

AKŞAMDAN SABAHA YURT DIŐI PİYASALAR			
	BIST100 KAPANIŐ SAATI "18.10"	SON DEĐER "Saat 07.00"	DEĐIŐİM
FDJI	52418	52687	0,51%
FSPX	7490	7538,75	0,65%
NIKEI -NIKX-	66819,05	68180,55	2,04%
HANG SENG	24199,46	24063,40	-0,56%
SHANGHAI	3970,88	3972,15	0,03%
SENSEX	76503,60	76503,60	0,00%
USTBOND10Y	4,5800	4,5800	0,00%
BRENT	78,08	78,61	0,67%
XAUUSD"ONS/ALTIN"	4065,93	4061,55	-0,11%
DOLAR/TL	46,8461	46,8721	0,06%
X30YVADE	17157,00	17213,00	0,33%

*X30YVADE deđiŐimi endeks kapaniŐ saati olan 18.10 ile gece seansi arasındaki deđiŐimi vermektedir.

YABANCI TAKAS ORANI %33.04

YABANCILARIN TOPLAM TAKAS ADEDİNE ORANI %16.81

BIST100 ENDEKSİ 14,189.96

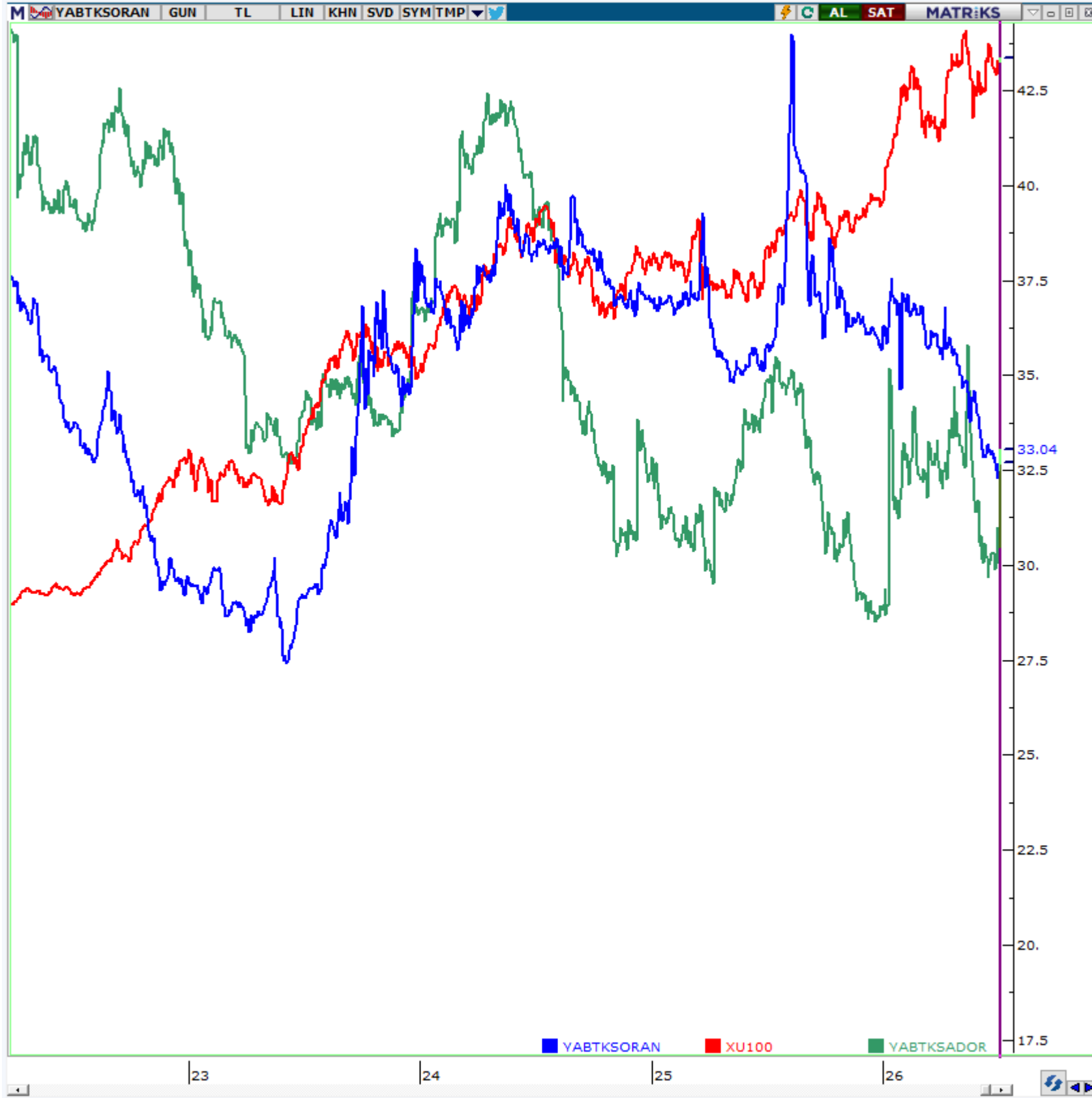

Veriler Matriks'ten alınmıştır.

ANALİTİK BÜLTEN

	Aşırı Satım	Aşırı Alım
Stokastik	<20	>80
RSI	<30	>70

HİSSE	FİYAT	ORTALAMALAR						GÖSTERGELERİN DEĞERİ				
		5 GÜNLÜK (BASİT)	10 GÜNLÜK (BASİT)	22 GÜNLÜK (BASİT)	50 GÜNLÜK (USSEL)	100 GÜNLÜK (USSEL)	200 GÜNLÜK (USSEL)	STOKASTİK (5,3,3)	RSI (14)	STOKASTİK AL SİNYALİ	Aşırı Satım Eşleşme	Aşırı Alım Eşleşme
AEFES	20,14	20,38	20,71	20,74	20,09	19,28	18,37	20,60	45,38			
AKBNK	70,65	73,89	75,60	75,77	73,96	73,31	70,86	6,63	39,60			
ASELS	377,00	389,20	375,48	380,45	381,06	359,39	309,59	42,32	48,00	✓		
ASTOR	317,50	316,20	300,10	296,03	288,59	254,02	206,93	74,16	55,77			
BIMAS	375,75	367,10	368,63	376,01	372,42	358,74	331,97	82,42	51,21			
DSTKF	3820,00	3.777,00	3.669,25	3.262,39	2.843,08	2.326,02	1.725,46	70,57	73,02			
EKGYO	20,40	20,93	20,92	20,58	20,37	20,39	19,83	17,88	48,92			
ENKAI	89,60	91,49	91,35	92,41	94,89	93,66	87,04	22,51	40,39			
EREGL	39,94	40,72	40,82	40,15	38,16	35,09	31,73	43,29	50,67	✓		
FROTO	80,80	82,65	84,11	86,65	90,11	93,99	94,77	10,83	32,19			
GARAN	130,40	134,12	136,04	137,21	134,93	135,09	133,73	11,67	40,34			
GUBRF	433,75	453,90	456,73	476,42	496,78	488,02	441,26	32,08	36,05			
ISCTR	14,08	14,38	14,57	14,67	14,36	14,23	13,95	21,69	43,68	✓		
KCHOL	184,00	188,90	192,18	192,48	193,95	192,40	185,91	9,05	38,95			

Çalışma Matrisi veri terminali üzerinde oluşturulmuştur. Tabloda yer alan bilgiler yatırım tavsiyesi amaçlı olmayıp, bilgilendirme amaçlıdır. Ortalamalar ve Teknik göstergelerin seviyeleri ve yönü konusunda fikir oluşması amacıyla hazırlanmıştır.

NOT: Anlık veri kayıpları ve sistemde yaşanabilecek eksikliklerden kaynaklı hatalar oluşabilir.

ANALİTİK BÜLTEN

HİSSE	FİYAT	ORTALAMALAR						GÖSTERGELERİN DEĞERİ				
		5 GÜNLÜK (BASİT)	10 GÜNLÜK (BASİT)	22 GÜNLÜK (BASİT)	50 GÜNLÜK (USSEL)	100 GÜNLÜK (USSEL)	200 GÜNLÜK (USSEL)	STOCHASTİK (5,3,3)	RSI (14)	STOKASTİK AL SİNYALİ	Aşırı Satım Eşleşme	Aşırı Alım Eşleşme
KRDMD	36,30	38,17	39,03	39,54	38,61	36,33	33,27	14,07	35,94			
MGROS	639,50	637,80	657,20	672,50	661,76	642,05	603,88	37,91	40,28	✓		
PETKM	19,22	19,00	19,12	19,55	20,69	20,53	19,78	53,38	38,95			
PGSUS	166,00	173,20	175,56	176,36	177,56	183,33	195,26	8,26	36,43			
SAHOL	90,00	93,69	95,60	96,88	95,64	94,83	92,78	5,43	35,40			
SASA	2,23	2,34	2,40	2,54	2,62	2,68	2,86	5,82	28,77	✓	✓	
SISE	41,62	43,42	44,08	44,78	45,14	44,52	42,74	8,04	35,03			
TAVHL	263,75	273,35	278,35	281,38	281,78	287,85	286,24	17,11	38,56			
TCELL	105,40	107,56	108,49	109,97	110,06	109,62	106,49	31,40	40,88			
THYAO	332,00	338,90	333,73	324,28	316,90	310,27	304,54	42,29	56,47			
TOASO	297,75	301,30	309,35	313,77	305,18	294,41	274,17	22,84	41,55			
TRALT	51,25	50,64	48,74	47,96	47,26	46,14	42,37	73,32	59,82			
TTKOM	57,30	59,73	60,62	61,89	61,96	61,84	60,32	10,77	35,28			
TUPRS	256,50	249,98	237,14	231,75	239,50	235,13	216,91	81,12	66,25			
VAKBN	30,92	32,13	32,45	33,06	32,75	32,71	31,53	14,16	39,86			
YKBNK	36,22	37,96	39,18	39,66	38,18	37,52	36,19	5,19	38,66			

Çalışma Matrisi veri terminali üzerinde oluşturulmuştur. Tabloda yer alan bilgiler yatırım tavsiyesi amaçlı olmayıp, bilgilendirme amaçlıdır. Ortalamalar ve Teknik göstergelerin seviyeleri ve yönü konusunda fikir oluşması amacıyla hazırlanmıştır.

NOT: Anlık veri kayıpları ve sistemde yaşanabilecek eksikliklerden kaynaklı hatalar oluşabilir.

Nasıl yorumlanır?

STOCHASTİK AL SİNYALİ: Hissenin yükselişe geçme veya yükselişini devam ettirme ihtimalinin daha yüksek olduğunu simgeler.

AŞIRI SATIM EŞLEŞME: Hissenin kısa vadeli indikatörlerinin destek bölgelerinde bulunduğunu ve tepki alımları gelme ihtimalinin olduğunu sinyali verir.

AŞIRI ALIM EŞLEŞME: Hissenin kısa vadeli indikatörlerinin doyum bölgelerinde bulunduğunu, kâr satışlarının ve geri çekilme hareketi yaşanabilme ihtimali olduğunu sinyali verir.

SAATLİK VE GÜNLÜK GRAFİKLERE GÖRE BIST 100 HİSSELERİNİN GÖRÜNÜMLERİ

SAATLİK GRAFİKLER

STOCHASTIC AŞIRI SATIM	RSI AŞIRI SATIM	MFI AŞIRI SATIM	STOCHASTIC AL VEREN	RSI POZİTİFE DÖNEN	MACD AL VEREN
BSOKE	BTCIM	BALSU	THYAO	ASTOR	CWENE
PASEU	MIATK	OTKAR	DSTKF	GENIL	-
BALSU	EUREN	TTKOM	TTKOM	KTLEV	-
BRSAN	QUAGR	HALKB	ANSGR	-	-
BRYAT	BALSU	MIATK	RALYH	-	-
KLRHO	TUKAS	BRYAT	KTLEV	-	-
PSGYO	BRSAN	BRSAN	-	-	-
CIMSA	SISE	QUAGR	-	-	-
SAHOL	IZENR	ALTNV	-	-	-
YKBNK	BERA	KUYAS	-	-	-

GÜNLÜK GRAFİKLER

STOCHASTIC AŞIRI SATIM	RSI AŞIRI SATIM	MFI AŞIRI SATIM	STOCHASTIC AL VEREN	RSI POZİTİFE DÖNEN	MACD AL VEREN
ZOREN	OBAMS	BERA	TAVHL	TURSG	FENER
OBAMS	CANTE	FROTO	TOASO	PETKM	-
GSRAY	MIATK	SASA	GENIL	CWENE	-
CANTE	GSRAY	OBAMS	ODINE	ODINE	-
SOKM	TUKAS	SOKM	KTLEV	-	-
MIATK	EUREN	ULKER	-	-	-
DAPGM	BTCIM	BIMAS	-	-	-
PAHOL	SASA	CANTE	-	-	-
YKBNK	ULKER	TUKAS	-	-	-
BERA	-	-	-	-	-

NET PARA GİRİŞİ EN YÜKSEK 10 HİSSE

SIRA	HİSSE KODU	SON FİYAT	NET PARA GİRİŞİ	GÜNLÜK FARK %
1	TERA	156,2	1.105.061.000	6.19
2	THYAO	332	581.171.200	-4.67
3	KTLEV	189	367.740.700	5.00
4	TEHOL	39,7	324.836.400	0.51
5	EREGL	39,94	316.043.600	-3.20
6	PEKGY	14,52	243.175.600	-0.62
7	YKBNK	36,22	231.325.500	-3.67
8	BIMAS	375,75	216.193.200	0.40
9	CWENE	41,24	106.043.600	0.83
10	EKGYO	20,4	101.153.300	-2.58

NET PARA GİRİŞİ EN DÜŞÜK 10 HİSSE

SIRA	HİSSE KODU	SON FİYAT	NET PARA GİRİŞİ	GÜNLÜK FARK %
1	ASELS	377	-237.061.800	-1.57
2	KCHOL	184	-180.534.600	-2.75
3	BETAE	70,75	-146.902.000	9.95
4	SISE	41,62	-103.425.800	-3.57
5	TCELL	105,4	-90.375.820	-2.59
6	SAHOL	90	-86.194.180	-3.02
7	TTKOM	57,3	-73.107.210	-3.37
8	TCKRC	120,2	-64.735.040	-9.96
9	TUPRS	256,5	-63.491.400	-0.58
10	PETKM	19,22	-54.839.060	0.31

Çekince

Burada yer alan yatırım bilgi, yorum ve tavsiyeleri yatırım danışmanlığı kapsamında değildir. Yatırım danışmanlığı hizmeti, yetkili kuruluşlar tarafından kişilerin risk ve getiri tercihleri dikkate alınarak kişiye özel sunulmaktadır. Burada yer alan yorum ve tavsiyeler ise genel niteliktedir. Bu tavsiyeler mali durumunuz ile risk ve getiri tercihlerinizle uygun olmayabilir. Bu nedenle, sadece burada yer alan bilgilere dayanılarak yatırım kararı verilmesi beklentilerinize uygun sonuçlar doğurmayabilir.

Bu raporda yer alan bilgiler **A1 CAPITAL Yatırım Menkul Değerler A.Ş.'nin Araştırma Bölümü tarafından bilgi verme amacıyla hazırlanmış olup** herhangi bir hisse senedinin alım satımına ilişkin bir teklif içermemektedir. Veriler, güvenilir olduğuna inanılan kaynaklardan alınmıştır. Bu kaynaklardaki hata ve eksikliklerden ve bu bilgilerin ticari amaçlı kullanılmasından doğabilecek zararlardan A1 CAPITAL Yatırım Menkul Değerler A.Ş. hiçbir şekilde sorumlu tutulamaz.

İşbu rapordaki tüm görüş ve tahminler, söz konusu rapor tarihiyle A1 CAPITAL Yatırım Menkul Değerler A.Ş. Araştırma Bölümü'ne ait olup diğer GÜLER HOLDİNG Grubu şirketlerinin görüş ve tahminlerini temsil etmemektedir. Bu rapordaki tüm görüş ve bilgiler önceden haber verilmeksizin değiştirilebilir. A1 CAPITAL Yatırım ve diğer grup şirketleri bu raporda adı geçen şirketlerin hisselerinde pozisyon sahibi olabilir veya işlem yapabilir. Ayrıca, yatırımcılar bu raporda adı geçen şirketlerle A1 CAPITAL Yatırım ve diğer grup şirketlerinin yatırım bankacılığı ve/veya diğer iş ilişkileri içinde olabileceğini veya bu tür iş fırsatları arayışında olabileceğini kabul ederler.

A1 Capital Araştırma Ürünüdür

Sağlıklı ve bol kazançlı günler dileriz.

A1 Capital Yatırım- Araştırma

M. Baki ATILAL - Genel Müdür Yardımcısı

Özge BEYHAN - Araştırma Uzmanı

Sıla GİRGİN - Araştırma Uzman Yardımcısı

Yatırım Artık Daha Kolay!

A1 Capital'in güçlü altyapısı, uzman kadrosu ve yenilikçi dijital çözümleriyle yatırım yapmaya bugün başlayın.

Hemen Hesap Aç



alcapital.com.tr

Genel Müdürlük

Esentepe Mah. Büyükdere Cad. 1. Levent Plaza No:173 Kat:5, 34394 Şişli / İstanbul

E-Posta: info@aicapital.com.tr Telefon: 0212 371 18 00

Adana

Adana – Telefon: 0322 970 02 30
Çınarlı Mahallesi, Ziyapaşa Bulvarı, Günep Ziyapaşa İş
Merkezi, Bina No:78 Kat:9 Daire:905 Seyhan / ADANA

Ankara

Ankara – Telefon: 0312 419 04 77
Tunalı Cad. No:14/4 Çankaya / ANKARA

Ankara Çankaya – Telefon: 0312 309 02 60
Mustafa Kemal Mah. Dumlupınar Bulvarı No:266
Tepe Prime İş Merkezi B Blok No:62 06800 Çankaya / ANKARA

Ankara Tunalı Hilmi – Telefon: 0312 466 66 71
Remzi Oğuz Arık Mahallesi, Tunalı Hilmi Caddesi No:114 Daire:46
Çankaya / ANKARA

Antalya

Antalya – Telefon: 0242 324 09 00
Şirinyalı Mah. Lara Cad. No:100 Ayseli Göksoy Apt. Kat:1 Daire:4
Muratpaşa / ANTALYA

Bursa

Bursa – Telefon: 0224 233 30 83
Küçükbalıklı Mah. Başaran Sok. No:6 Osmangazi / BURSA

Çanakkale

Çanakkale – Telefon: 0286 218 04 00
Barbaros Mah. Atatürk Cad. Kıyı AVM No:25-32 Merkez / ÇANAKKALE

Eskişehir

Eskişehir – Telefon: 0222 502 01 64
Hoşnudiye Mah. İsmet İnönü 1. Cad. No:13
Yalçın Kılıçoğlu Plaza Kat:5 Daire:508 Tepebaşı / ESKİŞEHİR

İzmir

İzmir – Telefon: 0232 404 01 21
Cumhuriyet Bulvarı No:64 Kat:7 D:11-12 Konak / İZMİR

İzmir Konak – Telefon: 0232 402 30 71 – 0232 402 30 72
Halkapınar Mahallesi, 1203/1 Sokak Megapol Çarşı Kule No:5-7 Kat:15
Daire:153 Konak / İZMİR

İstanbul

İstanbul Ataşehir – Telefon: 0216 688 42 40
Barbaros Mah. Gelincik Sok. Uphill Court C3 Blok, No:2 Daire:1 Ataşehir /
İSTANBUL

İstanbul Beylikdüzü – Telefon: 0212 852 44 39
Barbaros Hayrettin Paşa Mah. 1997 Sok. Phuket Life Residence No:12
Kat:5 Daire No:41 Esenyurt / İSTANBUL

İstanbul Göztepe – Telefon: 0216 407 26 22
Bağdat Cad. Permiz Apt. No:251/10 Caddebostan – Kadıköy / İSTANBUL

İstanbul Merkez – Telefon: 0212 371 18 00
Beybi Giz Plaza Meydan Sokak No:1 Kat:2 Maslak / İSTANBUL

İstanbul Kadıköy – Telefon: 0216 338 35 36
Osmanağa Mah. Osmancık Sok. Emin Han No:12/105 Kadıköy / İSTANBUL

İstanbul Nuru Tower – Telefon: 0212 371 43 56
İzzetpaşa Mahallesi, Yeni Yol Caddesi No:3 Nuru Tower Kat:31 Ofis
No:3109 İç Kapı No:243 Şişli / İSTANBUL

İstanbul Zorlu – Telefon: 0212 845 8205
Levazım Mahallesi Kuru Sokağı No:2 R3 Kule T242 Beşiktaş / İSTANBUL

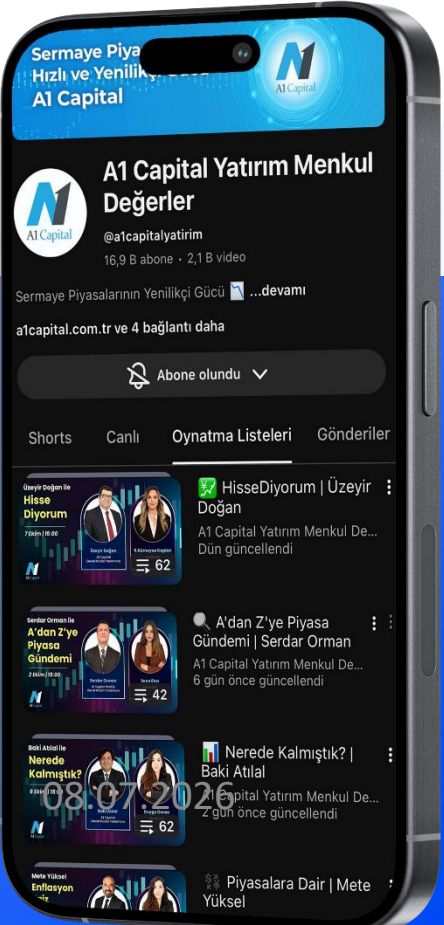

Bizi Takip Edin!



YouTube
/@aicapitalyatirim

Uzman Yorumlarıyla Piyasalar

Uzmanlarımızın katılımıyla hazırlanan analiz videoları, haftalık borsa yorumları ve ekonomik gelişmelere dair değerlendirmeleri YouTube kanalımızdan izleyebilirsiniz.