

AKŞAMDAN SABAHA YURT DIŐI PİYASALAR			
	BIST100 KAPANIŐ SAATI "18.10"	SON DEĐER "Saat 07.25"	DEĐİŐİM
FDJI	49708	49783	0,15%
FSPX	7442	7427,00	-0,20%
NIKEI -NIKX-	62417,88	62810,75	0,63%
HANG SENG	26406,84	26486,63	0,30%
SHANGHAI	4225,02	4208,00	-0,40%
SENSEX	76015,28	75387,62	-0,83%
USTBOND10Y	4,4150	4,4130	-0,05%
BRENT	102,60	102,90	0,29%
XAUUSD"ONS/ALTIN"	4735,06	4724,54	-0,22%
DOLAR/TL	45,3621	45,3914	0,06%
X30YVADE	17927,00	17953,00	0,15%

*X30YVADE deđiŐimi endeks kapaniŐ saati olan 18.10 ile gece seansi arasındaki deđiŐimi vermektedir.

YABANCI TAKAS ORANI %34.87

YABANCILARIN TOPLAM TAKAS ADEDİNE ORANI %16.98

BIST100 ENDEKSİ 15,133.54

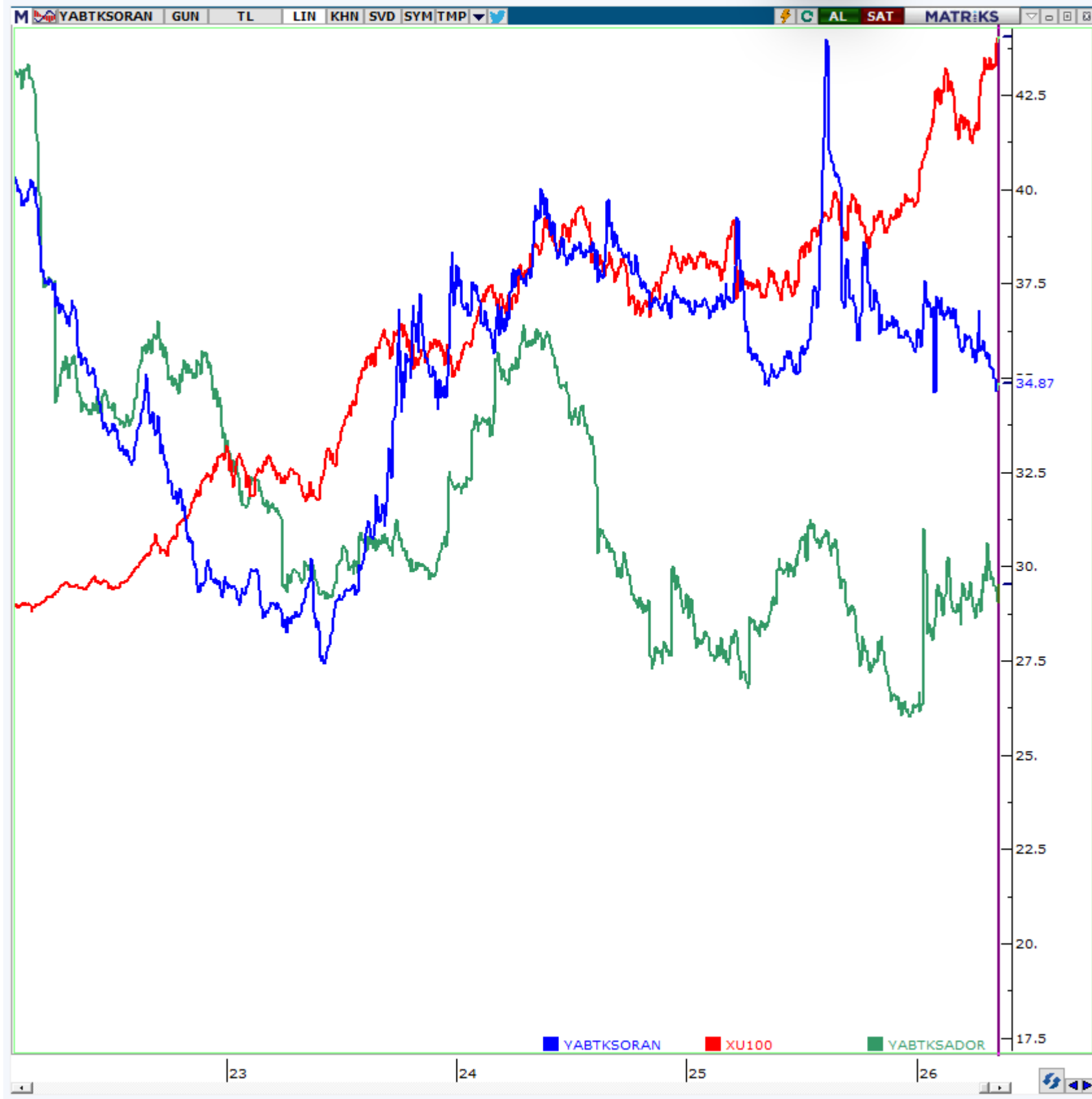

Veriler Matriks'ten alınmıştır.

ANALİTİK BÜLTEN

	Aşırı Satım	Aşırı Alım
Stokastik	<20	>80
RSI	<30	>70

HİSSE	FİYAT	ORTALAMALAR						GÖSTERGELERİN DEĞERİ				
		5 GÜNLÜK (BASİT)	10 GÜNLÜK (BASİT)	22 GÜNLÜK (BASİT)	50 GÜNLÜK (USSEL)	100 GÜNLÜK (USSEL)	200 GÜNLÜK (USSEL)	STOKASTİK (5,3,3)	RSI (14)	STOKASTİK AL SINYALI	Aşırı Satım Eşleşme	Aşırı Alım Eşleşme
AEFES	21,20	20,31	19,63	19,18	18,70	18,10	17,48	86,08	70,77	✓		✓
AKBNK	75,85	74,27	74,26	76,73	75,17	73,76	70,04	79,58	51,83			
ASELS	431,75	429,90	425,65	411,63	373,86	331,00	274,63	33,21	66,84			
ASTOR	339,50	319,95	293,64	245,12	225,55	192,31	159,64	90,09	88,07	✓		✓
BIMAS	774,50	775,30	755,75	752,98	719,03	677,15	623,25	72,74	60,27			
DSTKF	2522,50	2.662,10	2.683,80	2.436,80	2.086,74	1.653,83	1.207,80	41,62	57,74	✓		
EKGYO	22,24	21,48	20,97	21,12	21,21	21,25	20,26	84,99	60,13	✓		
ENKAI	105,20	108,90	106,74	104,85	99,44	92,98	83,52	49,88	53,59	✓		
EREGL	40,86	39,10	36,67	34,02	32,14	30,12	28,38	78,17	79,43	✓		
FROTO	97,00	98,09	98,43	102,02	102,85	102,01	98,40	41,83	39,52	✓		
GARAN	138,20	135,82	134,65	137,51	136,06	136,43	133,58	84,58	54,31	✓		
GUBRF	617,50	590,90	562,70	533,84	516,48	474,65	412,22	88,60	76,28	✓		✓
ISCTR	14,75	14,48	14,31	14,48	14,27	14,15	13,80	72,66	58,06	✓		
KCHOL	212,30	209,84	205,85	205,63	199,36	192,14	182,89	82,55	62,25	✓		

Çalışma Matrisi veri terminali üzerinde oluşturulmuştur. Tabloda yer alan bilgiler yatırım tavsiyesi amaçlı olmayıp, bilgilendirme amaçlıdır. Ortalamalar ve Teknik göstergelerin seviyeleri ve yönü konusunda fikir oluşması amacıyla hazırlanmıştır.

NOT: Anlık veri kayıpları ve sistemde yaşanabilecek eksikliklerden kaynaklı hatalar oluşabilir.

ANALİTİK BÜLTEN

HİSSE	FİYAT	ORTALAMALAR						GÖSTERGELERİN DEĞERİ				
		5 GÜNLÜK (BASİT)	10 GÜNLÜK (BASİT)	22 GÜNLÜK (BASİT)	50 GÜNLÜK (USSEL)	100 GÜNLÜK (USSEL)	200 GÜNLÜK (USSEL)	STOCHASTİK (5,3,3)	RSI (14)	STOKASTİK AL SİNYALİ	Aşırı Satım Eşleşme	Aşırı Alım Eşleşme
KRDMD	44,16	40,93	39,37	37,60	34,88	32,36	30,17	88,02	81,82	✓		✓
MGROS	680,50	677,90	654,95	653,25	636,40	611,99	575,03	81,26	61,40	✓		
PETKM	26,14	24,57	24,36	23,17	21,64	20,20	19,17	70,54	73,43	✓		
PGSUS	185,00	184,44	182,73	186,00	186,54	193,04	204,42	72,76	50,60	✓		
SAHOL	99,35	99,07	97,54	98,99	96,51	94,50	91,75	67,05	54,49			
SASA	3,54	3,29	3,24	3,03	2,83	2,78	2,98	76,67	71,33	✓		
SISE	52,35	50,15	48,41	47,93	46,34	44,33	42,12	74,03	66,72	✓		
TAVHL	279,00	283,75	283,43	305,40	304,65	303,87	291,99	51,16	38,58	✓		
TCELL	121,90	118,68	115,90	115,92	113,39	110,20	105,09	85,51	64,77			
THYAO	308,50	308,55	310,25	316,92	308,10	303,75	300,08	60,37	47,82			
TOASO	317,00	313,75	303,75	295,64	290,02	278,43	258,36	85,42	64,24			
TRALT	46,22	43,24	42,76	44,63	45,82	44,84	40,18	86,56	54,27			
TTKOM	66,85	65,49	63,95	63,71	62,89	61,82	59,48	72,23	62,08			
TUPRS	259,50	263,80	268,00	263,40	251,72	233,57	207,78	9,51	48,91			
VAKBN	32,42	31,76	31,75	33,04	33,20	32,90	31,08	80,25	48,44			
YKBNK	39,72	38,30	37,56	37,84	37,27	36,86	35,41	87,02	62,78			

Çalışma Matrisi veri terminali üzerinde oluşturulmuştur. Tabloda yer alan bilgiler yatırım tavsiyesi amaçlı olmayıp, bilgilendirme amaçlıdır. Ortalamalar ve Teknik göstergelerin seviyeleri ve yönü konusunda fikir oluşması amacıyla hazırlanmıştır.

NOT: Anlık veri kayıpları ve sistemde yaşanabilecek eksikliklerden kaynaklı hatalar oluşabilir.

Nasıl yorumlanır?

STOCHASTİK AL SİNYALİ: Hissenin yükselişe geçme veya yükselişini devam ettirme ihtimalinin daha yüksek olduğunu simgeler.

AŞIRI SATIM EŞLEŞME: Hissenin kısa vadeli indikatörlerinin destek bölgelerinde bulunduğunu ve tepki alımları gelme ihtimalinin olduğunu sinyali verir.

AŞIRI ALIM EŞLEŞME: Hissenin kısa vadeli indikatörlerinin doyum bölgelerinde bulunduğunu, kâr satışlarının ve geri çekilme hareketi yaşanabilme ihtimali olduğunu sinyali verir.

SAATLİK VE GÜNLÜK GRAFİKLERE GÖRE BIST 100 HİSSELERİNİN GÖRÜNÜMLERİ

SAATLİK GRAFİKLER

STOCHASTIC AŞIRI SATIM	RSI AŞIRI SATIM	MFI AŞIRI SATIM	STOCHASTIC AL VEREN	RSI POZİTİFE DÖNEN	MACD AL VEREN
HEKTS	ENKAI	ENKAI	PATEK	CWENE	-
DSTKF	-	-	AKSA	-	-
ALTNY	-	-	KONTR	-	-
KTLEV	-	-	DOHOL	-	-
IZENR	-	-	TOASO	-	-
TUPRS	-	-	PGSUS	-	-
ANSGR	-	-	IZENR	-	-
FENER	-	-	CWENE	-	-
TRENJ	-	-	GRSEL	-	-
BIMAS	-	-	TUKAS	-	-

GÜNLÜK GRAFİKLER

STOCHASTIC AŞIRI SATIM	RSI AŞIRI SATIM	MFI AŞIRI SATIM	STOCHASTIC AL VEREN	RSI POZİTİFE DÖNEN	MACD AL VEREN
EUREN	-	GENIL	PASEU	GENIL	IZENR
TUPRS	-	-	GENIL	MAGEN	SAHOL
ENERY	-	-	IZENR	SISE	PETKM
-	-	-	ISMEN	ASELS	ARCLK
-	-	-	CWENE	PETKM	GARAN
-	-	-	ALARK	TUREX	TRALT
-	-	-	-	KRDMD	-
-	-	-	-	-	-
-	-	-	-	-	-
-	-	-	-	-	-

NET PARA GİRİŞİ EN YÜKSEK 10 HİSSE

SIRA	HİSSE KODU	SON FİYAT	NET PARA GİRİŞİ	GÜNLÜK FARK %
1	PEKGY	17,01	639.396.900	1.37
2	THYAO	308,5	470.132.200	-0.80
3	AKBNK	75,85	330.738.100	0.80
4	KRDMD	44,16	290.280.700	8.98
5	ASELS	431,75	212.196.100	0.76
6	TUPRS	259,5	205.023.000	0.39
7	ISCTR	14,75	194.758.500	1.37
8	DSTKF	2522,5	188.825.000	0.98
9	TRALT	46,22	166.146.800	5.28
10	KCHOL	212,3	162.243.200	-0.33

NET PARA GİRİŞİ EN DÜŞÜK 10 HİSSE

SIRA	HİSSE KODU	SON FİYAT	NET PARA GİRİŞİ	GÜNLÜK FARK %
1	EREGL	40,86	-273.333.200	-0.97
2	BIMAS	774,5	-193.972.600	-1.96
3	EFOR	13,04	-171.728.000	-3.91
4	KLRHO	121,2	-165.689.900	-9.96
5	HEKTS	4,55	-127.440.400	2.48
6	DOFRB	165,5	-99.821.820	-9.96
7	FROTO	97	-98.304.920	-0.51
8	MGROS	680,5	-94.101.100	-1.09
9	ENKAI	105,2	-91.168.590	-5.48
10	SASA	3,54	-83.528.550	0.57

Çekince

Burada yer alan yatırım bilgi, yorum ve tavsiyeleri yatırım danışmanlığı kapsamında değildir. Yatırım danışmanlığı hizmeti, yetkili kuruluşlar tarafından kişilerin risk ve getiri tercihleri dikkate alınarak kişiye özel sunulmaktadır. Burada yer alan yorum ve tavsiyeler ise genel niteliktedir. Bu tavsiyeler mali durumunuz ile risk ve getiri tercihlerinizle uygun olmayabilir. Bu nedenle, sadece burada yer alan bilgilere dayanılarak yatırım kararı verilmesi beklentilerinize uygun sonuçlar doğurmayabilir.

Bu raporda yer alan bilgiler **A1 CAPITAL Yatırım Menkul Değerler A.Ş.'nin Araştırma Bölümü tarafından bilgi verme amacıyla hazırlanmış olup** herhangi bir hisse senedinin alım satımına ilişkin bir teklif içermemektedir. Veriler, güvenilir olduğuna inanılan kaynaklardan alınmıştır. Bu kaynaklardaki hata ve eksikliklerden ve bu bilgilerin ticari amaçlı kullanılmasından doğabilecek zararlardan A1 CAPITAL Yatırım Menkul Değerler A.Ş. hiçbir şekilde sorumlu tutulamaz.

İşbu rapordaki tüm görüş ve tahminler, söz konusu rapor tarihiyle A1 CAPITAL Yatırım Menkul Değerler A.Ş. Araştırma Bölümü'ne ait olup diğer GÜLER HOLDİNG Grubu şirketlerinin görüş ve tahminlerini temsil etmemektedir. Bu rapordaki tüm görüş ve bilgiler önceden haber verilmeksizin değiştirilebilir. A1 CAPITAL Yatırım ve diğer grup şirketleri bu raporda adı geçen şirketlerin hisselerinde pozisyon sahibi olabilir veya işlem yapabilir. Ayrıca, yatırımcılar bu raporda adı geçen şirketlerle A1 CAPITAL Yatırım ve diğer grup şirketlerinin yatırım bankacılığı ve/veya diğer iş ilişkileri içinde olabileceğini veya bu tür iş fırsatları arayışında olabileceğini kabul ederler.

A1 Capital Araştırma Ürünüdür

Sağlıklı ve bol kazançlı günler dileriz.

A1 Capital Yatırım- Araştırma

M. Baki ATILAL - Genel Müdür Yardımcısı

Özge BEYHAN - Araştırma Uzmanı

Sıla GİRGİN - Araştırma Uzman Yardımcısı

Yatırım Artık Daha Kolay!

A1 Capital'in güçlü altyapısı, uzman kadrosu ve yenilikçi dijital çözümleriyle yatırım yapmaya bugün başlayın.

Hemen Hesap Aç



Genel Müdürlük

Esentepe Mah. Büyükdere Cad. 1. Levent Plaza No:173 Kat:5, 34394 Şişli / İstanbul

E-Posta: info@aicapital.com.tr Telefon: 0212 371 18 00

Adana

Adana – Telefon: 0322 970 02 30
Çınarlı Mahallesi, Ziyapaşa Bulvarı, Günep Ziyapaşa İş
Merkezi, Bina No:78 Kat:9 Daire:905 Seyhan / ADANA

Ankara

Ankara – Telefon: 0312 419 04 77
Tunalı Cad. No:14/4 Çankaya / ANKARA

Ankara Çankaya – Telefon: 0312 309 02 60
Mustafa Kemal Mah. Dumlupınar Bulvarı No:266
Tepe Prime İş Merkezi B Blok No:62 06800 Çankaya / ANKARA

Ankara Tunalı Hilmi – Telefon: 0312 466 66 71
Remzi Oğuz Arık Mahallesi, Tunalı Hilmi Caddesi No:114 Daire:46
Çankaya / ANKARA

Antalya

Antalya – Telefon: 0242 324 09 00
Şirinyalı Mah. Lara Cad. No:100 Ayseli Göksoy Apt. Kat:1 Daire:4
Muratpaşa / ANTALYA

Bursa

Bursa – Telefon: 0224 233 30 83
Küçükbalıklı Mah. Başaran Sok. No:6 Osmangazi / BURSA

Çanakkale

Çanakkale – Telefon: 0286 218 04 00
Barbaros Mah. Atatürk Cad. Kıyı AVM No:25-32 Merkez / ÇANAKKALE

Eskişehir

Eskişehir – Telefon: 0222 502 01 64
Hoşnudiye Mah. İsmet İnönü 1. Cad. No:13
Yalçın Kılıçoğlu Plaza Kat:5 Daire:508 Tepebaşı / ESKİŞEHİR

İzmir

İzmir – Telefon: 0232 404 01 21
Cumhuriyet Bulvarı No:64 Kat:7 D:11-12 Konak / İZMİR

İzmir Konak – Telefon: 0232 402 30 71 – 0232 402 30 72
Halkapınar Mahallesi, 1203/1 Sokak Megapol Çarşı Kule No:5-7 Kat:15
Daire:153 Konak / İZMİR

İstanbul

İstanbul Ataşehir – Telefon: 0216 688 42 40
Barbaros Mah. Gelincik Sok. Uphill Court C3 Blok, No:2 Daire:1 Ataşehir /
İSTANBUL

İstanbul Beylikdüzü – Telefon: 0212 852 44 39
Barbaros Hayrettin Paşa Mah. 1997 Sok. Phuket Life Residence No:12
Kat:5 Daire No:41 Esenyurt / İSTANBUL

İstanbul Göztepe – Telefon: 0216 407 26 22
Bağdat Cad. Permiz Apt. No:251/10 Caddebostan – Kadıköy / İSTANBUL

İstanbul Merkez – Telefon: 0212 371 18 00
Beybi Giz Plaza Meydan Sokak No:1 Kat:2 Maslak / İSTANBUL

İstanbul Kadıköy – Telefon: 0216 338 35 36
Osmanağa Mah. Osmancık Sok. Emin Han No:12/105 Kadıköy / İSTANBUL

İstanbul Nuru Tower – Telefon: 0212 371 43 56
İzzetpaşa Mahallesi, Yeni Yol Caddesi No:3 Nuru Tower Kat:31 Ofis
No:3109 İç Kapı No:243 Şişli / İSTANBUL

İstanbul Zorlu – Telefon: 0212 845 8205
Levazım Mahallesi Kuru Sokağı No:2 R3 Kule T242 Beşiktaş / İSTANBUL

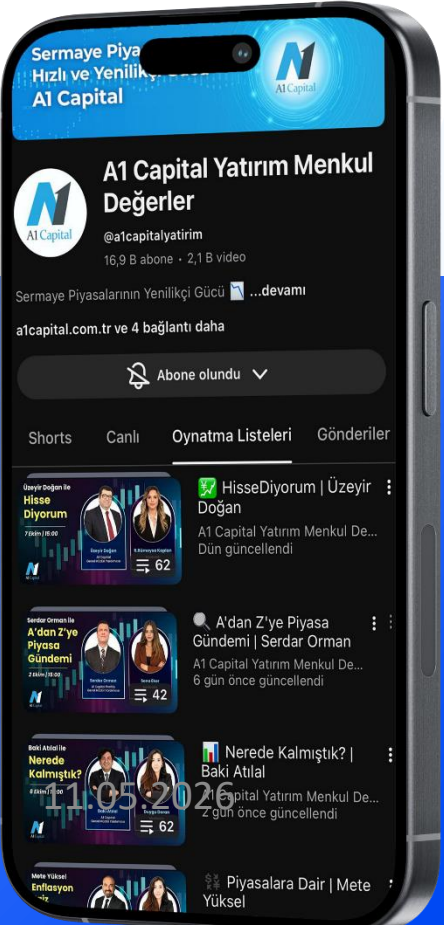

Bizi Takip Edin!



YouTube
/@aicapitalyatirim

Uzman Yorumlarıyla Piyasalar

Uzmanlarımızın katılımıyla hazırlanan analiz videoları, haftalık borsa yorumları ve ekonomik gelişmelere dair değerlendirmeleri YouTube kanalımızdan izleyebilirsiniz.