

AKŞAMDAN SABAHA YURT DIŐI PİYASALAR			
	BIST100 KAPANIŐ SAATI "18.10"	SON DEĐER "Saat 06.55"	DEĐIŐİM
FDJI	52810	51876	-1.77%
FSPX	7445	7354.00	-1.22%
NIKEI -NIKX-	72366.34	68642.00	-5.15%
HANG SENG	23076.91	23145.00	0.30%
SHANGHAI	4120.28	4034.00	-2.09%
SENSEX	77100.47	77040.00	-0.08%
USTBOND10Y	4.4000	4.3800	-0.45%
BRENT	74.96	73.26	-2.27%
XAUUSD"ONS/ALTIN"	4026.69	4068.00	1.03%
DOLAR/TL	46.5642	46.6300	0.14%
X30YVADE	16584.00	16624.00	0.24%

\*X30YVADE deđiŐimi endeks kapaniŐ saati olan 18.10 ile gece seansi arasındaki deđiŐimi vermektedir.

**YABANCI TAKAS ORANI %32.83**

**YABANCILARIN TOPLAM TAKAS ADEDİNE ORANI %15.96**

**BIST100 ENDEKSİ 14,274.02**

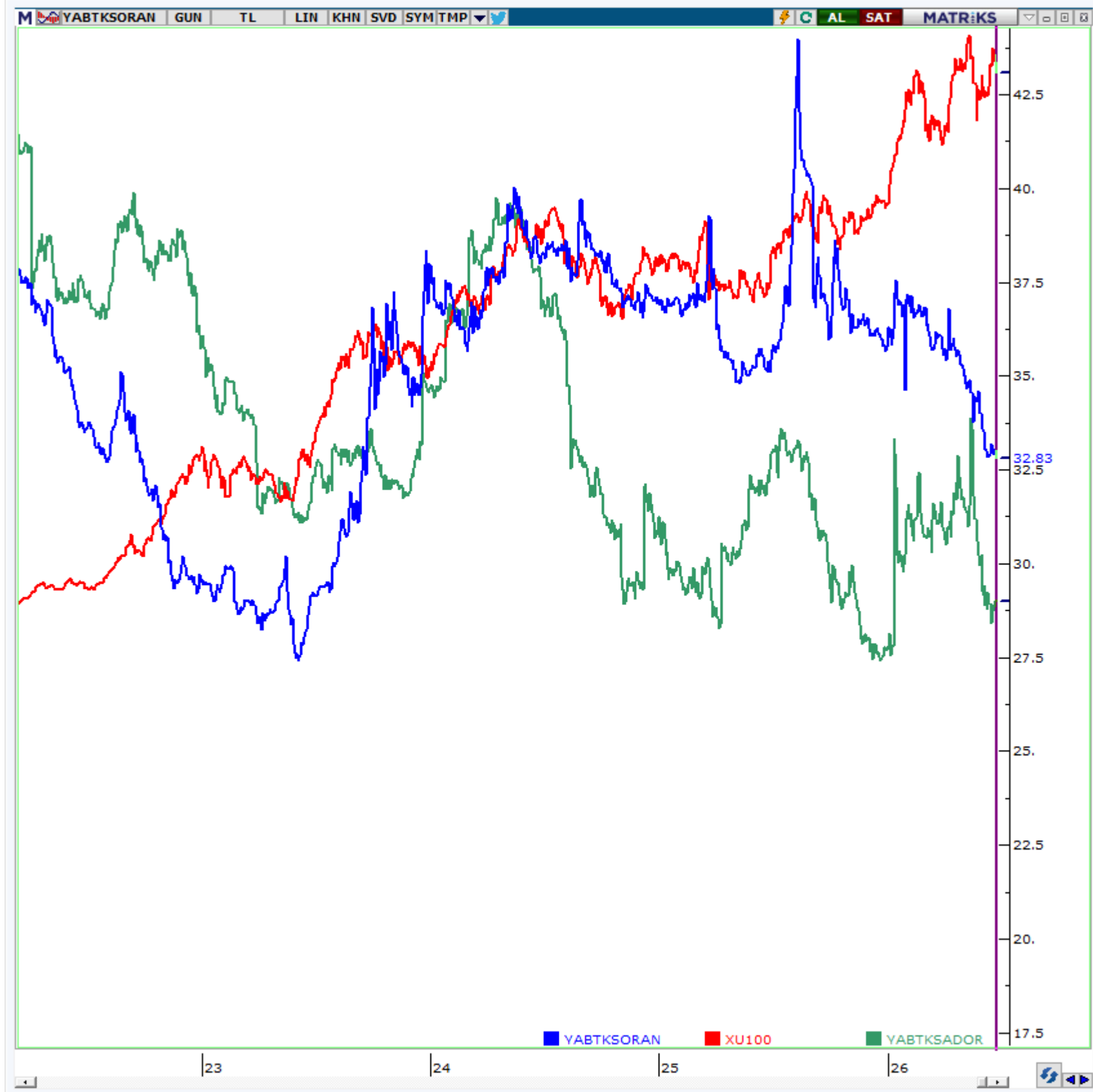

Veriler Matriks'ten alınmıştır.

# ANALİTİK BÜLTEN

	Aşırı Satım	Aşırı Alım
<b>Stokastik</b>	<b>&lt;20</b>	<b>&gt;80</b>
<b>RSI</b>	<b>&lt;30</b>	<b>&gt;70</b>

HİSSE	FİYAT	ORTALAMALAR						GÖSTERGELERİN DEĞERİ				
		5 GÜNLÜK (BASİT)	10 GÜNLÜK (BASİT)	22 GÜNLÜK (BASİT)	50 GÜNLÜK (USSEL)	100 GÜNLÜK (USSEL)	200 GÜNLÜK (USSEL)	STOKASTİK (5,3,3)	RSI (14)	STOKASTİK AL SINYALİ	Aşırı Satım Eşleşme	Aşırı Alım Eşleşme
AEFES	21,26	20,84	21,04	20,51	19,89	19,05	18,15	63,87	59,74	✓		
AKBNK	77,25	79,58	79,27	72,17	73,57	73,00	70,50	23,07	56,73			
ASELS	361,50	377,85	386,73	381,85	382,01	356,16	303,87	15,82	41,13	✓		
ASTOR	289,75	298,80	295,58	307,05	283,08	245,62	199,04	29,59	47,30			
BIMAS	374,50	377,15	381,92	378,76	374,35	357,28	329,05	28,46	46,52	✓		
DSTKF	3465,00	3.368,00	3.160,25	2.698,64	2.507,44	2.082,50	1.558,70	80,70	84,03			✓
EKGYO	20,96	20,99	21,01	19,89	20,17	20,29	19,73	30,04	57,63			
ENKAI	90,85	90,54	92,43	94,38	96,14	94,02	86,67	25,24	40,01	✓		
EREGL	42,12	40,51	40,25	39,71	37,20	34,11	30,98	75,91	67,57			
FROTO	86,25	87,37	89,08	87,93	92,63	95,81	95,76	8,47	40,78			
GARAN	138,40	140,16	141,07	133,81	134,77	135,03	133,52	18,09	54,60	✓		
GUBRF	479,75	482,35	497,43	506,28	513,97	494,40	440,44	25,89	42,79			
ISCTR	14,74	15,00	15,07	14,25	14,30	14,18	13,90	23,59	54,30			
KCHOL	198,20	194,98	196,25	192,04	195,15	192,66	185,50	61,68	53,97	✓		

Çalışma Matrisi veri terminali üzerinde oluşturulmuştur. Tabloda yer alan bilgiler yatırım tavsiyesi amaçlı olmayıp, bilgilendirme amaçlıdır. Ortalamalar ve Teknik göstergelerin seviyeleri ve yönü konusunda fikir oluşması amacıyla hazırlanmıştır.

NOT: Anlık veri kayıpları ve sistemde yaşanabilecek eksikliklerden kaynaklı hatalar oluşabilir.

# ANALİTİK BÜLTEN

HİSSE	FİYAT	ORTALAMALAR						GÖSTERGELERİN DEĞERİ				
		5 GÜNLÜK (BASİT)	10 GÜNLÜK (BASİT)	22 GÜNLÜK (BASİT)	50 GÜNLÜK (USSEL)	100 GÜNLÜK (USSEL)	200 GÜNLÜK (USSEL)	STOCHASTİK (5,3,3)	RSI (14)	STOKASTİK AL SİNYALİ	Aşırı Satım Eşleşme	Aşırı Alım Eşleşme
KRDMD	40,56	40,38	40,44	39,95	38,58	35,91	32,81	39,53	53,19	✓		
MGROS	688,50	692,20	692,45	679,14	667,05	640,98	600,00	43,96	53,61			
PETKM	19,58	19,75	19,85	20,65	21,31	20,79	19,83	27,38	37,70			
PGSUS	180,10	179,68	181,20	174,93	178,86	184,91	196,87	44,03	53,51	✓		
SAHOL	97,45	98,98	100,00	95,40	95,90	94,79	92,55	16,27	51,90			
SASA	2,52	2,59	2,66	2,63	2,71	2,73	2,90	12,94	41,19			
SISE	45,32	45,22	45,70	45,43	45,65	44,63	42,65	25,73	48,65	✓		
TAVHL	284,50	285,65	292,40	274,86	283,84	289,81	286,92	11,33	52,73			
TCELL	110,90	111,20	112,76	109,10	110,89	109,92	106,31	23,65	50,30			
THYAO	330,75	326,75	326,30	310,59	310,00	305,98	302,04	62,82	65,53			
TOASO	325,00	335,65	330,65	311,33	305,73	292,76	271,84	34,55	55,97			
TRALT	46,96	48,73	48,92	46,64	46,48	45,60	41,80	20,73	50,22			
TTKOM	62,25	61,86	62,84	62,60	62,59	62,10	60,29	27,11	48,97			
TUPRS	219,20	219,26	223,13	230,93	238,28	233,91	214,82	29,49	35,96			
VAKBN	32,96	33,40	33,95	32,94	32,90	32,77	31,46	19,67	49,95			
YKBNK	40,66	42,12	41,85	37,96	37,99	37,30	35,99	25,72	57,19			

Çalışma Matrisi veri terminali üzerinde oluşturulmuştur. Tabloda yer alan bilgiler yatırım tavsiyesi amaçlı olmayıp, bilgilendirme amaçlıdır. Ortalamalar ve Teknik göstergelerin seviyeleri ve yönü konusunda fikir oluşması amacıyla hazırlanmıştır.

NOT: Anlık veri kayıpları ve sistemde yaşanabilecek eksikliklerden kaynaklı hatalar oluşabilir.

## Nasıl yorumlanır?

**STOCHASTİK AL SİNYALİ:** Hissenin yükselişe geçme veya yükselişini devam ettirme ihtimalinin daha yüksek olduğunu simgeler.

**AŞIRI SATIM EŞLEŞME:** Hissenin kısa vadeli indikatörlerinin destek bölgelerinde bulunduğunu ve tepki alımları gelme ihtimalinin olduğunu sinyali verir.

**AŞIRI ALIM EŞLEŞME:** Hissenin kısa vadeli indikatörlerinin doyum bölgelerinde bulunduğunu, kâr satışlarının ve geri çekilme hareketi yaşanabilme ihtimali olduğunu sinyali verir.

## SAATLİK VE GÜNLÜK GRAFİKLERE GÖRE BIST 100 HİSSELERİNİN GÖRÜNÜMLERİ

### SAATLİK GRAFİKLER

STOCHASTIC AŞIRI SATIM	RSI AŞIRI SATIM	MFI AŞIRI SATIM	STOCHASTIC AL VEREN	RSI POZİTİFE DÖNEN	MACD AL VEREN
RALYH	ECILC	MAGEN	SKBNK	SKBNK	YKBNK
ZOREN	BRSAN	ECILC	TOASO	ASELS	EUPWR
ECILC	MAGEN	OBAMS	TAVHL	YKBNK	BIMAS
GRTHO	TUREX	TUREX	DAPGM	SAHOL	PGSUS
ISMEN	HEKTS	-	AGHOL	TURSG	SAHOL
BALUS	ULKER	-	-	CIMSA	TUKAS
SAHOL	MIATK	-	-	BIMAS	-
GARAN	CWENE	-	-	GARAN	-
TTKOM	GLRMK	-	-	VAKBN	-
TSKB	DOAS	-	-	ALTNY	-

### GÜNLÜK GRAFİKLER

STOCHASTIC AŞIRI SATIM	RSI AŞIRI SATIM	MFI AŞIRI SATIM	STOCHASTIC AL VEREN	RSI POZİTİFE DÖNEN	MACD AL VEREN
RALYH	OBAMS	TABGD	MIATK	ENKAI	ARCLK
BRYAT	TABGD	-	BRYAT	DOHOL	VESTL
REEDR	MAGEN	-	HALKB	GUBRF	-
DOAS	-	-	MAVI	TKFEN	-
MAVI	-	-	RALYH	QUAGR	-
MIATK	-	-	CANTE	CCOLA	-
HALKB	-	-	OYAKC	TCELL	-
FENER	-	-	AGHOL	THYAO	-
TUREX	-	-	ENKAI	-	-
BERA	-	-	SISE	-	-

## NET PARA GİRİŞİ EN YÜKSEK 10 HİSSE

SIRA	HİSSE KODU	SON FİYAT	NET PARA GİRİŞİ	GÜNLÜK FARK %
1	PEKGY	13,9	212.078.800	1.98
2	EREGL	42,12	208.344.700	4.46
3	MANAS	30	114.802.800	3.23
4	TEHOL	36,82	109.462.700	1.15
5	SISE	45,32	101.009.200	2.44
6	ODINE	1870	90.461.820	1.91
7	KCHOL	198,2	87.398.990	1.69
8	CCOLA	81,25	84.972.830	2.65
9	VSNMD	99,2	63.704.910	9.98
10	ALARK	105,2	54.532.420	3.65

## NET PARA GİRİŞİ EN DÜŞÜK 10 HİSSE

SIRA	HİSSE KODU	SON FİYAT	NET PARA GİRİŞİ	GÜNLÜK FARK %
1	ASELS	361,5	-1.322.440.000	-3.21
2	THYAO	330,75	-287.427.300	0.68
3	ASTOR	289,75	-151.665.000	-3.01
4	FROTO	86,25	-107.074.900	-0.12
5	TERA	162	-89.073.990	0.68
6	KTLEV	171,3	-83.436.260	0.53
7	MGROS	688,5	-77.718.060	-0.79
8	YKBNK	40,66	-68.083.380	0.40
9	AKBNK	77,25	-60.030.120	0.06
10	SAHOL	97,45	-41.253.600	0.46

### Çekince

Burada yer alan yatırım bilgi, yorum ve tavsiyeleri yatırım danışmanlığı kapsamında değildir. Yatırım danışmanlığı hizmeti, yetkili kuruluşlar tarafından kişilerin risk ve getiri tercihleri dikkate alınarak kişiye özel sunulmaktadır. Burada yer alan yorum ve tavsiyeler ise genel niteliktedir. Bu tavsiyeler mali durumunuz ile risk ve getiri tercihlerinizle uygun olmayabilir. Bu nedenle, sadece burada yer alan bilgilere dayanılarak yatırım kararı verilmesi beklentilerinize uygun sonuçlar doğurmayabilir.

Bu raporda yer alan bilgiler **A1 CAPITAL Yatırım Menkul Değerler A.Ş.'nin Araştırma Bölümü tarafından bilgi verme amacıyla hazırlanmış olup** herhangi bir hisse senedinin alım satımına ilişkin bir teklif içermemektedir. Veriler, güvenilir olduğuna inanılan kaynaklardan alınmıştır. Bu kaynaklardaki hata ve eksikliklerden ve bu bilgilerin ticari amaçlı kullanılmasından doğabilecek zararlardan A1 CAPITAL Yatırım Menkul Değerler A.Ş. hiçbir şekilde sorumlu tutulamaz.

**İşbu rapordaki tüm görüş ve tahminler, söz konusu rapor tarihiyle A1 CAPITAL Yatırım Menkul Değerler A.Ş. Araştırma Bölümü'ne ait olup** diğer GÜLER HOLDİNG Grubu şirketlerinin görüş ve tahminlerini temsil etmemektedir. Bu rapordaki tüm görüş ve bilgiler önceden haber verilmeksizin değiştirilebilir. A1 CAPITAL Yatırım ve diğer grup şirketleri bu raporda adı geçen şirketlerin hisselerinde pozisyon sahibi olabilir veya işlem yapabilir. Ayrıca, yatırımcılar bu raporda adı geçen şirketlerle A1 CAPITAL Yatırım ve diğer grup şirketlerinin yatırım bankacılığı ve/veya diğer iş ilişkileri içinde olabileceğini veya bu tür iş fırsatları arayışında olabileceğini kabul ederler.

**A1 Capital Araştırma Ürünüdür**

**Sağlıklı ve bol kazançlı günler dileriz.**

### **A1 Capital Yatırım- Araştırma**

M. Baki ATILAL - Genel Müdür Yardımcısı

Özge BEYHAN - Araştırma Uzmanı

Sıla GİRGİN - Araştırma Uzman Yardımcısı

# Yatırım Artık Daha Kolay!

A1 Capital'in güçlü altyapısı, uzman kadrosu ve yenilikçi dijital çözümleriyle yatırım yapmaya bugün başlayın.

Hemen Hesap Aç



## Genel Müdürlük

Esentepe Mah. Büyükdere Cad. 1. Levent Plaza No:173 Kat:5, 34394 Şişli / İstanbul

E-Posta: info@aicapital.com.tr Telefon: 0212 371 18 00

### Adana

Adana – Telefon: 0322 970 02 30  
Çınarlı Mahallesi, Ziyapaşa Bulvarı, Günep Ziyapaşa İş  
Merkezi, Bina No:78 Kat:9 Daire:905 Seyhan / ADANA

### Ankara

Ankara – Telefon: 0312 419 04 77  
Tunalı Cad. No:14/4 Çankaya / ANKARA

Ankara Çankaya – Telefon: 0312 309 02 60  
Mustafa Kemal Mah. Dumlupınar Bulvarı No:266  
Tepe Prime İş Merkezi B Blok No:62 06800 Çankaya / ANKARA

Ankara Tunalı Hilmi – Telefon: 0312 466 66 71  
Remzi Oğuz Arık Mahallesi, Tunalı Hilmi Caddesi No:114 Daire:46  
Çankaya / ANKARA

### Antalya

Antalya – Telefon: 0242 324 09 00  
Şirinyalı Mah. Lara Cad. No:100 Ayseli Göksoy Apt. Kat:1 Daire:4  
Muratpaşa / ANTALYA

### Bursa

Bursa – Telefon: 0224 233 30 83  
Küçükbalıklı Mah. Başaran Sok. No:6 Osmangazi / BURSA

### Çanakkale

Çanakkale – Telefon: 0286 218 04 00  
Barbaros Mah. Atatürk Cad. Kıyı AVM No:25-32 Merkez / ÇANAKKALE

### Eskişehir

Eskişehir – Telefon: 0222 502 01 64  
Hoşnudiye Mah. İsmet İnönü 1. Cad. No:13  
Yalçın Kılıçoğlu Plaza Kat:5 Daire:508 Tepebaşı / ESKİŞEHİR

### İzmir

İzmir – Telefon: 0232 404 01 21  
Cumhuriyet Bulvarı No:64 Kat:7 D:11-12 Konak / İZMİR

İzmir Konak – Telefon: 0232 402 30 71 – 0232 402 30 72  
Halkapınar Mahallesi, 1203/1 Sokak Megapol Çarşı Kule No:5-7 Kat:15  
Daire:153 Konak / İZMİR

### İstanbul

İstanbul Ataşehir – Telefon: 0216 688 42 40  
Barbaros Mah. Gelincik Sok. Uphill Court C3 Blok, No:2 Daire:1 Ataşehir /  
İSTANBUL

İstanbul Beylikdüzü – Telefon: 0212 852 44 39  
Barbaros Hayrettin Paşa Mah. 1997 Sok. Phuket Life Residence No:12  
Kat:5 Daire No:41 Esenyurt / İSTANBUL

İstanbul Göztepe – Telefon: 0216 407 26 22  
Bağdat Cad. Permiz Apt. No:251/10 Caddebostan – Kadıköy / İSTANBUL

İstanbul Merkez – Telefon: 0212 371 18 00  
Beybi Giz Plaza Meydan Sokak No:1 Kat:2 Maslak / İSTANBUL

İstanbul Kadıköy – Telefon: 0216 338 35 36  
Osmanağa Mah. Osmancık Sok. Emin Han No:12/105 Kadıköy / İSTANBUL

İstanbul Nuru Tower – Telefon: 0212 371 43 56  
İzzetpaşa Mahallesi, Yeni Yol Caddesi No:3 Nuru Tower Kat:31 Ofis  
No:3109 İç Kapı No:243 Şişli / İSTANBUL

İstanbul Zorlu – Telefon: 0212 845 8205  
Levazım Mahallesi Kuru Sokağı No:2 R3 Kule T242 Beşiktaş / İSTANBUL

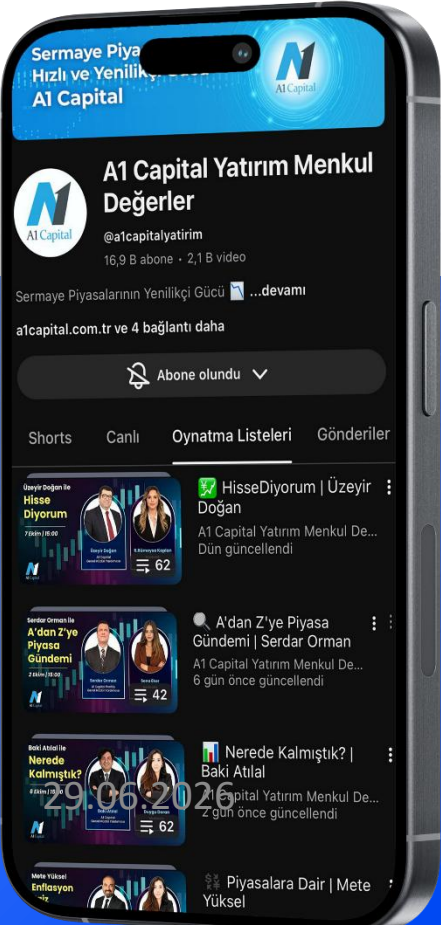

Bizi Takip Edin!



YouTube  
/@aicapitalyatirim

## Uzman Yorumlarıyla Piyasalar

Uzmanlarımızın katılımıyla hazırlanan analiz videoları, haftalık borsa yorumları ve ekonomik gelişmelere dair değerlendirmeleri YouTube kanalımızdan izleyebilirsiniz.