



İÇERİK

- HAFTALIK TEKNİK ÖNERİLER
- HAFTALIK MENKUL KIYMET İSTATİSTİKLERİ
- YABANCI HİSSE İŞLEMLERİ
- YABANCI DİBS İŞLEMLERİ
- KREDİ ve MEVDUAT FAİZLERİ
- 2026 Önemli Tarihleri
- Haftalık Piyasa Takvimi
- 2026 HALKA ARZLAR
- MODEL PORTFÖY ve TAKİBİMİZDEKİ Hisseler
- TCMB Piyasa Katılımcıları Anketi ve Sektörel Enflasyon Beklentileri
- Hane halkı Enflasyon Beklentisinden
- HAFTALIK FONLARA PARA GİRİŞ –ÇIKIŞ

	KAPANIŞ	HAFTALIK DEĞİŞİM %	SAVAŞ BAŞINDA 27/02/2026	SAVAŞ BAŞINDAN DEĞİŞİM
BIST 100	14442,56	0,23	13717	5,29%
BIST MALİ	19786,07	-0,71	19202	3,04%
BIST SINAI	18207,32	1,52	16668	9,24%
BIST HİZMETLER	12836,95	-2,31	12091	6,17%
	Kapanış	Haftalık %		
Aktif Tahvil (TRT150328T24) Oran 2Y	41,22	2,67	36,53	12,84%
Aktif Tahvil (TRT021030T18) Oran 5Y	38,03	1,09	33,51	13,49%
Aktif Tahvil (TRT050935T13) Oran 10Y	33,89	1,53	30,12	12,52%
TURK LIRASI GECELİK REFERANS FAİZ ORANI TLREF	39,9913	0,01	36,87	8,47%
	Kapanış	Haftalık %		
BRENT PETROL	108,17	2,7	73,15	47,87%
	Kapanış	Haftalık %		
Euro Amerikan Doları	1,17206	0,01	1,181	-0,76%
Amerikan Doları Türk Lirası	45,1846	0,39	43,93	2,86%
Euro Türk Lirası	52,9954	0,36	51,94	2,03%
	Kapanış	Haftalık %		
Ons Altın Amerikan Doları	4614	-2,02	5263	-12,33%
Gümüş Amerikan Doları	75,34	-0,42	93,81	-19,69%
	Kapanış	Haftalık %		
XCUUSD (30 Haz 26) Vadeli Bakır usd	13533,5	-1,24		
	Kapanış	Haftalık %		
XPDUSD (30 Nis 26) Vadeli Palladium (1 3 gram Truva) Amerikan Doları	1479	-0,36	1524,46	1,95
	Kapanış	Haftalık %		
XPTUSD (30 Nis 26) Vadeli Platin (1 3 gram Truva)(= 31.1034768 gram) Amerikan Doları	1952	-1,90	1990,69	-1,40
	Kapanış	Haftalık %		

M.BAKİ ATILAL – Araştırma Genel Müdür Yardımcısı

Bu bülten harici ARAŞTIRMANIN HAZIRLADIĞI, SORUMLU OLDUĞU başka HAFTALIK BÜLTEN YOKTUR.

HAFTALIK TEKNİK ÖNERİLER

4 MAYIS HAFTASI TEKNİK ÖNERİLER

Hisse	Kapanış	2026 Getiri%	HEDEF 1 (%2)	HEDEF 2 (%5)	STOP-LOSS (-%2)	PD/DD	F/K	SMA (20)	MACD (12,26,9)	RSI (14)
AGHOL ANADOLU GRUBU HOLDING	31,38	9,34	32,01	32,95	30,75	0,67	30,5	30,23	0,29	56,57
ARFYE ARF BIO YENILENEBİLİR ENERJİ	32,62	67,28	33,27	34,25	31,97	2,89	0	30,32	1,50	61,48
EKGYO EMLAK KONUT GMYO	20,58	0,68	20,99	21,61	20,17	0,6	13,03	20,78	-0,02	46,98
FMIZP F-M IZMIT PISTON	295,50	-5,58	301,41	310,28	289,59	6,52	41,97	285,82	-0,04	54,99
GRTHO GRAINTURK HOLDING	258,00	-10,26	263,16	270,90	252,84	3,58	17,95	251,34	1,82	55,21
HEKTS HEKTAS	3,43	12,09	3,50	3,60	3,36	2,07	0	3,18	0,08	61,14
ISCTR IS BANKASI (C)	14,34	6,12	14,63	15,06	14,05	0,84	5,32	14,24	0,13	52,14
KRDMD KARDEMİR (D)	38,52	52,49	39,29	40,45	37,75	0,36	0	35,73	1,50	70,36
MGROS MIGROS TICARET	641,50	22,89	654,33	673,58	628,67	1,47	17,96	638,45	7,59	52,75
NTGAZ NATURELGAZ	12,50	19,05	12,75	13,13	12,25	1,71	9,58	12,30	0,08	54,24
OTKAR OTOKAR	382,75	-21,24	390,41	401,89	375,10	5,37	0	387,30	0,22	48,07
SMRTG SMART GUNES ENERJISI TEK.	7,63	-0,48	7,78	8,01	7,48	2,99	0	7,25	0,07	55,98
TCKRC KIRAC GALVANIZ	106,30	82,02	108,43	111,62	104,17	3,5	14,79	98,09	3,24	67,98
YKBNK YAPI VE KREDİ BANK.	37,04	2,26	37,78	38,89	36,30	1,15	5,59	37,18	0,34	49,98





HAFTALIK YABANCI İŞLEMLERİ 24 NİSAN HAFTASI

2026 HAFTALIK HİSSE ALIM /SATIM mn usd

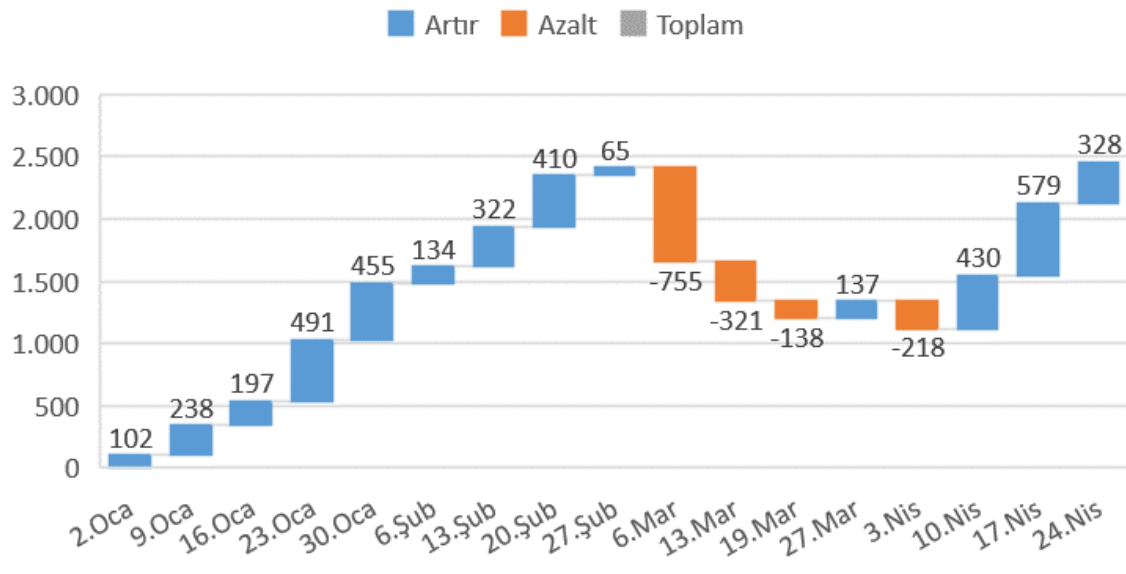

2026 KÜMÜLATİF HİSSE ALIM/SATIM mn usd

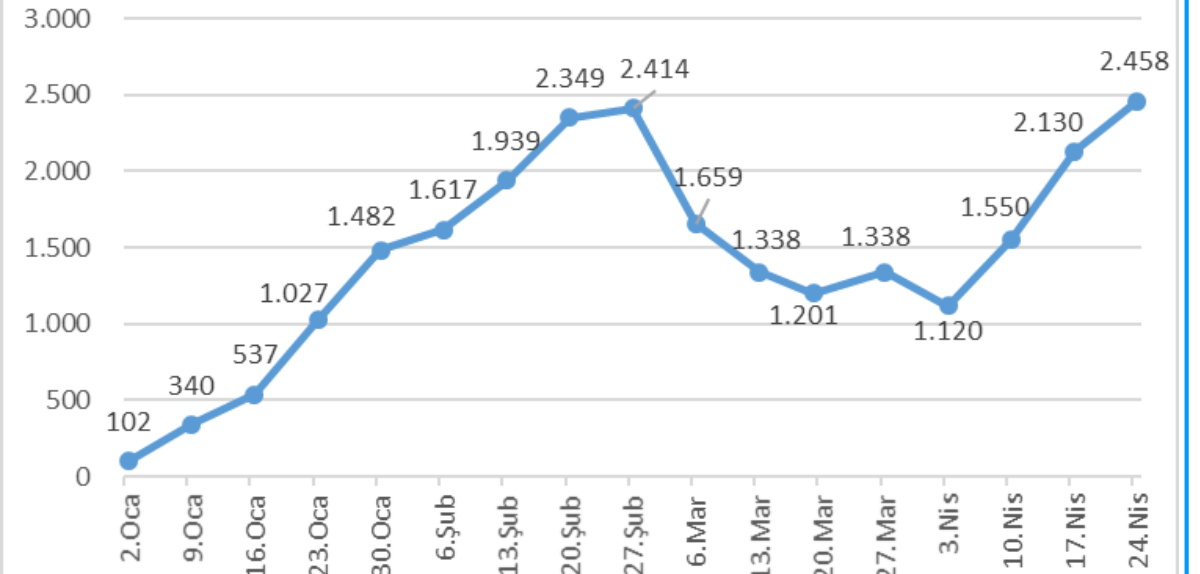

2026 HAFTALIK DİBS ALIM /SATIM mn usd

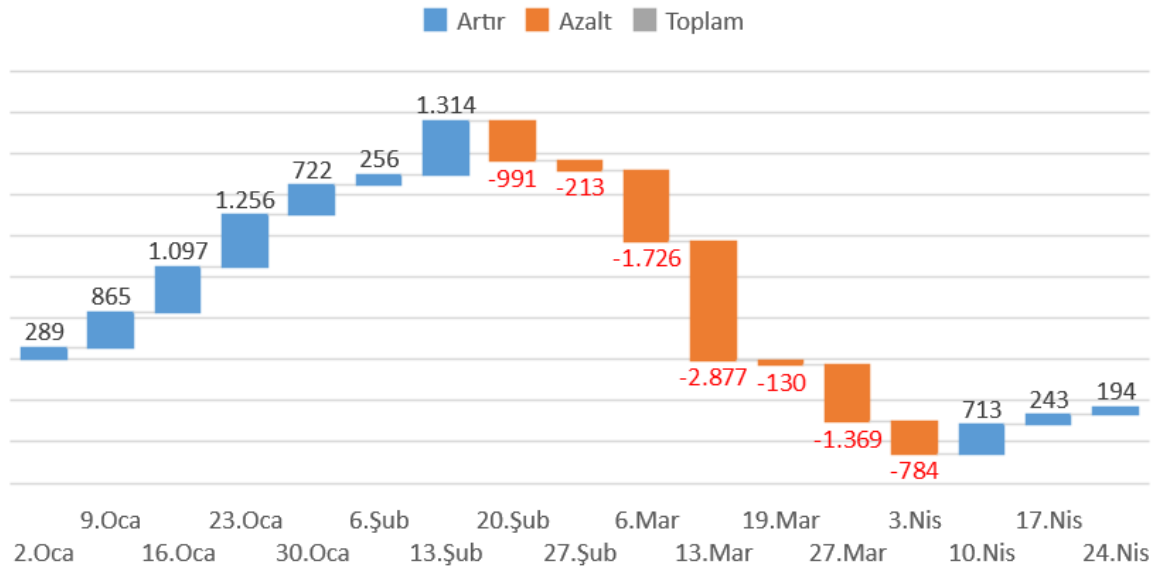

2026 KÜMÜLATİF DİBS ALIM /SATIM mn usd

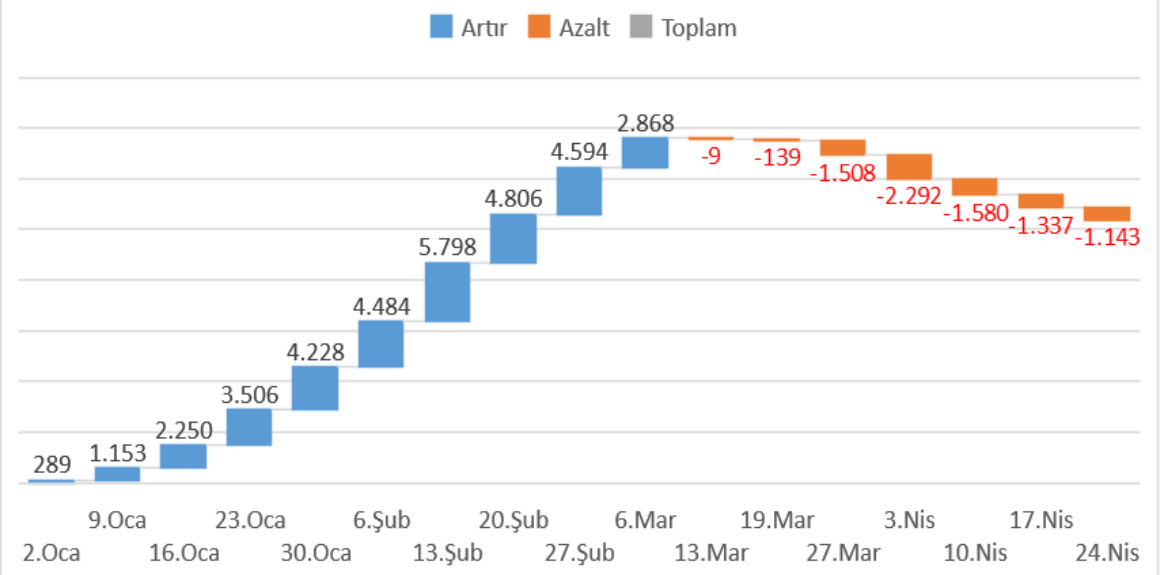



KREDİ ve 3 AYLIK MEVDUAT FAİZİ - 24 NİSAN 2026 Verileri

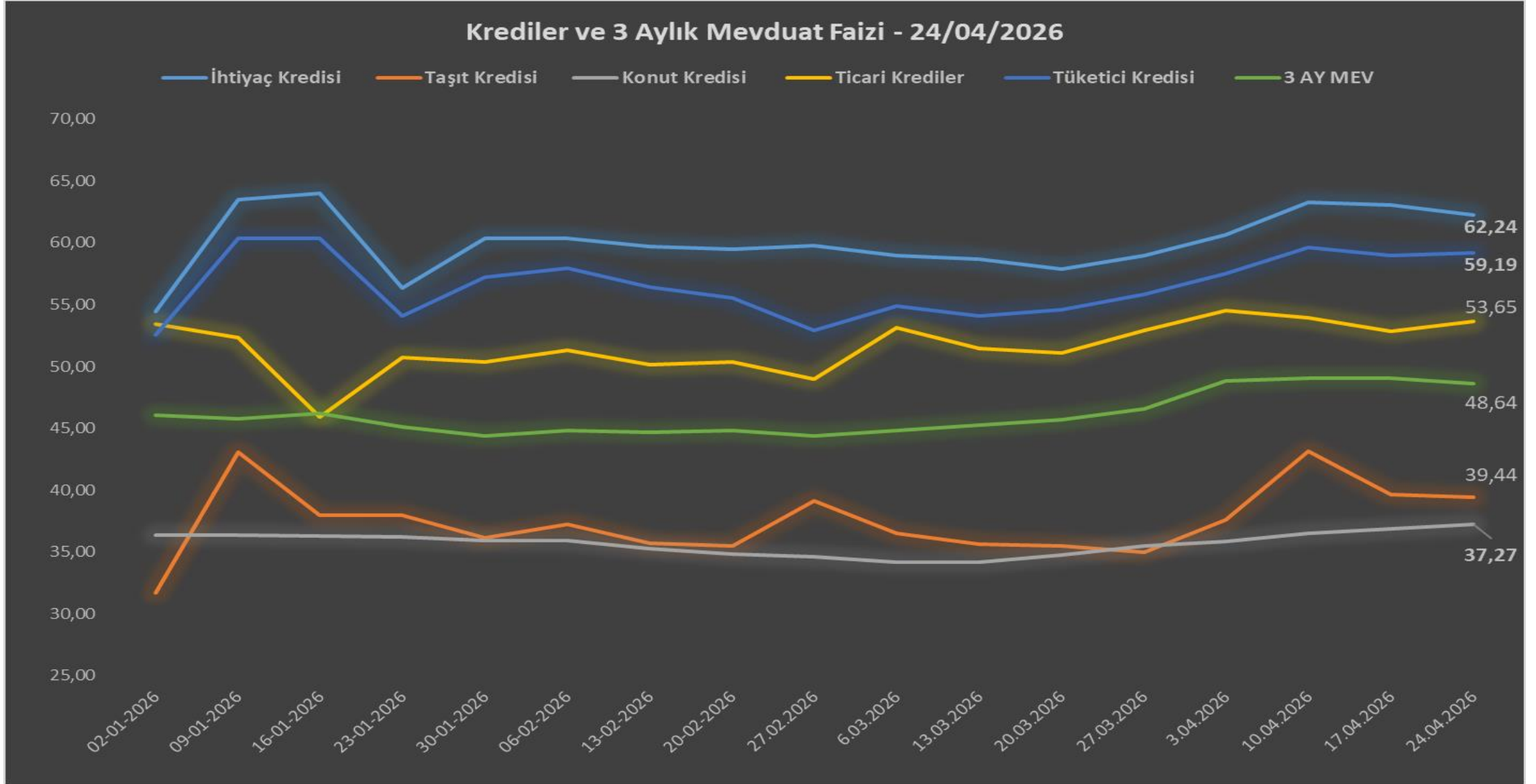

Tarih	İhtiyaç Kredisi	Taşıt Kredisi	Konut Kredisi	Ticari Krediler	Tüketici Kredisi	3 AY MEV
02-01-2026	54,48	31,68	36,38	53,44	52,54	46,09
09-01-2026	63,53	43,05	36,37	52,31	60,39	45,79
16-01-2026	64,04	37,97	36,26	45,95	60,34	46,21
23-01-2026	56,37	37,94	36,25	50,71	54,07	45,09
30-01-2026	60,34	36,17	35,93	50,37	57,24	44,38
06-02-2026	60,38	37,24	35,90	51,34	57,93	44,80
13-02-2026	59,67	35,67	35,28	50,12	56,40	44,65
20-02-2026	59,51	35,48	34,81	50,34	55,52	44,80
27-02-2026	59,79	39,12	34,63	49	52,91	44,38
6.03.2026	58,96	36,53	34,17	53,13	54,92	44,82
13.03.2026	58,66	35,65	34,17	51,49	54,06	45,24
20.03.2026	57,91	35,46	34,76	51,08	54,62	45,68
27.03.2026	58,99	35,01	35,52	52,93	55,82	46,59
3.04.2026	60,66	37,58	35,82	54,52	57,53	48,8
10.04.2026	63,29	43,15	36,53	53,94	59,65	49,02
17.04.2026	63,07	39,62	36,84	52,82	58,96	49,09
24.04.2026	62,24	39,44	37,27	53,65	59,19	48,64
SON HAFTA DEĞİŞİM	-0,83	-0,18	0,43	0,83	0,23	-0,45



2026 ÖNEMLİ TARİHLER

2026 MERKEZ BANKALARI TOPLANTI, KREDİ DERECELENDİRME NOT ve MSCI ENDEKS DEĞİŞİKLİKLERİ TARİHLERİ

OCAK

22.Oca TCMB	23.Oca MOODY'S FITCH	23.Oca BoJ	28.Oca FED	28.Oca BoC

ŞUBAT

5.Şub ECB	5.Şub BoE	12.Şub TCMB
		ENFLASYON RAPORU -I

MART

12.Mar TCMB	18.Mar BoC	19.Mar ECB	19.Mar BoE	19.Mar BoJ	18.Mar FED

NİSAN

17.Nis S&P	22.Nis TCMB	29.Nis FED	30.Nis ECB	28.Nis BoJ	29.Nis BoC	30.Nis BoE

MAYIS

12.May MSCI ENDEKS DEĞİŞİKLİĞİ	14.May TCMB
	ENFLASYON RAPORU -II

HAZİRAN

10.Haz BoC	11.Haz ECB	11.Haz TCMB	16.Haz BoJ	17.Haz FED	18.Haz BoE

TEMMUZ

15.Tem BoC	17.Tem FITCH	23.Tem ECB	23.Tem TCMB	24.Tem MOODY'S	29.Tem FED	30.Tem BoE	31.Tem BoJ

AGUSTOS

12.Ağu MSCI ENDEKS DEĞİŞİKLİĞİ	13.Ağu TCMB
	ENFLASYON RAPORU -III

EYLÜL

2.Eyl BoC	10.Eyl TCMB	16.Eyl FED	17.Eyl BoE	18.Eyl BoJ

EKİM

16.Eki S&P	22.Eki TCMB	28.Eki FED	28.Eki BoC	29.Eki ECB	30.Eki BoJ

KASIM

5.Kas BoE	11.Kas MSCI ENDEKS DEĞİŞİKLİĞİ	12.Kas TCMB
		ENFLASYON RAPORU -IV

ARALIK

9.Ara FED	9.Ara BoC	10.Ara TCMB	17.Ara ECB	17.Ara BoE	18.Ara BoJ

HAFTALIK PİYASA TAKVİMİ

4 Mayıs – 8 Mayıs

4 Mayıs 2026 Pazartesi			Beklenti	Önceki
10:00	TR	Tüketici Fiyat Endeksi (TÜFE) (Aylık) (Nis)		1,94%
10:00	TR	Tüketici Fiyat Endeksi (TÜFE) (Yıllık) (Nis)		30,87%
10:00	TR	Üretici Fiyat Endeksi (ÜFE) (Yıllık) (Nis)		28,08%
10:00	TR	Üretici Fiyat Endeksi (ÜFE) (Aylık) (Nis)		2,30%
10:00	TR	İmalat PMI (Nis)		47,9
11:00	EU	İmalat Satın Alma Müdürleri Endeksi (PMI) (Nis)	52,2	52,2
11:00	TR	Ticaret Açığı (Nis)		-11,22B
17:00	US	Fabrika Siparişleri (Aylık) (Mar)		0,00%
5 Mayıs 2026 Salı			Beklenti	Önceki
07:30	AU	Faiz Oranı Kararı (May)		4,10%
15:00	US	İnşaat İzinleri (Aylık)		-10,80%
15:30	US	Ticaret Dengesi (Mar)		-57,30B
16:45	US	Hizmet Satın Alma Müdürleri Endeksi (PMI) (Nis)	51,3	51,3
17:00	US	Yeni Konut Satışları (Mar)		587K
17:00	US	ISM İmalat Dışı Satın Alma Müdürleri Endeksi (PMI) (Nis)	54	54
17:00	US	Tedarik Yönetim Enstitüsü (ISM) İmalat Dışı Sipariş Endeksi (Nis)		53,9
6 Mayıs 2026 Çarşamba			Beklenti	Önceki
11:00	EU	Hizmet Satın Alma Müdürleri Endeksi (PMI) (Nis)	47,4	47,4
11:00	EU	S&P Global Bileşik Satın Alma Müdürleri Endeksi (PMI) (Nis)	48,6	50,7
12:00	EU	Üretici Fiyat Endeksi (ÜFE) (Yıllık) (Mar)		-3,00%
12:00	EU	Üretici Fiyat Endeksi (ÜFE) (Aylık) (Mar)		-0,70%
15:15	US	ADP Tarım Dışı İstihdam (Nis)		62K
7 Mayıs 2026 Perşembe			Beklenti	Önceki
12:00	EU	Perakende Satışlar (Aylık) (Mar)		-0,20%
15:30	US	İşsizlik Haklarından Yararlanma Başvuruları		189K
15:30	US	Tarım Dışı Üretkenlik (çeyreklik) (1. Çeyrek)		1,80%
15:30	US	Birim Emek Maliyetleri (çeyreklik) (1. Çeyrek)		4,40%
17:00	US	İnşaat Harcamaları (Aylık) (Mar)		-0,30%
18:00	US	Tüketici Enflasyon Beklentileri (Nis)		3,40%
8 Mayıs 2026 Cuma			Beklenti	Önceki
09:00	DE	Almanya Sanayi Üretimi (Aylık) (Mar)		-0,30%
10:00	TR	Sanayi Üretimi (Yıllık) (Mar)		2,20%
10:00	TR	Sanayi Üretimi (Aylık) (Mar)		0,30%
15:30	US	Ortalama Saatlik Kazanç (Aylık) (Nis)	0,30%	0,20%
15:30	US	Tarım Dışı İstihdam (Nis)	73K	178K
15:30	US	İşsizlik Oranı (Nis)	4,30%	4,30%
15:30	US	Katılım Oranı (Nis)		61,90%
17:00	US	Michigan Enflasyon Beklentisi (May)		4,70%
17:00	US	Michigan 5 Yıllık Enflasyon Beklentisi (May)		3,50%
17:30	TR	Hazine Nakit Dengesi (Nis)		-279,578B

Bizi Takip Edin!



HALKA ARZLAR 2026

2026 HALKA ARZLAR	ARACI KURUM	İŞLEM GÖRME	HALK ARZ BÜYÜKLÜĞÜ	KY LOT	ARZ FİYATI	CARİ FİYAT	KY ÖDEDİĞİ TUTAR	CARİ FİYATA GÖRE EDER	GETİRİ
ARF BIO YENİLENEBİLİR ENERJİ	A1 CAP & BULLS YAT.	5.Oca	916.500.000	47	19,50	32,62	917	1.533	67,28%
MEYSU GIDA SANAYİ	ALNUS YAT.	13.Oca	1.312.500.000	122	7,50	18,88	915	2.303	151,73%
FORMÜL PLASTİK METAL	İNTEGRAL&ZİRAAT YAT.	15.Oca	1.209.600.000	38	30,24	33,06	1.149	1.256	9,33%
Z GAYRİMENKUL	VAKIF YAT.	16.Oca	825.565.000	98	9,77	30,18	957	2.958	208,90%
ÜÇ AY MÜHENDİSLİK	KUVEYT TURK YAT.	22.Oca	1.080.000.000	54	18,00	28,48	972	1.538	58,22%
NETCD YAZILIM	İFO YAT.	5.Şub	1.840.000.000	24	46,00	130,7	1.104	3.137	184,13%
AKHAN UN ve MAKARNA	HALK YAT.	6.Şub	1.176.050.000	34	21,50	28,62	731	973	33,12%
BEST BRAND ENERJİ	GLOBAL MENK.	11.Şub	802.304.979	71	14,70	27,16	1.044	1.928	84,76%
ATA TURİZM	TERA YAT.	19.Şub	3.136.000.000	180	11,20	14,4	2.016	2.592	28,57%
EMPA ELEKTRONİK SANAYİ	HALK YAT.	26.Şub	836.000.000	21	22,00	38,72	462	813	76,00%
SAVUR GYO	TERA YAT.	6.Mar	1.075.256.000	174	3,64	19,23	633	3.346	428,30%
GENTAŞ KİMYA	DENİZ YAT.	6.Mar	1.373.295.000	178	11,00	13,98	1.958	2.488	27,09%
METROPOL KURUMSAL HİZMETLER	TERA YAT.	11.Mar	1.512.000.000	10	80,00	162,5	800	1.625	103,13%
LUXERA GYO	TERA YAT.	10.Mar	1.446.000.000	54	12,05	17,01	651	919	41,16%
AGAOĞLU GYO	İFO YAT.& VAKIF YAT	9.Nis	3.713.600.000	145	21,10	19,01	3.060	2.756	-9,91%
2026 SAĞLANAN FON			22.254.670.979						
KY ÖDEDİĞİ							17.368		
KY CARİ DEĞER								30.166	

M.BAKİ ATILAL – Araştırma Genel Müdür Yardımcısı

Bu bülten harici ARAŞTIRMANIN HAZIRLADIĞI, SORUMLU OLDUĞU başka HAFTALIK BÜLTEN YOKTUR.

Bizi Takip Edin!



MODEL PORTFÖY ve TAKİBİMİZDEKİ HİSSELER

2026- MODEL PORTFÖY HİSSE GETİRİLERİ

	Giriş Tarihi	Kapanış	Hedef F	YB Getiri %
ASELS	14.02.2025	420,25	410	81,38
TUPRS	26.12.2025	271,00	335	52,99
GWIND	16.03.2026	30,20	42	35,18
ENKAI	7.02.2025	104,60	141	37,13
KRDMD	19.12.2025	38,52	44,00	52,49
KCHOL	2.01.2026	202,20	282	24,27
DOHOL	26.12.2025	22,74	29,00	34,16
AKFYE	24.03.2026	22,26	27,79	35,65
MGROS	16.11.2025	641,50	850	22,89
TCELL	22.01.2026	112,10	155	20,41
MODEL GETİRİ				39,66
BIST 100 GETİRİ				28,25
ATAK-DİNAMİK				
KTLEV	24.03.2025	115,00	GG	436,87
TCKRC	5.05.2025	106,30	115	82,02
ASTOR	6.02.2026	284,00	GG	142,94
ATAK-DİNAMİK GETİRİ				220,61

ALIM YÖNÜNDE İZLEDİĞİMİZ HİSSELER

	Giriş Tarihi	Kapanış	Hedef F	YB Getiri %
ENJSA	18.03.2026	122,80	141	41,69
CVKMD	2.01.2026	35,68	40	34,85
ADGYO	22.01.2025	59,70	GG	35,74
TOASO	19.12.2025	294,50	479	27,45
SAHOL	2.01.2026	95,65	GG	15,36
TABGD	5.05.2025	269,00	29	28,65
MPARK	5.12.2025	444,75	581	16,89
THYAO	19.02.2026	308,25	445	14,80
FROTO	11.02.2026	98,00	179	9,40
TRALT	2.01.2026	41,38	56	0,98
TAVHL	2.01.2026	278,50	492	-6,62
VAKBN	2.01.2026	31,66	44	3,19
BRSAN	31.03.2026	547,00	703	-1,44
EKGYO	31.12.2024	20,58	GG	0,68

M.BAKİ ATILAL – Araştırma Genel Müdür Yardımcısı

Bu bülten harici ARAŞTIRMANIN HAZIRLADIĞI, SORUMLU OLDUĞU
başka HAFTALIK BÜLTEN YOKTUR.

Bizi Takip Edin!



PİYASA KATILIMCILARI ANKETİ ve SEKTÖREL ENF.BEKLENTİLERİ

TCMB PİYASA KATILIMCILARI ANKETİ VE SEKTÖREL ENFLASYON BEKLENTİLERİ										
		Agustos	Eylül	EKİM	KASIM	ARALIK	Oca.26	Şub.26	Mar.26	Nis.26
AYLIK TÜFE	Cari Ay sonu - Beklenen	1,69	2,04	2,34	1,59	1,08	3,76	2,54	2,18	2,93
	GERÇEKLEŞEN	2,04	3,23	2,55	0,87	0,89	4,84	2,96	1,94	
	1 Ay Sonrası - Beklenen	1,97	2,05	1,55	1,16	3,44	2,05	1,89	2,11	1,82
	2 Ay Sonrası -Beklenen	2,05	1,57	1,14	3,34	2,01	1,84	1,89	1,5	1,52
YILLIK TÜFE	Cari Yıl Sonu - Beklenen	29,69	29,86	31,77	32,2	31,17	23,23	24,11	25,38	27,53
	12 Ay Sontası(Piyasa katılımcıları)	22,84	22,25	23,26	23,49	23,35	22,2	22,1	22,17	23,39
	REEL SEKTÖR(12 ay sonrası)	37,7	36,8	36,3	35,7	34,8	32,9	32	32,9	33,7
	HANEHALKI(12 ay sonrası)	54,1	52,99	54,39	52,24	50,9	48,81	48,81	49,89	51,56
	12 ay sonra Düşüş bek.	27,55	27,35	26,5	24,83	24,53	24,96	20,33	15,14	14,57
GSYİH	Cari Yıl Sonu - Beklenen	2,9	3,2	3,3	3,4	3,5	3,9	3,9	3,8	3,5
	Gelecek Yıl - Beklenen	3,7	3,7	3,8	3,8	3,9	4,3	4,3	4,3	4,1
TCMB Politika Faizi	İlk Toplantı - Beklenen	43	40,5	39	38,28	38,28	36,5	36,08	37	37,75
	İkinci Toplantı - Beklenen	37,74	38,34	37,66	37,11	37,11	35,11	34,98	36,41	37,38
	Üçüncü Toplantı - Beklenen	35,57	36,17	36,17	35,81	35,81	33,8	33,69	35,31	36,53
	Cari Yıl Sonu - Beklenen	35,57	36,17	37,66	38,28	38,21	28,02	28,95	30,63	32,94
	12 Ay Sonrası - Beklenen	27,78	27,32	28,26	29,32	28,15	26,96	27,67	28,48	29,56
	Gelecek yıl sonu - Beklenen	24,19	24,55	26,17	27,78	28,15	21,12	21,68	22,54	24,51

M.BAKİ ATILAL – Araştırma Genel Müdür Yardımcısı

Bu bülten harici ARAŞTIRMANIN HAZIRLADIĞI, SORUMLU OLDUĞU
başka HAFTALIK BÜLTEN YOKTUR.

Bizi Takip Edin!



HANEHALKI BEKLENTİLERİ

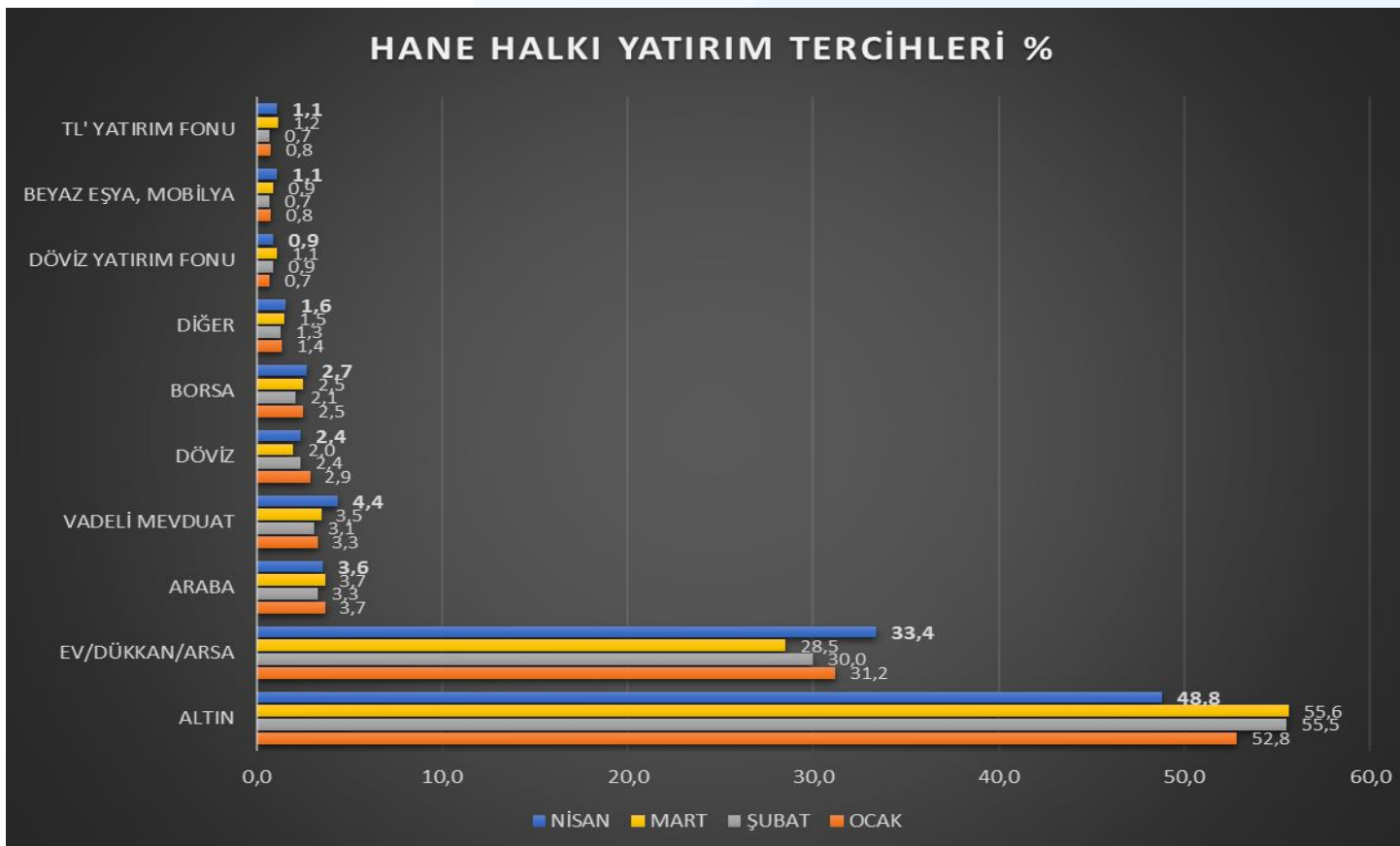
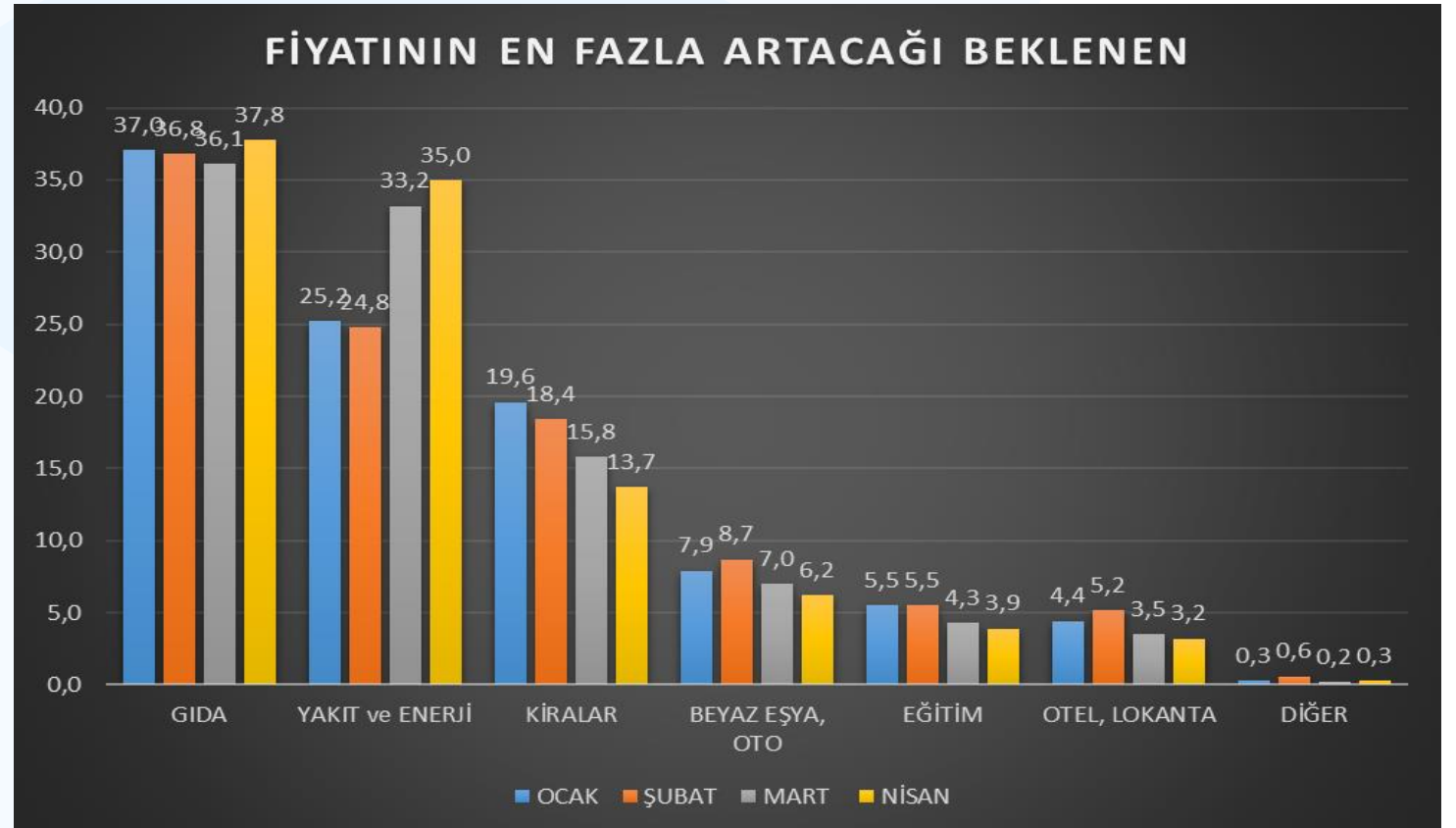
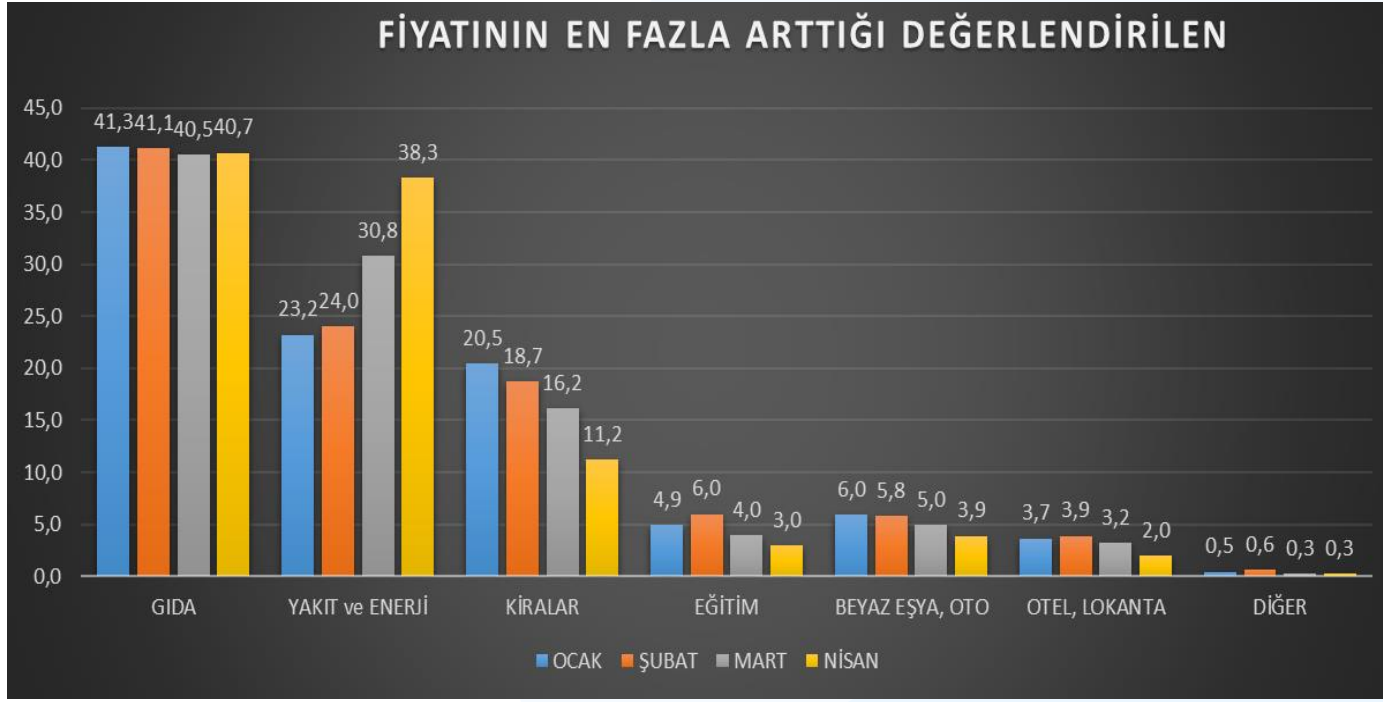

M.BAKİ ATILAL - Araştırma Genel Müdür Yardımcısı

Bu bülten harici ARAŞTIRMANIN HAZIRLADIĞI, SORUMLU OLDUĞU
başka HAFTALIK BÜLTEN YOKTUR.



HAFTALIK FON PARA GİRİŞ / ÇIKIŞ

	Aktif Büyüklük 30.04.2026	Aktif Büyüklük 22.04.2026	Net Büyüme
Yatırım Fonları	9,448,626,889,771.98	9,438,312,070,892.64	7,248,678,431.73
Borsa Yatırım Fonları	364,266,793,359.96	379,225,239,118.06	-45,730,868.68
<i>Borsa Yatırım Fonu - Döviz</i>	<i>1,058,250,143.27</i>	<i>1,028,558,732.36</i>	<i>25,182,399.63</i>
<i>Borsa Yatırım Fonu - Hisse Endeks</i>	<i>83,536,234,075.17</i>	<i>87,610,402,468.95</i>	<i>-1,242,915,046.83</i>
<i>Borsa Yatırım Fonu - Kıymetli Maden</i>	<i>270,697,992,512.73</i>	<i>282,696,200,601.31</i>	<i>162,635,306.00</i>
<i>Borsa Yatırım Fonu - Tahvil Endeks</i>	<i>8,974,316,628.79</i>	<i>7,890,077,315.44</i>	<i>1,009,366,472.52</i>
Karma ve Değişken Fon	115,270,280,002.00	114,126,887,639.96	772,766,013.20
<i>Değişken Fonlar</i>	<i>109,987,479,251.12</i>	<i>108,913,966,099.34</i>	<i>731,481,477.28</i>
<i>Karma Fonlar</i>	<i>5,282,800,750.88</i>	<i>5,212,921,540.62</i>	<i>41,284,535.92</i>
Borçlanma Araçları Fonları	174,552,607,787.47	176,564,394,350.88	-2,553,813,536.91
<i>Özel Sektör Borçlanma Araçları Fonları</i>	<i>10,498,310,847.65</i>	<i>10,059,480,349.46</i>	<i>352,519,300.51</i>
<i>Dış Borçlanma (Eurobond) Araçları</i>	<i>16,542,835,473.03</i>	<i>16,721,872,081.14</i>	<i>-102,584,066.84</i>
<i>Yabancı Borçlanma Araçları Fonları</i>	<i>1,225,019,936.89</i>	<i>1,220,584,878.64</i>	<i>4,189,909.01</i>
<i>Kısa Vadeli Borçlanma Araçları Fonları</i>	<i>95,405,699,199.25</i>	<i>97,011,417,836.49</i>	<i>-2,278,777,196.91</i>
<i>Orta Vadeli Borçlanma Araçları Fonları</i>	<i>1,103,995,697.55</i>	<i>1,119,611,101.39</i>	<i>5,269,863.39</i>
<i>Uzun Vadeli Borçlanma Araçları Fonları</i>	<i>1,003,821,153.95</i>	<i>1,071,151,117.09</i>	<i>-27,255,080.96</i>
<i>Diğer Borçlanma Araçları</i>	<i>14,391,406,001.33</i>	<i>14,970,001,294.73</i>	<i>-507,176,265.11</i>
Fon Sepeti Fonları	128,276,590,021.89	133,292,955,327.28	-973,325,647.33
<i>Hisse Senedi Fon Sepeti Fonları</i>	<i>333,191,569.94</i>	<i>338,216,272.39</i>	<i>-2,871,191.30</i>
<i>Emtia Yabancı Fon Sepeti Fonları</i>	<i>57,547,119,221.45</i>	<i>61,713,848,012.96</i>	<i>-689,668,412.21</i>
<i>Diğer Fon Sepeti Fonlar</i>	<i>66,427,609,065.02</i>	<i>67,275,909,191.25</i>	<i>-271,766,741.58</i>
<i>Yabancı Fon Sepeti</i>	<i>3,968,670,165.48</i>	<i>3,964,981,850.68</i>	<i>-9,019,302.24</i>
Hisse Senedi Fonları	204,222,852,114.50	204,888,560,596.54	755,860,494.85
<i>Hisse Senedi Fonları</i>	<i>128,534,782,316.83</i>	<i>129,052,812,181.83</i>	<i>828,612,973.82</i>
<i>Yabancı Hisse Senedi Fonları</i>	<i>51,360,576,065.54</i>	<i>51,319,005,311.35</i>	<i>-385,460,084.56</i>
<i>Endeks Hisse Senedi Fonları</i>	<i>24,327,493,732.13</i>	<i>24,516,743,103.36</i>	<i>312,707,605.60</i>
Katılım Fonları	398,171,528,812.73	393,578,320,926.82	8,434,608,542.16
<i>Altın Katılım Fonları</i>	<i>125,906,689,690.38</i>	<i>131,915,016,355.35</i>	<i>-359,764,360.10</i>
<i>Diğer Katılım Fonları</i>	<i>14,456,295,678.76</i>	<i>13,840,477,111.14</i>	<i>469,294,018.01</i>
<i>Kira Sertifikası Fonları</i>	<i>241,697,234,722.78</i>	<i>231,451,187,069.36</i>	<i>8,299,569,342.84</i>
<i>Hisse Katılım Fonları</i>	<i>11,927,915,640.69</i>	<i>11,843,072,568.80</i>	<i>81,547,483.22</i>
<i>Fon Sepeti Katılım Fonları</i>	<i>4,183,393,080.12</i>	<i>4,528,567,822.17</i>	<i>-56,037,941.81</i>
Kıymetli Madenler Fonları	214,912,186,557.07	226,391,088,503.57	-2,064,358,723.61
<i>Altın Fonları</i>	<i>214,912,186,557.07</i>	<i>226,391,088,503.57</i>	<i>-2,064,358,723.61</i>
Para Piyasası Fonları	1,507,216,776,080.69	1,495,805,361,542.74	-1,193,416,416.02
Serbest Fonlar	5,663,385,934,528.31	5,637,179,658,504.97	4,111,401,885.91
<i>Özel</i>	<i>812,086,461,683.69</i>	<i>818,646,527,468.12</i>	<i>-2,569,616,371.35</i>
<i>Döviz</i>	<i>2,472,241,085,322.96</i>	<i>2,469,436,346,798.14</i>	<i>-2,832,128,340.63</i>
<i>Hisse Senedi</i>	<i>385,447,989,144.83</i>	<i>379,804,825,463.90</i>	<i>-4,530,374,877.30</i>
<i>Katılım</i>	<i>503,183,863,013.26</i>	<i>503,579,034,384.60</i>	<i>-1,856,577,884.07</i>
<i>Diğer</i>	<i>411,872,977,277.03</i>	<i>415,273,065,248.40</i>	<i>-2,981,738,537.01</i>
<i>Kısa Vadeli</i>	<i>1,078,553,558,086.54</i>	<i>1,050,439,859,141.81</i>	<i>18,881,837,896.27</i>
Gayrimenkul Yatırım Fonları	217,551,054,999.36	216,250,071,923.13	302,310,003.54
Girişim Sermayesi Yatırım Fonları	460,800,285,508.00	461,009,532,458.69	-297,623,315.37

Burada yer alan yatırım bilgi, yorum ve tavsiyeleri yatırım danışmanlığı kapsamında değildir. Yatırım danışmanlığı hizmeti, yetkili kuruluşlar tarafından kişilerin risk ve getiri tercihleri dikkate alınarak kişiye özel sunulmaktadır. Burada yer alan yorum ve tavsiyeler ise genel niteliktedir. Bu tavsiyeler mali durumunuz ile risk ve getiri tercihlerinizle uygun olmayabilir. Bu nedenle, sadece burada yer alan bilgilere dayanılarak yatırım kararı verilmesi beklentilerinize uygun sonuçlar doğurmayabilir. Bu raporda yer alan bilgiler A1 CAPITAL Yatırım Menkul Değerler A.Ş.'nin Araştırma Bölümü tarafından bilgi verme amacıyla hazırlanmış olup herhangi bir hisse senedinin alım satımına ilişkin bir teklif içermemektedir. Veriler, güvenilir olduğuna inanılan kaynaklardan alınmıştır. Bu kaynaklardaki hata ve eksikliklerden ve bu bilgilerin ticari amaçlı kullanılmasından doğabilecek zararlardan A1 CAPITAL Yatırım Menkul Değerler A.Ş. hiçbir şekilde sorumlu tutulamaz. İşbu rapordaki tüm görüş ve tahminler, söz konusu rapor tarihiyle A1 CAPITAL Yatırım Menkul Değerler A.Ş. Araştırma Bölümü'ne ait olup diğer GÜLER HOLDİNG Grubu şirketlerinin görüş ve tahminlerini temsil etmemektedir. Bu rapordaki tüm görüş ve bilgiler önceden haber verilmeksizin değiştirilebilir. A1 CAPITAL Yatırım ve diğer grup şirketleri bu raporda adı geçen şirketlerin hisselerinde pozisyon sahibi olabilir veya işlem yapabilir. Ayrıca, yatırımcılar bu raporda adı geçen şirketlerle A1 CAPITAL Yatırım ve diğer grup şirketlerinin yatırım bankacılığı ve/veya diğer iş ilişkileri içinde olabileceğini veya bu tür iş fırsatları arayışında olabileceğini kabul ederler.

M.BAKİ ATILAL - Araştırma Genel Müdür Yardımcısı

Bu bülten harici ARAŞTIRMANIN HAZIRLADIĞI, SORUMLU OLDUĞU
başka HAFTALIK BÜLTEN YOKTUR.

Yatırım Artık Daha Kolay!

A1 Capital'in güçlü altyapısı, uzman kadrosu ve yenilikçi dijital çözümleriyle yatırım yapmaya bugün başlayın.

Hemen Hesap Aç



alcapital.com.tr

📍 **Esentepe Mah. Büyükdere Cad. 1. Levent Plaza No:173 Kat:5**, 34394 Şişli / İstanbul

✉ E-Posta: info@alcapital.com.tr

☎ Telefon: 0212 371 18 00

Adana

Adana - Tel: 0322 970 02 30
Çınarlı Mahallesi, Ziyapaşa Bulvarı, Günep Ziyapaşa
İş Merkezi, Bina No:78 Kat:9 Daire:905 **Seyhan**

Ankara

Ankara - Tel: 0312 419 04 77
Tunalı Cad. No:14/4 Çankaya

Ankara **Çankaya** - Tel: 0312 309 02 60
Mustafa Kemal Mah. Dumlupınar Bulvarı No:266
Tepe Prime İş Merkezi B Blok No:62 06800 Çankaya

Ankara **Dumlupınar** - Tel: 0312 970 50 08 / 0312 970 50 09
Mustafa Kemal Mah. Dumlupınar Bulvarı No:266
Tepe Prime İş Merkezi C Blok 5. Kat No:69 Çankaya

Ankara **Tunalı Hilmi** - Tel: 0312 466 66 71
Remzi Oğuz Arık Mahallesi, Tunalı Hilmi Caddesi No:114
Daire:46 Çankaya

Antalya

Antalya - Telefon: 0242 324 09 00
Şirinyalı Mah. Lara Cad. No:100 Ayseli Göksoy Apt.
Kat:1 Daire:4 **Muratpaşa**

Bursa

Bursa - Telefon: 0224 233 30 83
Küçükbalıklı Mah. Başaran Sok. No:6 **Osmangazi**

Çanakkale

Çanakkale - Telefon: 0286 218 04 00
Barbaros Mah. Atatürk Cad. Kıyı AVM No:25-32 **Merkez**

Eskişehir

Eskişehir - Telefon: 0222 502 01 64
Hoşnudiye Mah. İsmet İnönü 1. Cad. No:13
Yalçın Kılıçoğlu Plaza Kat:5 Daire:508 **Tepebaşı**

İzmir

İzmir - Telefon: 0232 404 01 21
Cumhuriyet Bulvarı No:64 Kat:7 D:11-12 **Konak**

İzmir Konak - Tel: 0232 402 30 71 - 0232 402 30 72
Halkapınar Mahallesi, 1203/1 Sokak Megapol Çarşı Kule No:5-7
Kat:15 Daire:153 **Konak**

İstanbul

İstanbul **Ataşehir** - Telefon: 0216 688 42 40
Barbaros Mah. Gelincik Sok. Uphill Court C3 Blok, No:2
Daire:1 Ataşehir

İstanbul **Beylikdüzü** - Telefon: 0212 852 44 39
Barbaros Hayrettin Paşa Mah. 1997 Sok. Phuket Life
Residence No:12 Kat:5 Daire No:41 Esenyurt

İstanbul **Göztepe** - Telefon: 0216 407 26 22
Bağdat Cad. Permiz Apt. No:251/10 Caddebostan - Kadıköy

İstanbul Merkez - Telefon: 0212 371 18 00
Beybi Giz Plaza Meydan Sokak No:1 Kat:2 **Maslak**

İstanbul **Kadıköy** - Telefon: 0216 338 35 36
Osmanağa Mah. Osmancık Sok. Emin Han No:12/105 Kadıköy

İstanbul **Nurol Tower** - Telefon: 0212 371 43 56
İzzetpaşa Mahallesi, Yeni Yol Caddesi No:3 Nurol Tower
Kat:31 Ofis No:3109 İç Kapı No:243 Şişli

İstanbul **Zorlu** - Telefon: 0212 845 8205
Levazım Mahallesi Kuru Sokağı No:2 R3 Kule T242 Beşiktaş

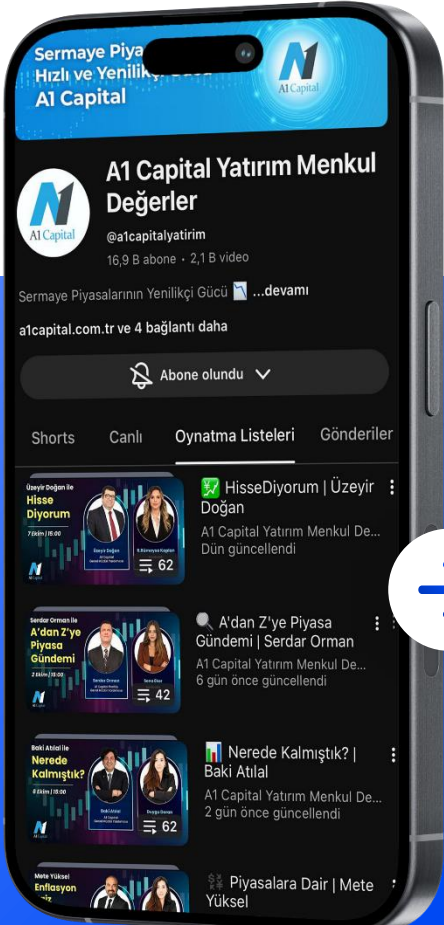

Bizi Takip Edin!



 **YouTube**
/@alcapitalyatirim

Uzman Yorumuyla Piyasalar

Uzmanlarımızın katılımıyla hazırlanan analiz videoları, haftalık borsa yorumları ve ekonomik gelişmelere dair değerlendirmeleri YouTube kanalımızdan izleyebilirsiniz.