



## İÇERİK

## HAFTALIK TEKNİK ÖNERİLER

## HAFTALIK MENKUL KIYMET İSTATİSTİKLERİ

## YABANCI HİSSE İŞLEMLERİ

## YABANCI DİBS İŞLEMLERİ

## KREDİ ve MEVDUAT FAİZLERİ

## 2026 Önemli Tarihleri

## Haftalık Piyasa Takvimi

## 2026 HALKA ARZLAR

## MODEL PORTFÖY ve

## TAKİBİMİZDEKİ Hisseler

## TCMB Piyasa Katılımcıları Anketi ve Sektörel Enflasyon Beklentileri

## Hane halkı Enflasyon Beklentisinden

	KAPANIŞ	HAFTALIK DEĞİŞİM %	SAVAŞ BAŞINDA 27/02/2026	SAVAŞ BAŞINDAN DEĞİŞİM
BIST 100	15062,65	4,29	13717	9,81%
BIST MALİ	20424,11	3,22	19202	6,36%
BIST SINAI	19259,05	5,78	16668	15,55%
BIST HİZMETLER	13367,46	4,13	12091	10,56%
	Kapanış	Haftalık %		
Aktif Tahvil (TRT150328T24) Oran 2Y	40,65	-1,38	36,53	11,28%
Aktif Tahvil (TRT160431T35) Oran 5Y	37,65	-1,00	33,51	12,35%
Aktif Tahvil (TRT050935T13) Oran 10Y	33,6	-0,86	30,12	11,55%
TURK LIRASI GECELİK REFERANS FAİZ ORANI TLREF	39,9932	0,00	36,87	8,47%
	Kapanış	Haftalık %		
BRENT PETROL	101,29	-6,36	73,15	38,47%
	Kapanış	Haftalık %		
Euro Amerikan Doları	1,17867	0,56	1,181	-0,20%
Amerikan Doları Türk Lirası	45,3532	0,37	43,93	3,24%
Euro Türk Lirası	53,5211	0,99	51,94	3,04%
	Kapanış	Haftalık %		
Ons Altın Amerikan Doları	4715,04	2,19	5263	-10,41%
Gümüş Amerikan Doları	80,35	6,65	93,81	-14,35%
	Kapanış	Haftalık %		

## 2026- MODEL PORTFÖY HİSSE GETİRİLERİ

	Kapanış	Hedef F	YB Getiri %
ASELS	428,50	GG	84,94
TUPRS	258,50	335	45,93
GWIND	29,56	44	32,32
ENKAI	111,30	141	45,91
KRDMD	40,52	44,00	60,41
KCHOL	213,00	282	30,90
DOHOL	24,50	29,00	44,54
AKFYE	23,50	27,79	43,21
MGROS	688,00	850	31,80
TCELL	120,00	155	28,89
<b>MODEL GETİRİ</b>			<b>44,89</b>
<b>BIST 100 GETİRİ</b>			<b>33,75</b>
<b>ATAK-DİNAMİK</b>			
KTLEV	115,90	GG	441,07
TCKRC	111,70	115	91,27
ASTOR	326,00	GG	178,87
<b>ATAK-DİNAMİK GETİRİ</b>			<b>237,07</b>

M.BAKİ ATILAL - Araştırma Genel Müdür Yardımcısı

Bu bülten harici ARAŞTIRMANIN HAZIRLADIĞI, SORUMLU OLDUĞU başka HAFTALIK BÜLTEN YOKTUR.

**HAFTALIK TEKNİK ÖNERİLER****11 MAYIS HAFTASI TEKNİK ÖNERİLER**

Hisse	Kapanış	2026 Getiri%	HEDEF 1 (%)	HEDEF 2 (%)	STOP-LOSS (-%2)	PD/DD	F/K	SMA (20)	MACD (12,26,9)	RSI (14)
AKFIS AKFEN INSAAT	55,80	0,72	56,92	58,59	54,68	1	12,63	50,69	3,66	63,04
GLRMK GULERMAK AGIR SANAYI	202,60	6,91	206,65	212,73	198,55	3,68	15,27	210,90	1,57	52,35
GRTHO GRAINTURK HOLDING	253,50	-1,74	258,57	266,18	248,43	3,51	17,64	253,42	1,08	52,97
INVEO INVEO YATIRIM HOLDING	8,01	5,12	8,17	8,41	7,85	0,78	35,31	7,73	0,02	58,27
KIMMR KIM MARKET-ERSAN ALISVERIS	17,89	5,48	18,25	18,78	17,53	0,86	5,84	17,36	-0,13	53,32
KLYPV KALYON GUNES TEKNOLOJILERI	63,15	7,12	64,41	66,31	61,89	1,6	0	60,82	-0,01	60,26
LMKDC LIMAK DOGU ANADOLU	37,60	0,80	38,35	39,48	36,85	2,32	10,01	34,80	0,95	70,21
OBAMS OBA MAKARNACILIK	8,63	4,61	8,80	9,06	8,46	2,26	0	8,22	0,02	59,54
PAHOL PASIFIK HOLDING	1,75	11,46	1,79	1,84	1,72	0,81	10,87	1,59	0,01	67,92
PETKM PETKIM	24,72	3,43	25,21	25,96	24,23	0,92	0	23,14	1,03	67,14
SISE SISE CAM	51,80	8,23	52,84	54,39	50,76	0,62	14,28	47,77	0,75	65,48
TERA TERA YATIRIM MENKUL DEGERLER	258,00	7,05	263,16	270,90	252,84	3	3,63	301,59	-17,04	38,14
TRALT TURK ALTIN ISLETMELERI	43,90	6,09	44,78	46,10	43,02	3,29	34,25	44,61	-1,15	47,94
TUREX TUREKS TURIZM TASIMACILIK	9,42	7,78	9,61	9,89	9,23	1,38	16,71	8,66	0,31	67,68



M.BAKİ ATILAL - Araştırma Genel Müdür Yardımcısı

Bu bülten harici ARAŞTIRMANIN HAZIRLADIĞI, SORUMLU OLDUĞU  
başka HAFTALIK BÜLTEN YOKTUR.



## HAFTALIK YABANCI İŞLEMLERİ 30 NİSAN HAFTASI

2026 HAFTALIK HİSSE ALIM /SATIM mn usd

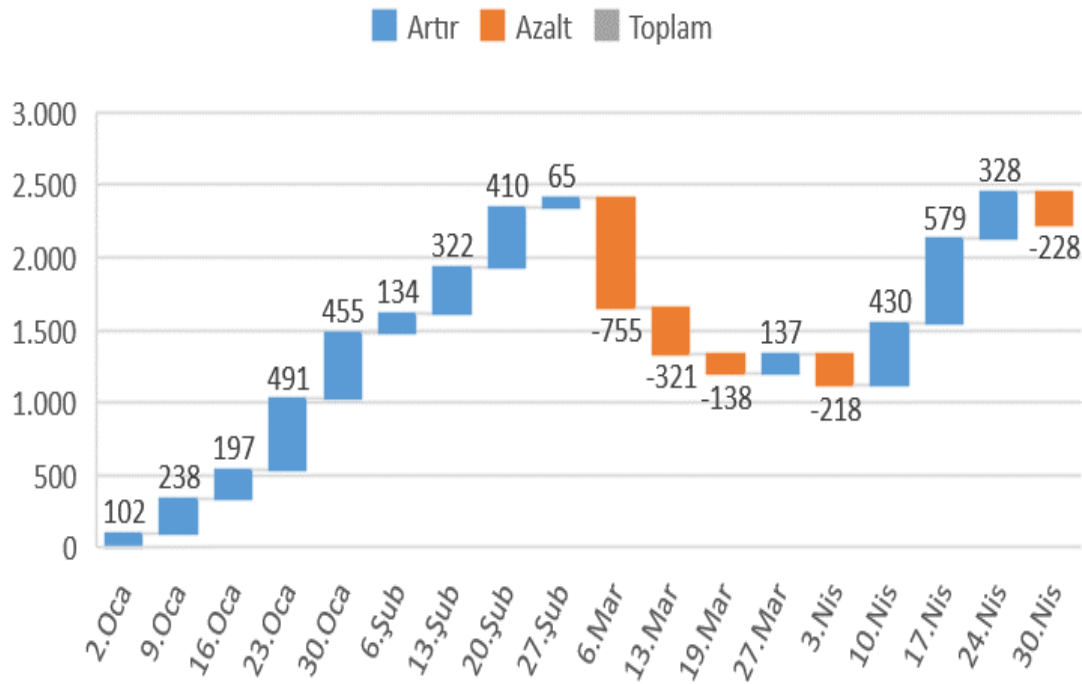

2026 KÜMÜLATİF HİSSE ALIM/SATIM mn usd

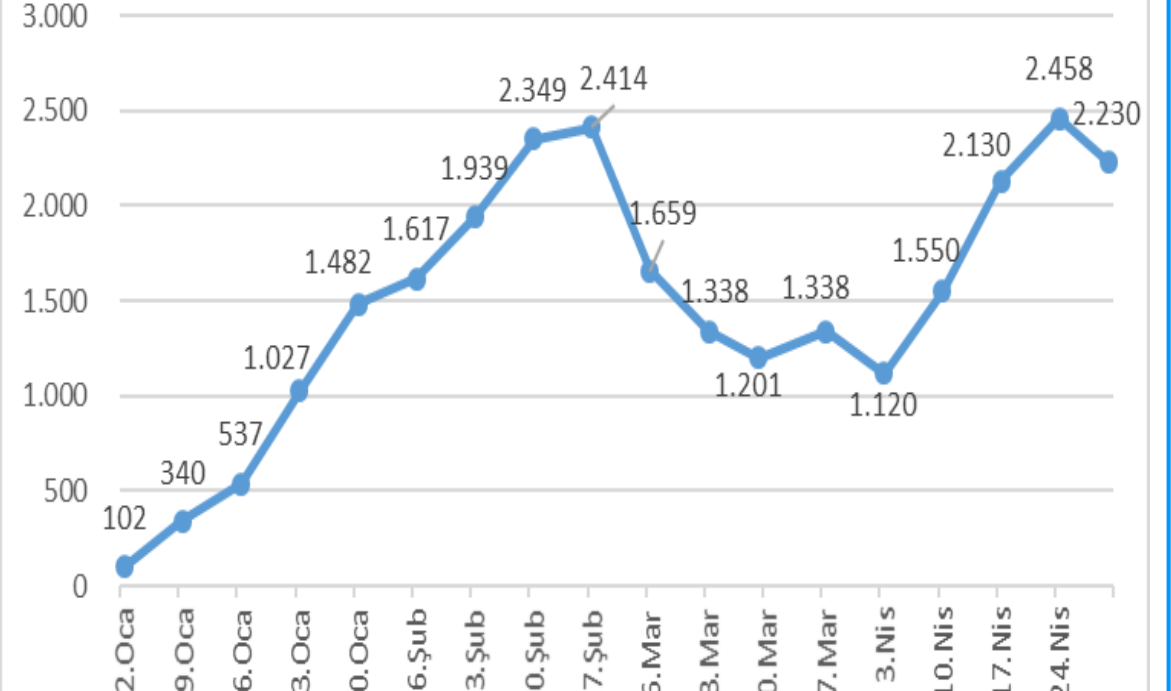

2026 HAFTALIK DİBS ALIM /SATIM mn usd

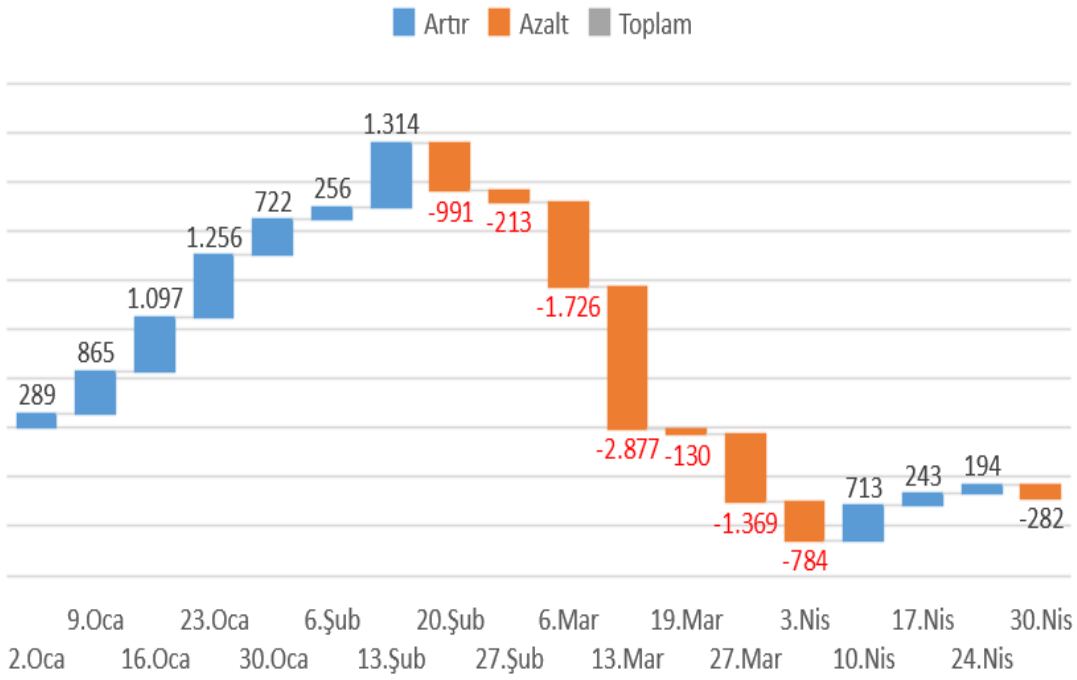

2026 KÜMÜLATİF DİBS ALIM /SATIM mn usd

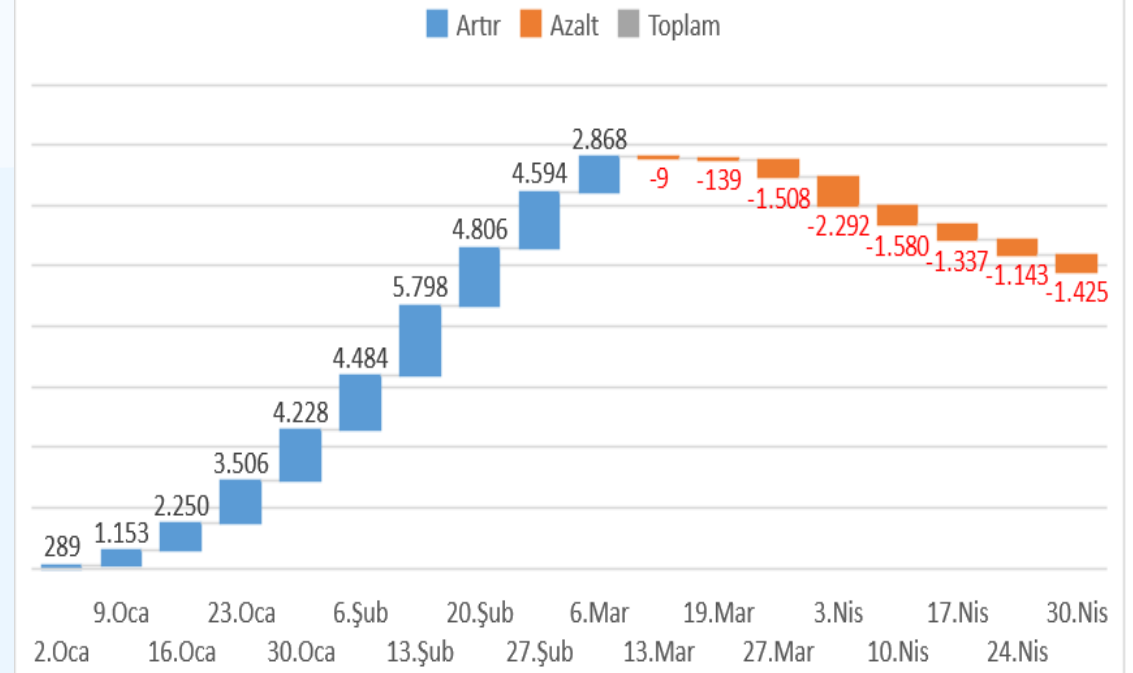



## KREDİ ve 3 AYLIK MEVDUAT FAİZİ - 30 NİSAN 2026 Verileri

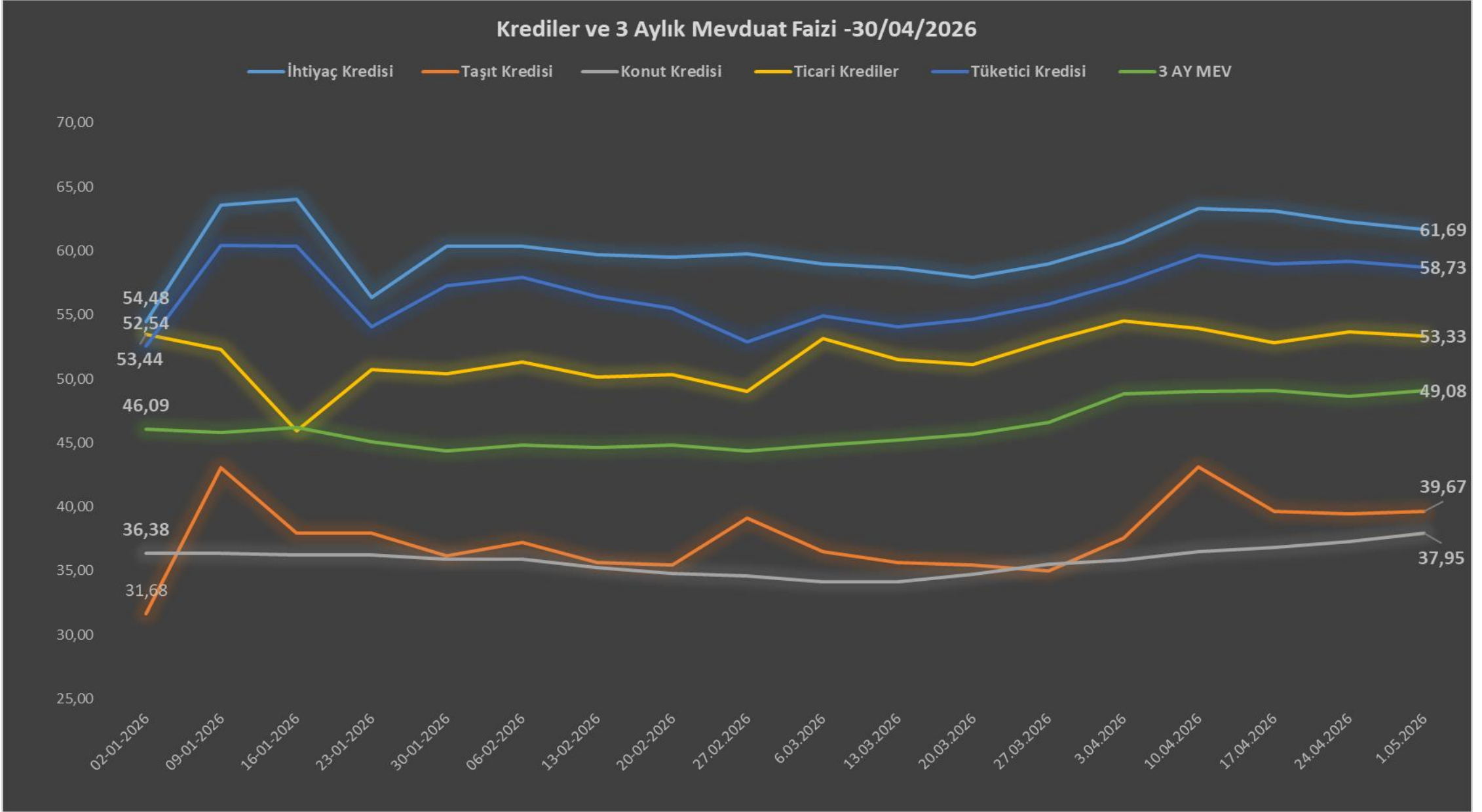

Tarih	İhtiyaç Kredisi	Taşıt Kredisi	Konut Kredisi	Ticari Krediler	Tüketici Kredisi	3 AY MEV
02-01-2026	54,48	31,68	36,38	53,44	52,54	46,09
09-01-2026	63,53	43,05	36,37	52,31	60,39	45,79
16-01-2026	64,04	37,97	36,26	45,95	60,34	46,21
23-01-2026	56,37	37,94	36,25	50,71	54,07	45,09
30-01-2026	60,34	36,17	35,93	50,37	57,24	44,38
06-02-2026	60,38	37,24	35,90	51,34	57,93	44,80
13-02-2026	59,67	35,67	35,28	50,12	56,40	44,65
20-02-2026	59,51	35,48	34,81	50,34	55,52	44,80
27.02.2026	59,79	39,12	34,63	49	52,91	44,38
6.03.2026	58,96	36,53	34,17	53,13	54,92	44,82
13.03.2026	58,66	35,65	34,17	51,49	54,06	45,24
20.03.2026	57,91	35,46	34,76	51,08	54,62	45,68
27.03.2026	58,99	35,01	35,52	52,93	55,82	46,59
3.04.2026	60,66	37,58	35,82	54,52	57,53	48,8
10.04.2026	63,29	43,15	36,53	53,94	59,65	49,02
17.04.2026	63,07	39,62	36,84	52,82	58,96	49,09
24.04.2026	62,24	39,44	37,27	53,65	59,19	48,64
1.05.2026	61,69	39,67	37,95	53,33	58,73	49,08
<b>SON HAFTA DEĞİŞİM</b>	<b>-0,55</b>	<b>0,23</b>	<b>0,68</b>	<b>-0,32</b>	<b>-0,46</b>	<b>0,44</b>
<b>yılbaşına göre değişim</b>	<b>7,21</b>	<b>7,99</b>	<b>1,57</b>	<b>-0,11</b>	<b>6,19</b>	<b>2,99</b>

M.BAKİ ATILAL - Araştırma Genel Müdür Yardımcısı

Bu bülten harici ARAŞTIRMANIN HAZIRLADIĞI, SORUMLU OLDUĞU  
başka HAFTALIK BÜLTEN YOKTUR.



## 2026 ÖNEMLİ TARİHLER

### 2026 MERKEZ BANKALARI TOPLANTI, KREDİ DERECELENDİRME NOT ve MSCI ENDEKS DEĞİŞİKLİKLERİ TARİHLERİ

#### OCAK

22.Oca TCMB	23.Oca MOODY'S FITCH	23.Oca BoJ	28.Oca FED	28.Oca BoC

#### ŞUBAT

5.Şub ECB	5.Şub BoE	12.Şub TCMB
		ENFLASYON RAPORU -I

#### MART

12.Mar TCMB	18.Mar BoC	19.Mar ECB	19.Mar BoE	19.Mar BoJ	18.Mar FED

#### NİSAN

17.Nis S&P	22.Nis TCMB	29.Nis FED	30.Nis ECB	28.Nis BoJ	29.Nis BoC	30.Nis BoE

#### MAYIS

12.May MSCI ENDEKS DEĞİŞİKLİĞİ	14.May TCMB
	ENFLASYON RAPORU -II

#### HAZİRAN

10.Haz BoC	11.Haz ECB	11.Haz TCMB	16.Haz BoJ	17.Haz FED	18.Haz BoE

#### TEMMUZ

15.Tem BoC	17.Tem FITC	23.Tem ECB	23.Tem TCMB	24.Tem MOODY'S	29.Tem FED	30.Tem BoE	31.Tem BoJ

#### AGUSTOS

12.Ağu MSCI ENDEKS DEĞİŞİKLİĞİ	13.Ağu TCMB
	ENFLASYON RAPORU -III

#### EYLÜL

2.Eyl BoC	10.Eyl TCMB	16.Eyl FED	17.Eyl BoE	18.Eyl BoJ

#### EKİM

16.Eki S&P	22.Eki TCMB	28.Eki FED	28.Eki BoC	29.Eki ECB	30.Eki BoJ

#### KASIM

5.Kas BoE	11.Kas MSCI ENDEKS DEĞİŞİKLİĞİ	12.Kas TCMB
		ENFLASYON RAPORU -IV

#### ARALIK

9.Ara FED	9.Ara BoC	10.Ara TCMB	17.Ara ECB	17.Ara BoE	18.Ara BoJ

## HAFTALIK PİYASA TAKVİMİ

11 Mayıs – 15 Mayıs

11 Mayıs 2026 Pazartesi		Beklenti	Önceki
10:00 TR	Türkiye Perakende Satışları (Aylık) (Mar)		-0,20%
10:00 TR	Türkiye Perakende Satışları (Yıllık) (Mar)		15,60%
17:00 US	İkinci El Konut Satışları (Nis)	4,05M	3,98M
17:00 US	Mevcut Konut Satışları (Aylık) (Nis)		-3,60%
17:00 US	Conference Board (CB) İstihdam Trend Endeksi (Nis)		105,72
12 Mayıs 2026 Salı		Beklenti	Önceki
09:00 DE	Almanya Tüketici Fiyat Endeksi (TÜFE) (Aylık) (Nis)	0,60%	1,10%
09:00 DE	Almanya Tüketici Fiyat Endeksi (TÜFE) (Yıllık) (Nis)	2,90%	2,70%
15:30 US	Tüketici Fiyat Endeksi (TÜFE) (Aylık) (Nis)	0,60%	0,90%
15:30 US	Tüketici Fiyat Endeksi (TÜFE) (Yıllık) (Nis)		3,30%
15:30 US	Çekirdek Tüketici Fiyat Endeksi (TÜFE) (Aylık) (Nis)	0,40%	0,20%
15:30 US	Çekirdek Tüketici Fiyat Endeksi (TÜFE) (Yıllık) (Nis)		2,60%
15:30 US	Reel Kazançlar (Aylık) (Nis)		-0,90%
13 Mayıs 2026 Çarşamba		Beklenti	Önceki
10:00 TR	Cari Hesap (USD) (Mar)		-7,50B
12:00 EU	Gayri Safi Yurtiçi Hasıla (GSYİH) (çeyreklik) (1. Çeyrek)	0,10%	0,20%
12:00 EU	Gayri Safi Yurtiçi Hasıla (GSYİH) (Yıllık) (1. Çeyrek)	0,80%	1,20%
12:00 EU	Sanayi Üretimi (Aylık) (Mar)		0,40%
12:00 US	IEA Aylık Raporu		
15:30 US	Üretici Fiyat Endeksi (ÜFE) (Aylık) (Nis)	0,40%	0,50%
15:30 US	Üretici Fiyat Endeksi (ÜFE) (Yıllık) (Nis)		4,00%
15:30 US	Çekirdek Üretici Fiyat Endeksi (ÜFE) (Aylık) (Nis)		0,10%
15:30 US	Çekirdek Üretici Fiyat Endeksi (ÜFE) (Yıllık) (Nis)		3,80%
14 Mayıs 2026 Perşembe		Beklenti	Önceki
15:30 US	Perakende Satışlar (Aylık) (Nis)		1,70%
15:30 US	İşsizlik Haklarından Yararlanma Başvuruları		200K
15:30 US	Devam Eden İşsizlik Sigortası Başvuruları		1.766K
15 Mayıs 2026 Cuma		Beklenti	Önceki
10:00 TR	Yıl Sonu Tüketici Fiyat Endeksi (TÜFE) Tahmini (May)		27,53%
11:00 TR	Bütçe Dengesi (Nis)		-229,90B
16:15 US	Sanayi Üretimi (Aylık) (Nis)		-0,50%
16:15 US	Sanayi Üretimi (Yıllık) (Nis)		0,74%
16:15 US	İmalat Üretimi (Aylık) (Nis)		-0,10%
16:15 US	Kapasite Kullanım Oranı (Nis)		75,70%

Bizi Takip Edin!



## HALKA ARZLAR 2026

2026 HALKA ARZLAR	ARACI KURUM	İŞLEM GÖRME	HALK ARZ BÜYÜKLÜĞÜ	KY LOT	ARZ FİYATI	CARİ FİYAT	KY ÖDEDİĞİ TUTAR	CARİ FİYATA GÖRE EDER	GETİRİ
ARF BIO YENİLENEBİLİR ENERJİ	A1 CAP & BULLS YAT.	5.Oca	916.500.000	47	19,50	32,22	917	1.514	65,23%
MEYSU GIDA SANAYİ	ALNUS YAT.	13.Oca	1.312.500.000	122	7,50	21,56	915	2.630	187,47%
FORMÜL PLASTİK METAL	İNTEGRAL&ZİRAAT YAT.	15.Oca	1.209.600.000	38	30,24	36,82	1.149	1.399	21,76%
Z GAYRİMENKUL	VAKIF YAT.	16.Oca	825.565.000	98	9,77	33,4	957	3.273	241,86%
ÜÇ AY MÜHENDİSLİK	KUVEYT TURK YAT.	22.Oca	1.080.000.000	54	18,00	31,08	972	1.678	72,67%
NETCD YAZILIM	İFO YAT.	5.Şub	1.840.000.000	24	46,00	155,4	1.104	3.730	237,83%
AKHAN UN ve MAKARNA	HALK YAT.	6.Şub	1.176.050.000	34	21,50	28,78	731	979	33,86%
BEST BRAND ENERJİ	GLOBAL MENK.	11.Şub	802.304.979	71	14,70	31,12	1.044	2.210	111,70%
ATA TURİZM	TERA YAT.	19.Şub	3.136.000.000	180	11,20	16,45	2.016	2.961	46,88%
EMPA ELEKTRONİK SANAYİ	HALK YAT.	26.Şub	836.000.000	21	22,00	51,65	462	1.085	134,77%
SAVUR GYO	TERA YAT.	6.Mar	1.075.256.000	174	3,64	20,78	633	3.616	470,88%
GENTAŞ KİMYA	DENİZ YAT.	6.Mar	1.373.295.000	178	11,00	14,93	1.958	2.658	35,73%
METROPOL KURUMSAL HİZMETLER	TERA YAT.	11.Mar	1.512.000.000	10	80,00	189,8	800	1.898	137,25%
LUXERA GYO	TERA YAT.	10.Mar	1.446.000.000	54	12,05	18,41	651	994	52,78%
<b>AGAOĞLU GYO</b>	<b>İFO YAT.&amp; VAKIF YAT</b>	<b>9.Nis</b>	<b>3.713.600.000</b>	<b>145</b>	<b>21,10</b>	<b>19,71</b>	<b>3.060</b>	<b>2.858</b>	<b>-6,59%</b>
<b>2026 SAĞLANAN FON</b>			<b>22.254.670.979</b>						
<b>KY ÖDEDİĞİ</b>							<b>17.368</b>		
<b>KY CARİ DEĞER</b>								<b>33.482</b>	

M.BAKİ ATILAL – Araştırma Genel Müdür Yardımcısı

Bu bülten harici ARAŞTIRMANIN HAZIRLADIĞI, SORUMLU OLDUĞU  
başka HAFTALIK BÜLTEN YOKTUR.

Bizi Takip Edin!



## MODEL PORTFÖY ve TAKİBİMİZDEKİ HİSSELER

2026- MODEL PORTFÖY HİSSE GETİRİLERİ				
	Giriş Tarihi	Kapanış	Hedef F	YB Getiri %
ASELS	14.02.2025	428,50	GG	84,94
TUPRS	26.12.2025	258,50	335	45,93
GWIND	16.03.2026	29,56	44	32,32
ENKAI	7.02.2025	111,30	141	45,91
KRDMD	19.12.2025	40,52	44,00	60,41
KCHOL	2.01.2026	213,00	282	30,90
DOHOL	26.12.2025	24,50	29,00	44,54
AKFYE	24.03.2026	23,50	27,79	43,21
MGROS	16.11.2025	688,00	850	31,80
TCELL	22.01.2026	120,00	155	28,89
<b>MODEL GETİRİ</b>				<b>44,89</b>
<b>BIST 100 GETİRİ</b>				<b>33,75</b>
ATAK-DİNAMİK				
KTLEV	24.03.2025	115,90	GG	441,07
TCKRC	5.05.2025	111,70	115	91,27
ASTOR	6.02.2026	326,00	GG	178,87
<b>ATAK-DİNAMİK GETİRİ</b>				<b>237,07</b>

ALIM YÖNÜNDE İZLEDİĞİMİZ HİSSELER				
	Giriş Tarihi	Kapanış	Hedef F	YB Getiri %
ENJSA	18.03.2026	120,50	141	39,04
CVKMD	2.01.2026	40,40	40	52,68
ADGYO	22.01.2025	62,00	GG	40,97
TOASO	19.12.2025	320,25	479	38,59
SAHOL	2.01.2026	100,00	GG	20,60
TABGD	5.05.2025	280,00	34	33,91
MPARK	5.12.2025	493,75	581	29,76
THYAO	19.02.2026	311,00	445	15,83
FROTO	11.02.2026	97,50	149	8,85
TRALT	2.01.2026	43,90	56	7,13
VAKBN	2.01.2026	32,00	44	4,30
BRSAN	31.03.2026	601,50	703	8,38
EKGYO	31.12.2024	22,00	GG	7,63

M.BAKİ ATILAL – Araştırma Genel Müdür Yardımcısı

Bu bülten harici ARAŞTIRMANIN HAZIRLADIĞI, SORUMLU OLDUĞU  
başka HAFTALIK BÜLTEN YOKTUR.

Bizi Takip Edin!



## PİYASA KATILIMCILARI ANKETİ ve SEKTÖREL ENF.BEKLENTİLERİ

TCMB PİYASA KATILIMCILARI ANKETİ VE SEKTÖREL ENFLASYON BEKLENTİLERİ										
		Agustos	Eylül	EKİM	KASIM	ARALIK	Oca.26	Şub.26	Mar.26	Nis.26
AYLIK TÜFE	Cari Ay sonu - Beklenen	1,69	2,04	2,34	1,59	1,08	3,76	2,54	2,18	2,93
	<b>GERÇEKLEŞEN</b>	<b>2,04</b>	<b>3,23</b>	<b>2,55</b>	<b>0,87</b>	<b>0,89</b>	<b>4,84</b>	<b>2,96</b>	<b>1,94</b>	
	1 Ay Sonrası - Beklenen	1,97	2,05	1,55	1,16	3,44	2,05	1,89	2,11	1,82
	2 Ay Sonrası -Beklenen	2,05	1,57	1,14	3,34	2,01	1,84	1,89	1,5	1,52
YILLIK TÜFE	Cari Yıl Sonu - Beklenen	29,69	29,86	31,77	32,2	31,17	23,23	24,11	25,38	27,53
	12 Ay Sontası( Piyasa katılımcıları)	22,84	22,25	23,26	23,49	23,35	22,2	22,1	22,17	23,39
	REEL SEKTÖR(12 ay sonrası)	37,7	36,8	36,3	35,7	34,8	32,9	32	32,9	33,7
	HANEHALKI(12 ay sonrası)	54,1	52,99	54,39	52,24	50,9	48,81	48,81	49,89	51,56
	12 ay sonra Düşüş bek.	27,55	27,35	26,5	24,83	24,53	24,96	20,33	15,14	14,57
GSYİH	Cari Yıl Sonu - Beklenen	2,9	3,2	3,3	3,4	3,5	3,9	3,9	3,8	3,5
	Gelecek Yıl - Beklenen	3,7	3,7	3,8	3,8	3,9	4,3	4,3	4,3	4,1
TCMB Politika Faizi	İlk Toplantı - Beklenen	43	40,5	39	38,28	38,28	36,5	36,08	37	37,75
	İkinci Toplantı - Beklenen	37,74	38,34	37,66	37,11	37,11	35,11	34,98	36,41	37,38
	Üçüncü Toplantı - Beklenen	35,57	36,17	36,17	35,81	35,81	33,8	33,69	35,31	36,53
	Cari Yıl Sonu - Beklenen	35,57	36,17	37,66	38,28	38,21	28,02	28,95	30,63	32,94
	12 Ay Sonrası - Beklenen	27,78	27,32	28,26	29,32	28,15	26,96	27,67	28,48	29,56
	Gelecek yıl sonu - Beklenen	24,19	24,55	26,17	27,78	28,15	21,12	21,68	22,54	24,51

M.BAKİ ATILAL – Araştırma Genel Müdür Yardımcısı

Bu bülten harici ARAŞTIRMANIN HAZIRLADIĞI, SORUMLU OLDUĞU  
başka HAFTALIK BÜLTEN YOKTUR.

Bizi Takip Edin!



## HANEHALKI BEKLENTİLERİ

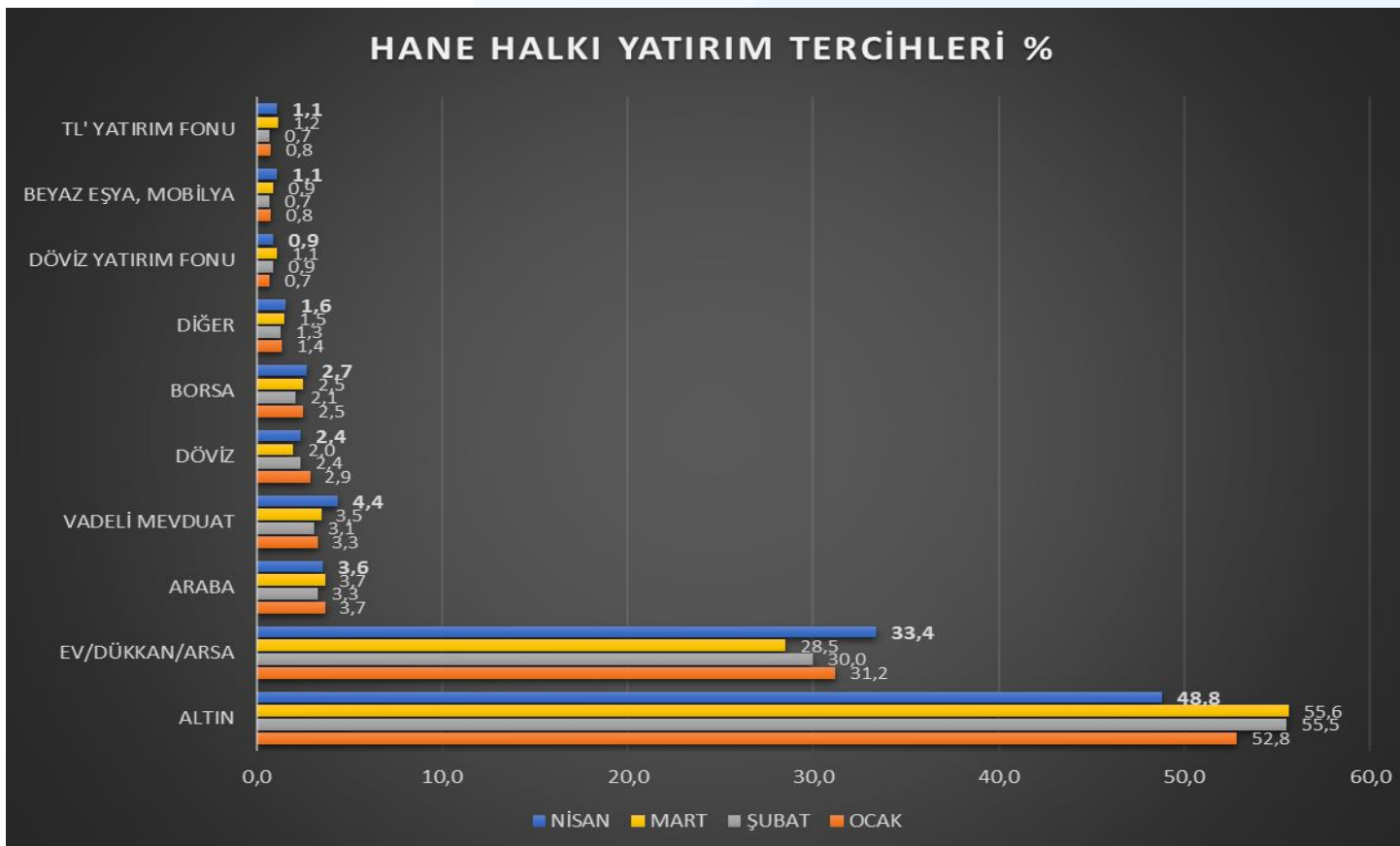
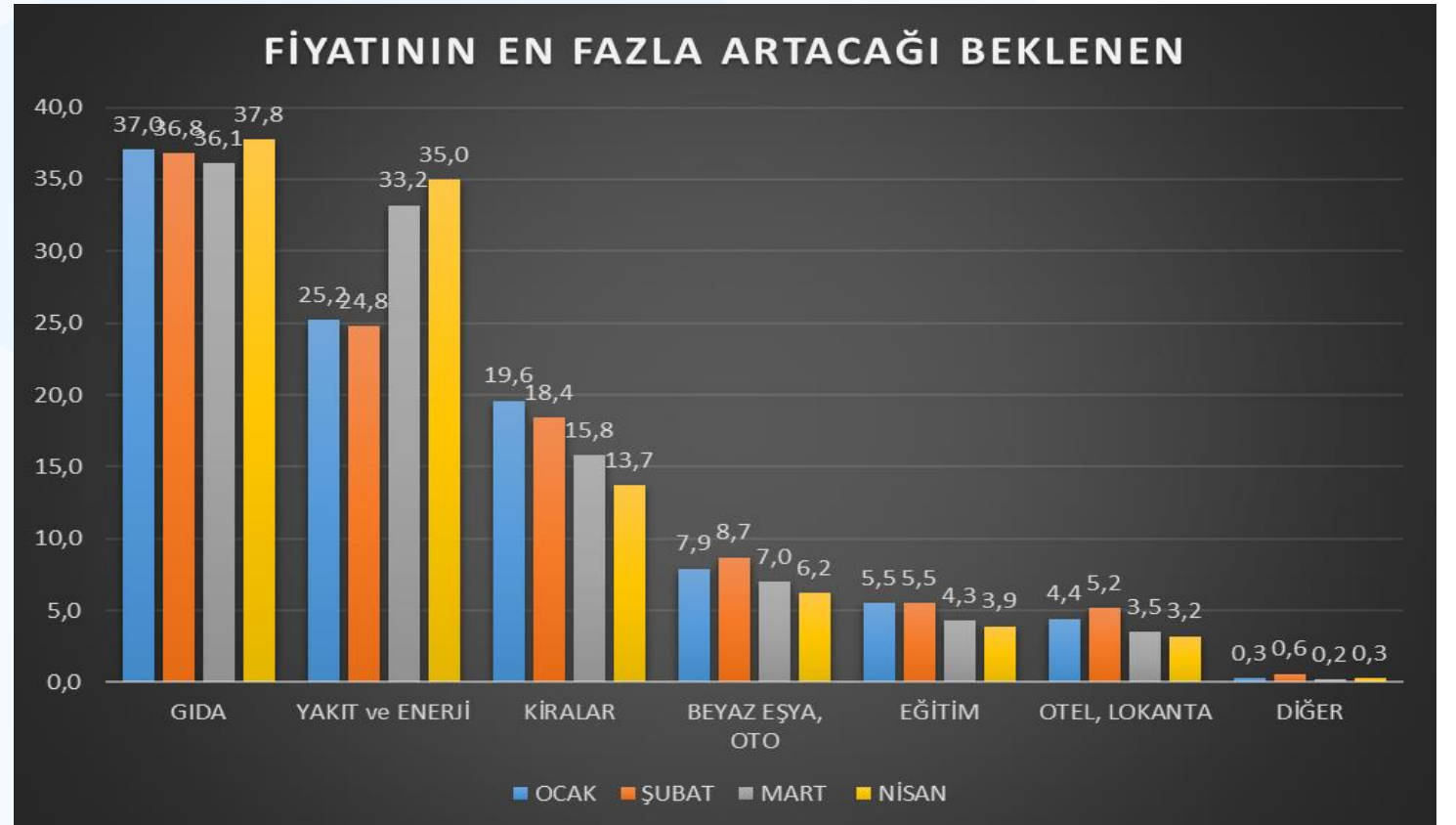
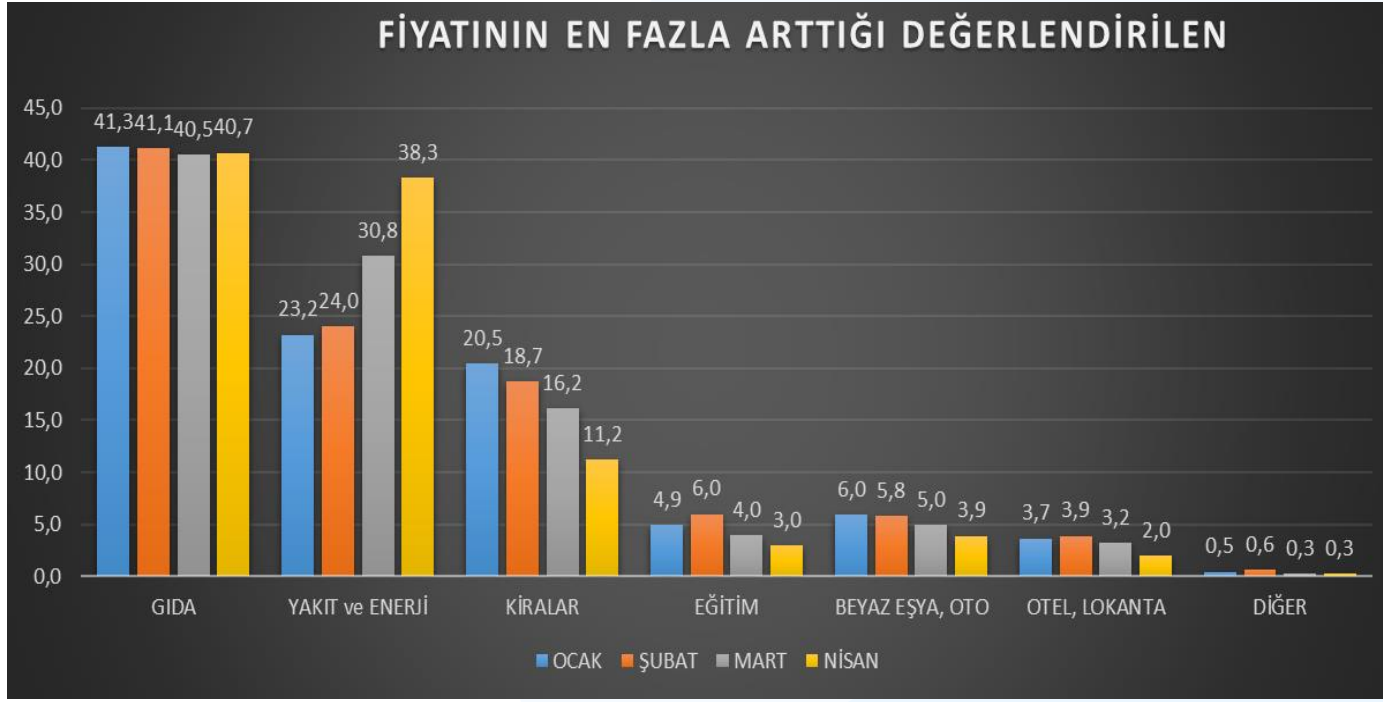

M.BAKİ ATILAL - Araştırma Genel Müdür Yardımcısı

Bu bülten harici ARAŞTIRMANIN HAZIRLADIĞI, SORUMLU OLDUĞU  
başka HAFTALIK BÜLTEN YOKTUR.

Burada yer alan yatırım bilgi, yorum ve tavsiyeleri yatırım danışmanlığı kapsamında değildir. Yatırım danışmanlığı hizmeti, yetkili kuruluşlar tarafından kişilerin risk ve getiri tercihleri dikkate alınarak kişiye özel sunulmaktadır. Burada yer alan yorum ve tavsiyeler ise genel niteliktedir. Bu tavsiyeler mali durumunuz ile risk ve getiri tercihlerinizle uygun olmayabilir. Bu nedenle, sadece burada yer alan bilgilere dayanılarak yatırım kararı verilmesi beklentilerinize uygun sonuçlar doğurmayabilir. Bu raporda yer alan bilgiler A1 CAPITAL Yatırım Menkul Değerler A.Ş.'nin Araştırma Bölümü tarafından bilgi verme amacıyla hazırlanmış olup herhangi bir hisse senedinin alım satımına ilişkin bir teklif içermemektedir. Veriler, güvenilir olduğuna inanılan kaynaklardan alınmıştır. Bu kaynaklardaki hata ve eksikliklerden ve bu bilgilerin ticari amaçlı kullanılmasından doğabilecek zararlardan A1 CAPITAL Yatırım Menkul Değerler A.Ş. hiçbir şekilde sorumlu tutulamaz. İşbu rapordaki tüm görüş ve tahminler, söz konusu rapor tarihiyle A1 CAPITAL Yatırım Menkul Değerler A.Ş. Araştırma Bölümü'ne ait olup diğer GÜLER HOLDİNG Grubu şirketlerinin görüş ve tahminlerini temsil etmemektedir. Bu rapordaki tüm görüş ve bilgiler önceden haber verilmeksizin değiştirilebilir. A1 CAPITAL Yatırım ve diğer grup şirketleri bu raporda adı geçen şirketlerin hisselerinde pozisyon sahibi olabilir veya işlem yapabilir. Ayrıca, yatırımcılar bu raporda adı geçen şirketlerle A1 CAPITAL Yatırım ve diğer grup şirketlerinin yatırım bankacılığı ve/veya diğer iş ilişkileri içinde olabileceğini veya bu tür iş fırsatları arayışında olabileceğini kabul ederler.

**M.BAKİ ATILAL - Araştırma Genel Müdür Yardımcısı**

**Bu bülten harici ARAŞTIRMANIN HAZIRLADIĞI, SORUMLU OLDUĞU  
başka HAFTALIK BÜLTEN YOKTUR.**

## Yatırım Artık Daha Kolay!

A1 Capital'in güçlü altyapısı, uzman kadrosu ve yenilikçi dijital çözümleriyle yatırım yapmaya bugün başlayın.

Hemen Hesap Aç



[alcapital.com.tr](http://alcapital.com.tr)

📍 **Esentepe Mah. Büyükdere Cad. 1. Levent Plaza No:173 Kat:5**, 34394 Şişli / İstanbul

✉ E-Posta: info@alcapital.com.tr

☎ Telefon: 0212 371 18 00

## Adana

Adana - Tel: 0322 970 02 30  
Çınarlı Mahallesi, Ziyapaşa Bulvarı, Günep Ziyapaşa  
İş Merkezi, Bina No:78 Kat:9 Daire:905 **Seyhan**

## Ankara

Ankara - Tel: 0312 419 04 77  
**Tunalı** Cad. No:14/4 Çankaya

Ankara **Çankaya** - Tel: 0312 309 02 60  
Mustafa Kemal Mah. Dumlupınar Bulvarı No:266  
Tepe Prime İş Merkezi B Blok No:62 06800 Çankaya

Ankara **Dumlupınar** - Tel: 0312 970 50 08 / 0312 970 50 09  
Mustafa Kemal Mah. Dumlupınar Bulvarı No:266  
Tepe Prime İş Merkezi C Blok 5. Kat No:69 Çankaya

Ankara **Tunalı Hilmi** - Tel: 0312 466 66 71  
Remzi Oğuz Arık Mahallesi, Tunalı Hilmi Caddesi No:114  
Daire:46 Çankaya

## Antalya

Antalya - Telefon: 0242 324 09 00  
Şirinyalı Mah. Lara Cad. No:100 Ayseli Göksoy Apt.  
Kat:1 Daire:4 **Muratpaşa**

## Bursa

Bursa - Telefon: 0224 233 30 83  
Küçükbalıklı Mah. Başaran Sok. No:6 **Osmangazi**

## Çanakkale

Çanakkale - Telefon: 0286 218 04 00  
Barbaros Mah. Atatürk Cad. Kıyı AVM No:25-32 **Merkez**

## Eskişehir

Eskişehir - Telefon: 0222 502 01 64  
Hoşnudiye Mah. İsmet İnönü 1. Cad. No:13  
Yalçın Kılıçoğlu Plaza Kat:5 Daire:508 **Tepebaşı**

## İzmir

İzmir - Telefon: 0232 404 01 21  
Cumhuriyet Bulvarı No:64 Kat:7 D:11-12 **Konak**

İzmir Konak - Tel: 0232 402 30 71 - 0232 402 30 72  
Halkapınar Mahallesi, 1203/1 Sokak Megapol Çarşı Kule No:5-7  
Kat:15 Daire:153 **Konak**

## İstanbul

İstanbul **Ataşehir** - Telefon: 0216 688 42 40  
Barbaros Mah. Gelincik Sok. Uphill Court C3 Blok, No:2  
Daire:1 Ataşehir

İstanbul **Beylikdüzü** - Telefon: 0212 852 44 39  
Barbaros Hayrettin Paşa Mah. 1997 Sok. Phuket Life  
Residence No:12 Kat:5 Daire No:41 Esenyurt

İstanbul **Göztepe** - Telefon: 0216 407 26 22  
Bağdat Cad. Permiz Apt. No:251/10 Caddebostan - Kadıköy

İstanbul Merkez - Telefon: 0212 371 18 00  
Beybi Giz Plaza Meydan Sokak No:1 Kat:2 **Maslak**

İstanbul **Kadıköy** - Telefon: 0216 338 35 36  
Osmanağa Mah. Osmancık Sok. Emin Han No:12/105 Kadıköy

İstanbul **Nurol Tower** - Telefon: 0212 371 43 56  
İzzetpaşa Mahallesi, Yeni Yol Caddesi No:3 Nurol Tower  
Kat:31 Ofis No:3109 İç Kapı No:243 Şişli

İstanbul **Zorlu** - Telefon: 0212 845 8205  
Levazım Mahallesi Kuru Sokağı No:2 R3 Kule T242 Beşiktaş

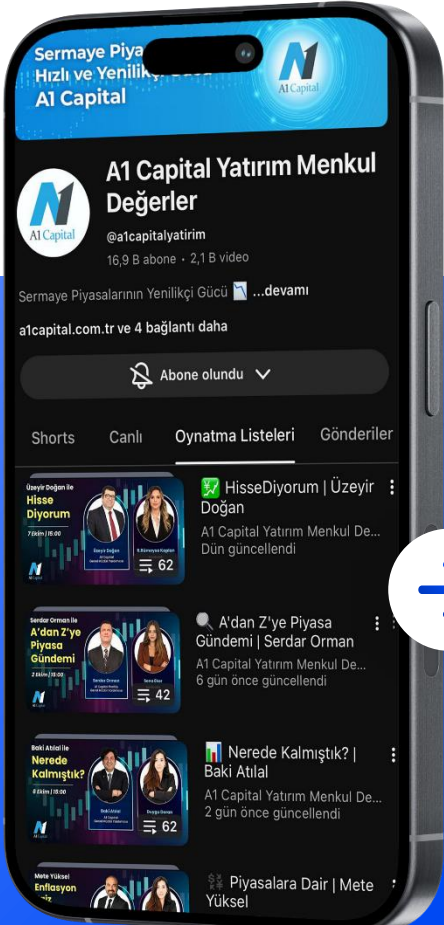

Bizi Takip Edin!



 **YouTube**  
/@alcapitalyatirim

## Uzman Yorumuyla Piyasalar

Uzmanlarımızın katılımıyla hazırlanan analiz videoları, haftalık borsa yorumları ve ekonomik gelişmelere dair değerlendirmeleri YouTube kanalımızdan izleyebilirsiniz.