



İÇERİK

HAFTALIK TEKNİK ÖNERİLER

HAFTALIK MENKUL KIYMET İSTATİSTİKLERİ

YABANCI HİSSE İŞLEMLERİ

YABANCI DİBS İŞLEMLERİ

KREDİ ve MEVDUAT FAİZLERİ

2026 Önemli Tarihleri

Haftalık Piyasa Takvimi

2026 HALKA ARZLAR

MODEL PORTFÖY ve TAKİBİMİZDEKİ Hisseler

TCMB Piyasa Katılımcıları Anketi ve Sektörel Enflasyon Beklentileri

Hane halkı Enflasyon Beklentisi

FON PARA-GİRİŞ ÇIKIŞ

	KAPANIŞ	HAFTALIK DEĞİŞİM %
BIST 100	13694,19	0,23
BIST MALİ	18636,15	1,61
BIST SINAI	18168,68	0,46
BIST HİZMETLER	12750,13	0,12
	Kapanış	Haftalık %
BRENT PETROL	93,09	1,13
	Kapanış	Haftalık %
Euro Amerikan Doları	1,15236	-1,17
Amerikan Doları Türk Lirası	46,0408	0,47
Euro Türk Lirası	53,0791	-0,75
	Kapanış	Haftalık %
Ons Altın Amerikan Doları	4329,5	-4,61
Gümüş Amerikan Doları	67,77	-9,99
	Kapanış	Haftalık %
XCUUSD (31 Ağu 26) Vadeli	14811,5	-1,28
Palladium (1 3 gram Truva) Amerikan Doları	1230	-9,73
Platin (1 3 gram Truva)(= 31.1034768 gram) Amerikan Doları	1779,94	-7,40

2026- MODEL PORTFÖY HİSSE GETİRİLERİ

	Kapanış	Hedef F	YB Getiri %
AKFYE	25,18	27,79	53,44
ASELS	363,00	442	56,67
DOHOL	21,58	29,00	27,32
ENJSA	107,10	82	23,58
ENKAI	93,35	141	22,38
GWIND	26,46	44	18,44
KRDMD	39,00	44,00	54,39
MGROS	662,00	850	27,68
TOASO	294,00	479	27,23
TUPRS	240,80	335	35,94
MODEL GETİRİ			34,71
BIST 100 GETİRİ			21,60
ATAK-DİNAMİK			
KTLEV	148,50	GG	593,79
TCKRC	144,80	212	147,95
ASTOR	317,00	418	171,17
ATAK-DİNAMİK GETİRİ			304,30

M.BAKİ ATILAL - Araştırma Genel Müdür Yardımcısı

Bu bülten harici ARAŞTIRMANIN HAZIRLADIĞI, SORUMLU OLDUĞU başka HAFTALIK BÜLTEN YOKTUR.

HAFTALIK TEKNİK ÖNERİLER

08 HAZİRAN HAFTASI TEKNİK ÖNERİLER

Hisse	Kapanış	AYLIK Getiri%	HEDEF 1 (%2)	HEDEF 2 (%5)	STOP-LOSS (-%2)	PD/DD	F/K	SMA (20)	MACD (12,26,9)	RSI (14)
ALTNY ALTINAY SAVUNMA	16,69	-1,59	17,02	17,52	16,36	3,32	381,37	17,38	0,24	48,46
ARFYE ARF BIO YENILENEBİLİR ENERJİ	29,80	0,20	30,40	31,29	29,20	2,64	0	30,42	-0,05	48,70
ASELS ASELSAN	363,00	-4,54	370,26	381,15	355,74	5,89	46,6	403,89	0,75	39,84
BIMAS BIM MAGAZALAR	377,25	1,14	384,80	396,11	369,71	2,4	19,33	387,20	3,76	48,65
EUPWR EUROPOWER ENERJİ	88,70	16,56	90,47	93,14	86,93	4,81	68,69	69,84	8,40	76,15
KRDMA KARDEMİR (A)	39,02	3,06	39,80	40,97	38,24	0,1	81,51	38,82	1,18	55,53
MAVI MAVI GIYIM	43,60	5,77	44,47	45,78	42,73	2,49	15,1	42,80	-0,02	56,02
RGYAS RONESANS GAYRİMENKUL YAT.	195,30	1,61	199,21	205,07	191,39	0,43	3,21	191,88	4,29	56,40
SAFKR SAFKAR EGE SOĞUTMACILIK	23,66	3,68	24,13	24,84	23,19	3,76	37,51	23,87	-0,78	47,47
SELEC SELCUK ECZA DEPOSU	97,05	-6,14	98,99	101,90	95,11	1,75	53,87	103,46	1,98	46,41
TABGD TAB GIDA	285,00	8,69	290,70	299,25	279,30	3,01	27,48	271,23	3,94	66,46
THYAO TÜRK HAVA YOLLARI	297,00	0,08	302,94	311,85	291,06	0,42	3,15	299,46	-3,80	47,06
TUPRS TUPRAS	240,80	1,95	245,62	252,84	235,98	1,31	12,86	250,10	-3,94	44,16
ULKER ULKER BİSKUVİ	115,80	0,00	118,12	121,59	113,48	0,87	11,28	121,64	-1,17	41,61

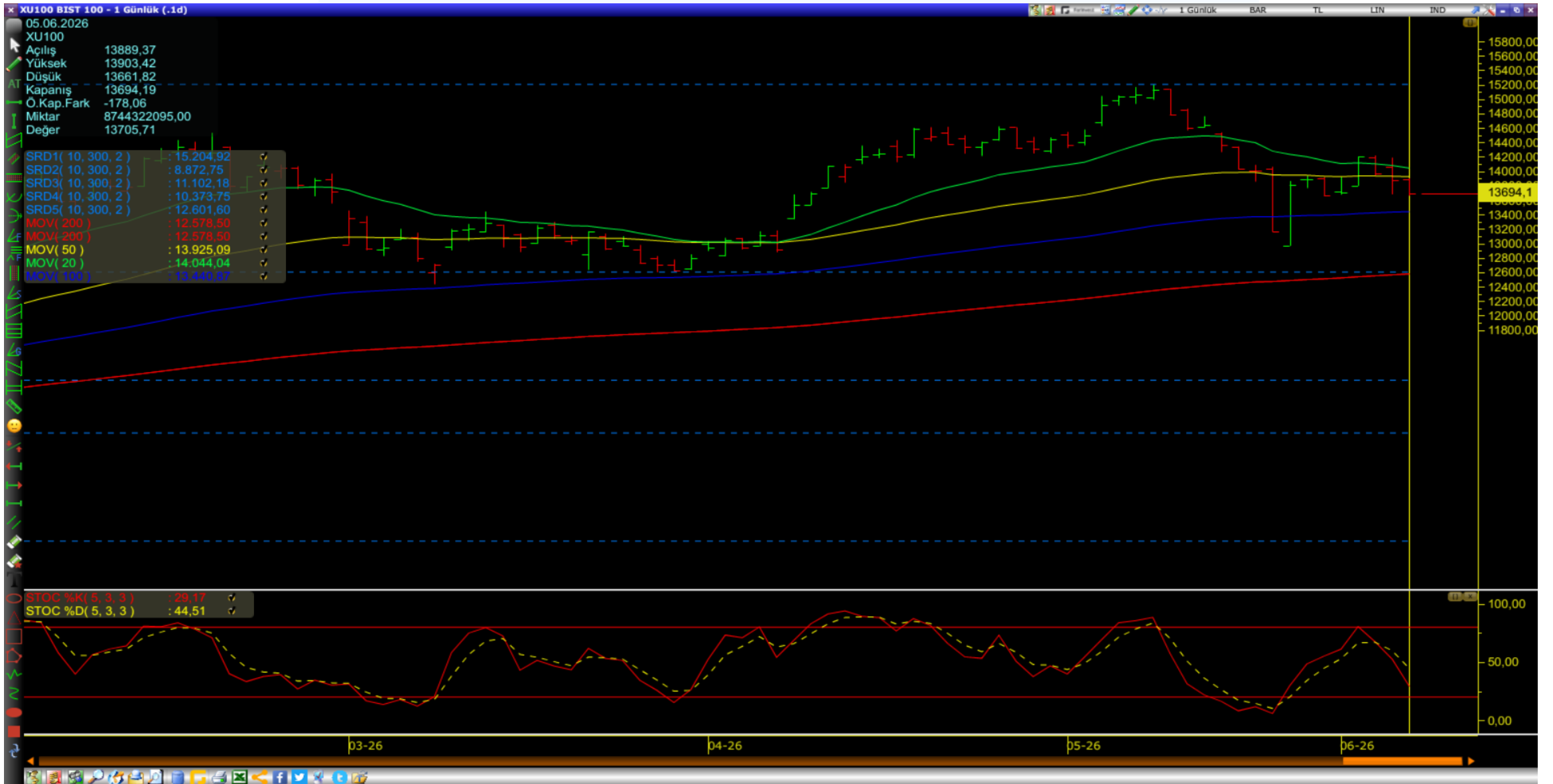



HAFTALIK YABANCI İŞLEMLERİ 25 MAYIS

2026 HAFTALIK HİSSE ALIM /SATIM mn usd

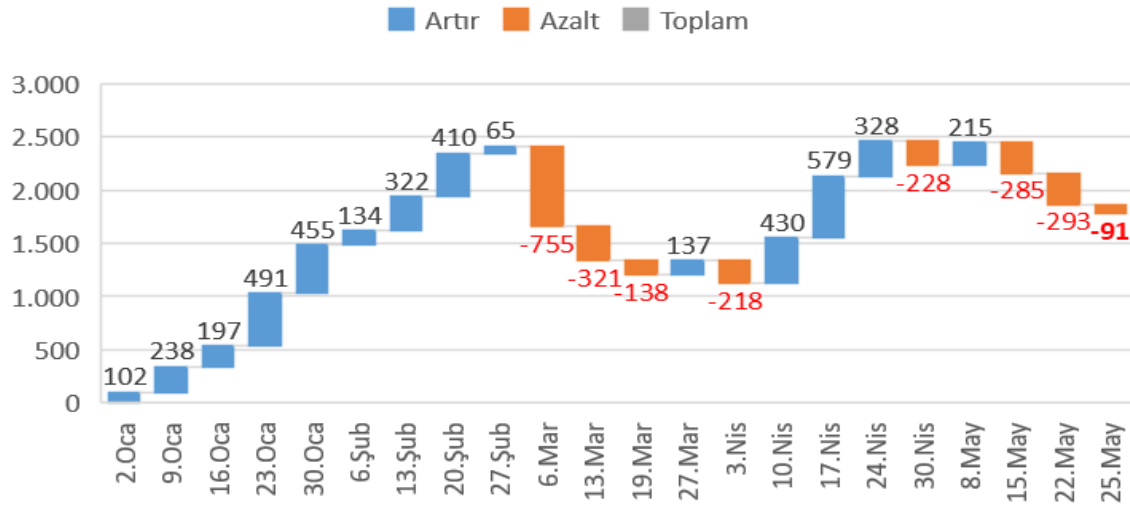

2026 KÜMÜLATİF HİSSE ALIM/SATIM mn usd

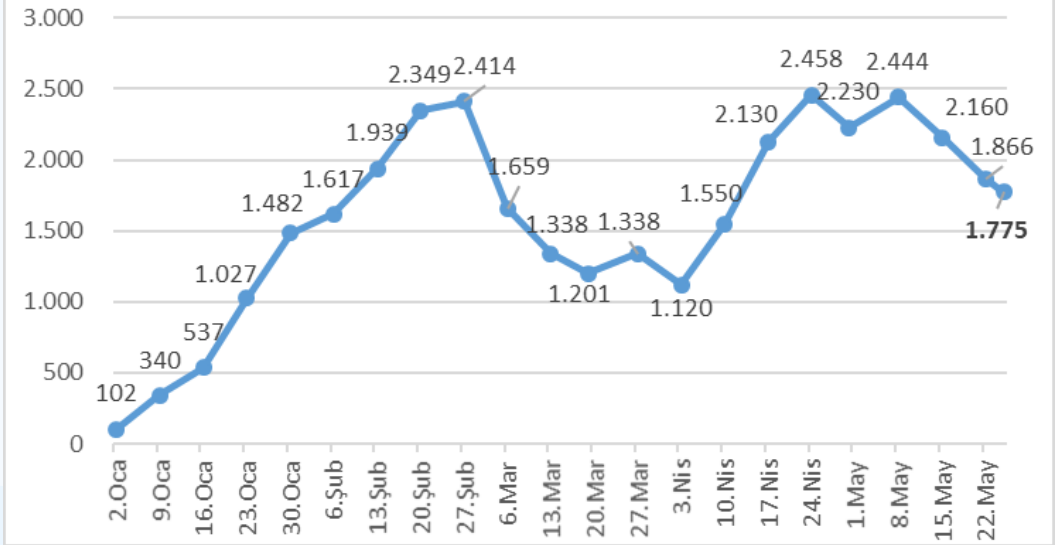

2026 HAFTALIK DİBS ALIM /SATIM mn usd

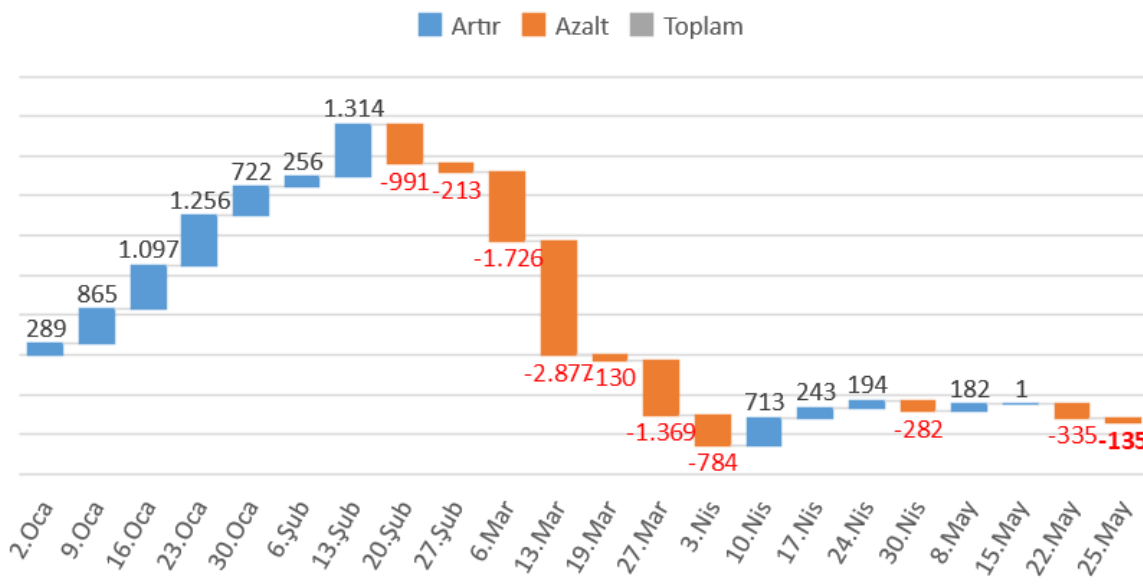

2026 KÜMÜLATİF DİBS ALIM /SATIM mn usd

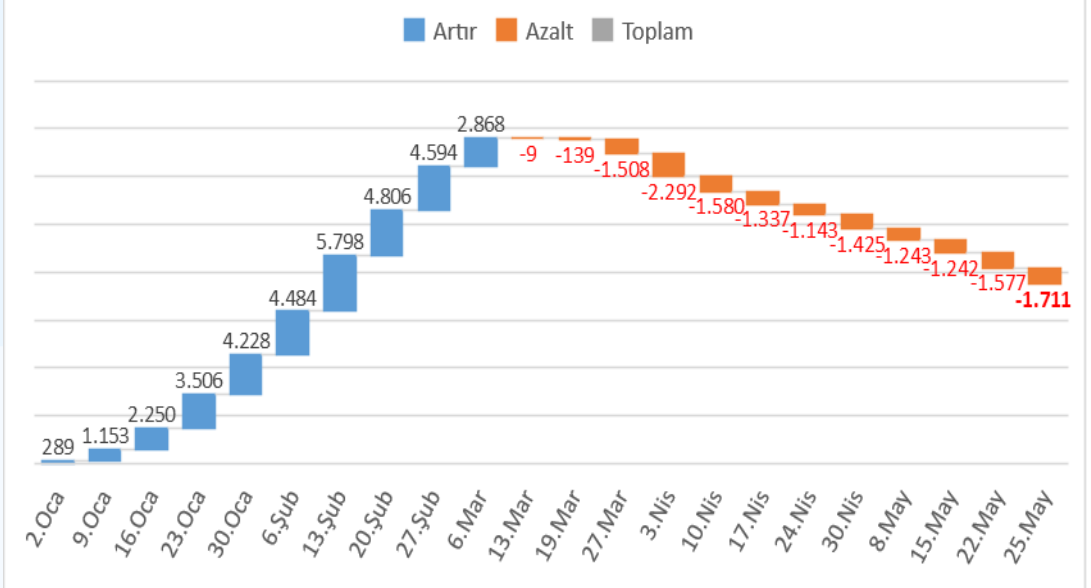



KREDİ ve 3 AYLIK MEVDUAT FAİZİ - 29 MAYIS 2026 Verileri

Krediler ve 3 Aylık Mevduat Faizi -29/05/2026

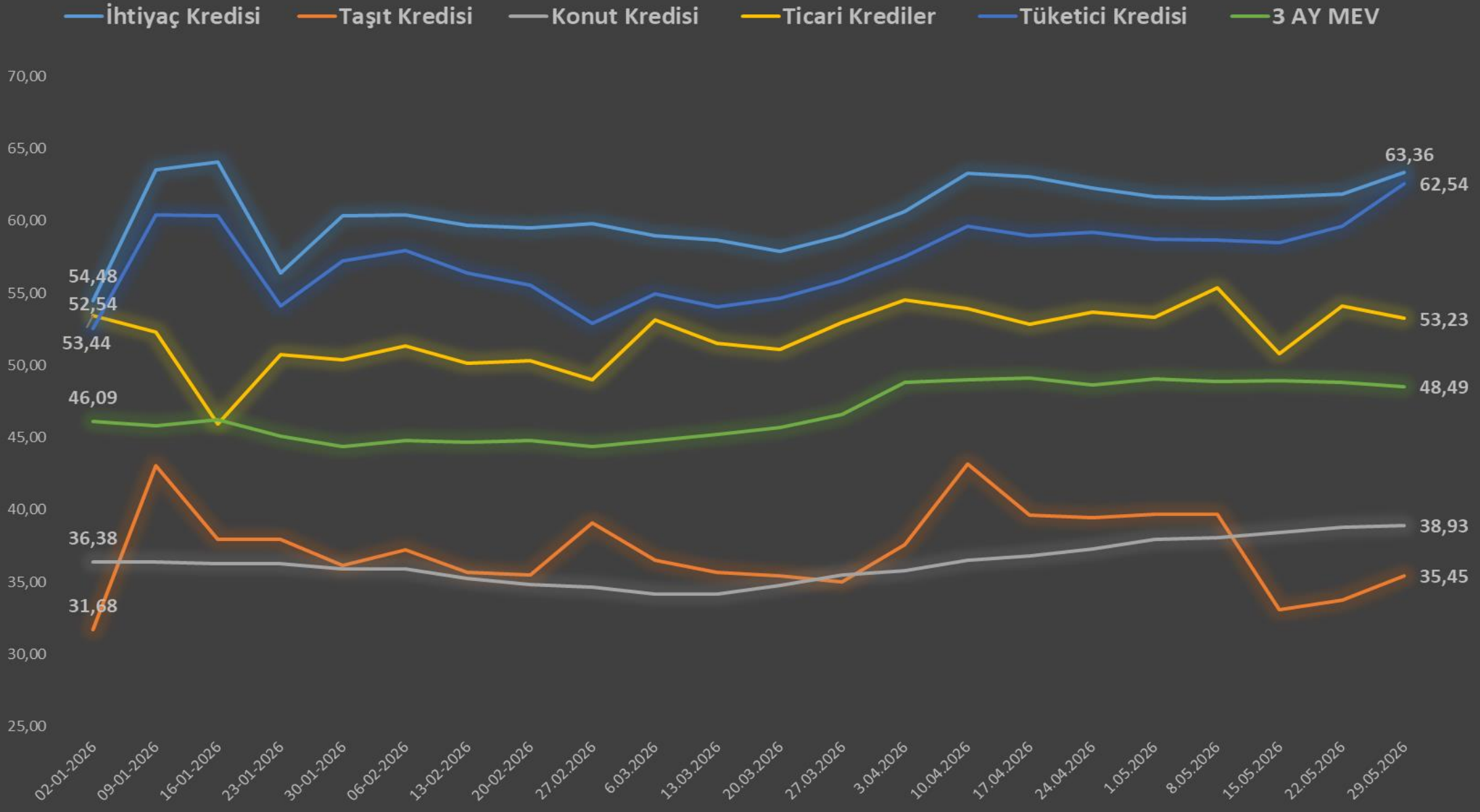

Tarih	İhtiyaç Kredisi	Taşıt Kredisi	Konut Kredisi	Ticari Krediler	Tüketici Kredisi	3 AY MEV
02-01-2026	54,48	31,68	36,38	53,44	52,54	46,09
09-01-2026	63,53	43,05	36,37	52,31	60,39	45,79
16-01-2026	64,04	37,97	36,26	45,95	60,34	46,21
23-01-2026	56,37	37,94	36,25	50,71	54,07	45,09
30-01-2026	60,34	36,17	35,93	50,37	57,24	44,38
06-02-2026	60,38	37,24	35,90	51,34	57,93	44,80
13-02-2026	59,67	35,67	35,28	50,12	56,40	44,65
20-02-2026	59,51	35,48	34,81	50,34	55,52	44,80
27.02.2026	59,79	39,12	34,63	49	52,91	44,38
6.03.2026	58,96	36,53	34,17	53,13	54,92	44,82
13.03.2026	58,66	35,65	34,17	51,49	54,06	45,24
20.03.2026	57,91	35,46	34,76	51,08	54,62	45,68
27.03.2026	58,99	35,01	35,52	52,93	55,82	46,59
3.04.2026	60,66	37,58	35,82	54,52	57,53	48,8
10.04.2026	63,29	43,15	36,53	53,94	59,65	49,02
17.04.2026	63,07	39,62	36,84	52,82	58,96	49,09
24.04.2026	62,24	39,44	37,27	53,65	59,19	48,64
1.05.2026	61,69	39,67	37,95	53,33	58,73	49,08
8.05.2026	61,55	39,68	38,06	55,39	58,69	48,85
15.05.2026	61,65	33,07	38,42	50,81	58,5	48,96
22.05.2026	61,83	33,74	38,8	54,09	59,64	48,81
29.05.2026	63,36	35,45	38,93	53,23	62,54	48,49
yılbaşına göre değişim	8,88	3,77	2,55	-0,21	10,00	2,40

M.BAKİ ATILAL - Araştırma Genel Müdür Yardımcısı

Bu bülten harici ARAŞTIRMANIN HAZIRLADIĞI, SORUMLU OLDUĞU
başka HAFTALIK BÜLTEN YOKTUR.



2026 ÖNEMLİ TARİHLER

2026 MERKEZ BANKALARI TOPLANTI, KREDİ DERECELENDİRME NOT ve MSCI ENDEKS DEĞİŞİKLİKLERİ TARİHLERİ

OCAK

22.Oca TCMB	23.Oca MOODY'S FITCH	23.Oca BoJ	28.Oca FED	28.Oca BoC

ŞUBAT

5.Şub ECB	5.Şub BoE	12.Şub TCMB
		ENFLASYON RAPORU -I

MART

12.Mar TCMB	18.Mar BoC	19.Mar ECB	19.Mar BoE	19.Mar BoJ	18.Mar FED

NİSAN

17.Nis S&P	22.Nis TCMB	29.Nis FED	30.Nis ECB	28.Nis BoJ	29.Nis BoC	30.Nis BoE

MAYIS

12.May MSCI ENDEKS DEĞİŞİKLİĞİ	14.May TCMB
	ENFLASYON RAPORU -II

HAZİRAN

10.Haz BoC	11.Haz ECB	11.Haz TCMB	16.Haz BoJ	17.Haz FED	18.Haz BoE

TEMMUZ

15.Tem BoC	17.Tem FITCH	23.Tem ECB	23.Tem TCMB	24.Tem MOODY'S	29.Tem FED	30.Tem BoE	31.Tem BoJ

AGUSTOS

12.Ağu MSCI ENDEKS DEĞİŞİKLİĞİ	13.Ağu TCMB
	ENFLASYON RAPORU -III

EYLÜL

2.Eyl BoC	10.Eyl TCMB	16.Eyl FED	17.Eyl BoE	18.Eyl BoJ

EKİM

16.Eki S&P	22.Eki TCMB	28.Eki FED	28.Eki BoC	29.Eki ECB	30.Eki BoJ

KASIM

5.Kas BoE	11.Kas MSCI ENDEKS DEĞİŞİKLİĞİ	12.Kas TCMB
		ENFLASYON RAPORU -IV

ARALIK

9.Ara FED	9.Ara BoC	10.Ara TCMB	17.Ara ECB	17.Ara BoE	18.Ara BoJ

HAFTALIK PİYASA TAKVİMİ

8 – 12 HAZİRAN

8 Haziran 2026 Pazartesi		Beklenti	Önceki
09:00 DE	Almanya Fabrika Siparişleri (Aylık) (Nis)		5,00%
17:00 US	Conference Board (CB) İstihdam Trend Endeksi (May)		105,77
17:30 TR	Hazine Nakit Dengesi (May)		-251,242B
9 Haziran 2026 Salı		Beklenti	Önceki
09:00 DE	Almanya Ticaret Dengesi (Nis)		14,3B
09:00 DE	Almanya Sanayi Üretimi (Aylık) (Nis)		-0,70%
15:30 US	Ticaret Dengesi (Nis)	-55,20B	-60,30B
17:00 US	İkinci El Konut Satışları (May)	4,08M	4,02M
18:30 US	Atlanta FED GDPNow (2. Çeyrek)	3,00%	3,00%
10 Haziran 2026 Çarşamba		Beklenti	Önceki
10:00 TR	Türkiye Perakende Satışları (Aylık) (Nis)		2,60%
10:00 TR	Türkiye Perakende Satışları (Yıllık) (Nis)		21,20%
10:00 TR	Sanayi Üretimi (Yıllık) (Nis)		-1,10%
10:00 TR	Sanayi Üretimi (Aylık) (Nis)		-0,80%
15:30 US	Tüketici Fiyat Endeksi (TÜFE) (Aylık) (May)	0,30%	0,60%
15:30 US	Tüketici Fiyat Endeksi (TÜFE) (Yıllık) (May)	4,20%	3,80%
15:30 US	Çekirdek Tüketici Fiyat Endeksi (TÜFE) (Aylık) (May)	0,50%	0,40%
15:30 US	Çekirdek Tüketici Fiyat Endeksi (TÜFE) (Yıllık) (May)	2,90%	2,80%
15:30 US	Reel Kazançlar (Aylık) (May)		-0,20%
11 Haziran 2026 Perşembe		Beklenti	Önceki
14:00 TR	Gecelik Borçlanma Faizi (Haz)		35,50%
14:00 TR	Türkiye Bir Hafta Vadeli Repo Faiz Oranı (Haz)		37,00%
14:00 TR	Gecelik Faiz Oranları (Haz)		40,00%
14:30 TR	Brüt Döviz Rezervleri		54,22B
15:15 EU	Faiz Oranı Kararı (Haz)	2,40%	2,15%
15:30 US	Üretici Fiyat Endeksi (ÜFE) (Aylık) (May)	0,70%	1,40%
15:30 US	Üretici Fiyat Endeksi (ÜFE) (Yıllık) (May)		6,00%
15:30 US	Çekirdek Üretici Fiyat Endeksi (ÜFE) (Aylık) (May)	0,50%	1,00%
15:30 US	Çekirdek Üretici Fiyat Endeksi (ÜFE) (Yıllık) (May)		5,20%
15:30 US	Devam Eden İşsizlik Sigortası Başvuruları		1.777K
15:45 EU	Avrupa Merkez Bankası (ECB) Basın Açıklaması		
12 Haziran 2026 Cuma		Beklenti	Önceki
09:00 DE	Almanya Tüketici Fiyat Endeksi (TÜFE) (Aylık) (May)	-0,20%	-0,20%
09:00 DE	Almanya Tüketici Fiyat Endeksi (TÜFE) (Yıllık) (May)	2,60%	2,90%
10:00 TR	Yıl Sonu Tüketici Fiyat Endeksi (TÜFE) Tahmini (Haz)		28,94%
10:00 TR	Cari Hesap (USD) (Nis)		-9,67B
17:00 US	Michigan Enflasyon Beklentisi (Haz)		4,80%
17:00 US	Michigan 5 Yıllık Enflasyon Beklentisi (Haz)		3,90%
17:00 US	Michigan Tüketici Hissiyatı (Haz)	46,6	44,8

Bizi Takip Edin!



HALKA ARZLAR 2026

2026 HALKA ARZLAR	ARACI KURUM	İŞLEM GÖRME	HALK ARZ BÜYÜKLÜĞÜ	KY LOT	ARZ FİYATI	CARİ FİYAT	KY ÖDEDİĞİ TUTAR	CARİ FİYATA GÖRE EDER	ARZ SONRASI GETİRİ
ARF BIO YENİLENEBİLİR ENERJİ	A1 CAP & BULLS YAT.	5.Oca	916.500.000	47	19,50	29,8	917	1.401	52,82%
MEYSU GIDA SANAYİ	ALNUS YAT.	13.Oca	1.312.500.000	122	7,50	17,58	915	2.145	134,40%
FORMÜL PLASTİK METAL	İNTEGRAL&ZİRAAT YAT.	15.Oca	1.209.600.000	38	30,24	39,3	1.149	1.493	29,96%
Z GAYRİMENKUL	VAKIF YAT.	16.Oca	825.565.000	98	9,77	40,58	957	3.977	315,35%
ÜÇ AY MÜHENDİSLİK	KUVEYT TURK YAT.	22.Oca	1.080.000.000	54	18,00	35,52	972	1.918	97,33%
NETCD YAZILIM	İFO YAT.	5.Şub	1.840.000.000	24	46,00	183,6	1.104	4.406	299,13%
AKHAN UN ve MAKARNA	HALK YAT.	6.Şub	1.176.050.000	34	21,50	31,16	731	1.059	44,93%
BEST BRAND ENERJİ	GLOBAL MENK.	11.Şub	802.304.979	71	14,70	36,44	1.044	2.587	147,89%
ATA TURİZM	TERA YAT.	19.Şub	3.136.000.000	180	11,20	17,15	2.016	3.087	53,13%
EMPA ELEKTRONİK SANAYİ	HALK YAT.	26.Şub	836.000.000	21	22,00	119,1	462	2.501	441,36%
SAVUR GYO	TERA YAT.	6.Mar	1.075.256.000	174	3,64	19,3	633	3.358	430,22%
GENTAŞ KİMYA	DENİZ YAT.	6.Mar	1.373.295.000	178	11,00	16,84	1.958	2.998	53,09%
METROPOL KURUMSAL HİZMETLER	TERA YAT.	11.Mar	1.512.000.000	10	80,00	195,2	800	1.952	144,00%
LUXERA GYO	TERA YAT.	10.Mar	1.446.000.000	54	12,05	17,7	651	956	46,89%
AGAOĞLU GYO	İFO YAT.& VAKIF YAT	9.Nis	3.713.600.000	145	21,10	17,35	3.060	2.516	-17,77%
EKİNCİLER DEMİR ÇELİK	A1 CAPITAL	22.May	2.340.000.000	14	45,00	58,55	630	820	30,11%
2026 SAĞLANAN FON			24.594.670.979						
KY ÖDEDİĞİ							17.998		
KY CARİ DEĞER								37.174	

M.BAKİ ATILAL – Araştırma Genel Müdür Yardımcısı

Bu bülten harici ARAŞTIRMANIN HAZIRLADIĞI, SORUMLU OLDUĞU
başka HAFTALIK BÜLTEN YOKTUR.

**MODEL PORTFÖY ve TAKİBİMİZDEKİ HİSSELER****2026- MODEL PORTFÖY HİSSE GETİRİLERİ**

	Kapanış	Hedef F	YB Getiri %
AKFYE	25,18	27,79	53,44
ASELS	363,00	442	56,67
DOHOL	21,58	29,00	27,32
ENJSA	107,10	82	23,58
ENKAI	93,35	141	22,38
GWIND	26,46	44	18,44
KRDMD	39,00	44,00	54,39
MGROS	662,00	850	27,68
TOASO	294,00	479	27,23
TUPRS	240,80	335	35,94
MODEL GETİRİ			34,71
BIST 100 GETİRİ			21,60
ATAK-DİNAMİK			
KTLEV	148,50	GG	593,79
TCKRC	144,80	212	147,95
ASTOR	317,00	418	171,17
ATAK-DİNAMİK GETİRİ			304,30

Giriş Tarihi Kapanış Hedef F YB Getiri %

	Giriş Tarihi	Kapanış	Hedef F	YB Getiri %
CVKMD	2.01.2026	43,10	62	62,89
CWENE	5.05.2026	40,54	49	44,58
ADGYO	22.01.2025	54,20	GG	23,24
ENKAI	30.03.2026	93,35	128	22,38
TABGD	5.05.2025	285,00	360	38,79
MPARK	5.12.2025	442,00	581	16,16
KCHOL	2.01.2026	189,00	217	16,15
SAHOL	2.01.2026	90,00	124	8,54
THYAO	19.02.2026	297,00	445	10,61
TCELL	22.01.2026	105,10	134	12,89
TRALT	2.01.2026	45,14	56	10,15
BRSAN	31.03.2026	624,00	703	12,43

Bizi Takip Edin!



PİYASA KATILIMCILARI ANKETİ ve SEKTÖREL ENF.BEKLENTİLERİ

TCMB PİYASA KATILIMCILARI ANKETİ VE SEKTÖREL ENFLASYON BEKLENTİLERİ													
		Haziran	Temmuz	Agustos	Eylül	EKİM	KASIM	ARALIK	Oca.26	Şub.26	Mar.26	Nis.26	May.26
AYLIK TÜFE	Cari Ay sonu - Beklenen	1,61	2,11	1,69	2,04	2,34	1,59	1,08	3,76	2,54	2,18	2,93	1,89
	GERÇEKLEŞEN	1,37	2,06	2,04	3,23	2,55	0,87	0,89	4,84	2,96	1,94	4,18	1,71
	1 Ay Sonrası - Beklenen	1,86	1,63	1,97	2,05	1,55	1,16	3,44	2,05	1,89	2,11	1,82	1,52
	2 Ay Sonrası -Beklenen	1,64	1,93	2,05	1,57	1,14	3,34	2,01	1,84	1,89	1,5	1,52	1,62
YILLIK TÜFE	Cari Yıl Sonu - Beklenen	29,85	29,66	29,69	29,86	31,77	32,2	31,17	23,23	24,11	25,38	27,53	28,94
	12 Ay Sontası(Piyasa katılımcıları)	24,56	23,39	22,84	22,25	23,26	23,49	23,35	22,2	22,1	22,17	23,39	23,82
	REEL SEKTÖR(12 ay sonrası)	39,8	39	37,7	36,8	36,3	35,7	34,8	32,9	32	32,9	33,7	33,1
	HANEHALKI(12 ay sonrası)	53	54,5	54,1	52,99	54,39	52,24	50,9	48,81	48,81	49,89	51,56	49,51
	12 ay sonra Düşüş bek.	30,7	26,6	27,55	27,35	26,5	24,83	24,53	24,96	20,33	15,14	14,57	15,6
GSYİH	Cari Yıl Sonu - Beklenen	2,9	2,9	2,9	3,2	3,3	3,4	3,5	3,9	3,9	3,8	3,5	3,3
	Gelecek Yıl - Beklenen	3,7	3,7	3,7	3,7	3,8	3,8	3,9	4,3	4,3	4,3	4,1	4,1
TCMB Politika Faizi	ilk Toplantı - Beklenen	46	43	43	40,5	39	38,28	38,28	36,5	36,08	37	37,75	37
	İkinci Toplantı - Beklenen	43	40,9	37,74	38,34	37,66	37,11	37,11	35,11	34,98	36,41	37,38	37
	Üçüncü Toplantı - Beklenen	40	38,6	35,57	36,17	36,17	35,81	35,81	33,8	33,69	35,31	36,53	35,99
	Cari Yıl Sonu - Beklenen	36,07	36,16	35,57	36,17	37,66	38,28	38,21	28,02	28,95	30,63	32,94	33,96
	12 Ay Sonrası - Beklenen	29,31	28,25	27,78	27,32	28,26	29,32	28,15	26,96	27,67	28,48	29,56	30,22
	Gelecek yıl sonu - Beklenen			24,19	24,55	26,17	27,78	28,15	21,12	21,68	22,54	24,51	25,18

M.BAKİ ATILAL – Araştırma Genel Müdür Yardımcısı

Bu bülten harici ARAŞTIRMANIN HAZIRLADIĞI, SORUMLU OLDUĞU
başka HAFTALIK BÜLTEN YOKTUR.

Bizi Takip Edin!



HANEHALKI BEKLENTİLERİ

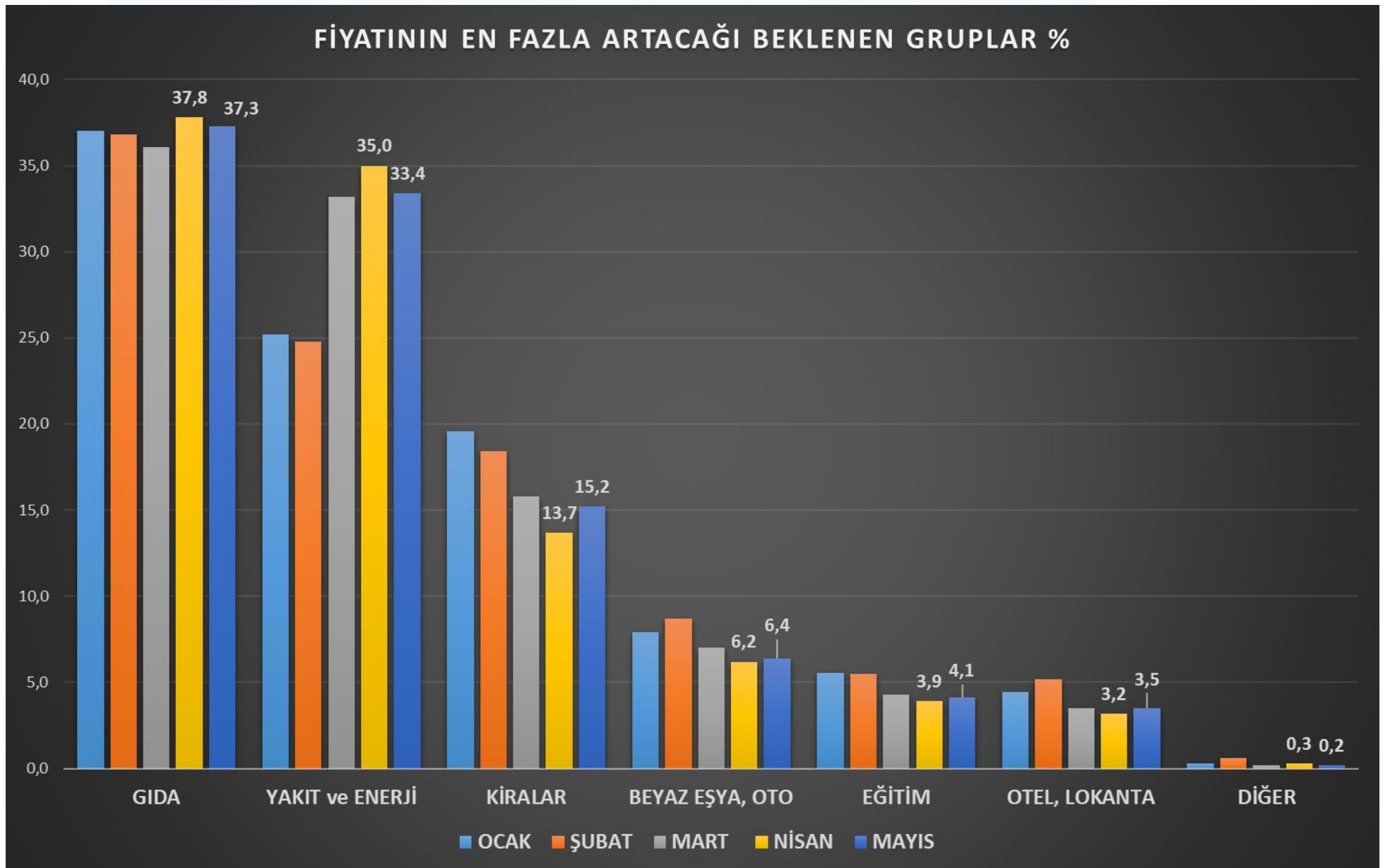
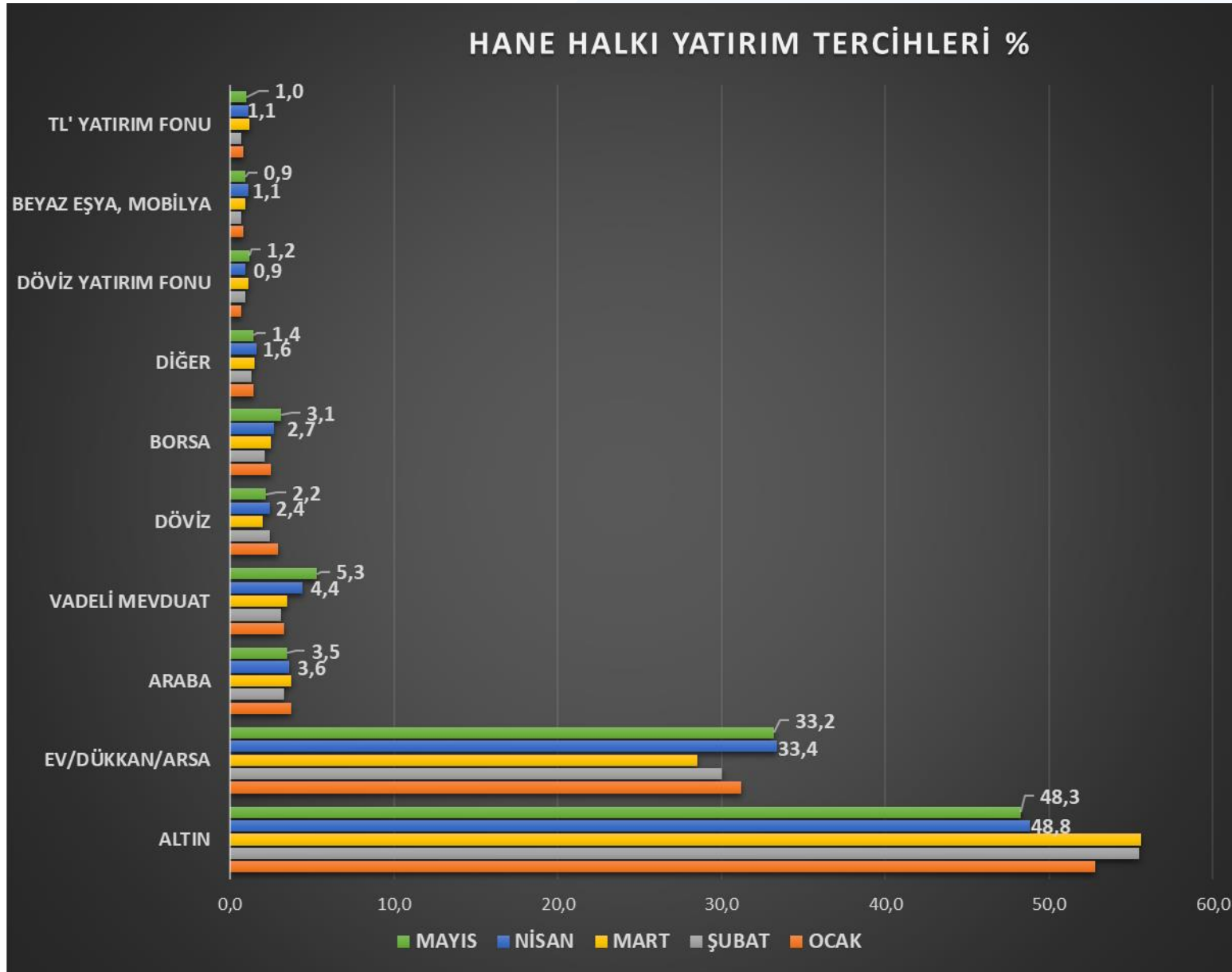

M.BAKİ ATILAL – Araştırma Genel Müdür Yardımcısı

Bu bülten harici ARAŞTIRMANIN HAZIRLADIĞI, SORUMLU OLDUĞU
başka HAFTALIK BÜLTEN YOKTUR.

Bizi Takip Edin!



FON PARA GİRİŞ / ÇIKIŞ – HAFTALIK

	Aktif Büyüklük 5.06.2026	Aktif Büyüklük 26.05.2026	Net Büyüme
Yatırım Fonları	9,636,880,238,810.52	9,464,895,996,506.72	61,401,396,099.71
Şemsiye Fonlar	2,148,955,312.77	2,235,901,153.98	-10,414,287.53
<i>Koruma Amaçlı Şemsiye Fonlar</i>	<i>2,148,955,312.77</i>	<i>2,235,901,153.98</i>	<i>-10,414,287.53</i>
Borsa Yatırım Fonları	362,063,880,391.18	366,282,811,562.68	19,247,602.84
<i>Borsa Yatırım Fonu - Hisse Endeks</i>	<i>81,202,474,124.25</i>	<i>79,039,859,728.02</i>	<i>855,733,219.84</i>
<i>Borsa Yatırım Fonu - Kıymetli Maden</i>	<i>270,855,168,907.25</i>	<i>277,338,483,688.50</i>	<i>-836,485,617.00</i>
Karma ve Değişken Fon	129,870,005,756.40	124,490,946,600.50	2,223,927,183.08
<i>Değişken Fonlar</i>	<i>123,855,582,855.63</i>	<i>118,658,613,328.14</i>	<i>2,161,921,335.80</i>
<i>Karma Fonlar</i>	<i>6,014,422,900.77</i>	<i>5,832,333,272.36</i>	<i>62,005,847.27</i>
Borçlanma Araçları Fonları	175,713,819,608.75	175,602,204,512.03	-2,016,166,619.32
<i>Özel Sektör Borçlanma Araçları Fonları</i>	<i>11,215,783,194.37</i>	<i>11,072,633,326.93</i>	<i>27,244,106.03</i>
<i>Dış Borçlanma (Eurobond) Araçları</i>	<i>16,457,837,389.05</i>	<i>16,249,404,048.96</i>	<i>-40,729,752.00</i>
<i>Yabancı Borçlanma Araçları Fonları</i>	<i>1,315,174,774.79</i>	<i>1,261,444,641.67</i>	<i>38,556,723.20</i>
<i>Kısa Vadeli Borçlanma Araçları Fonları</i>	<i>95,989,444,191.68</i>	<i>97,087,722,379.39</i>	<i>-2,115,832,592.70</i>
<i>Orta Vadeli Borçlanma Araçları Fonları</i>	<i>906,760,289.36</i>	<i>932,733,929.50</i>	<i>-42,883,185.40</i>
<i>Uzun Vadeli Borçlanma Araçları Fonları</i>	<i>946,783,308.84</i>	<i>930,162,818.20</i>	<i>-9,082,094.75</i>
<i>Diğer Borçlanma Araçları</i>	<i>13,529,091,875.68</i>	<i>13,202,170,900.53</i>	<i>126,560,176.30</i>
Fon Sepeti Fonları	130,434,914,464.74	131,878,089,481.30	-766,383,833.30
<i>Hisse Senedi Fon Sepeti Fonları</i>	<i>331,308,542.57</i>	<i>331,887,222.68</i>	<i>-3,123,152.12</i>
<i>Emtia Yabancı Fon Sepeti Fonları</i>	<i>58,213,997,501.01</i>	<i>59,884,773,735.38</i>	<i>-211,625,554.32</i>
<i>Diğer Fon Sepeti Fonlar</i>	<i>67,417,132,399.28</i>	<i>67,399,397,622.29</i>	<i>-577,188,076.16</i>
<i>Yabancı Fon Sepeti</i>	<i>4,472,476,021.88</i>	<i>4,262,030,900.95</i>	<i>25,552,949.31</i>
Hisse Senedi Fonları	209,037,249,452.61	202,927,755,614.76	-498,204,524.67
<i>Hisse Senedi Fonları</i>	<i>129,114,219,503.84</i>	<i>127,175,242,561.15</i>	<i>-1,597,788,733.42</i>
<i>Yabancı Hisse Senedi Fonları</i>	<i>54,636,671,367.67</i>	<i>51,025,714,854.50</i>	<i>878,166,240.54</i>
<i>Endeks Hisse Senedi Fonları</i>	<i>25,286,358,581.10</i>	<i>24,726,798,199.11</i>	<i>221,417,968.21</i>
Katılım Fonları	412,636,923,860.47	415,729,035,986.72	-4,196,236,837.95
<i>Altın Katılım Fonları</i>	<i>128,920,012,026.64</i>	<i>130,845,318,722.11</i>	<i>75,660,406.26</i>
<i>Diğer Katılım Fonları</i>	<i>18,168,752,307.06</i>	<i>17,275,666,619.14</i>	<i>587,347,011.01</i>
<i>Kira Sertifikası Fonları</i>	<i>246,836,923,540.03</i>	<i>248,864,489,239.65</i>	<i>-4,707,981,694.03</i>
<i>Hisse Katılım Fonları</i>	<i>14,544,127,069.95</i>	<i>14,426,484,840.38</i>	<i>-74,631,366.14</i>
<i>Fon Sepeti Katılım Fonları</i>	<i>4,167,108,916.79</i>	<i>4,317,076,565.44</i>	<i>-76,631,195.05</i>
Kıymetli Madenler Fonları	207,949,849,762.35	212,565,598,827.84	-1,328,764,994.03
Para Piyasası Fonları	1,531,593,193,288.98	1,503,841,404,426.51	10,680,783,567.08
Serbest Fonlar	5,786,174,356,438.20	5,637,795,662,273.00	56,781,532,786.68
<i>Özel</i>	<i>824,256,150,761.28</i>	<i>814,634,526,883.49</i>	<i>1,659,155,389.29</i>
<i>Döviz</i>	<i>2,487,931,730,022.17</i>	<i>2,483,439,828,886.47</i>	<i>-11,904,583,505.01</i>
<i>Hisse Senedi</i>	<i>412,670,506,228.53</i>	<i>384,347,217,091.84</i>	<i>-14,173,480,655.71</i>
<i>Katılım</i>	<i>520,688,948,678.00</i>	<i>516,351,309,543.65</i>	<i>-1,144,871,573.05</i>
<i>Diğer</i>	<i>441,041,400,104.77</i>	<i>423,711,850,104.66</i>	<i>9,062,187,930.18</i>
<i>Kısa Vadeli</i>	<i>1,099,585,620,643.45</i>	<i>1,015,310,929,762.89</i>	<i>73,283,125,200.99</i>
Gayrimenkul Yatırım Fonları	222,745,213,070.96	222,356,895,304.14	-231,020,144.96
Girişim Sermayesi Yatırım Fonları	466,511,877,403.11	469,189,690,763.26	743,096,201.80

M.BAKİ ATILAL – Araştırma Genel Müdür Yardımcısı

Bu bülten harici ARAŞTIRMANIN HAZIRLADIĞI, SORUMLU OLDUĞU
başka HAFTALIK BÜLTEN YOKTUR.

Burada yer alan yatırım bilgi, yorum ve tavsiyeleri yatırım danışmanlığı kapsamında değildir. Yatırım danışmanlığı hizmeti, yetkili kuruluşlar tarafından kişilerin risk ve getiri tercihleri dikkate alınarak kişiye özel sunulmaktadır. Burada yer alan yorum ve tavsiyeler ise genel niteliktedir. Bu tavsiyeler mali durumunuz ile risk ve getiri tercihlerinizle uygun olmayabilir. Bu nedenle, sadece burada yer alan bilgilere dayanılarak yatırım kararı verilmesi beklentilerinize uygun sonuçlar doğurmayabilir. Bu raporda yer alan bilgiler A1 CAPITAL Yatırım Menkul Değerler A.Ş.'nin Araştırma Bölümü tarafından bilgi verme amacıyla hazırlanmış olup herhangi bir hisse senedinin alım satımına ilişkin bir teklif içermemektedir. Veriler, güvenilir olduğuna inanılan kaynaklardan alınmıştır. Bu kaynaklardaki hata ve eksikliklerden ve bu bilgilerin ticari amaçlı kullanılmasından doğabilecek zararlardan A1 CAPITAL Yatırım Menkul Değerler A.Ş. hiçbir şekilde sorumlu tutulamaz. İşbu rapordaki tüm görüş ve tahminler, söz konusu rapor tarihiyle A1 CAPITAL Yatırım Menkul Değerler A.Ş. Araştırma Bölümü'ne ait olup diğer GÜLER HOLDİNG Grubu şirketlerinin görüş ve tahminlerini temsil etmemektedir. Bu rapordaki tüm görüş ve bilgiler önceden haber verilmeksizin değiştirilebilir. A1 CAPITAL Yatırım ve diğer grup şirketleri bu raporda adı geçen şirketlerin hisselerinde pozisyon sahibi olabilir veya işlem yapabilir. Ayrıca, yatırımcılar bu raporda adı geçen şirketlerle A1 CAPITAL Yatırım ve diğer grup şirketlerinin yatırım bankacılığı ve/veya diğer iş ilişkileri içinde olabileceğini veya bu tür iş fırsatları arayışında olabileceğini kabul ederler.

M.BAKİ ATILAL - Araştırma Genel Müdür Yardımcısı

**Bu bülten harici ARAŞTIRMANIN HAZIRLADIĞI, SORUMLU OLDUĞU
başka HAFTALIK BÜLTEN YOKTUR.**

Yatırım Artık Daha Kolay!

A1 Capital'in güçlü altyapısı, uzman kadrosu ve yenilikçi dijital çözümleriyle yatırım yapmaya bugün başlayın.

Hemen Hesap Aç



alcapital.com.tr

📍 **Esentepe Mah. Büyükdere Cad. 1. Levent Plaza No:173 Kat:5**, 34394 Şişli / İstanbul

✉ E-Posta: info@alcapital.com.tr

☎ Telefon: 0212 371 18 00

Adana

Adana - Tel: 0322 970 02 30
Çınarlı Mahallesi, Ziyapaşa Bulvarı, Günep Ziyapaşa
İş Merkezi, Bina No:78 Kat:9 Daire:905 **Seyhan**

Ankara

Ankara - Tel: 0312 419 04 77
Tunalı Cad. No:14/4 Çankaya

Ankara **Çankaya** - Tel: 0312 309 02 60
Mustafa Kemal Mah. Dumlupınar Bulvarı No:266
Tepe Prime İş Merkezi B Blok No:62 06800 Çankaya

Ankara **Dumlupınar** - Tel: 0312 970 50 08 / 0312 970 50 09
Mustafa Kemal Mah. Dumlupınar Bulvarı No:266
Tepe Prime İş Merkezi C Blok 5. Kat No:69 Çankaya

Ankara **Tunalı Hilmi** - Tel: 0312 466 66 71
Remzi Oğuz Arık Mahallesi, Tunalı Hilmi Caddesi No:114
Daire:46 Çankaya

Antalya

Antalya - Telefon: 0242 324 09 00
Şirinyalı Mah. Lara Cad. No:100 Ayseli Göksoy Apt.
Kat:1 Daire:4 **Muratpaşa**

Bursa

Bursa - Telefon: 0224 233 30 83
Küçükbalıklı Mah. Başaran Sok. No:6 **Osmangazi**

Çanakkale

Çanakkale - Telefon: 0286 218 04 00
Barbaros Mah. Atatürk Cad. Kıyı AVM No:25-32 **Merkez**

Eskişehir

Eskişehir - Telefon: 0222 502 01 64
Hoşnudiye Mah. İsmet İnönü 1. Cad. No:13
Yalçın Kılıçoğlu Plaza Kat:5 Daire:508 **Tepebaşı**

İzmir

İzmir - Telefon: 0232 404 01 21
Cumhuriyet Bulvarı No:64 Kat:7 D:11-12 **Konak**

İzmir Konak - Tel: 0232 402 30 71 - 0232 402 30 72
Halkapınar Mahallesi, 1203/1 Sokak Megapol Çarşı Kule No:5-7
Kat:15 Daire:153 **Konak**

İstanbul

İstanbul **Ataşehir** - Telefon: 0216 688 42 40
Barbaros Mah. Gelincik Sok. Uphill Court C3 Blok, No:2
Daire:1 Ataşehir

İstanbul **Beylikdüzü** - Telefon: 0212 852 44 39
Barbaros Hayrettin Paşa Mah. 1997 Sok. Phuket Life
Residence No:12 Kat:5 Daire No:41 Esenyurt

İstanbul **Göztepe** - Telefon: 0216 407 26 22
Bağdat Cad. Permiz Apt. No:251/10 Caddebostan - Kadıköy

İstanbul Merkez - Telefon: 0212 371 18 00
Beybi Giz Plaza Meydan Sokak No:1 Kat:2 **Maslak**

İstanbul **Kadıköy** - Telefon: 0216 338 35 36
Osmanağa Mah. Osmancık Sok. Emin Han No:12/105 Kadıköy

İstanbul **Nurol Tower** - Telefon: 0212 371 43 56
İzzetpaşa Mahallesi, Yeni Yol Caddesi No:3 Nurol Tower
Kat:31 Ofis No:3109 İç Kapı No:243 Şişli

İstanbul **Zorlu** - Telefon: 0212 845 8205
Levazım Mahallesi Kuru Sokağı No:2 R3 Kule T242 Beşiktaş

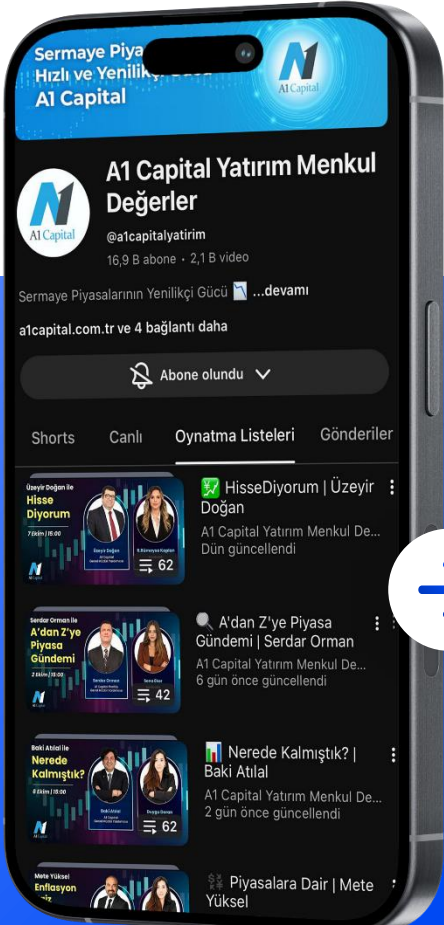

Bizi Takip Edin!



 **YouTube**
/@alcapitalyatirim

Uzman Yorumuyla Piyasalar

Uzmanlarımızın katılımıyla hazırlanan analiz videoları, haftalık borsa yorumları ve ekonomik gelişmelere dair değerlendirmeleri YouTube kanalımızdan izleyebilirsiniz.