



İÇERİK

HAFTANIN GÖRÜNÜMÜ

• HAFTALIK TEKNİK ÖNERİLER

• 2026 HAFTALIK MENKUL KIYMET İSTATİSTİKLERİ

YABANCI HİSSE İŞLEMLERİ

YABANCI DİBS İŞLEMLERİ

• 2026 HAFTALIK VERİLERLE KREDİ ve MEVDUAT FAİZLERİ

• 2026 Önemli Tarihleri

• HAFTALIK PİYASA TAKVİMİ

• 2026 HALKA ARZLAR

MODEL PORTFÖY ve

TAKİBİMİZDEKİ Hisseler

• TCMB Piyasa Katılımcıları Anketi ve Sektörel Enflasyon Beklentileri

• Hane halkı Enflasyon Beklentisi

• FONLARA PARA GİRİŞ / ÇIKIŞ (NET BÜYÜME) HAFTALIK

| | KAPANIŞ | HAFTALIK DEĞİŞİM % |
|--|----------|--------------------|
| BIST 100 | 14274,02 | -3,13 |
| BIST MALİ | 20811,92 | -1,50 |
| BIST SINAI | 17858,68 | -1,82 |
| BIST HİZMETLER | 12773,59 | -2,32 |
| | Kapanış | Haftalık % |
| BRENT PETROL | 72,6 | -9,89 |
| | Kapanış | Haftalık % |
| Euro Amerikan Doları | 1,13836 | -0,77 |
| Amerikan Doları Türk Lirası | 46,6255 | 0,39 |
| Euro Türk Lirası | 53,1127 | -0,36 |
| | Kapanış | Haftalık % |
| Ons Altın Amerikan Doları | 4089,04 | -1,60 |
| Gümüş Amerikan Doları | 59,14 | -8,73 |
| | Kapanış | Haftalık % |
| XCUUSD (31 Ağu 26) Vadeli | 13660 | -2,43 |
| Palladium (1 3 gram Truva) Amerikan Doları | 1210,64 | -4,43 |
| Platin (1 3 gram Truva)(= 31.1034768 gram) Amerikan Doları | 1624,12 | -2,69 |

| 2026- MODEL PORTFÖY HİSSE GETİRİLERİ | | | | |
|--------------------------------------|--------------|---------|---------|---------------|
| | Giriş Tarihi | Kapanış | Hedef F | YB Getiri % |
| AKFYE | 24.03.2026 | 22,10 | 27,79 | 34,67 |
| ASELS | 14.02.2025 | 361,50 | 442,00 | 56,02 |
| DOHOL | 26.12.2025 | 21,14 | 29,00 | 24,72 |
| ENJSA | 18.03.2026 | 102,70 | 137,30 | 18,50 |
| ENKAI | 7.02.2025 | 90,85 | 143,50 | 19,10 |
| KRDMD | 19.12.2025 | 40,56 | 44,00 | 60,57 |
| MGROS | 16.11.2025 | 688,50 | 950,00 | 32,79 |
| THYAO | 19.02.2026 | 330,75 | 445 | 23,18 |
| TOASO | 19.12.2025 | 325,00 | 479,00 | 40,65 |
| TUPRS | 26.12.2025 | 219,20 | 335,00 | 23,75 |
| MODEL GETİRİ | | | | 33,40 |
| BIST 100 GETİRİ | | | | 26,75 |
| ATAK-DİNAMİK | | | | |
| KTLEV | 24.03.2025 | 171,30 | GG | 700,73 |
| TCKRC | 5.05.2025 | 162,10 | 212 | 177,57 |
| ASTOR | 6.02.2026 | 289,75 | 418 | 147,86 |
| ATAK-DİNAMİK GETİRİ | | | | 342,05 |

M.BAKİ ATILAL - Genel Müdür Yardımcısı

Bu bülten harici ARAŞTIRMANIN HAZIRLADIĞI, SORUMLU OLDUĞU
başka HAFTALIK BÜLTEN YOKTUR.

HAFTALIK TEKNİK ÖNERİLER – 29 Haziran

| 29 HAZİRAN HAFTASI TEKNİK ÖNERİLER | | | | | | | | | | |
|------------------------------------|---------|---------------|--------------|--------------|-----------------|-------|-------|----------|----------------|----------|
| Hisse | Kapanış | AYLIK Getiri% | HEDEF 1 (%2) | HEDEF 2 (%5) | STOP-LOSS (-%2) | PD/DD | F/K | SMA (20) | MACD (12,26,9) | RSI (14) |
| AAGYO AGAAGLU GMYO | 16,01 | -7,14 | 16,33 | 16,81 | 15,69 | 0,82 | 0 | 16,82 | -0,61 | 35,88 |
| AKFGY AKFEN GMYO | 2,85 | 2,52 | 2,91 | 2,99 | 2,79 | 0,31 | 5,53 | 2,80 | -0,01 | 52,74 |
| AKGRT AKSIGORTA | 7,18 | 0,00 | 7,32 | 7,54 | 7,04 | 1,48 | 4,82 | 7,26 | -0,02 | 47,73 |
| ALARK ALARKO HOLDING | 105,20 | 9,53 | 107,30 | 110,46 | 103,10 | 0,53 | 26,1 | 102,58 | 1,90 | 57,84 |
| ATATP ATP YAZILIM | 216,30 | -1,28 | 220,63 | 227,12 | 211,97 | 3,86 | 7,96 | 227,20 | 9,45 | 52,46 |
| ENKAI ENKA INSAAT | 90,85 | -9,60 | 92,67 | 95,39 | 89,03 | 1,41 | 15,25 | 93,84 | -2,16 | 40,01 |
| EREGL EREGLI DEMIR CELIK | 42,12 | 8,97 | 42,96 | 44,23 | 41,28 | 1 | 628,3 | 39,80 | 0,99 | 67,58 |
| HALKB T. HALK BANKASI | 44,04 | 4,61 | 44,92 | 46,24 | 43,16 | 1,4 | 10,47 | 46,12 | 1,43 | 48,47 |
| KRDMD KARDEMIR (D) | 40,56 | 2,06 | 41,37 | 42,59 | 39,75 | 0,34 | 275,1 | 39,96 | 0,39 | 53,19 |
| PETKM PETKIM | 19,58 | -11,40 | 19,97 | 20,56 | 19,19 | 0,73 | 0 | 20,49 | -0,85 | 37,70 |
| THYAO TURK HAVA YOLLARI | 330,75 | 11,46 | 337,37 | 347,29 | 324,14 | 0,47 | 3,51 | 311,94 | 5,06 | 65,53 |
| TKFEN TEKFEN HOLDING | 141,70 | 0,64 | 144,53 | 148,79 | 138,87 | 1,5 | 0 | 139,56 | 0,23 | 54,93 |
| VAKBN VAKIFLAR BANKASI | 32,96 | 6,87 | 33,62 | 34,61 | 32,30 | 0,99 | 5,02 | 33,12 | 0,43 | 49,95 |
| YEOTK YEO TEKNOLOJI ENERJI | 107,60 | 0,09 | 109,75 | 112,98 | 105,45 | 8,39 | 21,77 | 110,18 | 5,82 | 54,44 |





HAFTALIK YABANCI İŞLEMLERİ 19 HAZİRAN

2026 HAFTALIK HİSSE ALIM /SATIM mn usd

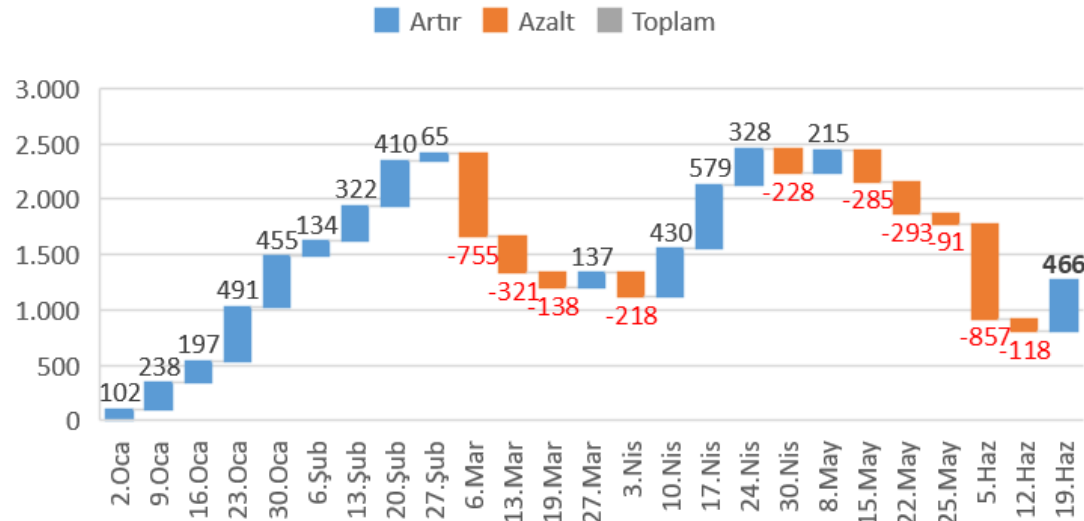

2026 KÜMÜLATİF HİSSE ALIM/SATIM mn usd

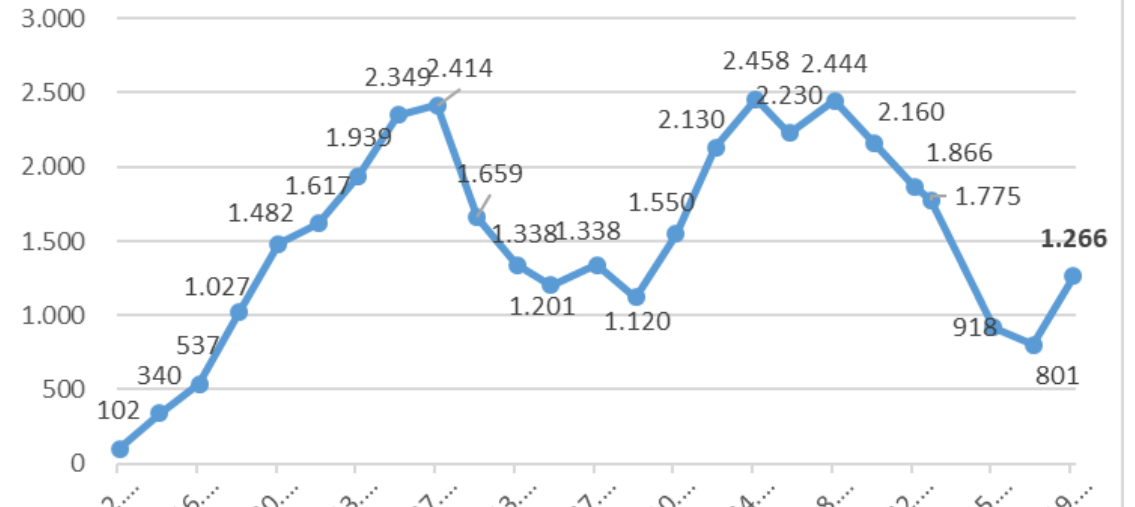

2026 HAFTALIK DİBS ALIM /SATIM mn usd

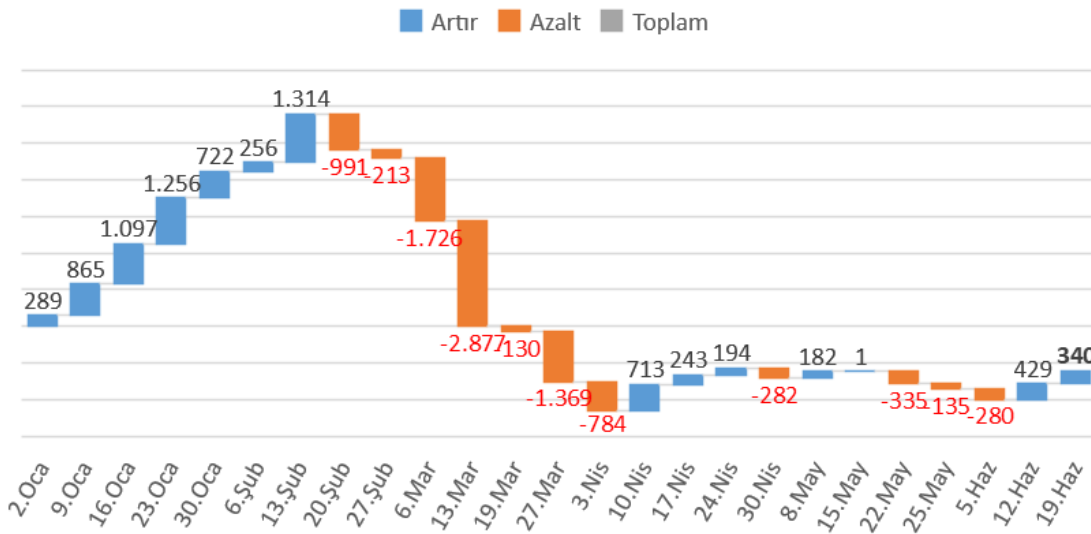

2026 KÜMÜLATİF DİBS ALIM /SATIM mn usd

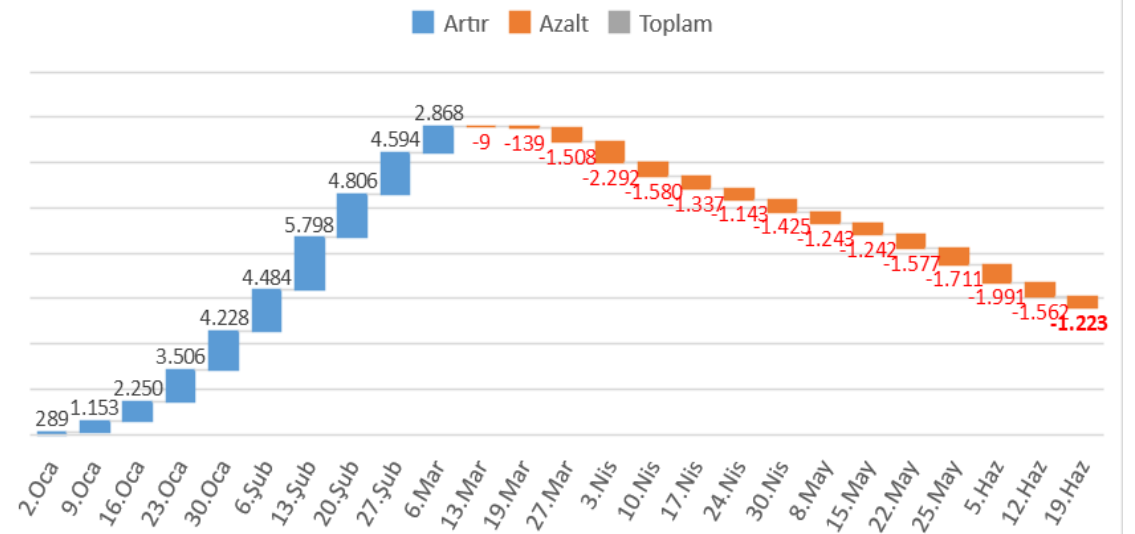



KREDİ ve 3 AYLIK MEVDUAT FAİZİ

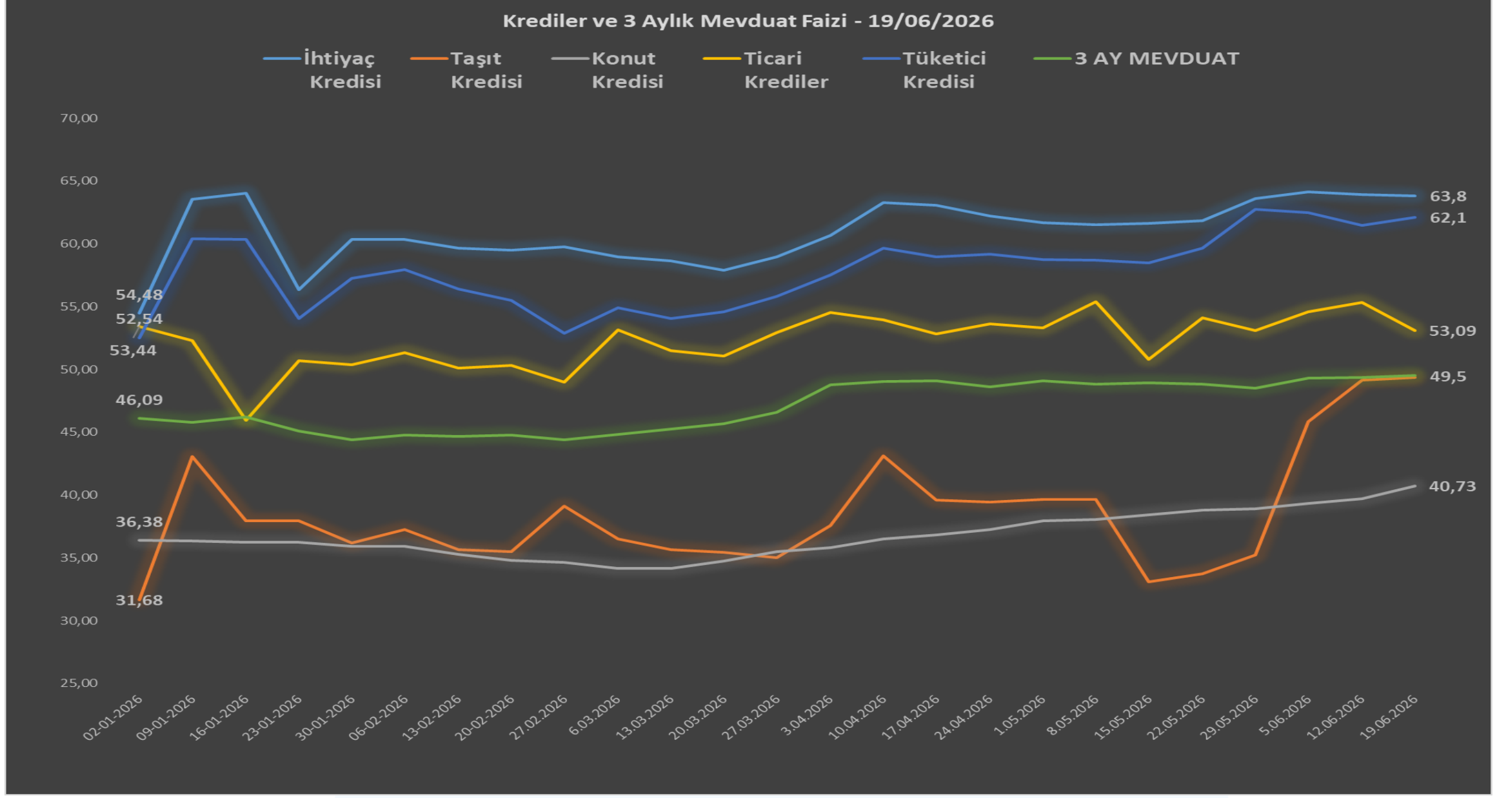

| Tarih | İhtiyaç Kredisi | Taşit Kredisi | Konut Kredisi | Ticari Krediler | Tüketici Kredisi | 3 AY MEVDUAT |
|-------------------------------|-----------------|---------------|---------------|-----------------|------------------|--------------|
| 02-01-2026 | 54,48 | 31,68 | 36,38 | 53,44 | 52,54 | 46,09 |
| 09-01-2026 | 63,53 | 43,05 | 36,37 | 52,31 | 60,39 | 45,79 |
| 16-01-2026 | 64,04 | 37,97 | 36,26 | 45,95 | 60,34 | 46,21 |
| 23-01-2026 | 56,37 | 37,94 | 36,25 | 50,71 | 54,07 | 45,09 |
| 30-01-2026 | 60,34 | 36,17 | 35,93 | 50,37 | 57,24 | 44,38 |
| 06-02-2026 | 60,38 | 37,24 | 35,90 | 51,34 | 57,93 | 44,80 |
| 13-02-2026 | 59,67 | 35,67 | 35,28 | 50,12 | 56,40 | 44,65 |
| 20-02-2026 | 59,51 | 35,48 | 34,81 | 50,34 | 55,52 | 44,80 |
| 27.02.2026 | 59,79 | 39,12 | 34,63 | 49 | 52,91 | 44,38 |
| 6.03.2026 | 58,96 | 36,53 | 34,17 | 53,13 | 54,92 | 44,82 |
| 13.03.2026 | 58,66 | 35,65 | 34,17 | 51,49 | 54,06 | 45,24 |
| 20.03.2026 | 57,91 | 35,46 | 34,76 | 51,08 | 54,62 | 45,68 |
| 27.03.2026 | 58,99 | 35,01 | 35,52 | 52,93 | 55,82 | 46,59 |
| 3.04.2026 | 60,66 | 37,58 | 35,82 | 54,52 | 57,53 | 48,8 |
| 10.04.2026 | 63,29 | 43,15 | 36,53 | 53,94 | 59,65 | 49,02 |
| 17.04.2026 | 63,07 | 39,62 | 36,84 | 52,82 | 58,96 | 49,09 |
| 24.04.2026 | 62,24 | 39,44 | 37,27 | 53,65 | 59,19 | 48,64 |
| 1.05.2026 | 61,69 | 39,67 | 37,95 | 53,33 | 58,73 | 49,08 |
| 8.05.2026 | 61,55 | 39,68 | 38,06 | 55,39 | 58,69 | 48,85 |
| 15.05.2026 | 61,65 | 33,07 | 38,42 | 50,81 | 58,5 | 48,96 |
| 22.05.2026 | 61,83 | 33,74 | 38,8 | 54,09 | 59,64 | 48,81 |
| 29.05.2026 | 63,61 | 35,23 | 38,9 | 53,08 | 62,77 | 48,5 |
| 5.06.2026 | 64,13 | 45,87 | 39,33 | 54,58 | 62,49 | 49,3 |
| 12.06.2026 | 63,94 | 49,16 | 39,72 | 55,32 | 61,46 | 49,36 |
| 19.06.2026 | 63,8 | 49,38 | 40,73 | 53,09 | 62,1 | 49,5 |
| SON HAFTA DEĞİŞİM | -0,14 | 0,22 | 1,01 | -2,23 | 0,64 | 0,14 |
| YILBAŞINA göre Değişim | 9,32 | 17,70 | 4,35 | -0,35 | 9,56 | 3,41 |

M.BAKİ ATILAL – Genel Müdür Yardımcısı

Bu bülten harici ARAŞTIRMANIN HAZIRLADIĞI, SORUMLU OLDUĞU başka HAFTALIK BÜLTEN YOKTUR.



2026 ÖNEMLİ TARİHLER

2026 MERKEZ BANKALARI TOPLANTI, KREDİ DERCELENDİRME NOT ve MSCI ENDEKS DEĞİŞİKLİKLERİ TARİHLERİ

OCAK

| | | | | |
|----------------|----------------------------|---------------|---------------|---------------|
| 22.Oca TCMB | 23.Oca MOODY'S FITCH | 23.Oca BoJ | 28.Oca FED | 28.Oca BoC |
| | | | | |

ŞUBAT

| | | |
|--------------|--------------|------------------------|
| 5.Şub ECB | 5.Şub BoE | 12.Şub TCMB |
| | | ENFLASYON RAPORU -I |

MART

| | | | | | |
|----------------|---------------|---------------|---------------|---------------|---------------|
| 12.Mar TCMB | 18.Mar BoC | 19.Mar ECB | 19.Mar BoE | 19.Mar BoJ | 18.Mar FED |
| | | | | | |

NİSAN

| | | | | | | |
|---------------|----------------|---------------|---------------|---------------|---------------|---------------|
| 17.Nis S&P | 22.Nis TCMB | 29.Nis FED | 30.Nis ECB | 28.Nis BoJ | 29.Nis BoC | 30.Nis BoE |
| | | | | | | |

MAYIS

| | |
|--------------------------------------|-------------------------|
| 12.May MSCI ENDEKS DEĞİŞİKLİĞİ | 14.May TCMB |
| | ENFLASYON RAPORU -II |

HAZİRAN

| | | | | | |
|---------------|---------------|----------------|---------------|---------------|---------------|
| 10.Haz BoC | 11.Haz ECB | 11.Haz TCMB | 16.Haz BoJ | 17.Haz FED | 18.Haz BoE |
| | | | | | |

TEMMUZ

| | | | | | | | |
|---------------|----------------|---------------|----------------|-------------------|---------------|---------------|---------------|
| 15.Tem BoC | 17.Tem FITC | 23.Tem ECB | 23.Tem TCMB | 24.Tem MOODY'S | 29.Tem FED | 30.Tem BoE | 31.Tem BoJ |
| | | | | | | | |

AGUSTOS

| | |
|--------------------------------------|--------------------------|
| 12.Ağu MSCI ENDEKS DEĞİŞİKLİĞİ | 13.Ağu TCMB |
| | ENFLASYON RAPORU -III |

EYLÜL

| | | | | |
|--------------|----------------|---------------|---------------|---------------|
| 2.Eyl BoC | 10.Eyl TCMB | 16.Eyl FED | 17.Eyl BoE | 18.Eyl BoJ |
| | | | | |

EKİM

| | | | | | |
|---------------|----------------|---------------|---------------|---------------|---------------|
| 16.Eki S&P | 22.Eki TCMB | 28.Eki FED | 28.Eki BoC | 29.Eki ECB | 30.Eki BoJ |
| | | | | | |

KASIM

| | | |
|--------------|--------------------------------------|-------------------------|
| 5.Kas BoE | 11.Kas MSCI ENDEKS DEĞİŞİKLİĞİ | 12.Kas TCMB |
| | | ENFLASYON RAPORU -IV |

ARALIK

| | | | | | |
|--------------|--------------|----------------|---------------|---------------|---------------|
| 9.Ara FED | 9.Ara BoC | 10.Ara TCMB | 17.Ara ECB | 17.Ara BoE | 18.Ara BoJ |
| | | | | | |

HAFTALIK PİYASA TAKVİMİ

29 HAZİRAN – 3 TEMMUZ

| 29 Haziran 2026 Pazartesi | | | Beklenti | Önceki |
|---------------------------|----|--|----------|---------|
| 10:00 | TR | Türkiye Ekonomik Güven Endeksi (Haz) | | 97,2 |
| 12:00 | EU | İşletme ve Tüketici Anketi (Haz) | 94,3 | 93,5 |
| 12:00 | EU | Sanayi Güveni (Haz) | -7,8 | -8 |
| 12:00 | EU | Hizmet Hissiyatı (Haz) | 2,5 | 2,2 |
| 12:00 | EU | Tüketici Güveni (Haz) | -17,7 | -17,7 |
| 12:00 | EU | İşletme Ortamı (Haz) | | -0,26 |
| 30 Haziran 2026 Salı | | | Beklenti | Önceki |
| 04:30 | CN | İmalat PMI (Haz) | 50,2 | 50 |
| 04:30 | CN | Çin Bileşik PMI (Haz) | | 50,5 |
| 09:00 | DE | Almanya Perakende Satışları (Aylık) (May) | 0,00% | -0,30% |
| 10:00 | TR | İşsizlik Oranı (Aylık) (May) | | 8,20% |
| 10:00 | TR | Ticaret Açığı (May) | -5,60B | -8,50B |
| 10:55 | DE | Almanya İşsizlik Oranı (Haz) | 6,40% | 6,30% |
| 14:30 | EU | AMB'den Lane Konuşma Yapacak | | |
| 15:00 | DE | Almanya TÜFE (Aylık) (Haz) | 0,10% | -0,20% |
| 15:00 | DE | Almanya TÜFE (Yıllık) (Haz) | 2,50% | 2,60% |
| 16:00 | US | Konut Fiyat Endeksi (Aylık) (Nis) | | 0,10% |
| 16:00 | US | Konut Fiyat Endeksi (Yıllık) (Nis) | | 1,70% |
| 16:45 | US | Chicago Satın Alma Yöneticileri Endeksi (Haz) | 60 | 62,7 |
| 17:00 | US | Conference Board (CB) Tüketici Güveni (Haz) | 94,2 | 93,1 |
| 1 Temmuz 2026 Çarşamba | | | Beklenti | Önceki |
| 04:45 | CN | Caixin İmalat PMI (Aylık) (Haz) | 52 | 51,8 |
| 10:00 | TR | İmalat PMI (Haz) | | 49,8 |
| 10:55 | DE | Almanya İmalat PMI (Haz) | 50 | 50 |
| 11:00 | EU | İmalat PMI (Haz) | 51,3 | 51,3 |
| 12:00 | EU | Tüketici Fiyat Endeksi (TÜFE) (Yıllık) (Haz) | 3,00% | 3,20% |
| 12:00 | EU | Tüketici Fiyat Endeksi (TÜFE) (Aylık) (Haz) | | 0,10% |
| 12:30 | US | Challenger İşten Çıkarmalar (Haz) | | 97,006K |
| 15:15 | US | ADP Tarım Dışı İstihdam (Haz) | 118K | 122K |
| 16:00 | EU | AMB Başkanı Lagarde'ın Konuşması | | |
| 16:45 | US | Üretim PMI (Haz) | 55,7 | 55,7 |
| 17:00 | US | ISM İmalat PMI (Haz) | 53,7 | 54 |
| 17:00 | US | ISM İmalat Fiyatları (Haz) | 79 | 82,1 |
| 17:00 | US | İnşaat Harcamaları (Aylık) (May) | 0,30% | 0,40% |
| 17:30 | EU | AMB Başkanı Lagarde'ın Konuşması | | |
| 2 Temmuz 2026 Perşembe | | | Beklenti | Önceki |
| 12:00 | EU | İşsizlik Oranı (May) | 6,30% | 6,30% |
| 15:30 | US | Tarım Dışı İstihdam (Haz) | 114K | 172K |
| 15:30 | US | İşsizlik Oranı (Haz) | 4,30% | 4,30% |
| 15:30 | US | Ortalama Saatlik Kazanç (Aylık) (Haz) | 0,30% | 0,30% |
| 17:00 | US | Fabrika Siparişleri (Aylık) (May) | 2,10% | 4,80% |
| 17:00 | US | Ulaşım Hariç Fabrika Siparişleri (Aylık) (May) | | 1,30% |
| 3 Temmuz 2026 Cuma | | | Beklenti | Önceki |
| 04:45 | CN | Caixin Hizmet PMI (Haz) | 53,6 | 54,4 |
| 10:00 | TR | Tüketici Fiyat Endeksi (TÜFE) (Aylık) (Haz) | | 1,71% |
| 10:00 | TR | Üretici Fiyat Endeksi (ÜFE) (Aylık) (Haz) | | 2,75% |
| 10:00 | TR | Tüketici Fiyat Endeksi (TÜFE) (Yıllık) (Haz) | | 32,61% |
| 10:00 | TR | Üretici Fiyat Endeksi (ÜFE) (Yıllık) (Haz) | | 28,93% |
| 10:00 | TR | Tüketici Fiyat Endeksi (TÜFE) (Yıllık) (Haz) | | 30,40% |
| 10:55 | DE | Almanya Hizmet PM) (Haz) | 46,8 | 46,8 |
| 11:00 | EU | Hizmet PMI (Haz) | 48,9 | 48,9 |
| 11:00 | EU | AMB Başkanı Lagarde'ın Konuşması | | |

Bizi Takip Edin!



HALKA ARZLAR 2026

| 2026 HALKA ARZLAR | ARACI KURUM | İŞLEM GÖRME | HALK ARZ BÜYÜKLÜĞÜ | KY LOT | ARZ FİYATI | CARİ FİYAT | KY ÖDEDİĞİ TUTAR | CARİ FİYATA GÖRE EDER | ARZ SONRASI GETİRİ |
|------------------------------|----------------------------------|--------------|-----------------------|------------|--------------|--------------|------------------|-----------------------|--------------------|
| ARF BIO YENİLENEBİLİR ENERJİ | A1 CAP & BULLS YAT. | 5.Oca | 916.500.000 | 47 | 19,50 | 30,5 | 917 | 1.434 | 56,41% |
| MEYSU GIDA SANAYİ | ALNUS YAT. | 13.Oca | 1.312.500.000 | 122 | 7,50 | 14,25 | 915 | 1.739 | 90,00% |
| FORMÜL PLASTİK METAL | İNTEGRAL&ZİRAAT YAT. | 15.Oca | 1.209.600.000 | 38 | 30,24 | 36,22 | 1.149 | 1.376 | 19,78% |
| Z GAYRİMENKUL | VAKIF YAT. | 16.Oca | 825.565.000 | 98 | 9,77 | 35,96 | 957 | 3.524 | 268,07% |
| ÜÇ AY MÜHENDİSLİK | KUVEYT TURK YAT. | 22.Oca | 1.080.000.000 | 54 | 18,00 | 33,68 | 972 | 1.819 | 87,11% |
| NETCD YAZILIM | İINFO YAT. | 5.Şub | 1.840.000.000 | 24 | 46,00 | 158 | 1.104 | 3.792 | 243,48% |
| AKHAN UN ve MAKARNA | HALK YAT. | 6.Şub | 1.176.050.000 | 34 | 21,50 | 34,82 | 731 | 1.184 | 61,95% |
| BEST BRAND ENERJİ | GLOBAL MENK. | 11.Şub | 802.304.979 | 71 | 14,70 | 33,54 | 1.044 | 2.381 | 128,16% |
| ATA TURİZM | TERA YAT. | 19.Şub | 3.136.000.000 | 180 | 11,20 | 15,73 | 2.016 | 2.831 | 40,45% |
| EMPA ELEKTRONİK SANAYİ | HALK YAT. | 26.Şub | 836.000.000 | 21 | 22,00 | 72,95 | 462 | 1.532 | 231,59% |
| SAVUR GYO | TERA YAT. | 6.Mar | 1.075.256.000 | 174 | 3,64 | 21,4 | 633 | 3.724 | 487,91% |
| GENTAŞ KİMYA | DENİZ YAT. | 6.Mar | 1.373.295.000 | 178 | 11,00 | 14,08 | 1.958 | 2.506 | 28,00% |
| METROPOL KURUMSAL HİZMETLER | TERA YAT. | 11.Mar | 1.512.000.000 | 10 | 80,00 | 174 | 800 | 1.740 | 117,50% |
| LUXERA GYO | TERA YAT. | 10.Mar | 1.446.000.000 | 54 | 12,05 | 15,6 | 651 | 842 | 29,46% |
| AGAOĞLU GYO | İINFO YAT.& VAKIF YAT | 9.Nis | 3.713.600.000 | 145 | 21,10 | 16,01 | 3.060 | 2.321 | -24,12% |
| EKİNCİLER DEMİR ÇELİK | A1 CAPITAL | 22.May | 2.340.000.000 | 14 | 45,00 | 58,25 | 630 | 816 | 29,44% |
| BETA ENERJİ | TSKB & ZİRAAT & YFAS | | 2.430.000.000 | | 40,00 | | | | |
| Talep Toplando | | | | | | | | | |
| ORZAX | INFO | | 3.622.500.000 | | 69,00 | | | | |
| Talep Toplama 29/06 -01/07 | | | | | | | | | |
| ISVEA SERAMİK. | AHLATÇI & HALK YAT. | | 1.400.300.000 | | 20,90 | | | | |
| Talep Toplama 01/07 - 03/07 | | | | | | | | | |
| INTERCITY | AK YAT & VAKIF YAT | | 4.902.120.000 | | 30,26 | | | | |
| Talep Toplama 01/07 - 03/07 | | | | | | | | | |
| GOLDA GIDA | GEDİK YAT& MİSYON YAT. BANK | | 804.999.982 | | 9,20 | | | | |
| Talep Toplama 01/07 - 02/07 | | | | | | | | | |
| 2026 SAĞLANAN FON | | | 24.594.670.979 | | | | | | |
| KY ÖDEDİĞİ | | | | | | | 17.998 | | |
| KY CARİ DEĞER | | | | | | | | 33.561 | |

M.BAKİ ATILAL – Genel Müdür Yardımcısı

Bu bülten harici ARAŞTIRMANIN HAZIRLADIĞI, SORUMLU OLDUĞU
başka HAFTALIK BÜLTEN YOKTUR.

Bizi Takip Edin!



MODEL PORTFÖY ve TAKİBİMİZDEKİ HİSSELER

| 2026- MODEL PORTFÖY HİSSE GETİRİLERİ | | | | |
|--------------------------------------|--------------|---------|---------|---------------|
| | Giriş Tarihi | Kapanış | Hedef F | YB Getiri % |
| AKFYE | 24.03.2026 | 22,10 | 27,79 | 34,67 |
| ASELS | 14.02.2025 | 361,50 | 442,00 | 56,02 |
| DOHOL | 26.12.2025 | 21,14 | 29,00 | 24,72 |
| ENJSA | 18.03.2026 | 102,70 | 137,30 | 18,50 |
| ENKAI | 7.02.2025 | 90,85 | 143,50 | 19,10 |
| KRDMD | 19.12.2025 | 40,56 | 44,00 | 60,57 |
| MGROS | 16.11.2025 | 688,50 | 950,00 | 32,79 |
| THYAO | 19.02.2026 | 330,75 | 445 | 23,18 |
| TOASO | 19.12.2025 | 325,00 | 479,00 | 40,65 |
| TUPRS | 26.12.2025 | 219,20 | 335,00 | 23,75 |
| MODEL GETİRİ | | | | 33,40 |
| BIST 100 GETİRİ | | | | 26,75 |
| ATAK-DİNAMİK | | | | |
| KTLEV | 24.03.2025 | 171,30 | GG | 700,73 |
| TCKRC | 5.05.2025 | 162,10 | 212 | 177,57 |
| ASTOR | 6.02.2026 | 289,75 | 418 | 147,86 |
| ATAK-DİNAMİK GETİRİ | | | | 342,05 |

| ALIM YÖNÜNDE İZLEDİĞİMİZ HİSSELER | | | | |
|-----------------------------------|--------------|---------|---------|--------------|
| | Giriş Tarihi | Kapanış | Hedef F | YB Getiri % |
| CVKMD | 2.01.2026 | 39,96 | 62 | 51,02 |
| CWENE | 5.05.2026 | 36,80 | 49 | 31,24 |
| ADGYO | 22.01.2025 | 53,65 | GG | 21,99 |
| TABGD | 5.05.2025 | 224,10 | 360 | 9,13 |
| MPARK | 5.12.2025 | 426,00 | 581 | 11,96 |
| KCHOL | 2.01.2026 | 198,20 | 217 | 21,81 |
| SAHOL | 2.01.2026 | 97,45 | 124 | 17,53 |
| GWIND | 16.03.2026 | 26,10 | 164 | 16,83 |
| TCELL | 22.01.2026 | 110,90 | 134 | 19,12 |
| TRALT | 2.01.2026 | 46,96 | 56 | 14,59 |
| BRSAN | 31.03.2026 | 544,00 | 703 | -1,98 |
| VAKBN | 2.01.2026 | 32,96 | 44 | 7,43 |
| FROTO | 11.02.2026 | 86,25 | 149 | -3,71 |
| EKGYO | 31.12.2024 | 20,96 | 26 | 5,48 |
| PGSUS | 31.12.2024 | 180,10 | 256 | -6,05 |
| TAVHL | 2.01.2026 | 284,50 | 333 | -4,61 |

M.BAKİ ATILAL – Genel Müdür Yardımcısı

Bu bülten harici ARAŞTIRMANIN HAZIRLADIĞI, SORUMLU OLDUĞU
başka HAFTALIK BÜLTEN YOKTUR.

Bizi Takip Edin!



PİYASA KATILIMCILARI ANKETİ ve SEKTÖREL ENF.BEKLENTİLERİ

TCMB PİYASA KATILIMCILARI ANKETİ VE SEKTÖREL ENFLASYON BEKLENTİLERİ

| | | Haziran | Temmuz | Agustos | Eylül | EKİM | KASIM | ARALIK | Oca.26 | Şub.26 | Mar.26 | Nis.26 | May.26 | Haz.26 |
|---------------------|--------------------------------------|-------------|-------------|-------------|-------------|-------------|-------------|-------------|-------------|-------------|-------------|-------------|-------------|--------|
| AYLIK TÜFE | Cari Ay sonu - Beklenen | 1,61 | 2,11 | 1,69 | 2,04 | 2,34 | 1,59 | 1,08 | 3,76 | 2,54 | 2,18 | 2,93 | 1,89 | 1,36 |
| | GERÇEKLEŞEN | 1,37 | 2,06 | 2,04 | 3,23 | 2,55 | 0,87 | 0,89 | 4,84 | 2,96 | 1,94 | 4,18 | 1,71 | |
| | 1 Ay Sonrası - Beklenen | 1,86 | 1,63 | 1,97 | 2,05 | 1,55 | 1,16 | 3,44 | 2,05 | 1,89 | 2,11 | 1,82 | 1,52 | 1,57 |
| | 2 Ay Sonrası -Beklenen | 1,64 | 1,93 | 2,05 | 1,57 | 1,14 | 3,34 | 2,01 | 1,84 | 1,89 | 1,5 | 1,52 | 1,62 | 1,49 |
| YILLIK TÜFE | Cari Yıl Sonu - Beklenen | 29,85 | 29,66 | 29,69 | 29,86 | 31,77 | 32,2 | 31,17 | 23,23 | 24,11 | 25,38 | 27,53 | 28,94 | 29,14 |
| | 12 Ay Sontası(Piyasa katılımcıları) | 24,56 | 23,39 | 22,84 | 22,25 | 23,26 | 23,49 | 23,35 | 22,2 | 22,1 | 22,17 | 23,39 | 23,82 | 23,81 |
| | REEL SEKTÖR(12 ay sonrası) | 39,8 | 39 | 37,7 | 36,8 | 36,3 | 35,7 | 34,8 | 32,9 | 32 | 32,9 | 33,7 | 33,1 | |
| | HANEHALKI(12 ay sonrası) | 53 | 54,5 | 54,1 | 52,99 | 54,39 | 52,24 | 50,9 | 48,81 | 48,81 | 49,89 | 51,56 | 49,51 | |
| | 12 ay sonra Düşüş bek. | 30,7 | 26,6 | 27,55 | 27,35 | 26,5 | 24,83 | 24,53 | 24,96 | 20,33 | 15,14 | 14,57 | 15,6 | |
| GSYİH | Cari Yıl Sonu - Beklenen | 2,9 | 2,9 | 2,9 | 3,2 | 3,3 | 3,4 | 3,5 | 3,9 | 3,9 | 3,8 | 3,5 | 3,3 | 3,2 |
| | Gelecek Yıl - Beklenen | 3,7 | 3,7 | 3,7 | 3,7 | 3,8 | 3,8 | 3,9 | 4,3 | 4,3 | 4,3 | 4,1 | 4,1 | 4,1 |
| TCMB Politika Faizi | İlk Toplantı - Beklenen | 46 | 43 | 43 | 40,5 | 39 | 38,28 | 38,28 | 36,5 | 36,08 | 37 | 37,75 | 37 | 37 |
| | İkinci Toplantı - Beklenen | 43 | 40,9 | 37,74 | 38,34 | 37,66 | 37,11 | 37,11 | 35,11 | 34,98 | 36,41 | 37,38 | 37 | 37 |
| | Üçüncü Toplantı - Beklenen | 40 | 38,6 | 35,57 | 36,17 | 36,17 | 35,81 | 35,81 | 33,8 | 33,69 | 35,31 | 36,53 | 35,99 | 36,34 |
| | Cari Yıl Sonu - Beklenen | 36,07 | 36,16 | 35,57 | 36,17 | 37,66 | 38,28 | 38,21 | 28,02 | 28,95 | 30,63 | 32,94 | 33,96 | 34,72 |
| | 12 Ay Sonrası - Beklenen | 29,31 | 28,25 | 27,78 | 27,32 | 28,26 | 29,32 | 28,15 | 26,96 | 27,67 | 28,48 | 29,56 | 30,22 | 30,14 |
| | Gelecek yıl sonu - Beklenen | | | 24,19 | 24,55 | 26,17 | 27,78 | 28,15 | 21,12 | 21,68 | 22,54 | 24,51 | 25,18 | 25,67 |

M.BAKİ ATILAL – Genel Müdür Yardımcısı

Bu bülten harici ARAŞTIRMANIN HAZIRLADIĞI, SORUMLU OLDUĞU
başka HAFTALIK BÜLTEN YOKTUR.

Bizi Takip Edin!



HANEHALKI BEKLENTİLERİ

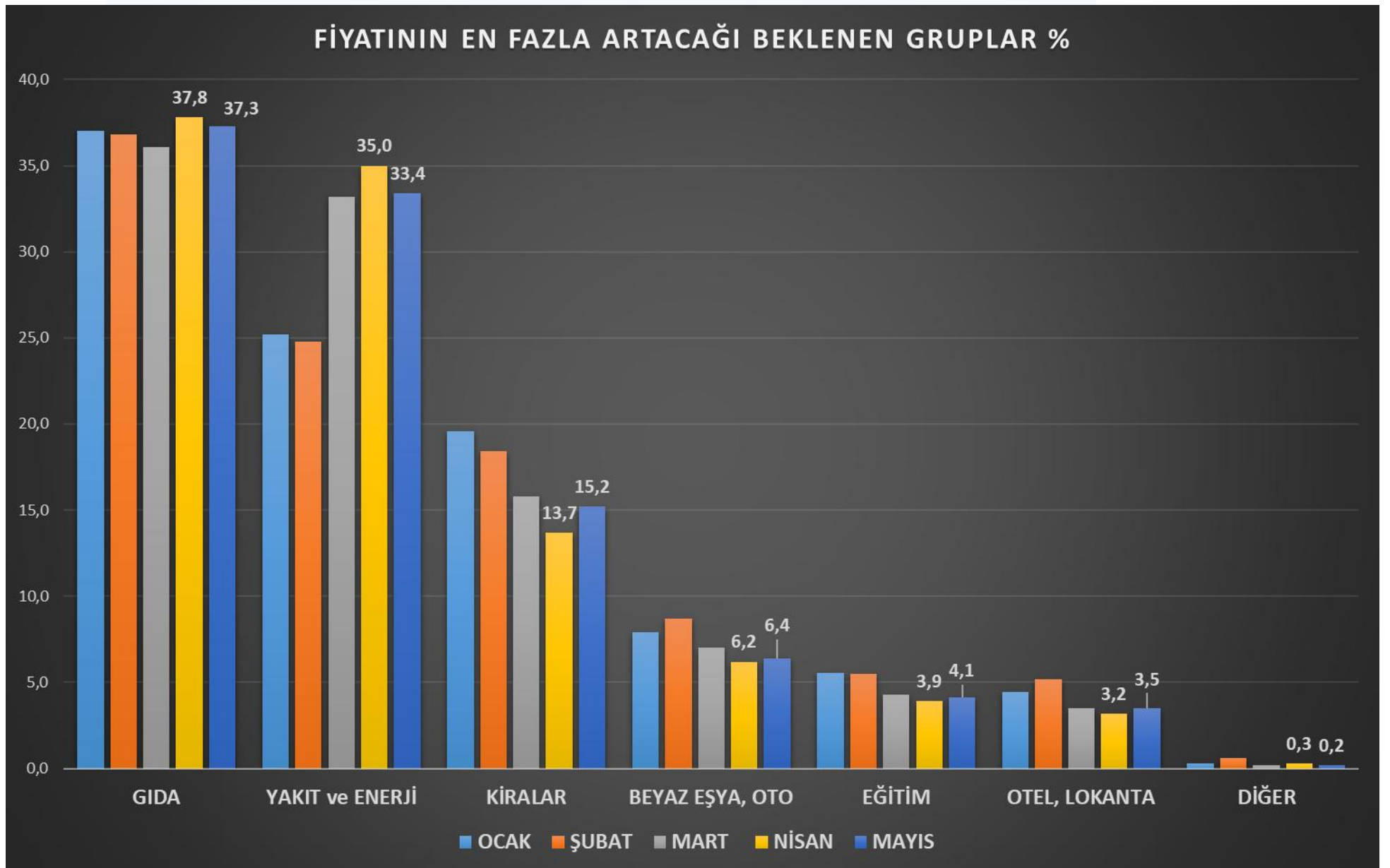
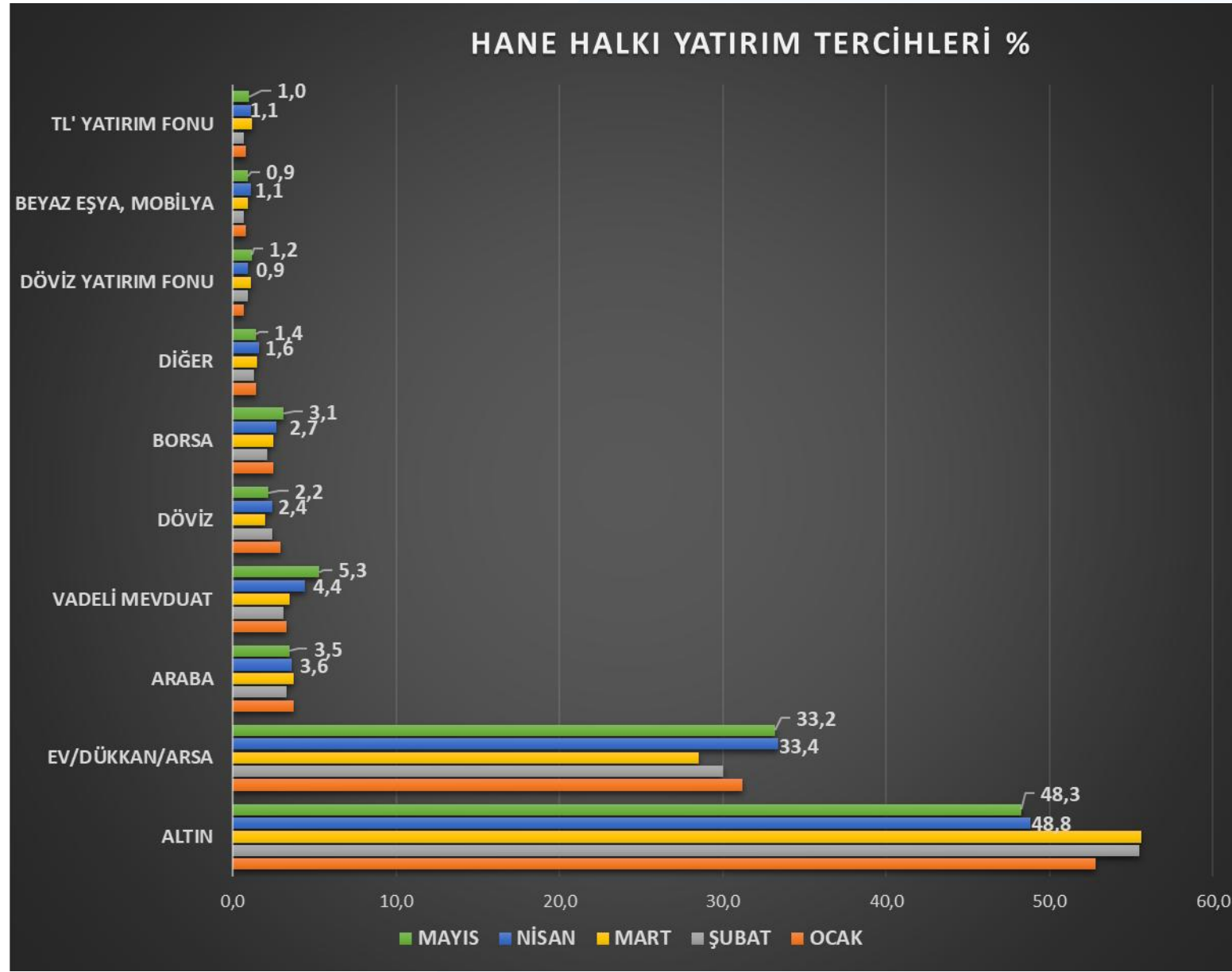

M.BAKİ ATILAL – Genel Müdür Yardımcısı

Bu bülten harici ARAŞTIRMANIN HAZIRLADIĞI, SORUMLU OLDUĞU
başka HAFTALIK BÜLTEN YOKTUR.

Bizi Takip Edin!



FONLARA PARA GİRİŞ / ÇIKIŞ (NET BÜYÜME) – HAFTALIK

| | Aktif Büyüklük 26.06.2026 | Aktif Büyüklük 19.06.2026 | Net Büyüme |
|---|------------------------------|------------------------------|---------------------------|
| Yatırım Fonları | 9,992,027,455,351.51 | 9,969,293,444,674.07 | 47,319,633,631.19 |
| Şemsiye Fonlar | 3,042,732,719.01 | 2,057,540,917.42 | 970,374,409.88 |
| <i>Koruma Amaçlı Şemsiye Fonlar</i> | <i>3,042,732,719.01</i> | <i>2,057,540,917.42</i> | <i>970,374,409.88</i> |
| Borsa Yatırım Fonları | 337,761,795,554.23 | 359,458,077,391.80 | 495,857,049.77 |
| <i>Borsa Yatırım Fonu - Döviz</i> | <i>1,169,692,971.73</i> | <i>1,211,198,240.05</i> | <i>-43,275,279.44</i> |
| <i>Borsa Yatırım Fonu - Hisse Endeks</i> | <i>87,615,965,206.39</i> | <i>92,681,011,854.34</i> | <i>-352,753,823.64</i> |
| <i>Borsa Yatırım Fonu - Kıymetli Maden</i> | <i>241,305,893,213.52</i> | <i>258,974,014,788.71</i> | <i>-135,748,896.75</i> |
| <i>Borsa Yatırım Fonu - Tahvil Endeks</i> | <i>7,670,244,162.59</i> | <i>6,591,852,508.70</i> | <i>1,027,635,049.60</i> |
| Karma ve Değişken Fon | 142,587,365,134.51 | 140,394,693,776.26 | 2,864,463,268.06 |
| <i>Değişken Fonlar</i> | <i>136,661,458,899.08</i> | <i>134,387,775,908.50</i> | <i>2,883,861,900.13</i> |
| <i>Atak-Dinamik-Büyüme</i> | <i>70,925,720,749.74</i> | <i>67,305,795,600.17</i> | <i>3,086,015,945.52</i> |
| <i>Karma Fonlar</i> | <i>5,925,906,235.43</i> | <i>6,006,917,867.76</i> | <i>-19,398,632.07</i> |
| Borçlanma Araçları Fonları | 178,595,336,063.69 | 179,332,837,195.78 | -1,989,818,840.51 |
| <i>Kamu Borçlanma Araçları Fonları</i> | <i>36,428,851,253.51</i> | <i>36,136,218,220.47</i> | <i>0.00</i> |
| <i>Özel Sektör Borçlanma Araçları Fonları</i> | <i>11,665,452,709.20</i> | <i>11,248,125,901.46</i> | <i>331,965,390.21</i> |
| <i>Dış Borçlanma (Eurobond) Araçları</i> | <i>16,289,218,907.80</i> | <i>16,625,750,164.77</i> | <i>-437,329,284.44</i> |
| <i>Yabancı Borçlanma Araçları Fonları</i> | <i>1,314,814,226.47</i> | <i>1,309,384,241.55</i> | <i>-136,135.64</i> |
| <i>Kısa Vadeli Borçlanma Araçları Fonları</i> | <i>97,397,090,267.36</i> | <i>98,686,174,386.36</i> | <i>-1,959,478,611.43</i> |
| <i>Orta Vadeli Borçlanma Araçları Fonları</i> | <i>923,045,946.63</i> | <i>927,038,498.23</i> | <i>-10,350,362.19</i> |
| <i>Uzun Vadeli Borçlanma Araçları Fonları</i> | <i>953,371,918.99</i> | <i>943,577,002.49</i> | <i>4,421,804.82</i> |
| <i>Diğer Borçlanma Araçları</i> | <i>13,623,490,833.73</i> | <i>13,456,568,780.45</i> | <i>81,088,358.15</i> |
| Fon Sepeti Fonları | 115,703,293,364.14 | 124,634,835,286.13 | -1,185,646,048.83 |
| <i>Hisse Senedi Fon Sepeti Fonları</i> | <i>328,727,166.17</i> | <i>337,204,719.48</i> | <i>-925,138.05</i> |
| <i>Emtia Yabancı Fon Sepeti Fonları</i> | <i>45,273,297,849.70</i> | <i>52,328,975,321.34</i> | <i>-798,080,041.75</i> |
| <i>Diğer Fon Sepeti Fonlar</i> | <i>65,511,502,684.59</i> | <i>67,342,913,359.54</i> | <i>-427,946,125.66</i> |
| <i>Yabancı Fon Sepeti</i> | <i>4,589,765,663.68</i> | <i>4,625,741,885.77</i> | <i>41,305,256.63</i> |
| Hisse Senedi Fonları | 231,750,898,015.68 | 229,326,648,432.58 | 7,461,804,902.68 |
| <i>Hisse Senedi Fonları</i> | <i>154,220,315,377.99</i> | <i>148,840,813,959.64</i> | <i>7,775,542,533.06</i> |
| <i>Yabancı Hisse Senedi Fonları</i> | <i>51,462,609,549.55</i> | <i>53,628,835,029.10</i> | <i>-487,863,398.85</i> |
| <i>Endeks Hisse Senedi Fonları</i> | <i>26,067,973,088.14</i> | <i>26,856,999,443.84</i> | <i>174,125,768.47</i> |
| Katılım Fonları | 427,782,183,200.37 | 438,389,749,819.43 | -3,682,964,140.13 |
| <i>Altın Katılım Fonları</i> | <i>116,234,146,742.66</i> | <i>125,048,981,335.11</i> | <i>-868,648,398.89</i> |
| <i>Diğer Katılım Fonları</i> | <i>17,506,425,668.86</i> | <i>17,821,498,171.74</i> | <i>-84,583,992.19</i> |
| <i>Kira Sertifikası Fonları</i> | <i>277,122,662,783.55</i> | <i>277,653,294,857.87</i> | <i>-2,659,004,967.81</i> |
| <i>Hisse Katılım Fonları</i> | <i>13,539,675,234.61</i> | <i>14,010,571,592.51</i> | <i>-39,157,312.82</i> |
| <i>Fon Sepeti Katılım Fonları</i> | <i>3,379,272,770.69</i> | <i>3,855,403,862.20</i> | <i>-31,569,468.43</i> |
| <i>Borsa Yatırım Fonları Katılım</i> | | | |
| Kıymetli Madenler Fonları | 184,815,358,340.80 | 199,290,866,955.44 | -2,339,229,805.55 |
| <i>Altın Fonları</i> | <i>184,815,358,340.80</i> | <i>199,290,866,955.44</i> | <i>-2,339,229,805.55</i> |
| Para Piyasası Fonları | 1,715,798,434,588.24 | 1,625,738,666,317.55 | 77,402,117,557.55 |
| Serbest Fonlar | 5,946,703,897,155.01 | 5,969,910,250,703.39 | -35,181,140,453.30 |
| <i>Özel</i> | <i>847,963,801,586.31</i> | <i>861,885,980,974.15</i> | <i>-6,534,269,910.33</i> |
| <i>Döviz</i> | <i>2,490,365,496,190.56</i> | <i>2,478,938,839,380.36</i> | <i>8,143,809,713.26</i> |
| <i>Hisse Senedi</i> | <i>464,653,836,154.74</i> | <i>470,156,869,002.85</i> | <i>-5,953,488,010.28</i> |
| <i>Katılım</i> | <i>539,885,104,385.85</i> | <i>537,089,688,866.41</i> | <i>-184,375,694.62</i> |
| <i>Diğer</i> | <i>528,584,354,404.18</i> | <i>514,086,193,336.96</i> | <i>10,318,098,309.00</i> |
| <i>Kısa Vadeli</i> | <i>1,075,251,304,433.37</i> | <i>1,107,752,679,142.66</i> | <i>-40,970,914,860.33</i> |
| Gayrimenkul Yatırım Fonları | 225,703,179,898.11 | 223,933,361,515.90 | 60,811,349.38 |
| Girişim Sermayesi Yatırım Fonları | 481,782,981,317.72 | 476,825,916,362.39 | 2,443,004,382.19 |

M.BAKİ ATILAL – Genel Müdür Yardımcısı

Bu bülten harici ARAŞTIRMANIN HAZIRLADIĞI, SORUMLU OLDUĞU
başka HAFTALIK BÜLTEN YOKTUR.

Burada yer alan yatırım bilgi, yorum ve tavsiyeleri yatırım danışmanlığı kapsamında değildir. Yatırım danışmanlığı hizmeti, yetkili kuruluşlar tarafından kişilerin risk ve getiri tercihleri dikkate alınarak kişiye özel sunulmaktadır. Burada yer alan yorum ve tavsiyeler ise genel niteliktedir. Bu tavsiyeler mali durumunuz ile risk ve getiri tercihlerinizle uygun olmayabilir. Bu nedenle, sadece burada yer alan bilgilere dayanılarak yatırım kararı verilmesi beklentilerinize uygun sonuçlar doğurmayabilir. Bu raporda yer alan bilgiler A1 CAPITAL Yatırım Menkul Değerler A.Ş.'nin Araştırma Bölümü tarafından bilgi verme amacıyla hazırlanmış olup herhangi bir hisse senedinin alım satımına ilişkin bir teklif içermemektedir. Veriler, güvenilir olduğuna inanılan kaynaklardan alınmıştır. Bu kaynaklardaki hata ve eksikliklerden ve bu bilgilerin ticari amaçlı kullanılmasından doğabilecek zararlardan A1 CAPITAL Yatırım Menkul Değerler A.Ş. hiçbir şekilde sorumlu tutulamaz. İşbu rapordaki tüm görüş ve tahminler, söz konusu rapor tarihiyle A1 CAPITAL Yatırım Menkul Değerler A.Ş. Araştırma Bölümü'ne ait olup diğer GÜLER HOLDİNG Grubu şirketlerinin görüş ve tahminlerini temsil etmemektedir. Bu rapordaki tüm görüş ve bilgiler önceden haber verilmeksizin değiştirilebilir. A1 CAPITAL Yatırım ve diğer grup şirketleri bu raporda adı geçen şirketlerin hisselerinde pozisyon sahibi olabilir veya işlem yapabilir. Ayrıca, yatırımcılar bu raporda adı geçen şirketlerle A1 CAPITAL Yatırım ve diğer grup şirketlerinin yatırım bankacılığı ve/veya diğer iş ilişkileri içinde olabileceğini veya bu tür iş fırsatları arayışında olabileceğini kabul ederler.

M.BAKİ ATILAL – Genel Müdür Yardımcısı

Bu bülten harici ARAŞTIRMANIN HAZIRLADIĞI, SORUMLU OLDUĞU
başka HAFTALIK BÜLTEN YOKTUR.

Yatırım Artık Daha Kolay!

A1 Capital'in güçlü altyapısı, uzman kadrosu ve yenilikçi dijital çözümleriyle yatırım yapmaya bugün başlayın.

Hemen Hesap Aç



alcapital.com.tr

📍 **Esentepe Mah. Büyükdere Cad. 1. Levent Plaza No:173 Kat:5**, 34394 Şişli / İstanbul

✉ E-Posta: info@alcapital.com.tr

☎ Telefon: 0212 371 18 00

Adana

Adana - Tel: 0322 970 02 30
Çınarlı Mahallesi, Ziyapaşa Bulvarı, Günep Ziyapaşa
İş Merkezi, Bina No:78 Kat:9 Daire:905 **Seyhan**

Ankara

Ankara - Tel: 0312 419 04 77
Tunalı Cad. No:14/4 Çankaya

Ankara **Çankaya** - Tel: 0312 309 02 60
Mustafa Kemal Mah. Dumlupınar Bulvarı No:266
Tepe Prime İş Merkezi B Blok No:62 06800 Çankaya

Ankara **Dumlupınar** - Tel: 0312 970 50 08 / 0312 970 50 09
Mustafa Kemal Mah. Dumlupınar Bulvarı No:266
Tepe Prime İş Merkezi C Blok 5. Kat No:69 Çankaya

Ankara **Tunalı Hilmi** - Tel: 0312 466 66 71
Remzi Oğuz Arık Mahallesi, Tunalı Hilmi Caddesi No:114
Daire:46 Çankaya

Antalya

Antalya - Telefon: 0242 324 09 00
Şirinyalı Mah. Lara Cad. No:100 Ayseli Göksoy Apt.
Kat:1 Daire:4 **Muratpaşa**

Bursa

Bursa - Telefon: 0224 233 30 83
Küçükbalıklı Mah. Başaran Sok. No:6 **Osmangazi**

Çanakkale

Çanakkale - Telefon: 0286 218 04 00
Barbaros Mah. Atatürk Cad. Kıyı AVM No:25-32 **Merkez**

Eskişehir

Eskişehir - Telefon: 0222 502 01 64
Hoşnudiye Mah. İsmet İnönü 1. Cad. No:13
Yalçın Kılıçoğlu Plaza Kat:5 Daire:508 **Tepebaşı**

İzmir

İzmir - Telefon: 0232 404 01 21
Cumhuriyet Bulvarı No:64 Kat:7 D:11-12 **Konak**

İzmir Konak - Tel: 0232 402 30 71 - 0232 402 30 72
Halkapınar Mahallesi, 1203/1 Sokak Megapol Çarşı Kule No:5-7
Kat:15 Daire:153 **Konak**

İstanbul

İstanbul **Ataşehir** - Telefon: 0216 688 42 40
Barbaros Mah. Gelincik Sok. Uphill Court C3 Blok, No:2
Daire:1 Ataşehir

İstanbul **Beylikdüzü** - Telefon: 0212 852 44 39
Barbaros Hayrettin Paşa Mah. 1997 Sok. Phuket Life
Residence No:12 Kat:5 Daire No:41 Esenyurt

İstanbul **Göztepe** - Telefon: 0216 407 26 22
Bağdat Cad. Permiz Apt. No:251/10 Caddebostan - Kadıköy

İstanbul Merkez - Telefon: 0212 371 18 00
Beybi Giz Plaza Meydan Sokak No:1 Kat:2 **Maslak**

İstanbul **Kadıköy** - Telefon: 0216 338 35 36
Osmanağa Mah. Osmancık Sok. Emin Han No:12/105 Kadıköy

İstanbul **Nurol Tower** - Telefon: 0212 371 43 56
İzzetpaşa Mahallesi, Yeni Yol Caddesi No:3 Nurol Tower
Kat:31 Ofis No:3109 İç Kapı No:243 Şişli

İstanbul **Zorlu** - Telefon: 0212 845 8205
Levazım Mahallesi Kuru Sokağı No:2 R3 Kule T242 Beşiktaş

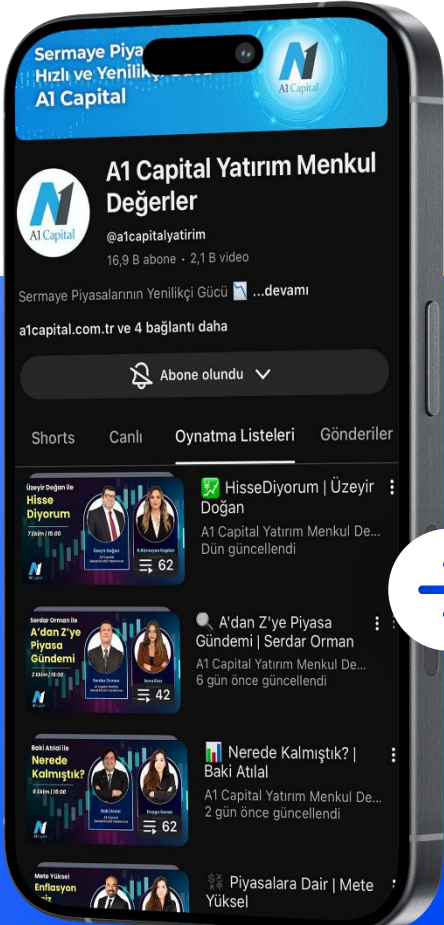

Bizi Takip Edin!



 **YouTube**
/@alcapitalyatirim

Uzman Yorumuyla Piyasalar

Uzmanlarımızın katılımıyla hazırlanan analiz videoları, haftalık borsa yorumları ve ekonomik gelişmelere dair değerlendirmeleri YouTube kanalımızdan izleyebilirsiniz.