VIOP TEKNİK GÖRÜNÜM

ÖZGE BEYHAN

26.11.2026

A1 Capital Araştırma ürünüdür.

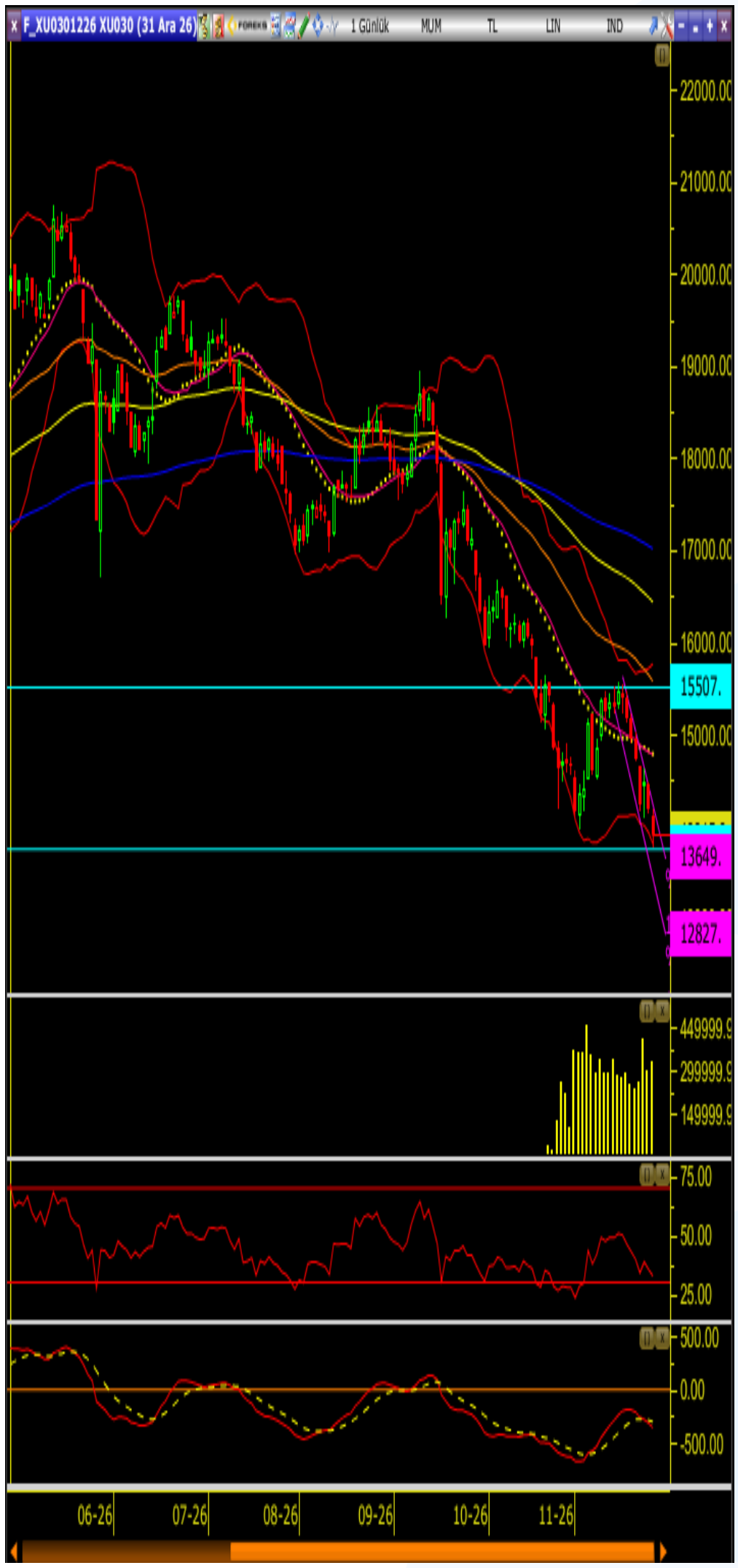

F_XU0301226 "Aralık 2026 Vade Endeks 30 Sözleşmesi"

Aralık Vadeli 30 Sözleşmesi, dünkü işlem gününde güç kayıplarının ön plana çıkmasıyla beraber günü negatif bölgede ve 13915 seviyesinden tamamladı.

Ayrıca sözleşmenin, 22 ve 50 günlük ortalamasının gerisinde ilerlediğini gözlemliyoruz.

Teknik göstergeler tarafında Stokastik, RSI, MFI, Momentum ve MACD göstergelerinin tamamının aşağı yönlü seyretmesi, alım iştahının ve para akışının zayıfladığını, negatif momentumun ise güç kazandığını göstermektedir. Stokastik göstergesinin aşırı satım bölgesine gerilemesi ve RSI göstergesinin bu bölgeye yaklaşması, kısa vadede tepki alımlarının gündeme gelebileceğine işaret etmektedir. Bununla birlikte, Momentum göstergesinin 100 referans seviyesinin altında bulunması ve MACD göstergesinin negatif bölgedeki aşağı yönlü seyri, satış baskısının devam ettiğini göstermektedir. Bu çerçevede kısa vadede temkinli görünüm korunurken, olası tepki hareketlerinin güç kazanabilmesi açısından göstergelerde yukarı yönlü dönüş sinyallerinin görülmesi önem taşımaktadır.

Geri çekilmelerin devamında 13750 seviyesi kısa vadeli destek olarak izlenebilir. Bu seviyenin altına sarkması durumunda ise sırasıyla 13600 ve 13450 seviyelerini alt destekler olarak takip edebiliriz.

Yeni güne olası tepki alımları ile başlaması ve gün boyunca devamının yaşanması durumunda, 14050 seviyesi üzerindeki fiyatlamalar teknik görünüm açısından önemini koruyor. 14050 seviyesinin üzerine kalıcı olarak yerleşilmesi halinde, yükselişlerin ivme kazanarak 14200 seviyesine devam etmesi beklenebilir.

Stochastik	↓
RSI	↓
MFI	↓
MOM	↓
MACD	↓

Destek	**13750**	**13600**	**13450**
Direnç	**14050**	**14200**	**14350**

Çekince

Burada yer alan yatırım bilgi, yorum ve tavsiyeleri yatırım danışmanlığı kapsamında değildir. Yatırım danışmanlığı hizmeti, yetkili kuruluşlar tarafından kişilerin risk ve getiri tercihleri dikkate alınarak kişiye özel sunulmaktadır. Burada yer alan yorum ve tavsiyeler ise genel niteliktedir. Bu tavsiyeler mali durumunuz ile risk ve getiri tercihlerinizle uygun olmayabilir. Bu nedenle, sadece burada yer alan bilgilere dayanılarak yatırım kararı verilmesi beklentilerinize uygun sonuçlar doğurmayabilir. **Bu raporda yer alan bilgiler A1 CAPİTAL Yatırım Menkul Değerler A.Ş.'nin Araştırma Bölümü tarafından bilgi verme amacıyla hazırlanmış olup** herhangi bir hisse senedinin alım satımına ilişkin bir teklif içermemektedir. Veriler, güvenilir olduğuna inanılan kaynaklardan alınmıştır. Bu kaynaklardaki hata ve eksikliklerden ve bu bilgilerin ticari amaçlı kullanılmasından doğabilecek zararlardan A1 CAPİTAL Yatırım Menkul Değerler A.Ş. hiçbir şekilde sorumlu tutulamaz. **İşbu rapordaki tüm görüş ve tahminler, söz konusu rapor tarihiyle A1 CAPİTAL Yatırım Menkul Değerler A.Ş. Araştırma Bölümü'ne ait olup** diğer GÜLER HOLDİNG Grubu şirketlerinin görüş ve tahminlerini temsil etmemektedir. Bu rapordaki tüm görüş ve bilgiler önceden haber verilmeksizin değiştirilebilir. A1 CAPİTAL Yatırım ve diğer grup şirketleri bu raporda adı geçen şirketlerin hisselerinde pozisyon sahibi olabilir veya işlem yapabilir. Ayrıca, yatırımcılar bu raporda adı geçen şirketlerle A1 CAPİTAL Yatırım ve diğer grup şirketlerinin yatırım bankacılığı ve/veya diğer iş ilişkileri içinde olabileceğini veya bu tür iş fırsatları arayışında olabileceğini kabul ederler.

Sağlıklı ve bol kazançlı günler dileriz.

A1 Capital Yatırım- Araştırma

M. Baki ATILAL - Genel Müdür Yardımcısı

Özge BEYHAN – Araştırma Yönetmeni

Sıla GİRGİN – Araştırma Uzman Yardımcısı

Yatırım Artık Daha Kolay!

A1 Capital'in güçlü altyapısı, uzman kadrosu ve yenilikçi dijital çözümleriyle yatırım yapmaya bugün başlayın.

Hemen Hesap Aç

a1capital.com.tr

İrtibat Bürolarımız

Genel Müdürlük

Esentepe Mah. Büyükdere Cad. 1. Levent Plaza No:173 Kat:5, 34394 Şişli / İstanbul

E-Posta: info@a1capital.com.tr

Telefon: 0212 371 18 00

Adana

Adana – Telefon: 0322 970 02 30
Çınarlı Mahallesi, Ziyapaşa Bulvarı, Günep Ziyapaşa İş Merkezi, Bina No:78 Kat:9 Daire:905 Seyhan / ADANA

Ankara

Ankara – Telefon: 0312 419 04 77
Tunalı Cad. No:14/4 Çankaya / ANKARA

Ankara Çankaya – Telefon: 0312 309 02 60
Mustafa Kemal Mah. Dumlupınar Bulvarı No:266
Tepe Prime İş Merkezi B Blok No:62 06800 Çankaya / ANKARA

Bursa

Bursa – Telefon: 0224 233 30 83
Küçükbalıklı Mah. Başaran Sok. No:6 Osmangazi / BURSA

Çanakkale

Çanakkale – Telefon: 0286 218 04 00
Barbaros Mah. Atatürk Cad. Kıyı AVM No:25-32 Merkez / ÇANAKKALE

Denizli

Denizli- Telefon: 0258 252 10 77
SkyCity Kat:17 Bağımsız bölüm, 149-150 Merkezefendi/DENİZLİ

Eskişehir

Eskişehir – Telefon: 0222 502 01 64
Hoşnudiye Mah. İsmet İnönü 1. Cad. No:13
Yalçın Kılıçoğlu Plaza Kat:5 Daire:508 Tepebaşı / ESKİŞEHİR

İzmir

İzmir – Telefon: 0232 404 01 21
Cumhuriyet Bulvarı No:64 Kat:7 D:11-12 Konak / İZMİR

İzmir Konak – Telefon: 0232 402 30 71 – 0232 402 30 72
Halkapınar Mahallesi, 1203/1 Sokak Megapol Çarşı Kule No:5-7 Kat:15 Daire:153 Konak / İZMİR

İstanbul

İstanbul Ataşehir – Telefon: 0216 688 42 40
Barbaros Mah. Gelincik Sok. Uphill Court C3 Blok, No:2 Daire:1 Ataşehir / İSTANBUL

İstanbul Göztepe – Telefon: 0216 407 26 22
Bağdat Cad. Permiz Apt. No:251/10 Caddebostan – Kadıköy / İSTANBUL

İstanbul Merkez – Telefon: 0212 371 18 00
Beybi Giz Plaza Meydan Sokak No:1 Kat:2 Maslak / İSTANBUL

İstanbul Nurol Tower – Telefon: 0212 371 43 56
İzzetpaşa Mahallesi, Yeniyol Caddesi No:3 Nurol Tower Kat:31 Ofis No:3109 İç Kapı No:243 Şişli / İSTANBUL

İstanbul Zorlu – Telefon: 0212 845 8205
Levazım Mahallesi Koru Sokağı No:2 R3 Kule T242 Beşiktaş / İSTANBUL

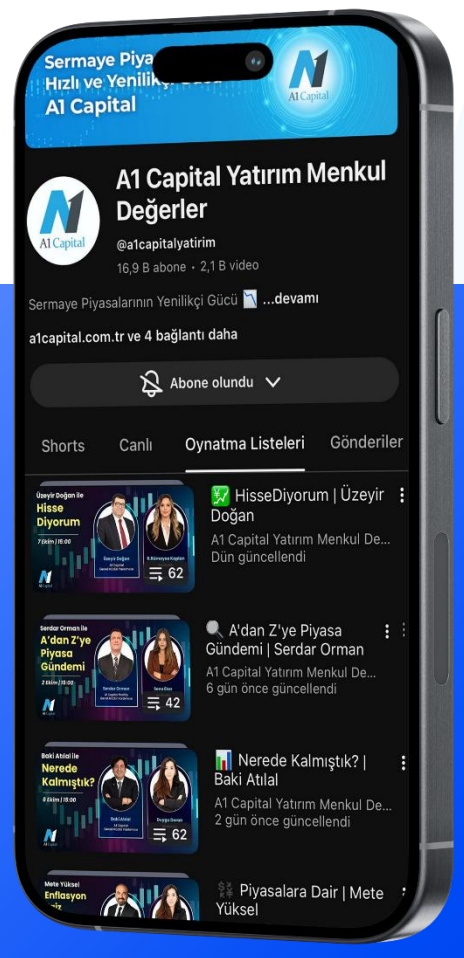

Bizi Takip Edin!

YouTube /@a1capitalyatirim

Uzman Yorumlarıyla Piyasalar

Uzmanlarımızın katılımıyla hazırlanan analiz videoları, haftalık borsa yorumları ve ekonomik gelişmelere dair değerlendirmeleri YouTube kanalımızdan izleyebilirsiniz.