

## İÇİNDEKİLER

- Haftalık Teknik Öneriler
- SON 1 YILLIK YABANCI HİSSE İŞLEMLERİ
- SON 1 YILLIK YABANCI DİBS İŞLEMLERİ
- BİR YILLIK SÜREÇTE KREDİ FAİZLERİ
- 2025 önemli Tarihler  
Merkez Bankaları  
K.Derecelendirme  
MSCI Endeks Değişim
- Haftalık Piyasa Takvimi
- 2025 yılı  
Model Portföy Hisseleri
- TCMB Piyasa Katılımcıları Anketi ve Sektörel Enflasyon Beklentileri

## HAFTALIK TEKNİK PORTFÖY

### 13 OCAK HAFTASI TEKNİK ÖNERİLER

| Hisse | Kapanış | H.Getiri % | HEDEF 1 (%2) | HEDEF 2 (%5) | STOP-LOSS (-%2) | F/K   | PD/DD | SMA(20) | MACD(12,26,9) | RSI(14) |
|-------|---------|------------|--------------|--------------|-----------------|-------|-------|---------|---------------|---------|
| AGESA | 137,50  | -1,15      | 140,25       | 144,38       | 134,75          | 10,93 | 5,37  | 145,27  | 3,20          | 43,82   |
| AGHOL | 306,00  | -6,85      | 312,12       | 321,30       | 299,88          | 5,7   | 0,83  | 323,15  | -3,19         | 37,71   |
| AKSA  | 11,70   | -4,80      | 11,93        | 12,29        | 11,47           | 13,49 | 2,06  | 12,05   | 0,56          | 54,80   |
| ASTOR | 121,00  | 0,33       | 123,42       | 127,05       | 118,58          | 16,42 | 6,59  | 118,62  | 6,00          | 70,86   |
| CIMSA | 46,80   | -0,97      | 47,74        | 49,14        | 45,86           | 9,61  | 1,78  | 46,38   | 1,60          | 61,62   |
| EREGL | 23,78   | -3,80      | 24,26        | 24,97        | 23,30           | 8,91  | 0,74  | 24,32   | -0,26         | 35,65   |
| LMKDC | 33,00   | -0,30      | 33,66        | 34,65        | 32,34           | 13,79 | 4,39  | 32,46   | 1,44          | 64,37   |
| MGROS | 536,50  | 1,32       | 547,23       | 563,33       | 525,77          | 15,27 | 1,8   | 534,80  | 12,57         | 62,31   |
| OYAKC | 23,90   | 1,53       | 24,38        | 25,10        | 23,42           | 14,11 | 2,8   | 23,49   | 1,28          | 67,52   |
| SNGYO | 3,00    | -3,23      | 3,06         | 3,15         | 2,94            | 10,31 | 0,34  | 3,09    | -0,03         | 43,72   |
| TAVHL | 284,50  | 4,40       | 290,19       | 298,73       | 278,81          | 11,76 | 1,7   | 276,75  | 2,41          | 59,34   |
| TSKB  | 13,16   | 2,89       | 13,42        | 13,82        | 12,90           | 4,07  | 1,26  | 12,72   | 0,07          | 61,26   |
| ULKER | 114,80  | -5,51      | 117,10       | 120,54       | 112,50          | 7,06  | 1,57  | 116,98  | 0,46          | 50,00   |
| YKBNK | 30,70   | -4,60      | 31,31        | 32,24        | 30,09           | 6,22  | 1,36  | 31,21   | 0,59          | 52,59   |

## M.BAKI ATILAL

Bu raporda yer alan her türlü bilgi, değerlendirme, yorum, istatistikî şekil ve bilgiler hazırladığı tarih itibarı ile mevcut piyasa koşulları ve güvenilirliğine inanılan kaynaklardan elde edilerek derlenmiştir ve A1 Capital Yatırım Menkul Değerler A.Ş. tarafından genel bilgilendirme amacı ile hazırlanmıştır. Sunulan bilgilerin doğruluğu ve bunların yatırım kararlarına uygunluğu tarafımızca garanti edilmemektedir. Bu bilgiler belli bir getirinin sağlanmasına yönelik olarak verilmekte olup alım satım kararını destekleyebilecek yeterli bilgiler burada bulunmayabilir. Burada yer alan yorum ve tavsiyeler, yorum ve tavsiyede bulunanların kişisel görüşlerine dayanmaktadır. Herhangi bir yatırım aracının alım-satım önerisi ya da getiri vaadi olarak yorumlanmamalıdır. Bu görüşler mali durumunuz ile risk ve getiri tercihlerinize uygun olmayabilir. Sadece burada yer alan bilgilere dayanarak yatırım kararı verilmesi beklentilerinize uygun sonuçlar doğurmayabilir. Bu nedenle bu sayfalarda yer alan bilgilerdeki hatalardan, eksikliklerden ya da bu bilgilere dayanılarak yapılan işlemlerden, yorum ve bilgilerin kullanılmasından doğacak her türlü maddî/manevî zararlardan ve her ne şekilde olursa olsun üçüncü kişilerin uğrayabileceği her türlü doğrudan ve/veya dolaylı zararlardan dolayı A1 Capital Yatırım Menkul Değerler A.Ş. ile bağlı kuruluşları, çalışanları, yöneticileri ve ortakları sorumlu tutulamaz.

## Lütfen son sayfadaki ÇEKİNCEYİ OKUYUNUZ

## SON 1 YILLIK YABANCI HİSSE İŞLEMLERİ (HAFTALIK USD)

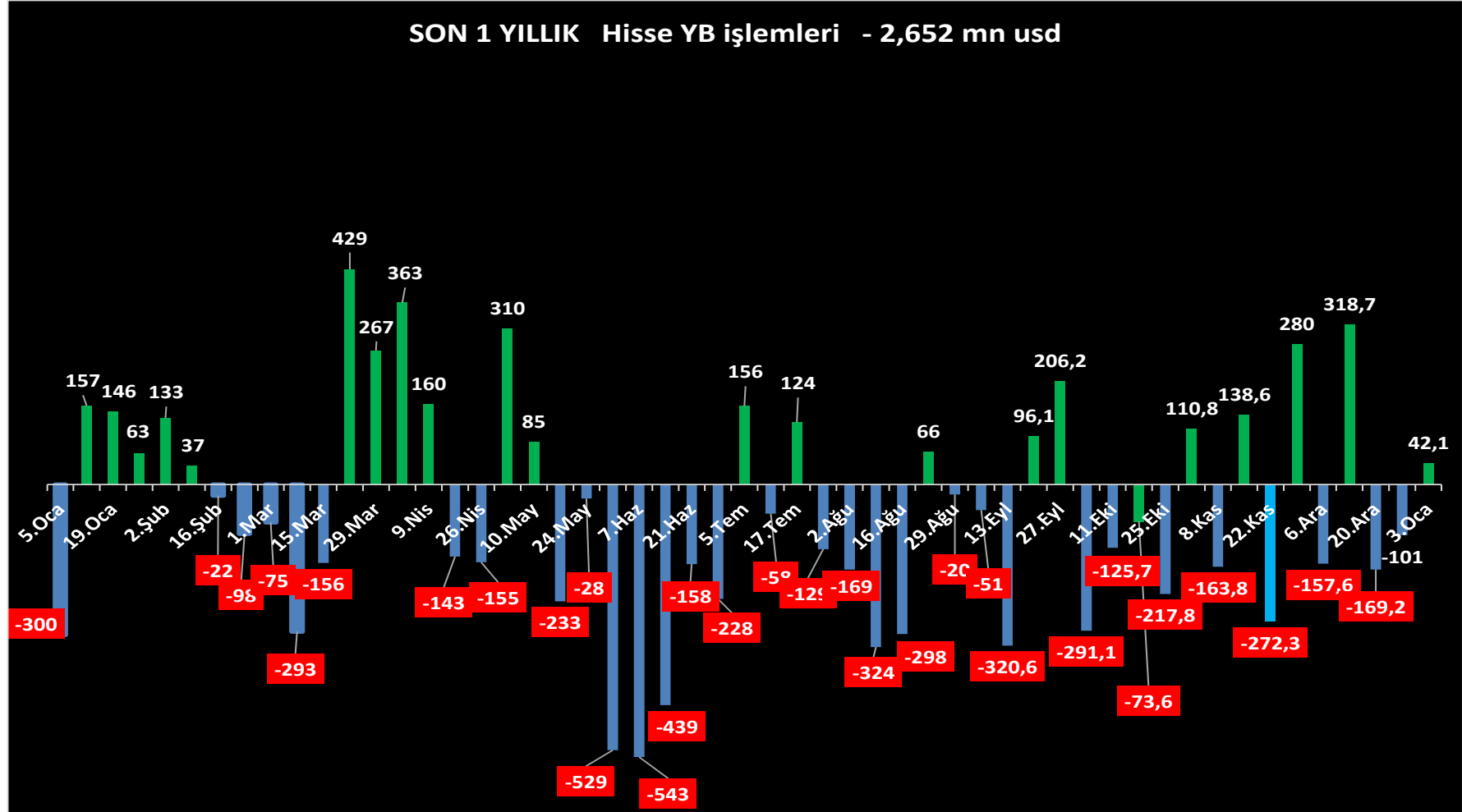

### M.BAKİ ATILAL

Bu raporda yer alan her türlü bilgi, değerlendirme, yorum, istatistikî şekil ve bilgiler hazırladığı tarih itibarı ile mevcut piyasa koşulları ve güvenilirliğine inanılan kaynaklardan elde edilerek derlenmiştir ve A1 Capital Yatırım Menkul Değerler A.Ş. tarafından genel bilgilendirme amacı ile hazırlanmıştır. Sunulan bilgilerin doğruluğu ve bunların yatırım kararlarına uygunluğu tarafımızca garanti edilmemektedir. Bu bilgiler belli bir getirinin sağlanmasına yönelik olarak verilmemekte olup alım satım kararını destekleyebilecek yeterli bilgiler burada bulunmayabilir. Burada yer alan yorum ve tavsiyeler, yorum ve tavsiyede bulunanların kişisel görüşlerine dayanmaktadır. Herhangi bir yatırım aracının alım-satım önerisi ya da getiri vaadi olarak yorumlanmamalıdır. Bu görüşler mali durumunuz ile risk ve getiri tercihlerinize uygun olmayabilir. Sadece burada yer alan bilgilere dayanarak yatırım kararı verilmesi beklentilerinize uygun sonuçlar doğurmayabilir. Bu nedenle bu sayfalarda yer alan bilgilerdeki hatalardan, eksikliklerden ya da bu bilgilere dayanılarak yapılan işlemlerden, yorum ve bilgilerin kullanılmasından doğacak her türlü maddî/manevî zararlardan ve her ne şekilde olursa olsun üçüncü kişilerin uğrayabileceği her türlü doğrudan ve/veya dolaylı zararlardan dolayı A1 Capital Yatırım Menkul Değerler A.Ş. ile bağlı kuruluşları, çalışanları, yöneticileri ve ortakları sorumlu tutulamaz.

### Lütfen son sayfadaki ÇEKİNCEYİ OKUYUNUZ

## SON 1 YILLIK YABANCI DİBS İŞLEMLERİ (HAFTALIK USD)

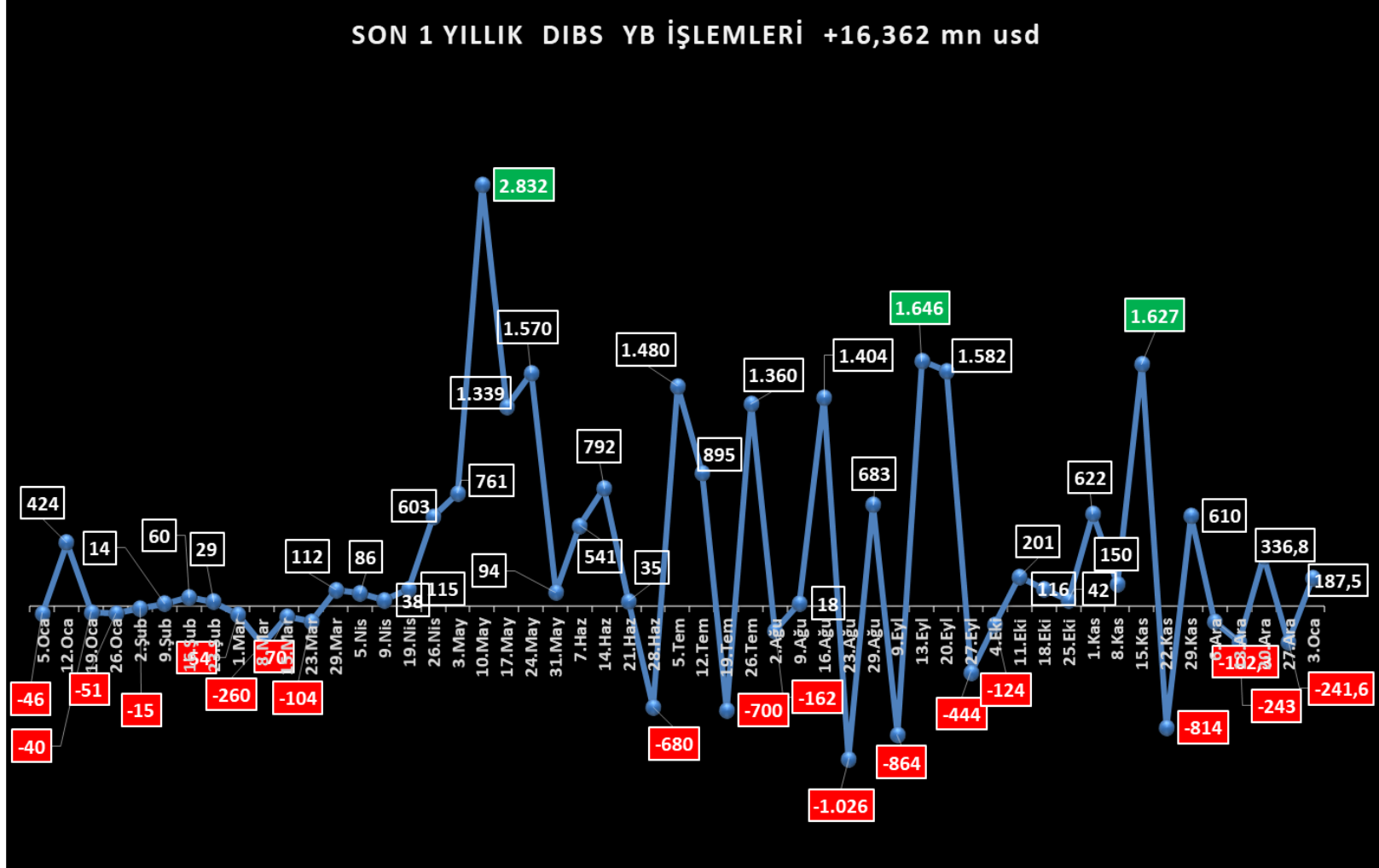

### M.BAKİ ATILAL

Bu raporda yer alan her türlü bilgi, değerlendirme, yorum, istatistikî şekil ve bilgiler hazırladığı tarih itibarı ile mevcut piyasa koşulları ve güvenilirliğine inanılan kaynaklardan elde edilerek derlenmiştir ve A1 Capital Yatırım Menkul Değerler A.Ş. tarafından genel bilgilendirme amacı ile hazırlanmıştır. Sunulan bilgilerin doğruluğu ve bunların yatırım kararlarına uygunluğu tarafımızca garanti edilmemektedir. Bu bilgiler belli bir getirinin sağlanmasına yönelik olarak verilmemekte olup alım satım kararını destekleyebilecek yeterli bilgiler burada bulunmayabilir. Burada yer alan yorum ve tavsiyeler, yorum ve tavsiyede bulunanların kişisel görüşlerine dayanmaktadır. Herhangi bir yatırım aracının alım-satım önerisi ya da getiri vaadi olarak yorumlanmamalıdır. Bu görüşler mali durumunuz ile risk ve getiri tercihlerinize uygun olmayabilir. Sadece burada yer alan bilgilere dayanarak yatırım kararı verilmesi beklentilerinize uygun sonuçlar doğurmayabilir. Bu nedenle bu sayfalarda yer alan bilgilerdeki hatalardan, eksikliklerden ya da bu bilgilere dayanılarak yapılan işlemlerden, yorum ve bilgilerin kullanılmasından doğacak her türlü maddî/manevî zararlardan ve her ne şekilde olursa olsun üçüncü kişilerin uğrayabileceği her türlü doğrudan ve/veya dolaylı zararlardan dolayı A1 Capital Yatırım Menkul Değerler A.Ş. ile bağlı kuruluşları, çalışanları, yöneticileri ve ortakları sorumlu tutulamaz.

### Lütfen son sayfadaki ÇEKİNCEYİ OKUYUNUZ

## BİR YILLIK SÜREÇTE KREDİ FAİZLERİ

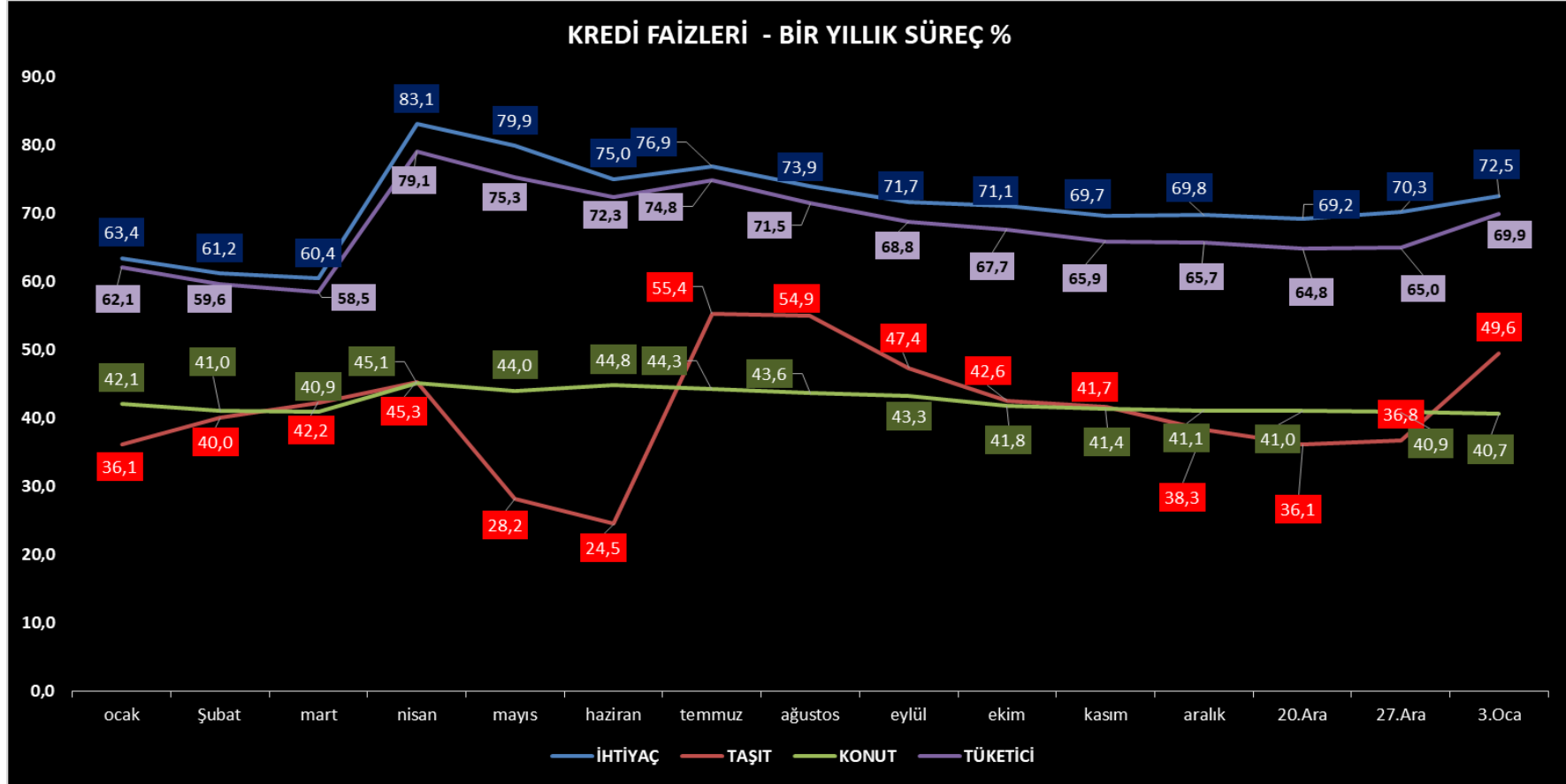

























### M.BAKİ ATILAL

Bu raporda yer alan her türlü bilgi, değerlendirme, yorum, istatistikî şekil ve bilgiler hazırlandığı tarih itibarı ile mevcut piyasa koşulları ve güvenilirliğine inanılan kaynaklardan elde edilerek derlenmiştir ve A1 Capital Yatırım Menkul Değerler A.Ş. tarafından genel bilgilendirme amacı ile hazırlanmıştır. Sunulan bilgilerin doğruluğu ve bunların yatırım kararlarına uygunluğu tarafımızca garanti edilmemektedir. Bu bilgiler belli bir getirinin sağlanmasına yönelik olarak verilmekte olup alım satım kararını destekleyebilecek yeterli bilgiler burada bulunmayabilir. Burada yer alan yorum ve tavsiyeler, yorum ve tavsiyede bulunanların kişisel görüşlerine dayanmaktadır. Herhangi bir yatırım aracının alım-satım önerisi ya da getiri vaadi olarak yorumlanmamalıdır. Bu görüşler mali durumunuz ile risk ve getiri tercihlerinize uygun olmayabilir. Sadece burada yer alan bilgilere dayanarak yatırım kararı verilmesi beklentilerinize uygun sonuçlar doğurmayabilir. Bu nedenle bu sayfalarda yer alan bilgilerdeki hatalardan, eksikliklerden ya da bu bilgilere dayanılarak yapılan işlemlerden, yorum ve bilgilerin kullanılmasından doğacak her türlü maddî/manevî zararlardan ve her ne şekilde olursa olsun üçüncü kişilerin uğrayabileceği her türlü doğrudan ve/veya dolaylı zararlardan dolayı A1 Capital Yatırım Menkul Değerler A.Ş. ile bağlı kuruluşları, çalışanları, yöneticileri ve ortakları sorumlu tutulamaz.

### Lütfen son sayfadaki ÇEKİNCEYİ OKUYUNUZ

## 2025 M.B. TOPLANTI – KREDİ DERECELENDİRME KURULUŞLARI DEĞERLENDİRME

| OCAK   |   |   |  |  | ŞUBAT   |   | MART  |   |   |   |  |
|--|---|---|--|--|---|---|---|---|---|---|--|
| 23.Oca<br>TCMB<br>  | 24.Oca<br>MOODY'S<br>DAVOS TOPLANTISI   | 29.Oca<br>FED<br>    | 30.Oca<br>ECB<br>   | 31.Oca<br>FITCH  | 7.Şub<br>ENF. RAPORU<br> | 11.Şub<br>MSCI ENDEKS DEĞİŞİKLİKLERİ  | 6.Mar<br>TCMB<br>              | 6.Mar<br>ECB<br>             | 19.Mar<br>FED*<br>   |   |  |
| NİSAN  |   |   |  |  | MAYIS   |   |   |   | HAZİRAN   |   |  |
| 17.Nis<br>TCMB<br>  | 17.Nis<br>ECB<br>  | 25.Nis<br>S&P GLOBAL  | 27.Nis<br>DÜNYA BANKASI TOPLANTISI   |  | 7.May<br>FED<br>         | 13.May<br>MSCI ENDEKS DEĞİŞİKLİKLERİ  | 22.May<br>ENF. RAPORU<br>      | 30.May<br>FİN.İST.RAPORU<br> | 5.Haz<br>ECB<br>     | 18.Haz<br>FED*<br>   | 19.Haz<br>TCMB<br>  |
| TEMMUZ   |   |   |  |  | AGUSTOS   |   |   |   | EYLÜL   |   |  |
| 24.Tem<br>TCMB<br> | 24.Tem<br>ECB<br> | 25.Tem<br>FITCH<br>MOODY'S  | 30.Tem<br>FED<br>  |  | 12.Ağu<br>MSCI ENDEKS DEĞİŞİKLİKLERİ  | 14.Ağu<br>ENF. RAPORU<br> |   |   | 11.Eyl<br>TCMB<br>  | 11.Eyl<br>ECB<br>   | 17.Eyl<br>FED*<br> |
| EKİM   |   |   |  |  | KASIM   |   |   |   | ARALIK  |   |  |
| 17.Eki<br>S&P GLOBAL   | 19.Eki<br>DÜNYA BANKASI TOPLANTISI  | 23.Eki<br>TCMB<br> | 29.Eki<br>FED<br> | 30.Eki<br>ECB<br> | 6.Kas<br>MSCI ENDEKS DEĞİŞİKLİKLERİ   | 7.Kas<br>ENF. RAPORU<br> | 28.Kas<br>FİN.İST.RAPORU<br> |   | 10.Ara<br>FED*<br> | 11.Ara<br>TCMB<br> | 18.Ara<br>ECB<br> |

### M.BAKİ ATILAL

Bu raporda yer alan her türlü bilgi, değerlendirme, yorum, istatistikî şekil ve bilgiler hazırladığı tarih itibarı ile mevcut piyasa koşulları ve güvenilirliğine inanılan kaynaklardan elde edilerek derlenmiştir ve A1 Capital Yatırım Menkul Değerler A.Ş. tarafından genel bilgilendirme amacı ile hazırlanmıştır. Sunulan bilgilerin doğruluğu ve bunların yatırım kararlarına uygunluğu tarafımızca garanti edilmemektedir. Bu bilgiler belli bir getirinin sağlanmasına yönelik olarak verilmemekte olup alım satım kararını destekleyebilecek yeterli bilgiler burada bulunmayabilir. Burada yer alan yorum ve tavsiyeler, yorum ve tavsiyede bulunanların kişisel görüşlerine dayanmaktadır. Herhangi bir yatırım aracının alım-satım önerisi ya da getiri vaadi olarak yorumlanmamalıdır. Bu görüşler mali durumunuz ile risk ve getiri tercihlerinize uygun olmayabilir. Sadece burada yer alan bilgilere dayanarak yatırım kararı verilmesi beklentilerinize uygun sonuçlar doğurmayabilir. Bu nedenle bu sayfalarda yer alan bilgilerdeki hatalardan, eksikliklerden ya da bu bilgilere dayanılarak yapılan işlemlerden, yorum ve bilgilerin kullanılmasından doğacak her türlü maddi/manevi zararlardan ve her ne şekilde olursa olsun üçüncü kişilerin uğrayabileceği her türlü doğrudan ve/veya dolaylı zararlardan dolayı A1 Capital Yatırım Menkul Değerler A.Ş. ile bağlı kuruluşları, çalışanları, yöneticileri ve ortakları sorumlu tutulamaz.

### Lütfen son sayfadaki ÇEKİNCEYİ OKUYUNUZ

## HAFTALIK PİYASA TAKVİMİ

| 13.Oca | Ülke    | Dönem  | Ekonomik Gösterge                            | Beklenen | Önceki   |
|--------|---------|--------|--|----------|----------|
| 06:00  | Çin     | Aralık | Dış Ticaret Dengesi(\$)                      | 99,75mlr | 97,44mlr |
| 06:00  | Çin     | Aralık | İhracat(\$ Bazlı Yıllık)                     | %7,4     | %6,7     |
| 06:00  | Çin     | Aralık | İthalat(\$ Bazlı Yıllık)                     | -%1,2    | -%3,9    |
| 08:00  | Türkiye | Aralık | Otomotiv Üretimi                             |          | 117.377  |
| 08:00  | Türkiye | Aralık | Otomobil Satışları                           |          | 125.132  |
| 10:00  | Türkiye | Kasım  | Toplam Ciro Endeksi(Aylık)                   |          | %1,3     |
| 10:00  | Türkiye | Kasım  | Toplam Ciro Endeksi(Yıllık)                  |          | %41,2    |
| 10:00  | Türkiye | Kasım  | Perakende Satış Hacmi(Aylık)                 |          | %0,2     |
| 10:00  | Türkiye | Kasım  | Perakende Satış Hacmi(Yıllık)                |          | %15,0    |
| 10:00  | Türkiye | Kasım  | Ticaret Satış Hacmi(Yıllık)                  |          | %7,2     |
| 10:00  | Türkiye | Kasım  | Ticaret Satış Hacmi(Aylık)                   |          | -%1,9    |
| 10:00  | Türkiye | Kasım  | Cari İşlemler Dengesi(\$)                    |          | 1,88mlr  |
| 15:15  | Türkiye | Ocak   | 2 Yıllık Sabit Kuponlu Tahvil İhale Faizi    |          | %43,85   |
| 19:00  | Türkiye | Aralık | BIST'te Yabancıların Net Pay İşlemleri(\$)   |          | 115,5mln |
| 14.Oca | Ülke    | Dönem  | Ekonomik Gösterge                            | Beklenen | Önceki   |
| 15:15  | Türkiye | Ocak   | 4 Yıllık TLREF'e Endeksli Tahvil İhale Faizi |          | %12,81   |
| 15:15  | Türkiye | Ocak   | 5 Yıllık Sabit Kuponlu Tahvil İhale Faizi    |          | %34,45   |
| 16:30  | ABD     | Aralık | Üretici Fiyat Endeksi(Aylık)                 |          | %0,4     |
| 16:30  | ABD     | Aralık | Üretici Fiyat Endeksi(Yıllık)                |          | %3,0     |

### M.BAKİ ATILAL

Bu raporda yer alan her türlü bilgi, değerlendirme, yorum, istatistikî şekil ve bilgiler hazırladığı tarih itibarı ile mevcut piyasa koşulları ve güvenilirliğine inanılan kaynaklardan elde edilerek derlenmiştir ve A1 Capital Yatırım Menkul Değerler A.Ş. tarafından genel bilgilendirme amacı ile hazırlanmıştır. Sunulan bilgilerin doğruluğu ve bunların yatırım kararlarına uygunluğu tarafımızca garanti edilmemektedir. Bu bilgiler belli bir getirinin sağlanmasına yönelik olarak verilmemekte olup alım satım kararını destekleyebilecek yeterli bilgiler burada bulunmayabilir. Burada yer alan yorum ve tavsiyeler, yorum ve tavsiyede bulunanların kişisel görüşlerine dayanmaktadır. Herhangi bir yatırım aracının alım-satım önerisi ya da getiri vaadi olarak yorumlanmamalıdır. Bu görüşler mali durumunuz ile risk ve getiri tercihlerinize uygun olmayabilir. Sadece burada yer alan bilgilere dayanarak yatırım kararı verilmesi beklentilerinize uygun sonuçlar doğurmayabilir. Bu nedenle bu sayfalarda yer alan bilgilerdeki hatalardan, eksikliklerden ya da bu bilgilere dayanılarak yapılan işlemlerden, yorum ve bilgilerin kullanılmasından doğacak her türlü maddi/manevi zararlardan ve her ne şekilde olursa olsun üçüncü kişilerin uğrayabileceği her türlü doğrudan ve/veya dolaylı zararlardan dolayı A1 Capital Yatırım Menkul Değerler A.Ş. ile bağlı kuruluşları, çalışanları, yöneticileri ve ortakları sorumlu tutulamaz.

### Lütfen son sayfadaki ÇEKİNCEYİ OKUYUNUZ

| 15.Oca | Ülke    | Dönem  | Ekonomik Gösterge   | Beklenen | Önceki    |
|--------|---------|--------|---|----------|-----------|
| 11:00  |         |        | Martı Otel'in Olağan Genel Kurul Toplantısı gerçekleştirilecek. |          |           |
| 10:00  | Almanya | Aralık | Toptan Fiyat Endeksi(Aylık)                                     | ✓        | %0,0      |
| 10:00  | Almanya | Aralık | Toptan Fiyat Endeksi(Yıllık)                                    | ✓        | -%0,6     |
| 10:00  | Türkiye | Kasım  | Hizmet Üretim Endeksi(Aylık)                                    | ✓        | %0,2      |
| 10:00  | Türkiye | Kasım  | Hizmet Üretim Endeksi(Yıllık)                                   | ✓        | -%2,0     |
| 11:00  | Türkiye | Aralık | Merkezi Yönetim Bütçe Dengesi(TL)                               |          | -16,65mlr |
| 12:00  | Almanya | 2024   | GSYH  | ✓        | -%0,3     |
| 12:00  |         |        | BofA Securities Londra'da "Türkiye Konferansı" düzenlenecek.    |          |           |
| 13:00  | E.B     | Kasım  | Sanayi Üretimi(Aylık)   | ✓        | %0,0      |
| 13:00  | E.B     | Kasım  | Sanayi Üretimi(Yıllık)  | ✓        | -%1,2     |
| 15:45  | OPEC    | Aralık | Global Petrol Talebi(Varil/Gün)                                 |          | 103,8mln  |
| 15:45  | OPEC    | Aralık | OPEC Ham Petrol Üretimi(Varil/Gün)                              |          | 26,66mln  |
| 16:30  | ABD     | Aralık | Tüketici Fiyat Endeksi(Aylık)                                   | ✓        | %0,3      |
| 16:30  | ABD     | Aralık | Tüketici Fiyat Endeksi(Yıllık)                                  | ✓        | %2,7      |
| 16:30  | ABD     | Aralık | Haftalık Ortalama Kazançlar(Aylık)                              | ✓        | %0,3      |
| 16:30  | ABD     | Ocak   | New York Fed İmalat Endeksi                                     | ✓        | 0,2       |
| 16:30  | ABD     | Ocak   | New York Fed Fiyat Endeksi                                      | ✓        | 4,2       |
| 16:30  | ABD     | Ocak   | New York Fed İstihdam Endeksi                                   | ✓        | -5,8      |
| 16:30  | ABD     | Ocak   | New York Fed Yeni Siparişler Endeksi                            | ✓        | 6,1       |
| 22:00  | ABD     |        | "Bej Kitap (Beige Book)" raporu yayımlanacak..                  |          |           |

| 16.Oca | Ülke    | Dönem   | Ekonomik Gösterge                     | Beklenen | Önceki  |
|--------|---------|---------|---------------------------------------|----------|---------|
| 03:50  | G.Kore  | Ocak    | BoK Gösterge Faiz Oranı               | %2,75    | %3,00   |
| 10:00  | Almanya | Aralık  | Tüketici Fiyat Endeksi(Final-Aylık)   | %0,4     | %0,4    |
| 10:00  | Almanya | Aralık  | Tüketici Fiyat Endeksi(Final-Yıllık)  | %2,6     | %2,6    |
| 10:00  | Türkiye | Aralık  | Tarım ÜFE(Aylık)                      |          | %8,88   |
| 10:00  | Türkiye | Aralık  | Tarım ÜFE(Yıllık)                     |          | %46,91  |
| 13:00  | E.B     | Kasım   | Dış Ticaret Dengesi(Euro)             |          | 6,8mlr  |
| 16:30  | ABD     | 11 Ocak | İşsizlik Başvuruları                  |          | 201.000 |
| 16:30  | ABD     | Aralık  | Perakende Satışlar(Aylık)             |          | %0,7    |
| 16:30  | ABD     | Aralık  | Perakende Satışlar(Yıllık)            |          | %3,8    |
| 16:30  | ABD     | Ocak    | Philadelphia Fed İş Koşulları Endeksi |          | -16,4   |

| 17.Oca | Ülke    | Dönem  | Ekonomik Gösterge                    | Beklenen | Önceki   |
|--------|---------|--------|--------------------------------------|----------|----------|
| 05:00  | Çin     | Aralık | Sanayi Üretimi(Aylık)                |          | %0,46    |
| 05:00  | Çin     | Aralık | Sanayi Üretimi(Yıllık)               |          | %5,4     |
| 10:00  | Türkiye | Aralık | Konut Fiyat Endeksi(Aylık)           |          | %2,8     |
| 10:00  | Türkiye | Aralık | Konut Fiyat Endeksi(Yıllık)          |          | %29,4    |
| 10:00  | Türkiye | Ocak   | Yıl Sonu TÜFE Beklentisi             |          | %27,07   |
| 12:00  | E.B     | Kasım  | Cari İşlemler Dengesi(Euro)          |          | 26,0mlr  |
| 13:00  | E.B     | Aralık | Tüketici Fiyat Endeksi(Final-Aylık)  |          | %0,4     |
| 13:00  | E.B     | Aralık | Tüketici Fiyat Endeksi(Final-Yıllık) |          | %2,4     |
| 16:30  | ABD     | Aralık | Konut Başlangıçları                  |          | 1,289mln |
| 16:30  | ABD     | Aralık | Konut Başlangıçları(Aylık)           |          | -%1,8    |
| 17:15  | ABD     | Aralık | Sanayi Üretimi(Aylık)                |          | -%0,1    |
| 17:15  | ABD     | Aralık | Sanayi Üretimi(Yıllık)               |          | -%0,9    |
| 17:15  | ABD     | Aralık | Kapasite Kullanım Oranı              |          | %76,8    |
| 17:15  | ABD     | Aralık | İmalat Sanayi Üretimi(Aylık)         |          | %0,2     |
| 17:15  | ABD     | Aralık | İmalat Sanayi Üretimi(Yıllık)        |          | -%1,0    |

## M.BAKİ ATILAL

Bu raporda yer alan her türlü bilgi, değerlendirme, yorum, istatistikî şekil ve bilgiler hazırladığı tarih itibarı ile mevcut piyasa koşulları ve güvenilirliğine inanılan kaynaklardan elde edilerek derlenmiştir ve A1 Capital Yatırım Menkul Değerler A.Ş. tarafından genel bilgilendirme amacı ile hazırlanmıştır. Sunulan bilgilerin doğruluğu ve bunların yatırım kararlarına uygunluğu tarafımızca garanti edilmemektedir. Bu bilgiler belli bir getirinin sağlanmasına yönelik olarak verilmekte olup alım satım kararını destekleyebilecek yeterli bilgiler burada bulunmayabilir. Burada yer alan yorum ve tavsiyeler, yorum ve tavsiyede bulunanların kişisel görüşlerine dayanmaktadır. Herhangi bir yatırım aracının alım-satım önerisi ya da getiri vaadi olarak yorumlanmamalıdır. Bu görüşler mali durumunuz ile risk ve getiri tercihlerinize uygun olmayabilir. Sadece burada yer alan bilgilere dayanarak yatırım kararı verilmesi beklentilerinize uygun sonuçlar doğurmayabilir. Bu nedenle bu sayfalarda yer alan bilgilerdeki hatalardan, eksikliklerden ya da bu bilgilere dayanılarak yapılan işlemlerden, yorum ve bilgilerin kullanılmasından doğacak her türlü maddî/manevî zararlardan ve her ne şekilde olursa olsun üçüncü kişilerin uğrayabileceği her türlü doğrudan ve/veya dolaylı zararlardan dolayı A1 Capital Yatırım Menkul Değerler A.Ş. ile bağlı kuruluşları, çalışanları, yöneticileri ve ortakları sorumlu tutulamaz.

## Lütfen son sayfadaki ÇEKİNCEYİ OKUYUNUZ

## TAKİBİMİZDEKİ HİSSELER

### GÜNCEL MODEL PORTFÖY HİSSELERİ

|                            | Kapanış | Hedef F | Get.Pot | YB Getiri % |
|----------------------------|---------|---------|---------|-------------|
| BIMAS                      | 523,00  | 782     | 50%     | -1,04       |
| MGROS                      | 536,50  | 716     | 33%     | -1,92       |
| GARAN                      | 128,10  | 176     | 37%     | 2,97        |
| AKBNK                      | 64,40   | 86      | 34%     | -0,69       |
| PGSUS                      | 216,20  | 319     | 48%     | 1,50        |
| TAVHL                      | 284,50  | 378     | 33%     | 3,83        |
| KRDMD                      | 27,20   | 42      | 54%     | 0,37        |
| OYAKC                      | 23,90   | 31      | 30%     | -0,42       |
| ENKAI                      | 48,88   | 77      | 58%     | 0,58        |
| EKGYO                      | 13,96   | 18      | 32%     | 2,50        |
| <b>MODEL PORT GETİRİ %</b> |         |         |         | <b>0,77</b> |
| <b>XU100 %</b>             |         |         |         | <b>0,81</b> |

### ALIM YÖNÜNDE İZLEDİĞİMİZ HİSSELER

|                                      | Kapanış | Hedef F | Get.Pot | YB Getiri % |
|--------------------------------------|---------|---------|---------|-------------|
| LMKDC                                | 33,00   |         |         | 6,11        |
| MPARK                                | 388,00  | 499     | 29%     | 1,57        |
| LKMNH                                | 20,70   | 26      | 26%     | 14,94       |
| HTTBT                                | 41,00   | 57      | 39%     | -20,47      |
| YKBNK                                | 30,70   | 42      | 37%     | 0,26        |
| TCELL                                | 95,65   | 146     | 53%     | 3,07        |
| TTKOM                                | 46,98   | 70      | 49%     | 8,05        |
| THYAO                                | 293,50  | 385     | 31%     | 4,45        |
| FROTO                                | 922,50  | 1.501   | 63%     | -1,55       |
| SAHOL                                | 101,30  | 129     | 27%     | 5,52        |
| TUPRS                                | 143,50  | 229     | 60%     | 1,13        |
| TURSG                                | 16,22   | 19      | 17%     | -11,51      |
| KCHOL                                | 182,50  | 252     | 38%     | 2,18        |
| <b>İZLEDİĞİMİZ HİSSELER GETİRİ %</b> |         |         |         | <b>0,64</b> |
| <b>XU100</b>                         |         |         |         | <b>0,81</b> |

### M.BAKI ATILAL

Bu raporda yer alan her türlü bilgi, değerlendirme, yorum, istatistikî şekil ve bilgiler hazırladığı tarih itibarı ile mevcut piyasa koşulları ve güvenilirliğine inanılan kaynaklardan elde edilerek derlenmiştir ve A1 Capital Yatırım Menkul Değerler A.Ş. tarafından genel bilgilendirme amacı ile hazırlanmıştır. Sunulan bilgilerin doğruluğu ve bunların yatırım kararlarına uygunluğu tarafımızca garanti edilmemektedir. Bu bilgiler belli bir getirinin sağlanmasına yönelik olarak verilmekte olup alım satım kararını destekleyebilecek yeterli bilgiler burada bulunmayabilir. Burada yer alan yorum ve tavsiyeler, yorum ve tavsiyede bulunanların kişisel görüşlerine dayanmaktadır. Herhangi bir yatırım aracının alım-satım önerisi ya da getiri vaadi olarak yorumlanmamalıdır. Bu görüşler mali durumunuz ile risk ve getiri tercihlerinize uygun olmayabilir. Sadece burada yer alan bilgilere dayanarak yatırım kararı verilmesi beklentilerinize uygun sonuçlar doğurmayabilir. Bu nedenle bu sayfalarda yer alan bilgilerdeki hatalardan, eksikliklerden ya da bu bilgilere dayanılarak yapılan işlemlerden, yorum ve bilgilerin kullanılmasından doğacak her türlü maddî/manevî zararlardan ve her ne şekilde olursa olsun üçüncü kişilerin uğrayabileceği her türlü doğrudan ve/veya dolaylı zararlardan dolayı A1 Capital Yatırım Menkul Değerler A.Ş. ile bağlı kuruluşları, çalışanları, yöneticileri ve ortakları sorumlu tutulamaz.

### Lütfen son sayfadaki ÇEKİNCEYİ OKUYUNUZ

## TCMB PİYASA KATILIMCILARI ve SEKTÖREL ENFLASYON BEKLENTİLERİ

| TCMB PİYASA KATILIMCILARI ANKETİ VE SEKTÖREL ENFLASYON BEKLENTİLERİ |                        |             |             |             |               |               |               |               |               |               |               |               |              |
|---|------------------------|-------------|-------------|-------------|---------------|---------------|---------------|---------------|---------------|---------------|---------------|---------------|--------------|
|   |                        | Ocak        | Şubat       | Mart        | Nisan         | Mayıs         | Haziran       | Temmuz        | Agustos       | Eylül         | Ekim          | Kasım         | Aralık       |
| AYLIK TÜFE  | Cari Ay sonu           | 5,41        | 3,80        | 3,43        | 3,25          | 3,04          | 2,52          | 2,77          | 2,55          | 2,22          | 2,39          | 2,01          | 1,72         |
|   | <b>GERÇEKLEŞEN</b>     | <b>6,70</b> | <b>4,53</b> | <b>3,16</b> | <b>3,18</b>   | <b>3,37</b>   | <b>1,64</b>   | <b>3,23</b>   | <b>2,47</b>   | <b>2,97</b>   | <b>2,88</b>   | 2,24          | <b>1,03</b>  |
|   | 1 Ay Sonrası           | 3,51        | 3,17        | 3,42        | 3,00          | 2,56          | 2,41          | 2,17          | 2,22          | 2,24          | 1,96          | <b>1,67</b>   | <b>4,00</b>  |
|   | 2 Ay Sonrası           | 3,10        | 3,28        | 2,82        | 2,54          | 2,34          | 2,16          | 2,25          | 2,39          | 1,86          | 1,68          | <b>3,74</b>   | <b>2,58</b>  |
| YILLIK TÜFE   | Cari Yıl Sonu          | 42,04       | 42,96       | 44,19       | 44,16         | 43,64         | 43,52         | 42,95         | 43,31         | 43,14         | 44,11         | 44,81         | <b>45,28</b> |
|   | 12 Ay Sontası          | 39,09       | 37,78       | 36,70       | 35,17         | 33,21         | 31,79         | 30,02         | <b>28,71</b>  | <b>27,49</b>  | <b>27,44</b>  | <b>27,2</b>   | <b>27,01</b> |
|   | REEL SEKTÖR(Yıllık)    |             |             |             |               |               | 56,20         | 55,00         | 53,80         | 51,10         | 49,50         | 47,8          | 47,6         |
|   | HANEHALKI(Yıllık)      |             |             |             |               |               | 71,50         | 72,00         | 73,10         | 71,60         | 67,20         | 64,1          | 63,1         |
|   | 12 ay sonra Düşüş bek. |             |             |             |               |               |               | 29,30%        | 29,60%        | 29,00%        | 28,30%        | 26,30%        | 26,3         |
|   | Gelecek Yıl Sonu       | 25,44       | 25,20       | 26,29       | 26,29         | 25,61         | 25,51         | 25,40         | 25,55         | 25,26         | 25,64         | 26,22         | <b>27,07</b> |
| Dolar Kuru  | Cari Yıl Sonu          | 39,99       | 40,02       | 40,53       | 40,00         | 38,77         | 37,74         | 37,36         | 37,27         | 37,15         | <b>36,63</b>  | <b>35,72</b>  | <b>35,3</b>  |
|   | 12 Ay Sontası          | 40,63       | 41,15       | 42,78       | 42,47         | 41,79         | 41,41         | 41,51         | 42,03         | 42,42         | <b>42,73</b>  | <b>42,74</b>  | <b>43,22</b> |
| GSYİH   | Cari Yıl Sonu          | 3,4%        | 3,3%        | 3,3%        | 3,3%          | 3,3%          | 3,3%          | <b>3,4%</b>   | <b>3,4%</b>   | <b>3,2%</b>   | <b>3,1%</b>   | <b>3,1</b>    | <b>3</b>     |
|   | Gelecek Yıl            | 3,9%        | 3,8%        | 3,8%        | 3,7%          | 3,7%          | <b>3,7%</b>   | <b>3,6%</b>   | <b>3,5%</b>   | <b>3,4%</b>   | <b>3,3%</b>   | <b>3,2</b>    | <b>3,1</b>   |
| TCMB Politika Fai   | Cari Ay Sonu           | 45,00%      | 45,00%      | 45,00%      | 50,00%        | 50,00%        | 50,00%        | 50,00%        | 50,00%        | 50,00%        | 50,00%        | 50,00%        | <b>48,51</b> |
|   | 3 Ay Sonrası           | 45,00%      | 45,00%      | 46,85%      | 50,00%        | 50,00%        | 50,00%        | 50,00%        | <b>48,10%</b> | <b>46,48%</b> | <b>46,26%</b> | <b>45,38%</b> | <b>43,5</b>  |
|   | 12 Ay Sonrası          | 36,54%      | 36,62%      | 36,96%      | <b>38,18%</b> | <b>37,11%</b> | <b>35,90%</b> | <b>34,57%</b> | <b>33,30%</b> | <b>31,66%</b> | <b>31,64%</b> | <b>30,84%</b> | <b>30,88</b> |

### M.BAKİ ATILAL

Bu raporda yer alan her türlü bilgi, değerlendirme, yorum, istatistikî şekil ve bilgiler hazırladığı tarih itibarı ile mevcut piyasa koşulları ve güvenilirliğine inanılan kaynaklardan elde edilerek derlenmiştir ve A1 Capital Yatırım Menkul Değerler A.Ş. tarafından genel bilgilendirme amacı ile hazırlanmıştır. Sunulan bilgilerin doğruluğu ve bunların yatırım kararlarına uygunluğu tarafımızca garanti edilmemektedir. Bu bilgiler belli bir getirinin sağlanmasına yönelik olarak verilmemekte olup alım satım kararını destekleyebilecek yeterli bilgiler burada bulunmayabilir. Burada yer alan yorum ve tavsiyeler, yorum ve tavsiyede bulunanların kişisel görüşlerine dayanmaktadır. Herhangi bir yatırım aracının alım-satım önerisi ya da getiri vaadi olarak yorumlanmamalıdır. Bu görüşler mali durumunuz ile risk ve getiri tercihlerinize uygun olmayabilir. Sadece burada yer alan bilgilere dayanarak yatırım kararı verilmesi beklentilerinize uygun sonuçlar doğurmayabilir. Bu nedenle bu sayfalarda yer alan bilgilerdeki hatalardan, eksikliklerden ya da bu bilgilere dayanılarak yapılan işlemlerden, yorum ve bilgilerin kullanılmasından doğacak her türlü maddi/manevi zararlardan ve her ne şekilde olursa olsun üçüncü kişilerin uğrayabileceği her türlü doğrudan ve/veya dolaylı zararlardan dolayı A1 Capital Yatırım Menkul Değerler A.Ş. ile bağlı kuruluşları, çalışanları, yöneticileri ve ortakları sorumlu tutulamaz.

### Lütfen son sayfadaki ÇEKİNCEYİ OKUYUNUZ

## ÇEKİNCE ..

Burada yer alan yatırım bilgi, yorum ve tavsiyeleri yatırım danışmanlığı kapsamında değildir. Yatırım danışmanlığı hizmeti, yetkili kuruluşlar tarafından kişilerin risk ve getiri tercihleri dikkate alınarak kişiye özel sunulmaktadır.

Burada yer alan yorum ve tavsiyeler ise genel niteliktedir. Bu tavsiyeler mali durumunuz ile risk ve getiri tercihlerinize uygun olmayabilir. Bu nedenle, sadece burada yer alan bilgilere dayanılarak yatırım kararı verilmesi beklentilerinize uygun sonuçlar doğurmayabilir.

Bu raporda yer alan bilgiler A1 CAPITAL Yatırım Menkul Değerler A.Ş.'nin Araştırma Bölümü tarafından bilgi verme amacıyla hazırlanmış olup herhangi bir hisse senedinin alım satımına ilişkin bir teklif içermemektedir. **Veriler, güvenilir olduğuna inanılan kaynaklardan alınmıştır. Bu kaynaklardaki hata ve eksikliklerden ve bu bilgilerin ticari amaçlı kullanılmasından doğabilecek zararlardan A1 CAPITAL Yatırım Menkul Değerler A.Ş. hiçbir şekilde sorumlu tutulamaz.**

İşbu rapordaki tüm görüş ve tahminler, söz konusu rapor tarihiyle A1 CAPITAL Yatırım Menkul Değerler A.Ş. Araştırma Bölümü'ne ait olup diğer GÜLER HOLDİNG Grubu şirketlerinin görüş ve tahminlerini temsil etmemektedir. Bu rapordaki tüm görüş ve bilgiler önceden haber verilmeksizin değiştirilebilir.

A1 CAPITAL Yatırım ve diğer grup şirketleri bu raporda adı geçen şirketlerin hisselerinde pozisyon sahibi olabilir veya işlem yapabilir. Ayrıca, yatırımcılar bu raporda adı geçen şirketlerle A1 CAPITAL Yatırım ve diğer grup şirketlerinin yatırım bankacılığı ve/veya diğer iş ilişkileri içinde olabileceğini veya bu tür iş fırsatları arayışında olabileceğini kabul ederler.

## M.BAKİ ATILAL

Bu raporda yer alan her türlü bilgi, değerlendirme, yorum, istatistikî şekil ve bilgiler hazırlandığı tarih itibarı ile mevcut piyasa koşulları ve güvenilirliğine inanılan kaynaklardan elde edilerek derlenmiştir ve A1 Capital Yatırım Menkul Değerler A.Ş. tarafından genel bilgilendirme amacı ile hazırlanmıştır. Sunulan bilgilerin doğruluğu ve bunların yatırım kararlarına uygunluğu tarafımızca garanti edilmemektedir. Bu bilgiler belli bir getirinin sağlanmasına yönelik olarak verilmemekte olup alım satım kararını destekleyebilecek yeterli bilgiler burada bulunmayabilir. Burada yer alan yorum ve tavsiyeler, yorum ve tavsiyede bulunanların kişisel görüşlerine dayanmaktadır. Herhangi bir yatırım aracının alım-satım önerisi ya da getiri vaadi olarak yorumlanmamalıdır. Bu görüşler mali durumunuz ile risk ve getiri tercihlerinize uygun olmayabilir. Sadece burada yer alan bilgilere dayanarak yatırım kararı verilmesi beklentilerinize uygun sonuçlar doğurmayabilir. Bu nedenle bu sayfalarda yer alan bilgilerdeki hatalardan, eksikliklerden ya da bu bilgilere dayanılarak yapılan işlemlerden, yorum ve bilgilerin kullanılmasından doğacak her türlü maddi/manevi zararlardan ve her ne şekilde olursa olsun üçüncü kişilerin uğrayabileceği her türlü doğrudan ve/veya dolaylı zararlardan dolayı A1 Capital Yatırım Menkul Değerler A.Ş. ile bağlı kuruluşları, çalışanları, yöneticileri ve ortakları sorumlu tutulamaz.

## Lütfen son sayfadaki ÇEKİNCEYİ OKUYUNUZ