

İÇİNDEKİLER

- Haftalık Teknik Öneriler
- YABANCI HİSSE İŞLEMLERİ
- YABANCI DİBS İŞLEMLERİ
- BİR YILLIK SÜREÇTE KREDİ FAİZLERİ
- 2025 önemli Tarihler
Merkez Bankaları
K.Derecelendirme
MSCI Endeks Değişim
- Haftalık Piyasa Takvimi
- 2025 yılı
Model Portföy Hisseleri
- TCMB Piyasa
Katılımcıları Anketi ve
Sektörel Enflasyon
Beklentileri

HAFTALIK TEKNİK PORTFÖY

10 ŞUBAT HAFTASI TEKNİK ÖNERİLER										
Hisse	Kapanış	H.Getiri %	HEDEF 1 (%2)	HEDEF 2 (%5)	STOP-LOSS (-%2)	PD/DD	F/K	SMA(20)	MACD(12,26,9)	RSI(14)
ALARK	87,50	1,69	89,25	91,88	85,75	0,69	7,69	86,56	-1,88	45,29
EKGYO	14,25	-6,68	14,54	14,96	13,97	0,67	14,64	14,68	0,32	48,81
EKSUN	6,32	0,48	6,45	6,64	6,19	1,83	0	6,22	-0,11	47,74
ENKAI	49,36	1,36	50,35	51,83	48,37	1,13	12,19	48,41	-0,63	49,89
EREGL	23,42	4,37	23,89	24,59	22,95	0,73	8,77	22,59	-0,54	52,87
GARAN	128,60	1,02	131,17	135,03	126,03	1,64	5,86	129,31	0,61	49,11
KRDMD	28,86	5,71	29,44	30,30	28,28	0,47	9,43	27,19	-0,12	62,38
MAVI	71,65	0,84	73,08	75,23	70,22	3,02	11,56	70,72	-2,95	41,88
PGSUS	238,80	1,83	243,58	250,74	234,02	1,58	5,15	231,19	2,47	63,62
TABGD	165,20	1,85	168,50	173,46	161,90	2,95	24,56	162,48	2,27	58,75
TAVHL	274,75	-1,08	280,25	288,49	269,26	1,64	11,36	273,95	-0,60	48,77
TMSN	115,00	2,68	117,30	120,75	112,70	2,09	0	112,88	-1,38	48,41
TOASO	213,50	-4,04	217,77	224,18	209,23	2,42	8,88	217,58	3,87	50,44
TUPRS	141,90	0,50	144,74	149,00	139,06	1,13	4,34	139,96	-1,57	48,14
VERUS	249,00	5,60	253,98	261,45	244,02	4,94	25,33	240,86	-7,00	47,01

M.BAKİ ATILAL

Bu raporda yer alan her türlü bilgi, değerlendirme, yorum, istatistikî şekil ve bilgiler hazırladığı tarih itibarı ile mevcut piyasa koşulları ve güvenliğine inanılan kaynaklardan elde edilerek derlenmiştir ve A1 Capital Yatırım Menkul Değerler A.Ş. tarafından genel bilgilendirme amacı ile hazırlanmıştır. Sunulan bilgilerin doğruluğu ve bunların yatırım kararlarına uygunluğu tarafımızca garanti edilmemektedir. Bu bilgiler belli bir getirinin sağlanmasına yönelik olarak verilmekte olup alım satım kararını destekleyebilecek yeterli bilgiler burada bulunmayabilir. Burada yer alan yorum ve tavsiyeler, yorum ve tavsiyede bulunanların kişisel görüşlerine dayanmaktadır. Herhangi bir yatırım aracının alım-satım önerisi ya da getiri vaadi olarak yorumlanmamalıdır. Bu görüşler mali durumunuz ile risk ve getiri tercihlerinize uygun olmayabilir. Sadece burada yer alan bilgilere dayanarak yatırım kararı verilmesi beklentilerinize uygun sonuçlar doğurmayabilir. Bu nedenle bu sayfalarda yer alan bilgilerdeki hatalardan, eksikliklerden ya da bu bilgilere dayanılarak yapılan işlemlerden, yorum ve bilgilerin kullanılmasında doğacak her türlü maddî/manevî zararlardan ve her ne şekilde olursa olsun üçüncü kişilerin uğrayabileceği her türlü doğrudan ve/veya dolaylı zararlardan dolayı A1 Capital Yatırım Menkul Değerler A.Ş. ile bağlı kuruluşları, çalışanları, yöneticileri ve ortakları sorumlu tutulamaz.

Lütfen son sayfadaki ÇEKİNCEYİ OKUYUNUZ

31 OCAK HAFTASINDA YABANCILAR 89,1 MN USD'LIK HİSSE ALDILAR 2025 YILININ İLK 5 HAFTASINDA 197,6 mn usd ALIM GERÇEKLEŞTİRDİLER.

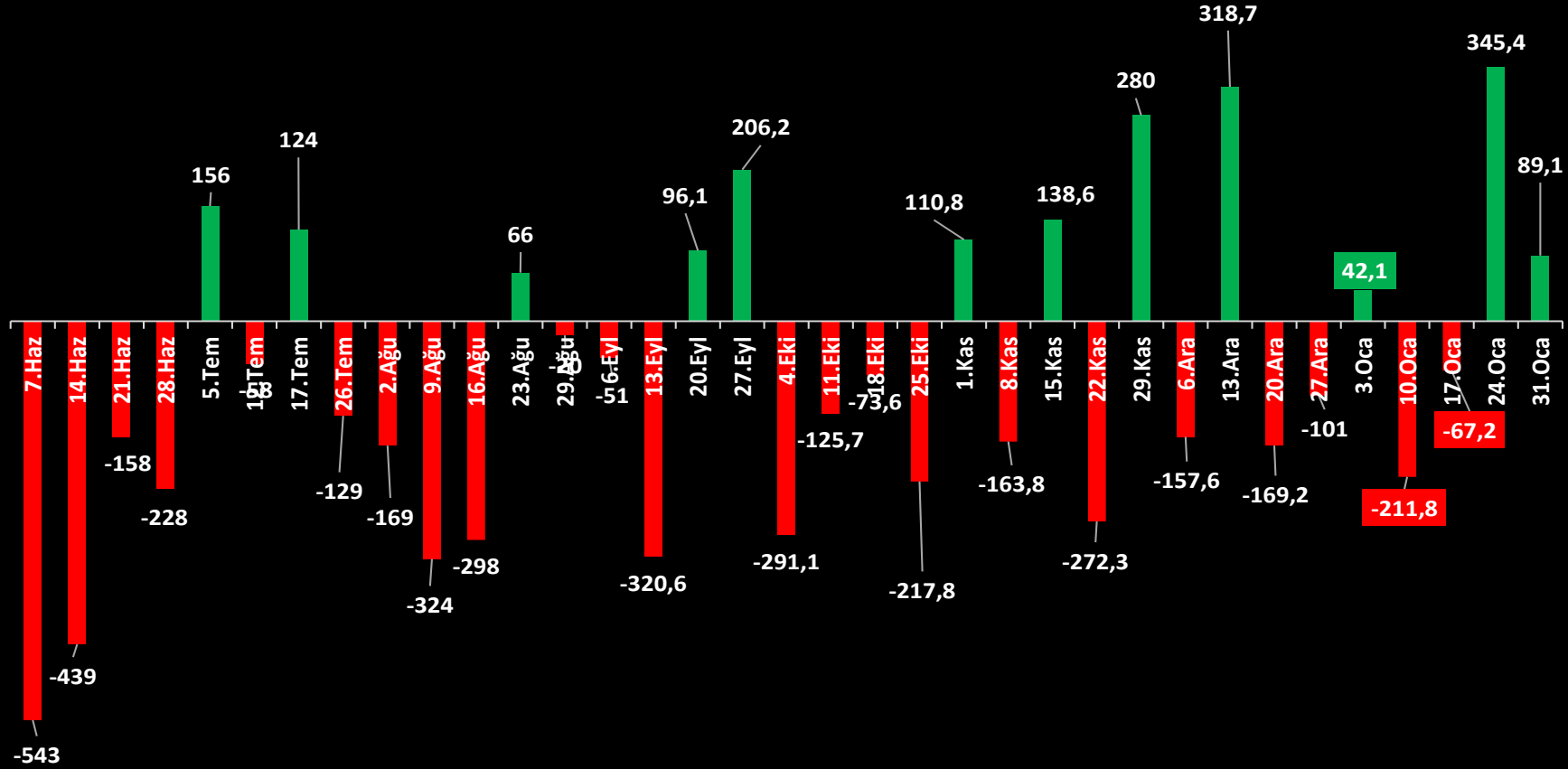

M.BAKİ ATILAL

Bu raporda yer alan her türlü bilgi, değerlendirme, yorum, istatistikî şekil ve bilgiler hazırladığı tarih itibarı ile mevcut piyasa koşulları ve güvenliğine inanılan kaynaklardan elde edilerek derlenmiştir ve A1 Capital Yatırım Menkul Değerler A.Ş. tarafından genel bilgilendirme amacı ile hazırlanmıştır. Sunulan bilgilerin doğruluğu ve bunların yatırım kararlarına uygunluğu tarafımızca garanti edilmemektedir. Bu bilgiler belli bir getirinin sağlanmasına yönelik olarak verilmekte olup alım satım kararını destekleyebilecek yeterli bilgiler burada bulunmayabilir. Burada yer alan yorum ve tavsiyeler, yorum ve tavsiyede bulunanların kişisel görüşlerine dayanmaktadır. Herhangi bir yatırım aracının alım-satım önerisi ya da getiri vaadi olarak yorumlanmamalıdır. Bu görüşler mali durumunuz ile risk ve getiri tercihlerinize uygun olmayabilir. Sadece burada yer alan bilgilere dayanarak yatırım kararı verilmesi beklentilerinize uygun sonuçlar doğurmayabilir. Bu nedenle bu sayfalarda yer alan bilgilerdeki hatalardan, eksikliklerden ya da bu bilgilere dayanılarak yapılan işlemlerden, yorum ve bilgilerin kullanılmasında doğacak her türlü maddi/manevi zararlardan ve her ne şekilde olursa olsun üçüncü kişilerin uğrayabileceği her türlü doğrudan ve/veya dolaylı zararlardan dolayı A1 Capital Yatırım Menkul Değerler A.Ş. ile bağlı kuruluşları, çalışanları, yöneticileri ve ortakları sorumlu tutulamaz.

Lütfen son sayfadaki ÇEKİNCEYİ OKUYUNUZ

31 OCAK HAFTASINDA YABANCILAR 682,8 MN USD'LIK DIBS SATTILAR 2025 YILININ İLK 5 HAFTASINDA DIBS ALIMI 1,587 MN USD SEVİYESİNDE OLDU

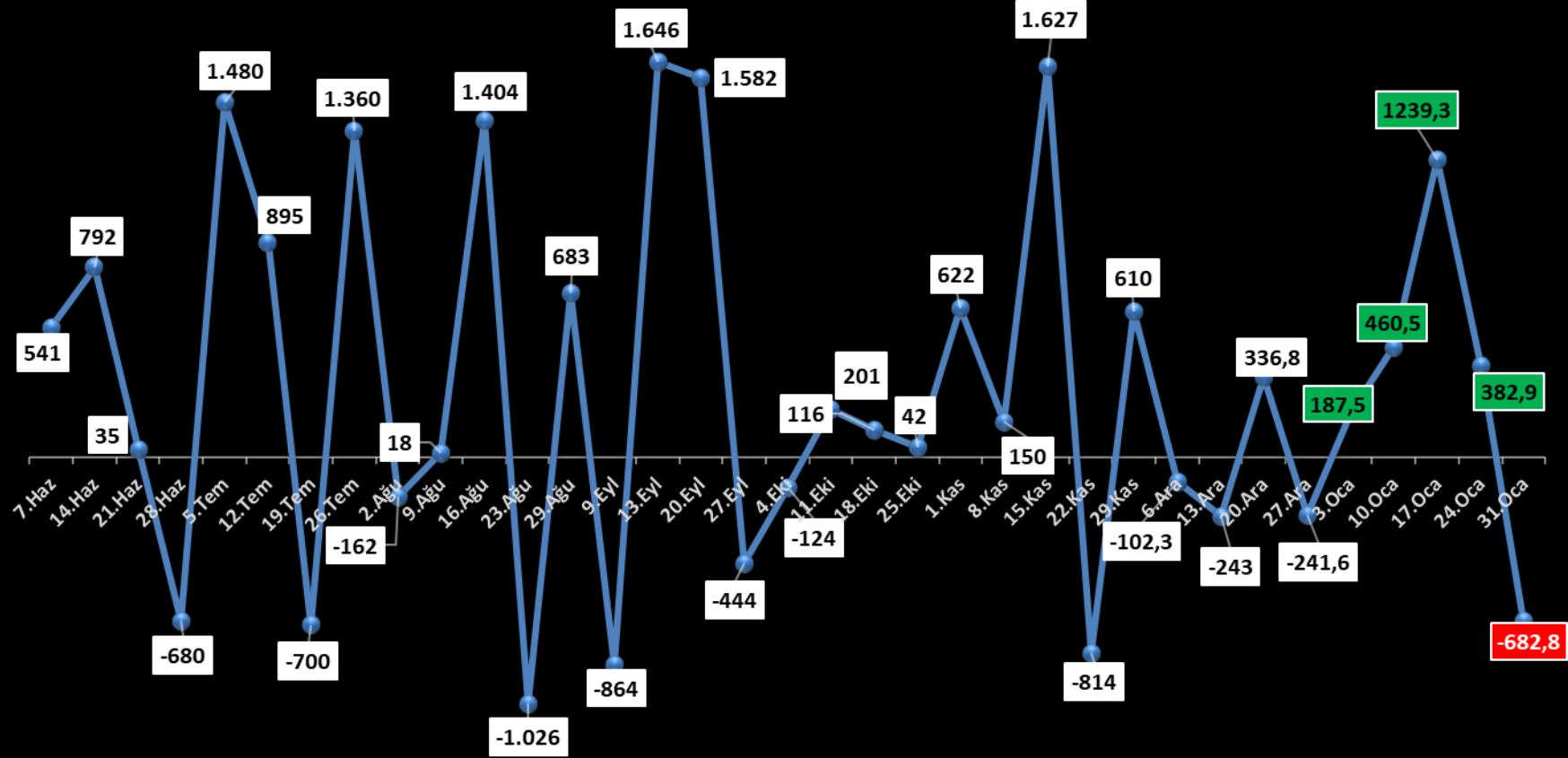

M.BAKİ ATILAL

Bu raporda yer alan her türlü bilgi, değerlendirme, yorum, istatistikî şekil ve bilgiler hazırladığı tarih itibarı ile mevcut piyasa koşulları ve güvenliğine inanılan kaynaklardan elde edilerek derlenmiştir ve A1 Capital Yatırım Menkul Değerler A.Ş. tarafından genel bilgilendirme amacı ile hazırlanmıştır. Sunulan bilgilerin doğruluğu ve bunların yatırım kararlarına uygunluğu tarafımızca garanti edilmemektedir. Bu bilgiler belli bir getirinin sağlanmasına yönelik olarak verilmekte olup alım satım kararını destekleyebilecek yeterli bilgiler burada bulunmayabilir. Burada yer alan yorum ve tavsiyeler, yorum ve tavsiyede bulunanların kişisel görüşlerine dayanmaktadır. Herhangi bir yatırım aracının alım-satım önerisi ya da getiri vaadi olarak yorumlanmamalıdır. Bu görüşler mali durumunuz ile risk ve getiri tercihlerinize uygun olmayabilir. Sadece burada yer alan bilgilere dayanarak yatırım kararı verilmesi beklentilerinize uygun sonuçlar doğurmayabilir. Bu nedenle bu sayfalarda yer alan bilgilerdeki hatalardan, eksikliklerden ya da bu bilgilere dayanılarak yapılan işlemlerden, yorum ve bilgilerin kullanılmasından doğacak her türlü maddi/manevi zararlardan ve her ne şekilde olursa olsun üçüncü kişilerin uğrayabileceği her türlü doğrudan ve/veya dolaylı zararlardan dolayı A1 Capital Yatırım Menkul Değerler A.Ş. ile bağlı kuruluşları, çalışanları, yöneticileri ve ortakları sorumlu tutulamaz.

Lütfen son sayfadaki ÇEKİNCEYİ OKUYUNUZ

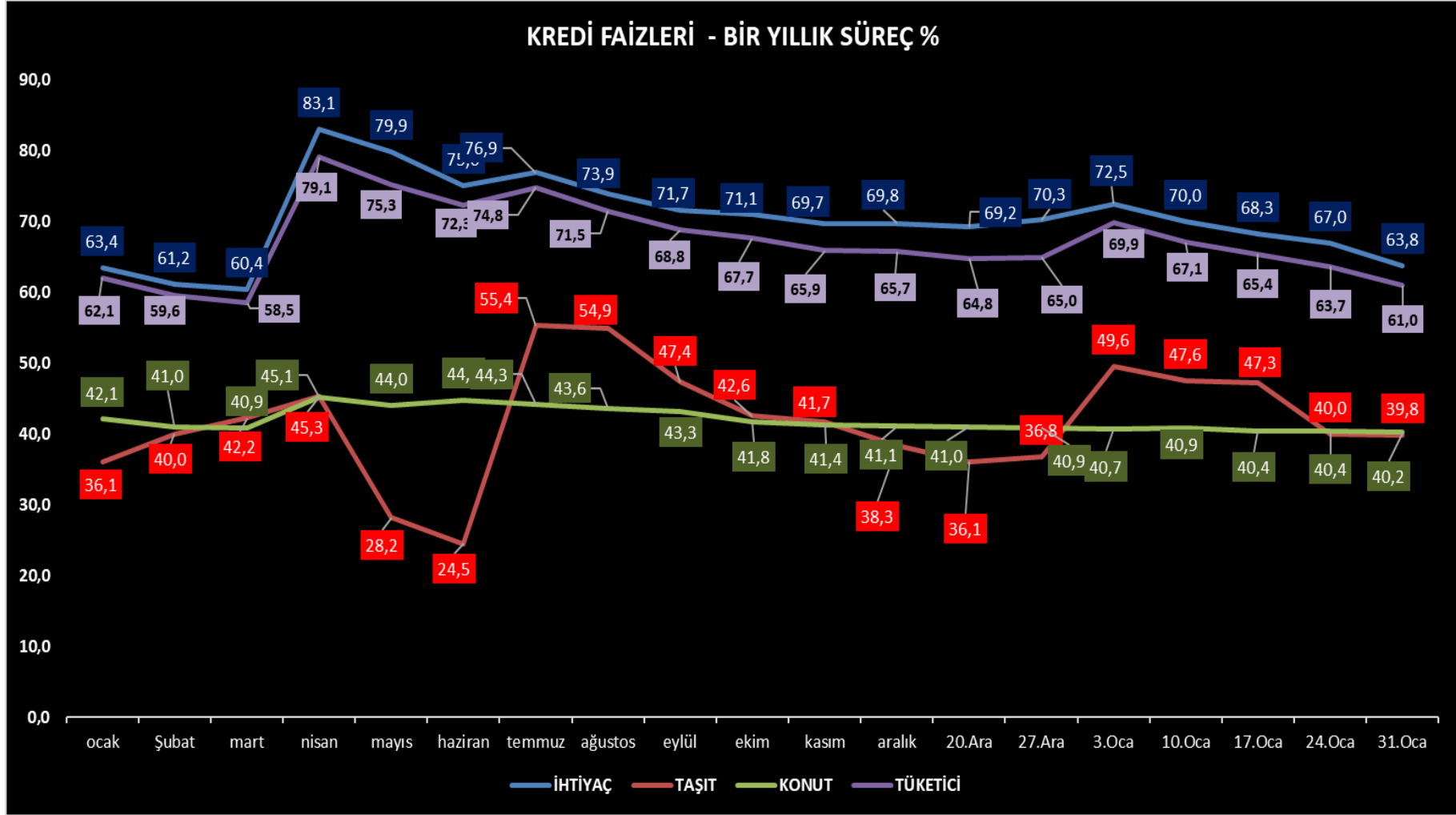

M.BAKİ ATILAL

Bu raporda yer alan her türlü bilgi, değerlendirme, yorum, istatistikî şekil ve bilgiler hazırladığı tarih itibarı ile mevcut piyasa koşulları ve güvenliğine inanılan kaynaklardan elde edilerek derlenmiştir ve A1 Capital Yatırım Menkul Değerler A.Ş. tarafından genel bilgilendirme amacı ile hazırlanmıştır. Sunulan bilgilerin doğruluğu ve bunların yatırım kararlarına uygunluğu tarafımızca garanti edilmemektedir. Bu bilgiler belli bir getirinin sağlanmasına yönelik olarak verilmekte olup alım satım kararını destekleyebilecek yeterli bilgiler burada bulunmayabilir. Burada yer alan yorum ve tavsiyeler, yorum ve tavsiyede bulunanların kişisel görüşlerine dayanmaktadır. Herhangi bir yatırım aracının alım-satım önerisi ya da getiri vaadi olarak yorumlanmamalıdır. Bu görüşler mali durumunuz ile risk ve getiri tercihlerinize uygun olmayabilir. Sadece burada yer alan bilgilere dayanarak yatırım kararı verilmesi beklentilerinize uygun sonuçlar doğurmayabilir. Bu nedenle bu sayfalarda yer alan bilgilerdeki hatalardan, eksikliklerden ya da bu bilgilere dayanılarak yapılan işlemlerden, yorum ve bilgilerin kullanılmasında doğabilecek her türlü maddî/manevî zararlardan ve her ne şekilde olursa olsun üçüncü kişilerin uğrayabileceği her türlü doğrudan ve/veya dolaylı zararlardan dolayı A1 Capital Yatırım Menkul Değerler A.Ş. ile bağlı kuruluşları, çalışanları, yöneticileri ve ortakları sorumlu tutulamaz.

Lütfen son sayfadaki ÇEKİNCEYİ OKUYUNUZ

2025 M.B. TOPLANTI – KREDİ DERECELENDİRME KURULUŞLARI DEĞERLENDİRME

OCAK					ŞUBAT				MART		
					11.Şub MSCI ENDEKS DEĞİŞİKLİKLERİ				6.Mar TCMB	6.Mar ECB	19.Mar FED*
											
NİSAN					MAYIS				HAZİRAN		
17.Nis TCMB	17.Nis ECB	25.Nis S&P GLOBAL	27.Nis DÜNYA BANKASI TOPLANTISI		7.May FED	13.May MSCI ENDEKS DEĞİŞİKLİKLERİ	22.May ENF. RAPORU	30.May FİN.İST.RAPORU	5.Haz ECB	18.Haz FED*	19.Haz TCMB
											
TEMMUZ					AGUSTOS				EYLÜL		
24.Tem TCMB	24.Tem ECB	25.Tem FITCH	30.Tem FED		12.Ağu MSCI ENDEKS DEĞİŞİKLİLİLERİ	14.Ağu ENF. RAPORU			11.Eyl TCMB	11.Eyl ECB	17.Eyl FED*
		MOODY'S									
EKİM					KASIM				ARALIK		
17.Eki S&P GLOBAL	19.Eki DÜNYA BANKASI TOPLANTISI	23.Eki TCMB	29.Eki FED	30.Eki ECB	6.Kas MSCI ENDEKS DEĞİŞİKLİLİLERİ	7.Kas ENF. RAPORU	28.Kas FİN.İST.RAPORU		10.Ara FED*	11.Ara TCMB	18.Ara ECB
											

A1 CAPITAL -BAKİ

M.BAKİ ATILAL

Bu raporda yer alan her türlü bilgi, değerlendirme, yorum, istatistikî şekil ve bilgiler hazırladığı tarih itibarı ile mevcut piyasa koşulları ve güvenliğine inanılan kaynaklardan elde edilerek derlenmiştir ve A1 Capital Yatırım Menkul Değerler A.Ş. tarafından genel bilgilendirme amacı ile hazırlanmıştır. Sunulan bilgilerin doğruluğu ve bunların yatırım kararlarına uygunluğu tarafımızca garanti edilmemektedir. Bu bilgiler belli bir getirinin sağlanmasına yönelik olarak verilmekte olup alım satım kararını destekleyebilecek yeterli bilgiler burada bulunmayabilir. Burada yer alan yorum ve tavsiyeler, yorum ve tavsiyede bulunanların kişisel görüşlerine dayanmaktadır. Herhangi bir yatırım aracının alım-satım önerisi ya da getiri vaadi olarak yorumlanmamalıdır. Bu görüşler mali durumunuz ile risk ve getiri tercihlerinize uygun olmayabilir. Sadece burada yer alan bilgilere dayanarak yatırım kararı verilmesi beklentilerinize uygun sonuçlar doğurmayabilir. Bu nedenle bu sayfalarda yer alan bilgilerdeki hatalardan, eksikliklerden ya da bu bilgilere dayanılarak yapılan işlemlerden, yorum ve bilgilerin kullanılmasından doğacak her türlü maddî/manevî zararlardan ve her ne şekilde olursa olsun üçüncü kişilerin uğrayabileceği her türlü doğrudan ve/veya dolaylı zararlardan dolayı A1 Capital Yatırım Menkul Değerler A.Ş. ile bağlı kuruluşları, çalışanları, yöneticileri ve ortakları sorumlu tutulamaz.

Lütfen son sayfadaki ÇEKİNCEYİ OKUYUNUZ

HAFTALIK PİYASA TAKVİMİ

10.Şub	Saat	Ülke	Dönem	Ekonomik Gösterge	Beklenen	Önceki
	08:00	Türkiye	Ocak	Otomotiv Üretimi	✓	123.586
	08:00	Türkiye	Ocak	Otomobil Satışları	✓	134.811
	10:00	Türkiye	Aralık	Sanayi Üretimi(Aylık)	✓	%2,9
	10:00	Türkiye	Aralık	Sanayi Üretimi(Yıllık)	✓	%1,5
	10:00	Türkiye	Aralık	İmalat Sanayi Üretimi(Aylık)	✓	%3,0
	10:00	Türkiye	Aralık	İmalat Sanayi Üretimi(Yıllık)	✓	%1,2
	10:00	Türkiye	Aralık	İşsizlik Oranı	✓	%8,6
	15:15	Türkiye	Şubat	2 Yıllık Sabit Kuponlu Tahvil İhale Faizi	✓	%40,06
	16:45	Almanya	Aralık	Cari İşlemler Dengesi(Euro)	✓	24,1mlr
	18:00	ABD	Ocak	Conference Board İstihdam Trend Endeksi	✓	109,70
	19:00	Türkiye	Ocak	BIST'te Yabancıların Net Pay İşlemleri(\$)	✓	17,82mln
11.Şub	Saat	Ülke	Dönem	Ekonomik Gösterge	Beklenen	Önceki
	10:00	Türkiye	Aralık	Perakende Satış Hacmi(Aylık)	✓	%1,9
	10:00	Türkiye	Aralık	Perakende Satış Hacmi(Yıllık)	✓	%16,4
	15:15	Türkiye	Şubat	5 Aylık Hazine Bonosu İhale Faizi	✓	%43,97
12.Şub	Saat	Ülke	Dönem	Ekonomik Gösterge	Beklenen	Önceki
	10:00	Türkiye	Aralık	İnşaat Maliyet Endeksi(Aylık)	✓	%0,04
	10:00	Türkiye	Aralık	İnşaat Maliyet Endeksi(Yıllık)	✓	%35,93
	10:00	Türkiye	Aralık	İhracat Birim Değer Endeksi(Yıllık)	✓	%1,3
	15:45	OPEC	Ocak	Global Petrol Talebi(Varil/Gün)	✓	105,2mln
	15:45	OPEC	Ocak	OPEC Ham Petrol Üretimi(Varil/Gün)	✓	26,74mln
	16:30	ABD	Ocak	Tüketici Fiyat Endeksi(Aylık)	✓	%0,4
	16:30	ABD	Ocak	Tüketici Fiyat Endeksi(Yıllık)	✓	%2,9

M.BAKİ ATILAL

Bu raporda yer alan her türlü bilgi, değerlendirme, yorum, istatistikî şekil ve bilgiler hazırladığı tarih itibarı ile mevcut piyasa koşulları ve güvenliğine inanılan kaynaklardan elde edilerek derlenmiştir ve A1 Capital Yatırım Menkul Değerler A.Ş. tarafından genel bilgilendirme amacı ile hazırlanmıştır. Sunulan bilgilerin doğruluğu ve bunların yatırım kararlarına uygunluğu tarafımızca garanti edilmemektedir. Bu bilgiler belli bir getirinin sağlanmasına yönelik olarak verilmekte olup alım satım kararını destekleyebilecek yeterli bilgiler burada bulunmayabilir. Burada yer alan yorum ve tavsiyeler, yorum ve tavsiyede bulunanların kişisel görüşlerine dayanmaktadır. Herhangi bir yatırım aracının alım-satım önerisi ya da getiri vaadi olarak yorumlanmamalıdır. Bu görüşler mali durumunuz ile risk ve getiri tercihlerinize uygun olmayabilir. Sadece burada yer alan bilgilere dayanarak yatırım kararı verilmesi beklentilerinize uygun sonuçlar doğurmayabilir. Bu nedenle bu sayfalarda yer alan bilgilerdeki hatalardan, eksikliklerden ya da bu bilgilere dayanılarak yapılan işlemlerden, yorum ve bilgilerin kullanılmasından doğacak her türlü maddi/manevi zararlardan ve her ne şekilde olursa olsun üçüncü kişilerin uğrayabileceği her türlü doğrudan ve/veya dolaylı zararlardan dolayı A1 Capital Yatırım Menkul Değerler A.Ş. ile bağlı kuruluşları, çalışanları, yöneticileri ve ortakları sorumlu tutulamaz.

Lütfen son sayfadaki ÇEKİNCEYİ OKUYUNUZ

13.Şub	Saat	Ülke	Dönem	Ekonomik Gösterge	Beklenen	Önceki
	10:00	Almanya	Ocak	Tüketici Fiyat Endeksi(Final-Aylık)	-%0,2	-%0,2
	10:00	Almanya	Ocak	Tüketici Fiyat Endeksi(Final-Yıllık)	%2,3	%2,3
	10:00	Türkiye	Aralık	Cari İşlemler Dengesi(\$)	-4,0mlr	-2,87mlr
	12:00	IEA	Şubat	Global Petrol Talebi Değişim Tahmini(V/G)		1,05mln
	13:00	Euro Bölgesi	Aralık	Sanayi Üretimi(Aylık)		%0,2
	13:00	Euro Bölgesi	Aralık	Sanayi Üretimi(Yıllık)		-%1,9
	16:30	ABD	8 Şubat	İşsizlik Başvuruları		219.000
	16:30	ABD	Ocak	Üretici Fiyat Endeksi(Aylık)		%0,2
	16:30	ABD	Ocak	Üretici Fiyat Endeksi(Yıllık)		%3,3
	16:30	ABD	Ocak	Gıda ve Enerji Hariç ÜFE(Yıllık)		%3,5
14.Şub	Saat	Ülke	Dönem	Ekonomik Gösterge	Beklenen	Önceki
	10:00	Almanya	Ocak	Toptan Fiyat Endeksi(Aylık)		%0,1
	10:00	Almanya	Ocak	Toptan Fiyat Endeksi(Yıllık)		%0,1
	10:00	Türkiye	Şubat	Yıl Sonu TÜFE Beklentisi		%27,05
	10:00	Türkiye	Şubat	Yıl Sonu GSYH Beklentisi		%3,1
	10:00	Türkiye	Şubat	Yıl Sonu Dolar Kuru Beklentisi		43,03
	10:00	Türkiye	Aralık	Hizmet Üretim Endeksi(Aylık)		-%0,2
	10:00	Türkiye	Aralık	Hizmet Üretim Endeksi(Yıllık)		%0,9
	10:00	Türkiye	Ocak	Konut Satışları		212.637
	10:00	Türkiye	Ocak	İpotekli Konut Satışları		23.277
	10:00	Türkiye	Ocak	2.El Konut Satışları		136.008
	13:00	Euro Bölgesi	4.Çeyrek	GSYH(2.Tahmin-Dönemsel)		%0,0
	13:00	Euro Bölgesi	4.Çeyrek	GSYH(2.Tahmin-Yıllık)		%0,9
	13:30	Rusya	Şubat	CBR Gösterge Faiz Oranı		%21,00
	16:30	ABD	Ocak	İthal Fiyatları(Aylık)		%0,1
	16:30	ABD	Ocak	İhraç Fiyatları(Aylık)		%0,3
	16:30	ABD	Ocak	Perakende Satışlar(Aylık)		%0,4
	16:30	ABD	Ocak	Perakende Satışlar(Yıllık)		%3,9
	17:15	ABD	Ocak	Sanayi Üretimi(Aylık)		%0,9
	17:15	ABD	Ocak	İmalat Sanayi Üretimi(Aylık)		%0,6
	17:15	ABD	Ocak	Kapasite Kullanım Oranı		%77,6

M.BAKİ ATILAL

Bu raporda yer alan her türlü bilgi, değerlendirme, yorum, istatistikî şekil ve bilgiler hazırladığı tarih itibarı ile mevcut piyasa koşulları ve güvenliğine inanılan kaynaklardan elde edilerek derlenmiştir ve A1 Capital Yatırım Menkul Değerler A.Ş. tarafından genel bilgilendirme amacı ile hazırlanmıştır. Sunulan bilgilerin doğruluğu ve bunların yatırım kararlarına uygunluğu tarafımızca garanti edilmemektedir. Bu bilgiler belli bir getirinin sağlanmasına yönelik olarak verilmekte olup alım satım kararını destekleyebilecek yeterli bilgiler burada bulunmayabilir. Burada yer alan yorum ve tavsiyeler, yorum ve tavsiyede bulunanların kişisel görüşlerine dayanmaktadır. Herhangi bir yatırım aracının alım-satım önerisi ya da getiri vaadi olarak yorumlanmamalıdır. Bu görüşler mali durumunuz ile risk ve getiri tercihlerinize uygun olmayabilir. Sadece burada yer alan bilgilere dayanarak yatırım kararı verilmesi beklentilerinize uygun sonuçlar doğurmayabilir. Bu nedenle bu sayfalarda yer alan bilgilerdeki hatalardan, eksikliklerden ya da bu bilgilere dayanılarak yapılan işlemlerden, yorum ve bilgilerin kullanılmaması da doğacak her türlü maddi/manevi zararlardan ve her ne şekilde olursa olsun üçüncü kişilerin uğrayabileceği her türlü doğrudan ve/veya dolaylı zararlardan dolayı A1 Capital Yatırım Menkul Değerler A.Ş. ile bağlı kuruluşları, çalışanları, yöneticileri ve ortakları sorumlu tutulamaz.

Lütfen son sayfadaki ÇEKİNCEYİ OKUYUNUZ

TAKİBİMİZDEKİ HİSSELER

GÜNCEL MODEL PORTFÖY HİSSELERİ				
	Kapanış	Hedef F	Get.Pot	YB Getiri %
BIMAS	561,50	782	39%	6,24
MGROS	593,50	716	21%	8,50
GARAN	128,60	176	37%	3,38
PGSUS	238,80	319	34%	12,11
KRDMD	28,86	42	46%	6,49
TAVHL	274,75	378	38%	0,27
THYAO	322,25	385	19%	14,68
OYAKC	25,70	31	21%	7,08
ENKAI	49,36	77	56%	1,56
EKGYO	14,25	18	29%	4,63
MODEL PORT GETİRİ %				6,49
XU100 %				1,23

ALIM YÖNÜNDE İZLEDİĞİMİZ HİSSELER				
	Kapanış	Hedef F	Get.Pot	YB Getiri %
AKBNK	63,50	86	35%	-2,08
LMKDC	29,66			-4,63
MPARK	385,50	499	29%	0,92
LKMNH	20,40	26	27%	13,27
YKBNK	29,06	42	45%	-5,09
TCELL	106,00	146	38%	14,22
TTKOM	49,42	70	42%	13,66
SAHOL	98,30	129	31%	2,40
TUPRS	141,90	229	61%	0,00
TURSG	17,73	19	7%	-3,27
KCHOL	165,40	252	52%	-7,39
İZLEDİĞİMİZ HİSSELER GETİRİ %				2,00
XU100				1,23

Hafta içinde THYAO'yu güncel portföye çektiğimizi belirtmiştik, şimdi de AKBNK'ı ise izleme portföyümüze çekiyoruz. HTTB'T'e üzerinde baskı yılbaşından beri kalmadığından izleme listemizden çıkardık

M.BAKİ ATILAL

Bu raporda yer alan her türlü bilgi, değerlendirme, yorum, istatistikî şekil ve bilgiler hazırladığı tarih itibarı ile mevcut piyasa koşulları ve güvenliğine inanılan kaynaklardan elde edilerek derlenmiştir ve A1 Capital Yatırım Menkul Değerler A.Ş. tarafından genel bilgilendirme amacı ile hazırlanmıştır. Sunulan bilgilerin doğruluğu ve bunların yatırım kararlarına uygunluğu tarafımızca garanti edilmemektedir. Bu bilgiler belli bir getirinin sağlanmasına yönelik olarak verilmekte olup alım satım kararını destekleyebilecek yeterli bilgiler burada bulunmayabilir. Burada yer alan yorum ve tavsiyeler, yorum ve tavsiyede bulunanların kişisel görüşlerine dayanmaktadır. Herhangi bir yatırım aracının alım-satım önerisi ya da getiri vaadi olarak yorumlanmamalıdır. Bu görüşler mali durumunuz ile risk ve getiri tercihlerinize uygun olmayabilir. Sadece burada yer alan bilgilere dayanarak yatırım kararı verilmesi beklentilerinize uygun sonuçlar doğurmayabilir. Bu nedenle bu sayfalarda yer alan bilgilerdeki hatalardan, eksikliklerden ya da bu bilgilere dayanılarak yapılan işlemlerden, yorum ve bilgilerin kullanılmamasından doğacak her türlü maddi/manevi zararlardan ve her ne şekilde olursa olsun üçüncü kişilerin uğrayabileceği her türlü doğrudan ve/veya dolaylı zararlardan dolayı A1 Capital Yatırım Menkul Değerler A.Ş. ile bağlı kuruluşları, çalışanları, yöneticileri ve ortakları sorumlu tutulamaz.

Lütfen son sayfadaki ÇEKİNCEYİ OKUYUNUZ

TCMB PİYASA KATILIMCILARI ve SEKTÖREL ENFLASYON BEKLENTİLERİ

TCMB PİYASA KATILIMCILARI ANKETİ VE SEKTÖREL ENFLASYON BEKLENTİLERİ														
		Ocak	Şubat	Mart	Nisan	Mayıs	Haziran	Temmuz	Agustos	Eylül	Ekim	Kasım	Aralık	Oca.25
AYLIK TÜFE	Cari Ay sonu	5,41	3,80	3,43	3,25	3,04	2,52	2,77	2,55	2,22	2,39	2,01	1,72	4,07
	GERÇEKLEŞEN	6,70	4,53	3,16	3,18	3,37	1,64	3,23	2,47	2,97	2,88	2,24	1,03	5,03
	1 Ay Sonrası	3,51	3,17	3,42	3,00	2,56	2,41	2,17	2,22	2,24	1,96	1,67	4,00	2,65
	2 Ay Sonrası	3,10	3,28	2,82	2,54	2,34	2,16	2,25	2,39	1,86	1,68	3,74	2,58	2,15
YILLIK TÜFE	Cari Yıl Sonu	42,04	42,96	44,19	44,16	43,64	43,52	42,95	43,31	43,14	44,11	44,81	45,28	27,05
	12 Ay Sontası	39,09	37,78	36,70	35,17	33,21	31,79	30,02	28,71	27,49	27,44	27,2	27,01	25,38
	REEL SEKTÖR(Yıllık)						56,20	55,00	53,80	51,10	49,50	47,8	47,6	43,7
	HANEHALKI(Yıllık)						71,50	72,00	73,10	71,60	67,20	64,1	63,1	58,8
	12 ay sonra Düşüş bek.							29,30%	29,60%	29,00%	28,30%	26,30%	26,3	30,8
	Gelecek Yıl Sonu	25,44	25,20	26,29	26,29	25,61	25,51	25,40	25,55	25,26	25,64	26,22	27,07	18,67
Dolar Kuru	Cari Yıl Sonu	39,99	40,02	40,53	40,00	38,77	37,74	37,36	37,27	37,15	36,63	35,72	35,3	35,83
	12 Ay Sontası	40,63	41,15	42,78	42,47	41,79	41,41	41,51	42,03	42,42	42,73	42,74	43,22	43,02
GSYİH	Cari Yıl Sonu	3,4%	3,3%	3,3%	3,3%	3,3%	3,3%	3,4%	3,4%	3,2%	3,1%	3,1	3	3,1
	Gelecek Yıl	3,9%	3,8%	3,8%	3,7%	3,7%	3,7%	3,6%	3,5%	3,4%	3,3%	3,2	3,1	3,9
TCMB Politika Fai Cari Ay Sonu		45,00%	45,00%	45,00%	50,00%	50,00%	50,00%	50,00%	50,00%	50,00%	50,00%	50,00%	48,51	45
	3 Ay Sonrası	45,00%	45,00%	46,85%	50,00%	50,00%	50,00%	50,00%	48,10%	46,48%	46,26%	45,38%	43,5	40,91
	12 Ay Sonrası	36,54%	36,62%	36,96%	38,18%	37,11%	35,90%	34,57%	33,30%	31,66%	31,64%	30,84%	30,88	29,14

M.BAKİ ATILAL

Bu raporda yer alan her türlü bilgi, değerlendirme, yorum, istatistikî şekil ve bilgiler hazırladığı tarih itibarı ile mevcut piyasa koşulları ve güvenliğine inanılan kaynaklardan elde edilerek derlenmiştir ve A1 Capital Yatırım Menkul Değerler A.Ş. tarafından genel bilgilendirme amacı ile hazırlanmıştır. Sunulan bilgilerin doğruluğu ve bunların yatırım kararlarına uygunluğu tarafımızca garanti edilmemektedir. Bu bilgiler belli bir getirinin sağlanmasına yönelik olarak verilmekte olup alım satım kararını destekleyebilecek yeterli bilgiler burada bulunmayabilir. Burada yer alan yorum ve tavsiyeler, yorum ve tavsiyede bulunanların kişisel görüşlerine dayanmaktadır. Herhangi bir yatırım aracının alım-satım önerisi ya da getiri vaadi olarak yorumlanmamalıdır. Bu görüşler mali durumunuz ile risk ve getiri tercihlerinize uygun olmayabilir. Sadece burada yer alan bilgilere dayanarak yatırım kararı verilmesi beklentilerinize uygun sonuçlar doğurmayabilir. Bu nedenle bu sayfalarda yer alan bilgilerdeki hatalardan, eksikliklerden ya da bu bilgilere dayanılarak yapılan işlemlerden, yorum ve bilgilerin kullanılmaması da doğacak her türlü maddî/manevî zararlardan ve her ne şekilde olursa olsun üçüncü kişilerin uğrayabileceği her türlü doğrudan ve/veya dolaylı zararlardan dolayı A1 Capital Yatırım Menkul Değerler A.Ş. ile bağlı kuruluşları, çalışanları, yöneticileri ve ortakları sorumlu tutulamaz.

Lütfen son sayfadaki ÇEKİNCEYİ OKUYUNUZ

ÇEKİNCE ..

Burada yer alan yatırım bilgi, yorum ve tavsiyeleri yatırım danışmanlığı kapsamında değildir. Yatırım danışmanlığı hizmeti, yetkili kuruluşlar tarafından kişilerin risk ve getiri tercihleri dikkate alınarak kişiye özel sunulmaktadır.

Burada yer alan yorum ve tavsiyeler ise genel niteliktedir. Bu tavsiyeler mali durumunuz ile risk ve getiri tercihlerinize uygun olmayabilir. Bu nedenle, sadece burada yer alan bilgilere dayanılarak yatırım kararı verilmesi beklentilerinize uygun sonuçlar doğurmayabilir.

Bu raporda yer alan bilgiler A1 CAPITAL Yatırım Menkul Değerler A.Ş.'nin Araştırma Bölümü tarafından bilgi verme amacıyla hazırlanmış olup herhangi bir hisse senedinin alım satımına ilişkin bir teklif içermemektedir. **Veriler, güvenilir olduğuna inanılan kaynaklardan alınmıştır. Bu kaynaklardaki hata ve eksikliklerden ve bu bilgilerin ticari amaçlı kullanılmasından doğabilecek zararlardan A1 CAPITAL Yatırım Menkul Değerler A.Ş. hiçbir şekilde sorumlu tutulamaz.**

İşbu rapordaki tüm görüş ve tahminler, söz konusu rapor tarihiyle A1 CAPITAL Yatırım Menkul Değerler A.Ş. Araştırma Bölümü'ne ait olup diğer GÜLER HOLDİNG Grubu şirketlerinin görüş ve tahminlerini temsil etmemektedir. Bu rapordaki tüm görüş ve bilgiler önceden haber verilmeksizin değiştirilebilir.

A1 CAPITAL Yatırım ve diğer grup şirketleri bu raporda adı geçen şirketlerin hisselerinde pozisyon sahibi olabilir veya işlem yapabilir. Ayrıca, yatırımcılar bu raporda adı geçen şirketlerle A1 CAPITAL Yatırım ve diğer grup şirketlerinin yatırım bankacılığı ve/veya diğer iş ilişkileri içinde olabileceğini veya bu tür iş fırsatları arayışında olabileceğini kabul ederler.

M.BAKİ ATILAL

Bu raporda yer alan her türlü bilgi, değerlendirme, yorum, istatistikî şekil ve bilgiler hazırladığı tarih itibarı ile mevcut piyasa koşulları ve güvenilirliğine inanılan kaynaklardan elde edilerek derlenmiştir ve A1 Capital Yatırım Menkul Değerler A.Ş. tarafından genel bilgilendirme amacı ile hazırlanmıştır. Sunulan bilgilerin doğruluğu ve bunların yatırım kararlarına uygunluğu tarafımızca garanti edilmemektedir. Bu bilgiler belli bir getirinin sağlanmasına yönelik olarak verilmekte olup alım satım kararını destekleyebilecek yeterli bilgiler burada bulunmayabilir. Burada yer alan yorum ve tavsiyeler, yorum ve tavsiyede bulunanların kişisel görüşlerine dayanmaktadır. Herhangi bir yatırım aracının alım-satım önerisi ya da getiri vaadi olarak yorumlanmamalıdır. Bu görüşler mali durumunuz ile risk ve getiri tercihlerinize uygun olmayabilir. Sadece burada yer alan bilgilere dayanarak yatırım kararı verilmesi beklentilerinize uygun sonuçlar doğurmayabilir. Bu nedenle bu sayfalarda yer alan bilgilerdeki hatalardan, eksikliklerden ya da bu bilgilere dayanılarak yapılan işlemlerden, yorum ve bilgilerin kullanılmasında doğacak her türlü maddi/manevi zararlardan ve her ne şekilde olursa olsun üçüncü kişilerin uğrayabileceği her türlü doğrudan ve/veya dolaylı zararlardan dolayı A1 Capital Yatırım Menkul Değerler A.Ş. ile bağlı kuruluşları, çalışanları, yöneticileri ve ortakları sorumlu tutulamaz.

Lütfen son sayfadaki ÇEKİNCEYİ OKUYUNUZ