

HAFTALIK TEKNİK PORTFÖY

16 TEMMUZ HAFTASI TEKNİK ÖNERİLER										
Hisse	Kapanış	YB GETİRİ	HEDEF 1 (%2)	HEDEF 2 (%5)	STOP-LOSS (-%2)	PD/DD	F/K	SMA(10)	EMA(10)	RSI(14)
ASTOR	94,5	0,21	96,39	99,23	92,61	6,43	16,43	91,92	93,14	48,49
COLLA	855,5	64,43	872,61	898,28	838,39	4,9	9,37	830,3	828,95	63,94
ENJSA	65,65	50,32	66,96	68,93	64,34	1,22	15,79	65,5	65,3	54,3
HTTBT	71,75	25,99	73,19	75,34	70,32	5,42	64,88	69,6	70,09	56,68
ISCTR	17,1	87,77	17,44	17,96	16,76	1,55	5,82	16,19	16,34	61,8
KCAER	49,38	66,61	50,37	51,85	48,39	3,94	23,83	50,67	50,62	39,58
KOZAL	23	17,77	23,46	24,15	22,54	3,18	113,7	21,43	21,88	63,03
MGROS	561	69,99	572,22	589,05	549,78	2,39	11,28	543,45	545,42	67,49
MIATK	58,1	60,94	59,26	61,01	56,94	10,63	24,53	57,58	57,7	50,15
NTHOL	39,3	103,42	40,09	41,27	38,51	0,56	9,57	38,44	38,05	64,54
ODAS	8,93	8,24	9,11	9,38	8,75	0,9	2,83	8,44	8,57	57,11
SAHOL	108,2	84,89	110,36	113,61	106,04	0,91	15,42	101,18	102	67,82
TAVHL	280	160,47	285,60	294,00	274,40	2,03	11,63	264,68	266,67	71,75
TOASO	313	60,74	319,26	328,65	306,74	4,38	8,98	328,1	323	45,57
TURSG	69,1	70,36	70,48	72,56	67,72	4,21	8,78	72,11	71,53	38,52

M.BAKİ ATILAL

Bu raporda yer alan her türlü bilgi, değerlendirme, yorum, istatistikî şekil ve bilgiler hazırladığı tarih itibarı ile mevcut piyasa koşulları ve güvenilirliğine inanılan kaynaklardan elde edilerek derlenmiştir ve A1 Capital Yatırım Menkul Değerler A.Ş. tarafından genel bilgilendirme amacı ile hazırlanmıştır. Sunulan bilgilerin doğruluğu ve bunların yatırım kararlarına uygunluğu tarafımızca garanti edilmemektedir. Bu bilgiler belli bir getirinin sağlanmasına yönelik olarak verilmemekte olup alım satım kararını destekleyebilecek yeterli bilgiler burada bulunmayabilir. Burada yer alan yorum ve tavsiyeler, yorum ve tavsiyede bulunanların kişisel görüşlerine dayanmaktadır. Herhangi bir yatırım aracının alım-satım önerisi ya da getiri vaadi olarak yorumlanmamalıdır. Bu görüşler mali durumunuz ile risk ve getiri tercihlerinize uygun olmayabilir. Sadece burada yer alan bilgilere dayanarak yatırım kararı verilmesi beklentilerinize uygun sonuçlar doğurmayabilir. Bu nedenle bu sayfalarda yer alan bilgilerdeki hatalardan, eksikliklerden ya da bu bilgilere dayanılarak yapılan işlemlerden, yorum ve bilgilerin kullanılmasından doğacak her türlü maddî/manevî zararlardan ve her ne şekilde olursa olsun üçüncü kişilerin uğrayabileceği her türlü doğrudan ve/veya dolaylı zararlardan dolayı A1 Capital Yatırım Menkul Değerler A.Ş. ile bağlı kuruluşları, çalışanları, yöneticileri ve ortakları sorumlu tutulamaz.

Lütfen son sayfadaki ÇEKİNCEYİ OKUYUNUZ

HAFTALIK YABANCI İŞLEMLERİ- HİSSE 5 Temmuz 2024 itibariyle

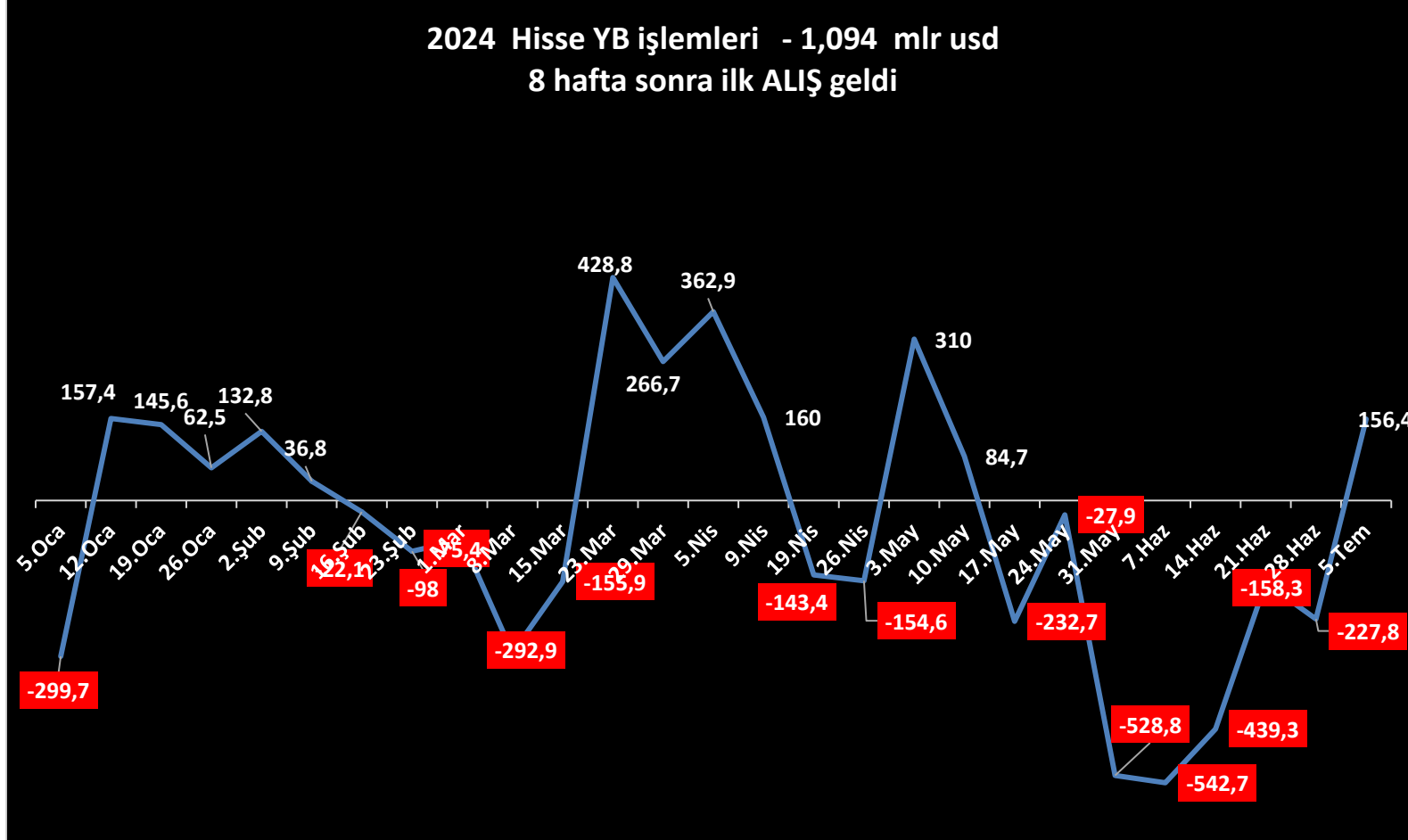

M.BAKİ ATILAL

Bu raporda yer alan her türlü bilgi, değerlendirme, yorum, istatistikî şekil ve bilgiler hazırladığı tarih itibari ile mevcut piyasa koşulları ve güvenilirliğine inanılan kaynaklardan elde edilerek derlenmiştir ve A1 Capital Yatırım Menkul Değerler A.Ş. tarafından genel bilgilendirme amacı ile hazırlanmıştır. Sunulan bilgilerin doğruluğu ve bunların yatırım kararlarına uygunluğu tarafımızca garanti edilmemektedir. Bu bilgiler belli bir getirinin sağlanmasına yönelik olarak verilmemekte olup alım satım kararını destekleyebilecek yeterli bilgiler burada bulunmayabilir. Burada yer alan yorum ve tavsiyeler, yorum ve tavsiyede bulunanların kişisel görüşlerine dayanmaktadır. Herhangi bir yatırım aracının alım-satım önerisi ya da getiri vaadi olarak yorumlanmamalıdır. Bu görüşler mali durumunuz ile risk ve getiri tercihlerinize uygun olmayabilir. Sadece burada yer alan bilgilere dayanarak yatırım kararı verilmesi beklentilerinize uygun sonuçlar doğurmayabilir. Bu nedenle bu sayfalarda yer alan bilgilerdeki hatalardan, eksikliklerden ya da bu bilgilere dayanılarak yapılan işlemlerden, yorum ve bilgilerin kullanılmasından doğacak her türlü maddî/manevî zararlardan ve her ne şekilde olursa olsun üçüncü kişilerin uğrayabileceği her türlü doğrudan ve/veya dolaylı zararlardan dolayı A1 Capital Yatırım Menkul Değerler A.Ş. ile bağlı kuruluşları, çalışanları, yöneticileri ve ortakları sorumlu tutulamaz.

Lütfen son sayfadaki ÇEKİNCEYİ OKUYUNUZ

HAFTALIK YABANCI İŞLEMLERİ- DIBS 5 Temmuz 2024 itibariyle

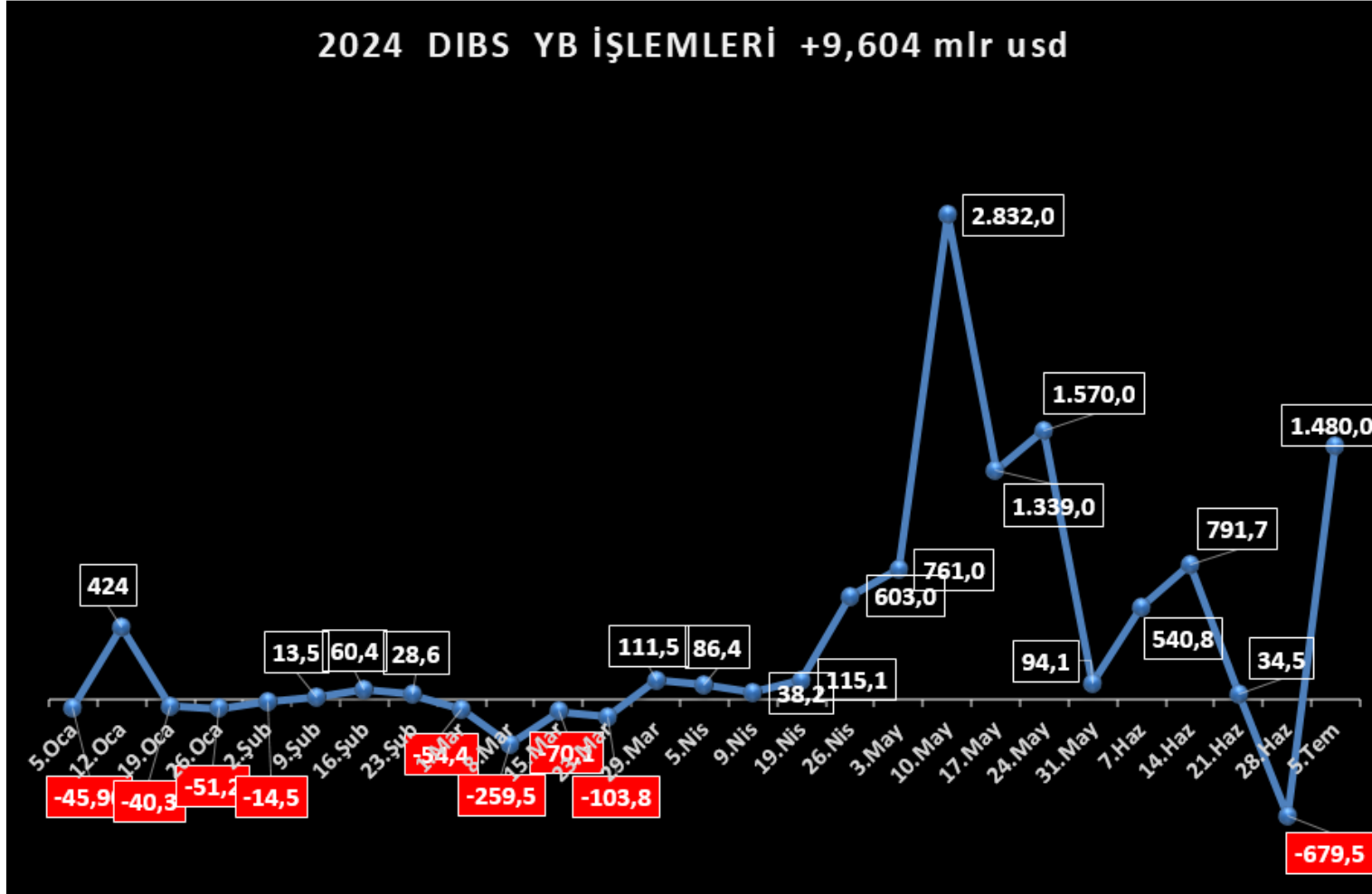

M.BAKİ ATILAL

Bu raporda yer alan her türlü bilgi, değerlendirme, yorum, istatistikî şekil ve bilgiler hazırladığı tarih itibarı ile mevcut piyasa koşulları ve güvenilirliğine inanılan kaynaklardan elde edilerek derlenmiştir ve A1 Capital Yatırım Menkul Değerler A.Ş. tarafından genel bilgilendirme amacı ile hazırlanmıştır. Sunulan bilgilerin doğruluğu ve bunların yatırım kararlarına uygunluğu tarafımızca garanti edilmemektedir. Bu bilgiler belli bir getirinin sağlanmasına yönelik olarak verilmekte olup alım satım kararını destekleyebilecek yeterli bilgiler burada bulunmayabilir. Burada yer alan yorum ve tavsiyeler, yorum ve tavsiyede bulunanların kişisel görüşlerine dayanmaktadır. Herhangi bir yatırım aracının alım-satım önerisi ya da getiri vaadi olarak yorumlanmamalıdır. Bu görüşler mali durumunuz ile risk ve getiri tercihlerinize uygun olmayabilir. Sadece burada yer alan bilgilere dayanarak yatırım kararı verilmesi beklentilerinize uygun sonuçlar doğurmayabilir. Bu nedenle bu sayfalarda yer alan bilgilerdeki hatalardan, eksikliklerden ya da bu bilgilere dayanılarak yapılan işlemlerden, yorum ve bilgilerin kullanılmasından doğacak her türlü maddî/manevî zararlardan ve her ne şekilde olursa olsun üçüncü kişilerin uğrayabileceği her türlü doğrudan ve/veya dolaylı zararlardan dolayı A1 Capital Yatırım Menkul Değerler A.Ş. ile bağlı kuruluşları, çalışanları, yöneticileri ve ortakları sorumlu tutulamaz.

Lütfen son sayfadaki ÇEKİNCEYİ OKUYUNUZ

KREDİ FAİZLERİ – 5 Temmuz 2024 itibariyle

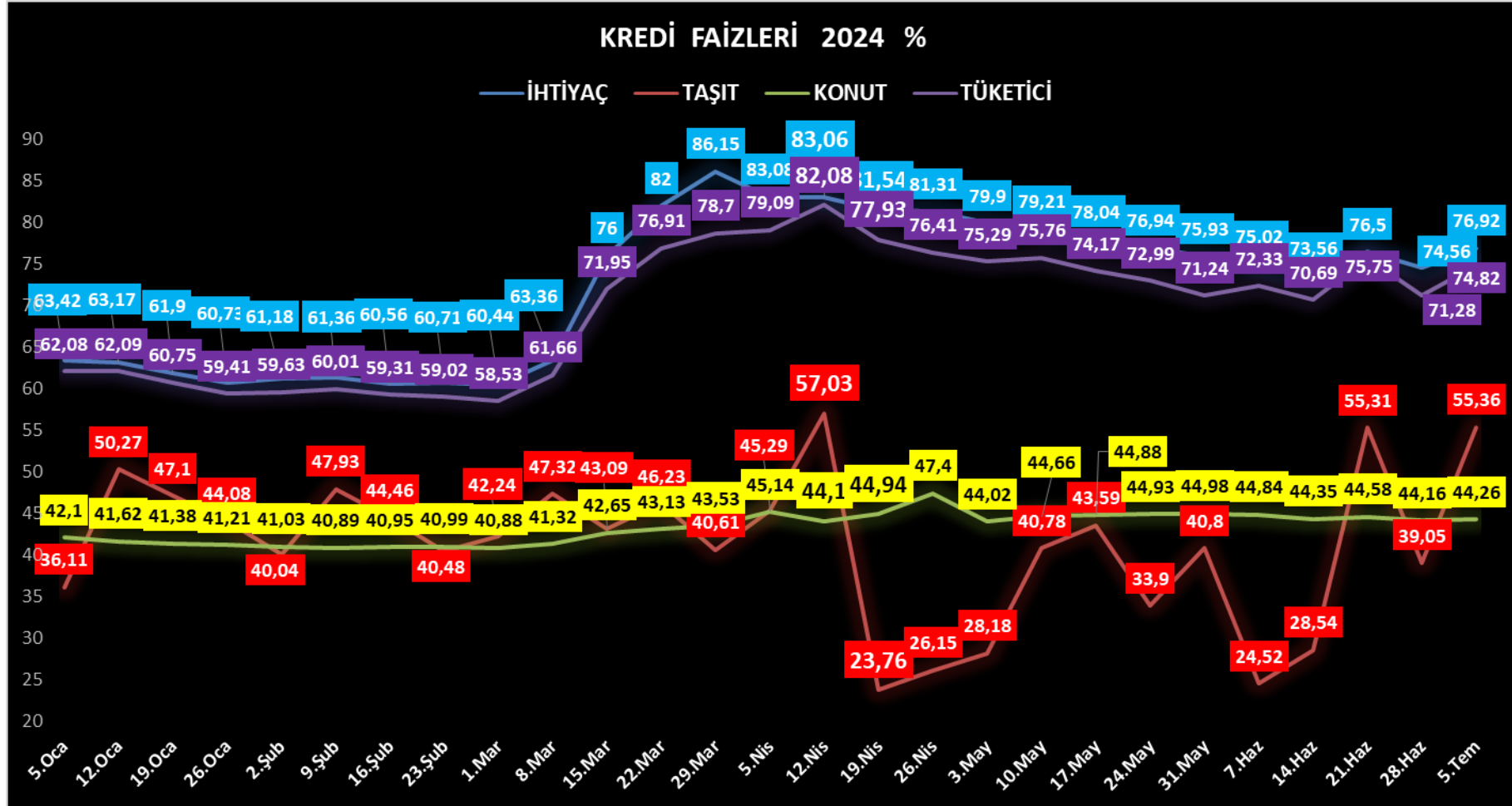

M.BAKI ATILAL

Bu raporda yer alan her türlü bilgi, değerlendirme, yorum, istatistikî şekil ve bilgiler hazırladığı tarih itibarı ile mevcut piyasa koşulları ve güvenilirliğine inanılan kaynaklardan elde edilerek derlenmiştir ve A1 Capital Yatırım Menkul Değerler A.Ş. tarafından genel bilgilendirme amacı ile hazırlanmıştır. Sunulan bilgilerin doğruluğu ve bunların yatırım kararlarına uygunluğu tarafımızca garanti edilmemektedir. Bu bilgiler belli bir getirinin sağlanmasına yönelik olarak verilmekte olup alım satım kararını destekleyebilecek yeterli bilgiler burada bulunmayabilir. Burada yer alan yorum ve tavsiyeler, yorum ve tavsiyede bulunanların kişisel görüşlerine dayanmaktadır. Herhangi bir yatırım aracının alım-satım önerisi ya da getiri vaadi olarak yorumlanmamalıdır. Bu görüşler mali durumunuz ile risk ve getiri tercihlerinize uygun olmayabilir. Sadece burada yer alan bilgilere dayanarak yatırım kararı verilmesi beklentilerinize uygun sonuçlar doğurmayabilir. Bu nedenle bu sayfalarda yer alan bilgilerdeki hatalardan, eksikliklerden ya da bu bilgilere dayanılarak yapılan işlemlerden, yorum ve bilgilerin kullanılmasından doğacak her türlü maddî/manevî zararlardan ve her ne şekilde olursa olsun üçüncü kişilerin uğrayabileceği her türlü doğrudan ve/veya dolaylı zararlardan dolayı A1 Capital Yatırım Menkul Değerler A.Ş. ile bağlı kuruluşları, çalışanları, yöneticileri ve ortakları sorumlu tutulamaz.

Lütfen son sayfadaki ÇEKİNCEYİ OKUYUNUZ

2024 KALAN M.B. TOPLANTI – KREDİ DERECELENDİRME KURULUŞLARI DEĞERLENDİRME

TEMMUZ					AGUSTOS			
18	19	23	31		1	8	20	
ECB	Moody's	TCMB	FED		BOE	ENF.RAPORU	TCMB	
								
EYLÜL					EKİM			
6	12	18	19	19	17	17	31	
FITCH	ECB	FED	BOE	TCMB	ECB	TCMB	ENF.RAPORU	
								
KASIM					ARALIK			
1	7	7	21		12	18	19	26
S&P	FED	BOE	TCMB		ECB	FED	BOE	TCMB
								

M.BAKİ ATILAL

Bu raporda yer alan her türlü bilgi, değerlendirme, yorum, istatistikî şekil ve bilgiler hazırlandığı tarih itibarı ile mevcut piyasa koşulları ve güvenilirliğine inanılan kaynaklardan elde edilerek derlenmiştir ve A1 Capital Yatırım Menkul Değerler A.Ş. tarafından genel bilgilendirme amacı ile hazırlanmıştır. Sunulan bilgilerin doğruluğu ve bunların yatırım kararlarına uygunluğu tarafımızca garanti edilmemektedir. Bu bilgiler belli bir getirinin sağlanmasına yönelik olarak verilmemekte olup alım satım kararını destekleyebilecek yeterli bilgiler burada bulunmayabilir. Burada yer alan yorum ve tavsiyeler, yorum ve tavsiyede bulunanların kişisel görüşlerine dayanmaktadır. Herhangi bir yatırım aracının alım-satım önerisi ya da getiri vaadi olarak yorumlanmamalıdır. Bu görüşler mali durumunuz ile risk ve getiri tercihlerinize uygun olmayabilir. Sadece burada yer alan bilgilere dayanarak yatırım kararı verilmesi beklentilerinize uygun sonuçlar doğurmayabilir. Bu nedenle bu sayfalarda yer alan bilgilerdeki hatalardan, eksikliklerden ya da bu bilgilere dayanılarak yapılan işlemlerden, yorum ve bilgilerin kullanılmasından doğacak her türlü maddî/manevî zararlardan ve her ne şekilde olursa olsun üçüncü kişilerin uğrayabileceği her türlü doğrudan ve/veya dolaylı zararlardan dolayı A1 Capital Yatırım Menkul Değerler A.Ş. ile bağlı kuruluşları, çalışanları, yöneticileri ve ortakları sorumlu tutulamaz.

Lütfen son sayfadaki ÇEKİNCEYİ OKUYUNUZ

HAFTALIK PİYASA TAKVİMİ

16.Tem	Saat	Ülke	Dönem	Ekonomik Gösterge	Önceki
	09:00	Almanya	Haziran	Toptan Fiyat Endeksi(Aylık)	▼ %0,1
	10:00	Türkiye	Mayıs	Hizmet Üretim Endeksi(Aylık)	▼ -%2,2
	10:00	Türkiye	Mayıs	Hizmet Üretim Endeksi(Yıllık)	▼ %2,3
	11:00	Türkiye	Haziran	Merkezi Yönetim Bütçe Dengesi(TL)	219,4mlr
	12:00	Almanya	Temmuz	ZEW Ekonomik Beklenti Endeksi	▼ 47,5
	12:00	Almanya	Temmuz	ZEW Cari Koşullar Endeksi	▼ -73,8
	12:00	Euro Bölgesi	Mayıs	Dış Ticaret Dengesi(Euro)	15,0mlr
	15:30	ABD	Haziran	Perakende Satışlar(Aylık)	▼ %0,1
	17:00	ABD	Mayıs	İşletme Stokları(Aylık)	▼ %0,3
	10:00	Rekabet Kurulu'nin aralarında OYAK Çimento ve Baştaş Başkent Çimento'nun da bulunduğu 12 hazır beton üreticisine yönelik soruşturmada sözlü savunma toplantısı yapılacak.			

17.Tem	Saat	Ülke	Dönem	Ekonomik Gösterge	Önceki
	10:00	Türkiye	Mayıs	Konut Fiyat Endeksi(Aylık)	▼ %2,24
	10:00	Türkiye	Haziran	Konut Satışları	110.588
	12:00	Euro Bölgesi	Haziran	Tüketici Fiyat Endeksi(Final-Aylık)	▼ %0,2
	12:00	Euro Bölgesi	Haziran	Tüketici Fiyat Endeksi(Final-Yıllık)	▼ %2,5
	12:00	Euro Bölgesi	Haziran	Çekirdek TÜFE(Final-Yıllık)	▼ %2,8
	12:00	Euro Bölgesi	Haziran	Çekirdek TÜFE(Final-Aylık)	▼ %0,3
	15:30	ABD	Haziran	Konut Başlangıçları	1,277mln
	15:30	ABD	Haziran	Konut Başlangıçları(Aylık)	▼ -%5,5
	16:15	ABD	Haziran	Sanayi Üretimi(Aylık)	▼ %0,9
	16:15	ABD	Haziran	İmalat Sanayi Üretimi(Aylık)	▼ %0,9
	16:15	ABD	Haziran	Kapasite Kullanım Oranı	▼ %78,7
	10:30	Rekabet Kurulu'nun aralarında Çimsa'nın da bulunduğu, Adana ve Osmaniye illerinde faaliyet gösteren 5 firma hakkında yürüttüğü soruşturmada sözlü savunma toplantısı yapılacak.			
	21:00	ABD'de "Bej Kitap(Beige Book)" raporu açıklanacak.			

M.BAKİ ATILAL

Bu raporda yer alan her türlü bilgi, değerlendirme, yorum, istatistikî şekil ve bilgiler hazırladığı tarih itibarı ile mevcut piyasa koşulları ve güvenilirliğine inanılan kaynaklardan elde edilerek derlenmiştir ve A1 Capital Yatırım Menkul Değerler A.Ş. tarafından genel bilgilendirme amacı ile hazırlanmıştır. Sunulan bilgilerin doğruluğu ve bunların yatırım kararlarına uygunluğu tarafımızca garanti edilmemektedir. Bu bilgiler belli bir getirinin sağlanmasına yönelik olarak verilmekte olup alım satım kararını destekleyebilecek yeterli bilgiler burada bulunmayabilir. Burada yer alan yorum ve tavsiyeler, yorum ve tavsiyede bulunanların kişisel görüşlerine dayanmaktadır. Herhangi bir yatırım aracının alım-satım önerisi ya da getiri vaadi olarak yorumlanmamalıdır. Bu görüşler mali durumunuz ile risk ve getiri tercihlerinize uygun olmayabilir. Sadece burada yer alan bilgilere dayanarak yatırım kararı verilmesi beklentilerinize uygun sonuçlar doğurmayabilir. Bu nedenle bu sayfalarda yer alan bilgilerdeki hatalardan, eksikliklerden ya da bu bilgilere dayanılarak yapılan işlemlerden, yorum ve bilgilerin kullanılmasından doğacak her türlü maddi/manevi zararlardan ve her ne şekilde olursa olsun üçüncü kişilerin uğrayabileceği her türlü doğrudan ve/veya dolaylı zararlardan dolayı A1 Capital Yatırım Menkul Değerler A.Ş. ile bağlı kuruluşları, çalışanları, yöneticileri ve ortakları sorumlu tutulamaz.

Lütfen son sayfadaki ÇEKİNCEYİ OKUYUNUZ

18.Tem	Saat	Ülke	Dönem	Ekonomik Gösterge	Önceki
	12:00	Euro Bölgesi	Mayıs	İnşaat Üretimi(Aylık)	-%0,2
	12:00	Euro Bölgesi	Mayıs	İnşaat Üretimi(Yıllık)	-%1,1
	14:00	Türkiye	Ocak-Mayıs	Finansal Kiralama Şirketleri Net Karı(TL)	4,72mlr
	14:00	Türkiye	Ocak-Mayıs	Tüketici Finansman Şirketleri Net Karı(TL)	1,63mlr
	14:00	Türkiye	Ocak-Mayıs	Factoring Şirketleri Net Karı(TL)	4,42mlr
	15:15	Euro Bölgesi	Temmuz	ECB Refinansman Operasyon Gösterge Faiz Oranı	%4,25
	15:15	Euro Bölgesi	Temmuz	ECB Mevduat Faiz Oranı	%3,75
	15:15	Euro Bölgesi	Temmuz	ECB Marjinal Faiz Oranı	%4,50
	15:30	ABD	13 Temmuz	İşsizlik Başvuruları	222.000
	15:30	ABD	Temmuz	Philadelphia Fed İş Koşulları Endeksi	1,3

19.Tem	Saat	Ülke	Dönem	Ekonomik Gösterge	Önceki
	09:00	Almanya	Haziran	Üretici Fiyat Endeksi(Aylık)	%0,0
	09:00	Almanya	Haziran	Üretici Fiyat Endeksi(Yıllık)	-%2,2
	10:00	Türkiye	Mayıs	Tarımsal Girdi Fiyat Endeksi(Aylık)	%1,72
	10:00	Türkiye	Mayıs	Tarımsal Girdi Fiyat Endeksi((Yıllık)	%52,20
	11:00	Euro Bölgesi	Mayıs	Cari İşlemler Dengesi(Euro)	38,6mlr
	23:30	Türkiye	Temmuz	Moody's Kredi Notu	B3
	23:30	Türkiye	Temmuz	Moody's Kredi Notu Görünümü	Pozitif

M.BAKİ ATILAL

Bu raporda yer alan her türlü bilgi, değerlendirme, yorum, istatistikî şekil ve bilgiler hazırladığı tarih itibarı ile mevcut piyasa koşulları ve güvenilirliğine inanılan kaynaklardan elde edilerek derlenmiştir ve A1 Capital Yatırım Menkul Değerler A.Ş. tarafından genel bilgilendirme amacı ile hazırlanmıştır. Sunulan bilgilerin doğruluğu ve bunların yatırım kararlarına uygunluğu tarafımızca garanti edilmemektedir. Bu bilgiler belli bir getirinin sağlanmasına yönelik olarak verilmemekte olup alım satım kararını destekleyebilecek yeterli bilgiler burada bulunmayabilir. Burada yer alan yorum ve tavsiyeler, yorum ve tavsiyede bulunanların kişisel görüşlerine dayanmaktadır. Herhangi bir yatırım aracının alım-satım önerisi ya da getiri vaadi olarak yorumlanmamalıdır. Bu görüşler mali durumunuz ile risk ve getiri tercihlerinize uygun olmayabilir. Sadece burada yer alan bilgilere dayanarak yatırım kararı verilmesi beklentilerinize uygun sonuçlar doğurmayabilir. Bu nedenle bu sayfalarda yer alan bilgilerdeki hatalardan, eksikliklerden ya da bu bilgilere dayanılarak yapılan işlemlerden, yorum ve bilgilerin kullanılmasından doğacak her türlü maddi/manevi zararlardan ve her ne şekilde olursa olsun üçüncü kişilerin uğrayabileceği her türlü doğrudan ve/veya dolaylı zararlardan dolayı A1 Capital Yatırım Menkul Değerler A.Ş. ile bağlı kuruluşları, çalışanları, yöneticileri ve ortakları sorumlu tutulamaz.

Lütfen son sayfadaki ÇEKİNCEYİ OKUYUNUZ

GENEL KURULLAR (Olağan ve Olağanüstü)

16.Tem	Saat	Açıklama
	14:00:00	Hat-San'ın Olağan Genel Kurul Toplantısı gerçekleştirilecek.

17.Tem	Saat	Açıklama
	11:00:00	Bosch Fren Sistemlerinin Olağan Genel Kurul Toplantısı gerçekleştirilecek.
	11:00:00	Işık Plastik'in Olağan Genel Kurul Toplantısı gerçekleştirilecek
	11:30:00	Etiler Gıda'nın Olağan Genel Kurul Toplantısı gerçekleştirilecek.

18.Tem	Saat	Açıklama
	11:00:00	Bagfaş'ın Olağanüstü Genel Kurul Toplantısı gerçekleştirilecek.
	14:00:00	Mogan Enerji'nin Olağan Genel Kurul Toplantısı gerçekleştirilecek.
	14:00:00	Bera Holding'in Olağan Genel Kurul Toplantısı gerçekleştirilecek.
	15:00:00	Erciyas'ın Olağan Genel Kurul Toplantısı gerçekleştirilecek

19.Tem	Saat	Açıklama
	09:00:00	İhlas Holding'in Olağan Genel Kurul Toplantısı gerçekleştirilecek.
	11:00:00	Reeder Teknoloji'nin Olağan Genel Kurul toplantısı gerçekleştirilecek.
	13:00:00	Birko Birleşik'in Olağan Genel Kurul toplantısı gerçekleştirilecek.

TAKİBİMİZDEKİ HİSSELER

GÜNCEL MODEL PORTFÖY HİSSELERİ

	Kapanış	Hedef F	İskonto	YB Getiri
AKBNK	66,70	61	9%	90,58
MAVI	132,70	99	34%	132,95
ANSGR	112,10	94	19%	86,52
KCHOL	230,00	236	-3%	68,44
MGROS	561,00	535	5%	69,99
TURSG	69,10	109	-37%	70,36
TAVHL	280,00	310	-10%	160,47
TCELL	111,10	88	26%	98,04
TOASO	313,00	345	-9%	60,74
TTKOM	52,25	GG		114,49
TUPRS	168,40	219	-23%	25,15
MODEL PORT GETİRİ %				88,88
XU100 %				48,12

2024 ORTA ve UZUN Vade ALIM YÖNÜNDE İZLEDİĞİMİZ HİSSELER

	Kapanış	Hedef F	İskonto	YB Getiri
THYAO	307,25	385	-20%	34,41
PGSUS	251,75	206	2%	89,45
SAHOL	108,20	102	-1%	84,89
YKBNK	31,78	36	-12%	69,70
ALARK	105,80	174	-39%	17,73
GARAN	132,50	81	64%	137,44
DOAS	271,50	366	-26%	18,07
FROTO	1069,00	1.203	-11%	49,88
ENJSA	65,65	84	-22%	50,32
AKGRT	7,04	8	-15%	34,10
BIMAS	578,50	445	30%	92,35
TTRAK	843,50	1.035	-19%	26,53
MPARK	365,50	GG		145,30
İZLEDİĞİMİZ HİSSELER GETİRİ %				65,40
XU100				48,12

2Ç24 MALİ TABLOLARI TAMAMLANANA KADAR HEDEF DEĞERLERDE DEĞİŞİKLİĞE GİTMİYORUZ. Hisselere yönelik beklentilerimizin güçlü olmasında dolayı , İSKONTOLARIN AZALMASI yada PRİMLİ HALE GELMESİ hisseleri öneri tablomuzda tutmamızdaki ANA etmendir. Piyasa şartlarına göre defansif taktiksel değişiklik yapıyoruz. MAVI, TURSG, TAVHL'ı Güncel modele alıp, Alark, Pgsus, Sahol'u izleme listesine aktarıyoruz.

M.BAKI ATILAL

Bu raporda yer alan her türlü bilgi, değerlendirme, yorum, istatistikî şekil ve bilgiler hazırladığı tarih itibarı ile mevcut piyasa koşulları ve güvenilirliğine inanılan kaynaklardan elde edilerek derlenmiştir ve A1 Capital Yatırım Menkul Değerler A.Ş. tarafından genel bilgilendirme amacı ile hazırlanmıştır. Sunulan bilgilerin doğruluğu ve bunların yatırım kararlarına uygunluğu tarafımızca garanti edilmemektedir. Bu bilgiler belli bir getirinin sağlanmasına yönelik olarak verilmekte olup alım satım kararını destekleyebilecek yeterli bilgiler burada bulunmayabilir. Burada yer alan yorum ve tavsiyeler, yorum ve tavsiyede bulunanların kişisel görüşlerine dayanmaktadır. Herhangi bir yatırım aracının alım-satım önerisi ya da getiri vaadi olarak yorumlanmamalıdır. Bu görüşler mali durumunuz ile risk ve getiri tercihlerinize uygun olmayabilir. Sadece burada yer alan bilgilere dayanarak yatırım kararı verilmesi beklentilerinize uygun sonuçlar doğurmayabilir. Bu nedenle bu sayfalarda yer alan bilgilerdeki hatalardan, eksikliklerden ya da bu bilgilere dayanılarak yapılan işlemlerden, yorum ve bilgilerin kullanılmasından doğacak her türlü maddî/manevî zararlardan ve her ne şekilde olursa olsun üçüncü kişilerin uğrayabileceği her türlü doğrudan ve/veya dolaylı zararlardan dolayı A1 Capital Yatırım Menkul Değerler A.Ş. ile bağlı kuruluşları, çalışanları, yöneticileri ve ortakları sorumlu tutulamaz.

Lütfen son sayfadaki ÇEKİNCEYİ OKUYUNUZ

ÇEKİNCE ..

Burada yer alan yatırım bilgi, yorum ve tavsiyeleri yatırım danışmanlığı kapsamında değildir. Yatırım danışmanlığı hizmeti, yetkili kuruluşlar tarafından kişilerin risk ve getiri tercihleri dikkate alınarak kişiye özel sunulmaktadır.

Burada yer alan yorum ve tavsiyeler ise genel niteliktedir. Bu tavsiyeler mali durumunuz ile risk ve getiri tercihlerinize uygun olmayabilir. Bu nedenle, sadece burada yer alan bilgilere dayanılarak yatırım kararı verilmesi beklentilerinize uygun sonuçlar doğurmayabilir.

Bu raporda yer alan bilgiler A1 CAPITAL Yatırım Menkul Değerler A.Ş.'nin Araştırma Bölümü tarafından bilgi verme amacıyla hazırlanmış olup herhangi bir hisse senedinin alım satımına ilişkin bir teklif içermemektedir. **Veriler, güvenilir olduğuna inanılan kaynaklardan alınmıştır. Bu kaynaklardaki hata ve eksikliklerden ve bu bilgilerin ticari amaçlı kullanılmasından doğabilecek zararlardan A1 CAPITAL Yatırım Menkul Değerler A.Ş. hiçbir şekilde sorumlu tutulamaz.**

İşbu rapordaki tüm görüş ve tahminler, söz konusu rapor tarihiyle A1 CAPITAL Yatırım Menkul Değerler A.Ş. Araştırma Bölümü'ne ait olup diğer GÜLER HOLDİNG Grubu şirketlerinin görüş ve tahminlerini temsil etmemektedir. Bu rapordaki tüm görüş ve bilgiler önceden haber verilmeksizin değiştirilebilir.

A1 CAPITAL Yatırım ve diğer grup şirketleri bu raporda adı geçen şirketlerin hisselerinde pozisyon sahibi olabilir veya işlem yapabilir. Ayrıca, yatırımcılar bu raporda adı geçen şirketlerle A1 CAPITAL Yatırım ve diğer grup şirketlerinin yatırım bankacılığı ve/veya diğer iş ilişkileri içinde olabileceğini veya bu tür iş fırsatları arayışında olabileceğini kabul ederler.

M.BAKİ ATILAL

Bu raporda yer alan her türlü bilgi, değerlendirme, yorum, istatistikî şekil ve bilgiler hazırlandığı tarih itibarı ile mevcut piyasa koşulları ve güvenilirliğine inanılan kaynaklardan elde edilerek derlenmiştir ve A1 Capital Yatırım Menkul Değerler A.Ş. tarafından genel bilgilendirme amacı ile hazırlanmıştır. Sunulan bilgilerin doğruluğu ve bunların yatırım kararlarına uygunluğu tarafımızca garanti edilmemektedir. Bu bilgiler belli bir getirinin sağlanmasına yönelik olarak verilmemekte olup alım satım kararını destekleyebilecek yeterli bilgiler burada bulunmayabilir. Burada yer alan yorum ve tavsiyeler, yorum ve tavsiyede bulunanların kişisel görüşlerine dayanmaktadır. Herhangi bir yatırım aracının alım-satım önerisi ya da getiri vaadi olarak yorumlanmamalıdır. Bu görüşler mali durumunuz ile risk ve getiri tercihlerinize uygun olmayabilir. Sadece burada yer alan bilgilere dayanarak yatırım kararı verilmesi beklentilerinize uygun sonuçlar doğurmayabilir. Bu nedenle bu sayfalarda yer alan bilgilerdeki hatalardan, eksikliklerden ya da bu bilgilere dayanılarak yapılan işlemlerden, yorum ve bilgilerin kullanılmasından doğacak her türlü maddi/manevi zararlardan ve her ne şekilde olursa olsun üçüncü kişilerin uğrayabileceği her türlü doğrudan ve/veya dolaylı zararlardan dolayı A1 Capital Yatırım Menkul Değerler A.Ş. ile bağlı kuruluşları, çalışanları, yöneticileri ve ortakları sorumlu tutulamaz.

Lütfen son sayfadaki ÇEKİNCEYİ OKUYUNUZ