

| Yurt Dışı Piyasalara İlişkin Veriler | Kapanış   | Fark (%) |
|--------------------------------------|-----------|----------|
| Nasdaq 100 Endeksi                   | 28.957,60 | -4,77    |
| Dow Jones Endeksi                    | 50.866,78 | -1,35    |
| S&P 500 Endeksi                      | 7.393,68  | -2,51    |
| Nasdaq 100 Vadeli Kontratı           | 29.119,25 | 0,32     |
| Dow Jones Vadeli Kontratı            | 50.796,00 | -0,27    |
| S&P 500 Vadeli Kontratı              | 7.405,00  | 0,06     |
| Ons Altın                            | 4311,75   | -0,39    |
| Ons Gümüş                            | 67,78     | -0,19    |
| Gram Altın                           | 6389,84   | -0,29    |
| Gram Gümüş                           | 100,441   | -0,08    |
| USDTRY Paritesi                      | 46,0941   | 0,09     |
| EURTRY Paritesi                      | 53,1955   | 0,27     |
| EURUSD Paritesi                      | 1,1532    | 0,07     |
| GBPUSD Paritesi                      | 1,3341    | 0,10     |
| USDJPY Paritesi                      | 160,34    | 0,01     |
| Brent Petrol                         | 96,02     | 4,27     |

| Yurt İçi Piyasalara İlişkin Veriler          | Kapanış   | Fark (%) |
|--|-----------|----------|
| Bist 100 Endeksi                             | 13,694.19 | -1.28    |
| Bist 30 Endeksi                              | 15,514.55 | -1.05    |
| Bist 100-30 Endeksi                          | 22,394.67 | -1.92    |
| Bist Tüm-100 Endeksi                         | 72,061.24 | -0.44    |
| Bist 100 Endeksi Fiyat/Kazanç Oranı          | 14.24     | -1.35    |
| Bist 100 Endeksi Piyasa/Defter D. Oranı      | 1.38      | -1.34    |
| Borsa İstanbul Yabancı Takas Oranı           | 33.37     | -0.54    |
| Borsa İstanbul 100 Endeksi Risk Skoru        | 21.00     | -4.55    |
| Borsa İstanbul Sınai Endeksi Risk Skoru      | 5.00      | 0.00     |
| Borsa İstanbul Bankacılık Endeksi Risk Skoru | 68.00     | -4.23    |

| Türkiye CDS ve Kredi Notları            | Not / Puan | Görünüm |
|---|------------|---------|
| Türkiye 5 Yıllık Kredi Risk Primi - CDS | 241,94     | --      |
| S&P Global Türkiye Not Görünümü         | BB-        | Durağan |
| Fitch Türkiye Not Görünümü              | BB-        | Durağan |
| Moddy's Türkiye Not Görünümü            | Ba3        | Durağan |

| Saat  | Makro Ekonomik Gelişmeler    | Beklenti | Önceki |
|-------|------------------------------|----------|--------|
| 17:30 | Türkiye Hazine Nakit Dengesi |          | -251K  |

## Sabah Notları

- ✓ Bu sabah CDS 241,94 bandında seyrediyor. Borsa İstanbul'da negatif açılış beklentimizle beraber **13603** bandını destek, 13844 seviyesini direnç noktası olarak takip ediyoruz.
  - ✓ Haftanın son işlem gününde Borsa İstanbul 100 Endeksi -1,28% seviyesinde negatif bir görünüm sunmuştur. Günlük Model Portföyümüz ise -0,32% negatif getiri sunarak, endeksten relatif olarak pozitif 0,96% ayrılmıştır.
  - ✓ Günlük Teknik Öneriler: EREGL, KMPUR, TABGD
- Ekonomi, Sektör ve Hisse Senetlerine Dair Gelişmeler:
- ✓ Trump: İran'la anlaşma olmadan askerler çekilmeyecek, varlıklar serbest bırakılmayacak.
  - ✓ İsrail, Trump'ın çağrılarına rağmen İran'a misilleme saldırısında bulundu.
  - ✓ Fenerbahçe Kulübü'nün 35. başkanı Aziz Yıldırım oldu.
  - ✓ Mayıs enflasyon verisinin ardından bu hafta Perşembe günü açıklanacak TCMB faiz kararı ve karar metnindeki politika duruşu takip edilecek.

**Küresel Piyasalar:** Küresel piyasalar haftaya, ABD-İsrail - İran hattında tekrardan canlanan savaş seyri ve ABD istihdam verisi sonrası riskli piyasalarda satıcılı seyirle başladı. ABD'de Mayıs ayı tarım dışı istihdam verisinin beklentilerin belirgin üzerinde gelmesi, Fed'in yılın devamında daha şahin kalabileceğine yönelik fiyatlamaları güçlendirdi. Bu gelişme riskli piyasalarda, kıymetli madenlerde ve hisse senetlerinde satışları derinleştirirken, Nasdaq ve S&P 500'de haftanın son işlem gününde sert kayıplar izlendi.

Broadcom bilançosu sonrası yapay zekâ ve çip hisselerine ilişkin beklentilerin sorgulanması da satışları hızlandıran başlıklar arasında yer aldı. Hafta sonu ise ABD-İran hattında tansiyonun yeniden yükselmesi, enerji arz güvenliği risklerini de gündemde tuttu.

**Yurtiçi Piyasalar:** Yurtiçi piyasalarda BIST 100 endeksi haftanın son işlem gününü %1,28 düşüşle 13.694 puandan tamamladı. Endekste fiyatın 14.000 seviyesinin altında kalması kısa vade için negatif görünümü gündeme getiriyor.

Cuma günü açıklanan Mayıs enflasyon verisi yurt içi fiyatlamaların ana başlığı oldu. TÜFE aylık %1,71, yıllık %32,61 artarken, veri piyasa beklentilerinin sınırlı üzerinde gerçekleşti. Borsa İstanbul'da verinin açıklanması sonrasında aşağı yönlü fiyatlamaya izlendi.

Mayıs enflasyon verisinin ardından piyasaların odağı bu hafta Perşembe günü açıklanacak TCMB faiz kararına çevrilirken karar metnindeki tonlama yakından takip edilecek.

Teknik olarak baktığımızda BIST100 endeksinde izlenecek önemli destek noktamız 13.400 seviyesi. Bu seviyenin altında oluşacak fiyatlamalar, endekste satış baskısına sebep olabilir. Yukarı yönlü hareketlerde ise 14.000 psikoloji direncinin aşılması hareketin kalıcılığı için önemli olacaktır.

## Günlük Model Portföde Yer Alan Hisseler

| Hisse | Öneri Tarihi | Kapanış | Zarar Kes | 1. Hedef | 2. Hedef |
|-------|--------------|---------|-----------|----------|----------|
| EREGL | 5.06.2026    | 39.16   | 38.57     | 39.75    | 40.53    |
| KMPUR | 5.06.2026    | 21.08   | 20.76     | 21.40    | 21.82    |
| TABGD | 5.06.2026    | 285.00  | 280.73    | 289.28   | 294.98   |

MAVI, Katılım endeksine uygundur.

## Haftalık Model Portföde Yer Alan Hisseler

| Hisse | Öneri Tarihi | Hisse Kapanış | Zarar - Kes | Hedef Fiyat Aralığı |        |
|-------|--------------|---------------|-------------|---------------------|--------|
| CCOLA | 5.06.2026    | 76.15         | 73.48       | 78.43               | 80.34  |
| MIATK | 5.06.2026    | 48.46         | 46.76       | 49.91               | 51.13  |
| SISE  | 5.06.2026    | 45.08         | 43.50       | 46.43               | 47.56  |
| SOKM  | 5.06.2026    | 48.24         | 46.55       | 49.69               | 50.89  |
| TCELL | 5.06.2026    | 105.80        | 102.10      | 108.97              | 111.62 |

## 12 Aylık Model Portföde Yer Alan Hisseler ve Performansı

| Hisse | Coverage Tarihi | Kapsam   | Öneri | Öneri  | Hedef Fiyat | Potansiyel Getiri | Tüm Z. Getiri | Kapanış |
|-------|-----------------|----------|-------|--------|-------------|-------------------|---------------|---------|
| AKBNK | 22.05.2025      | Model P. | AL    | 53.65  | 114.20      | 77%               | 20.22%        | 64.50   |
| ASELS | 3.10.2024       | Model P. | TUT   | 56.11  | 446.00      | 23%               | 546.94%       | 363.00  |
| CIMSA | 3.10.2024       | Model P. | TUT   | 31.72  | 65.50       | 32%               | 56.12%        | 49.52   |
| EKGYO | 6.12.2024       | Model P. | AL    | 13.38  | 29.94       | 56%               | 43.72%        | 19.23   |
| MAVI  | 3.10.2024       | Model P. | AL    | 42.80  | 62.40       | 43%               | 1.87%         | 43.60   |
| MGROS | 3.10.2024       | Model P. | AL    | 431.99 | 886.00      | 34%               | 53.24%        | 662.00  |
| PGSUS | 3.10.2024       | Model P. | TUT   | 225.10 | 278.60      | 65%               | -25.10%       | 168.60  |
| TCELL | 3.10.2024       | Model P. | AL    | 87.18  | 156.81      | 49%               | 20.56%        | 105.10  |

Model Portföy Performansı ve Bist100 Getirisi

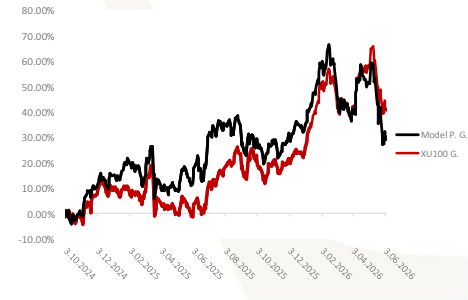

| Hisse | Coverage Tarihi | Kapsam       | Öneri | Öneri  | Hedef Fiyat | Potansiyel Getiri | Tüm Z. Getiri | Kapanış |
|-------|-----------------|--------------|-------|--------|-------------|-------------------|---------------|---------|
| ASTOR | 31.10.2024      | Araştırma K. | AL    | 79.20  | 202.38      | -36%              | 300.25%       | 317.00  |
| EREGL | 23.10.2024      | Araştırma K. | AL    | 23.10  | 43.60       | 11%               | 69.52%        | 39.16   |
| FROTO | 8.11.2024       | Araştırma K. | AL    | 99.29  | 146.40      | 70%               | -13.18%       | 86.20   |
| SISE  | 13.04.2026      | Araştırma K. | AL    | 47.44  | 71.05       | 59%               | -5.56%        | 44.80   |
| TAVHL | 24.10.2024      | Araştırma K. | AL    | 226.60 | 379.91      | 48%               | 13.64%        | 257.50  |
| THYAO | 15.11.2024      | Araştırma K. | AL    | 286.50 | 425.96      | 43%               | 3.66%         | 297.00  |
| TTKOM | 7.11.2024       | Araştırma K. | AL    | 45.46  | 87.90       | 41%               | 37.04%        | 62.30   |
| TTRAK | 30.10.2024      | Araştırma K. | TUT   | 692.34 | 742.20      | 69%               | -36.63%       | 438.75  |

Araştırma Kapsamında Yer Alan Şirketlerin Sektörel Ağırlığı

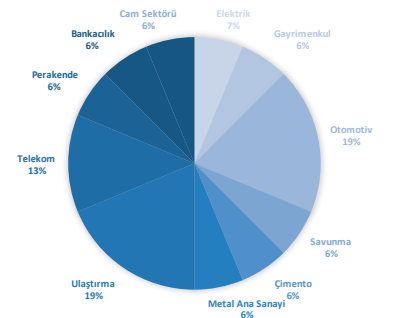

### Borsa İstanbul 100 Endeksi Teknik Görünümü

Borsa İstanbul 100 Endeksi Cuma gününü yüzde -1.28 değişim ile 13694 seviyesinden tamamladı. Gün içerisinde endeks en düşük 13662 seviyesini görürken en yüksek 13903 seviyesine ulaştı. Borsa İstanbul 100 Endeksi 'nde bugün 13844 öncelikli direnç noktası olurken bu seviyenin aşılması ve yukarı yönlü hareketliliğin devam etmesi durumunda 13995 ve 14086 seviyeleri direnç noktası olarak takip edilebilir. Olası aşağı yönlü hareketlerde ise 13603 öncelikli destek olurken 13512 ve 13361 seviyeleri sonraki destek noktaları olarak izlenebilir.



### Bist30 Vadeli Endeks Kontratı Teknik Görünümü

Borsa İstanbul 30 Endeks Haziran Kontratı Cuma gününü yüzde -1.93 değişim ile 15614 seviyesinden tamamladı. Gün içerisinde endeks en düşük 15551 seviyesini görürken en yüksek 15946 seviyesine ulaştı. Borsa İstanbul 30 Endeks Haziran Kontratı 'nda bugün 15856 öncelikli direnç noktası olurken bu seviyenin aşılması ve yukarı yönlü hareketliliğin devam etmesi durumunda 16099 ve 16251 seviyeleri direnç noktası olarak takip edilebilir. Olası aşağı yönlü hareketlerde ise 15461 öncelikli destek olurken 15309 ve 15066 seviyeleri sonraki destek noktaları olarak izlenebilir.



### Dolar / Türk Lirası Teknik Görünümü

USDTRY Paritesi Pazartesi günü sabah saatlerinde yüzde 0,09 değişim ile 46,0949 seviyesinden işlem görmektedir. Gün içerisinde endeks en düşük 46,0515 seviyesini görürken en yüksek 46,1089 seviyesine ulaştı. USDTRY Paritesi 'nde bugün 46,1187 öncelikli direnç noktası olurken bu seviyenin aşılması ve yukarı yönlü hareketliliğin devam etmesi durumunda 46,1426 ve 46,1762 seviyeleri direnç noktası olarak takip edilebilir. Olası aşağı yönlü hareketlerde ise 46,0613 öncelikli destek olurken 46,0277 ve 46,0038 seviyeleri sonraki destek noktaları olarak izlenebilir.



### Euro / Türk Lirası Teknik Görünümü

EURTRY Paritesi Pazartesi günü sabah saatlerinde yüzde 0,27 değişim ile 53,196 seviyesinde işlem görmektedir. Bugün gün içerisinde endeks en düşük 53,0529 seviyesini görürken en yüksek 53,218 seviyesine ulaştı. EURTRY Paritesi 'nda bugün 53,2584 öncelikli direnç noktası olurken bu seviyenin aşılması ve yukarı yönlü hareketliliğin devam etmesi durumunda 53,3207 ve 53,4234 seviyeleri direnç noktası olarak takip edilebilir. Olası aşağı yönlü hareketlerde ise 53,0933 öncelikli destek olurken 52,9905 ve 52,9282 seviyeleri sonraki destek noktaları olarak izlenebilir.



### Euro / Dolar Paritesi Teknik Görünümü

EURUSD Paritesi Pazartesi günü sabah saatlerinde yüzde 0,07 değişim ile 1,1532 seviyesinden işlem görmektedir. Gün içerisinde endeks en düşük 1,1509 seviyesini görürken en yüksek 1,1537 seviyesine ulaştı. EURUSD Paritesi 'nda bugün 1,1542 öncelikli direnç noktası olurken bu seviyenin aşılması ve yukarı yönlü hareketliliğin devam etmesi durumunda 1,1553 ve 1,157 seviyeleri direnç noktası olarak takip edilebilir. Olası aşağı yönlü hareketlerde ise 1,1515 öncelikli destek olurken 1,1498 ve 1,1487 seviyeleri sonraki destek noktaları olarak izlenebilir.



### Sterlin / Dolar Paritesi Teknik Görünümü

GBP/USD Paritesi Pazartesi günü sabah saatlerinde yüzde 0,09 değişim ile 1,334 seviyesinden işlem görmektedir. Gün içerisinde endeks en düşük 1,3317 seviyesini görürken en yüksek 1,3351 seviyesine ulaştı. GBP/USD Paritesi 'nda bugün 1,3355 öncelikli direnç noktası olurken bu seviyenin aşılması ve yukarı yönlü hareketliliğin devam etmesi durumunda 1,337 ve 1,3389 seviyeleri direnç noktası olarak takip edilebilir. Olası aşağı yönlü hareketlerde ise 1,3321 öncelikli destek olurken 1,3302 ve 1,3287 seviyeleri sonraki destek noktaları olarak izlenebilir.



### Ons Altın Teknik Görünümü

Ons Altın Pazartesi günü sabah saatlerinde yüzde -0,39 değişim ile 4311,58 seviyesinden işlem görmektedir. Gün içerisinde endeks en düşük 4300,31 seviyesini görürken en yüksek 4353,32 seviyesine ulaştı. Ons Altın 'nda bugün 4343,16 öncelikli direnç noktası olurken bu seviyenin aşılması ve yukarı yönlü hareketliliğin devam etmesi durumunda 4374,75 ve 4396,17 seviyeleri direnç noktası olarak takip edilebilir. Olası aşağı yönlü hareketlerde ise 4290,15 öncelikli destek olurken 4268,73 ve 4237,14 seviyeleri sonraki destek noktaları olarak izlenebilir.



### Gram Altın Teknik Görünümü

Gram Altın Pazartesi günü sabah saatlerinde yüzde -0,34 değişim ile 6386,83 seviyesinden işlem görmektedir. Gün içerisinde endeks en düşük 6373,43 seviyesini görürken en yüksek 6451,25 seviyesine ulaştı. Gram Altın 'nda bugün 6434,24 öncelikli direnç noktası olurken bu seviyenin aşılması ve yukarı yönlü hareketliliğin devam etmesi durumunda 6481,66 ve 6512,06 seviyeleri direnç noktası olarak takip edilebilir. Olası aşağı yönlü hareketlerde ise 6356,42 öncelikli destek olurken 6326,02 ve 6278,61 seviyeleri sonraki destek noktaları olarak izlenebilir.

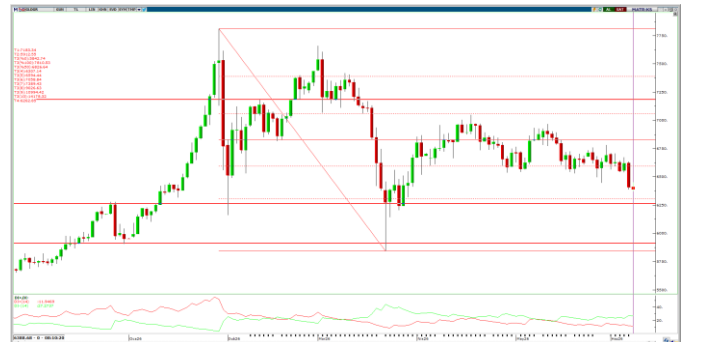

# Ahlatcı Yatırım Araştırma Departmanı Tarafından Hazırlanmıştır.

Bizi seçtiğiniz için teşekkürler.

## GENEL MÜDÜRLÜK

**İstanbul Genel Müdürlük Merkez Ofis**  
Yamanevler Mahallesi Ahmet Tevfik İleri Caddesi  
No:22-26 İç Kapı No:49 Ümraniye / İstanbul

## ŞUBELERİMİZ

**İstanbul Sarıyer Şube**  
Sarıyer Mahallesi Meserburnu Caddesi No: 25 Sarıyer / İSTANBUL  
**Çorum Şube**  
Gülâlibey Mahallesi, Eğridere Sokak No:17 Merkez / ÇORUM

## İRTİBAT BÜROLARIMIZ

### Ankara İrtibat Bürosu

Söğütözü Caddesi No:2 Koç Kuleleri B Blok No:16 Söğütözü Çankaya/  
ANKARA

### Denizli İrtibat Bürosu

Gazi Mustafa Kemal Bulvarı Bina No: 53 Kat:4 Bağımsız Bölüm  
Pamukkale/DENİZLİ

### Isparta İrtibat Bürosu

Çelebiler Mahallesi, Cadde 112, No:7, İç Kapı No: 11, 32000 Merkez/  
İSPARTA

### İstanbul Bağdat Caddesi İrtibat Bürosu

Feneryolu Mahallesi Gazi Muhtar Paşa Sk. No:59 Feneryolu Sitesi  
D:204 K:2 Kadıköy/İstanbul

### İstanbul Göktürk İrtibat Bürosu

Göktürk Merkez Mah. İstanbul Cad. Telekom Sk. No:2 İç Kapı No: 36  
34077 Eyüpsultan/İSTANBUL

### İstanbul Maslak İrtibat Bürosu

Maslak Mahallesi, Taşyoncası Sokak T4a Blok  
Kat: -1 NO: 256 Maslak 34485 Sarıyer / İSTANBUL

### İzmir İrtibat Bürosu

Mansuroğlu Mah. 1593/1 Sok. Lider Centrio C Blok No:6 K2:D17  
Bayraklı/İZMİR

### Gaziantep İrtibat Bürosu

Batkent Mah. Kürşat Tüzmen Bulvarı 9075 Sok. Trio Terrace Kat : 1 B  
Blok NO:31 Şehitkamil/GAZİANTEP

### Konya İrtibat Bürosu

Musella Bağları Mah. Kule Cad. Kule Plaza İş Merkezi K:13 N:2/18  
Selçuklu/KONYA

Mersis No: 0010056453000026

Sermaye Piyasası Kurulunun "Yatırım Hizmetleri ve Faaliyetleri İle Yan Hizmetlere İlişkin Esaslar" Hakkında Tebliği Uyarınca Yayınlanması Zorunlu Olan

Burada yer alan yatırım, bilgi, yorum ve tavsiyeler yatırım danışmanlığı kapsamında değildir. Yatırım danışmanlığı hizmeti, yetkili kuruluşlar tarafından kişilerin risk ve getiri tercihleri dikkate alınarak kişiye özel sunulmaktadır. Burada yer alan yorum ve tavsiyeler ise genel niteliktedir. Bu tavsiyeler mali durumunuz ile risk ve getiri tercihlerinize uygun olmayabilir. Bu nedenle, sadece burada yer alan bilgilere dayanılarak yatırım kararı verilmesi beklentilerinize uygun sonuçlar doğurmayabilir.