

Bankacılık Sektörü

Mayıs 2026



alBaraka 
BANKNOT

alBaraka 
BANKNOT

Özet Görünüm

| Kalem | Bankacılık Sektörü | Katılım Bankaları | Mevduat Bankaları | Kamu Mevduat | Yerli Özel Mevduat | Yabancı Mevduat |
|--|--------------------|-------------------|-------------------|--------------|--------------------|-----------------|
| a) Aktif Büyümesi | 36,0 | 46,5 | 33,8 | 34,5 | 31,7 | 35,2 |
| b) Aktif TP Ağırlığı | 61,4 | 49,7 | 63,4 | 62,6 | 64,2 | 63,6 |
| c) TP Canlı Kredi Büyümesi | 42,2 | 45,0 | 40,9 | 38,8 | 40,9 | 44,4 |
| d) YP Canlı Kredi Büyümesi (USD) | 11,5 | 15,4 | 10,8 | 14,3 | 9,8 | 5,4 |
| f) Tüketici Kredileri / Canlı Krediler | 24,7 | 7,7 | 28,6 | 16,5 | 37,9 | 38,3 |
| g) NPL Oranı | 2,7 | 2,5 | 2,9 | 2,3 | 3,3 | 3,4 |
| h) Özel Karşılık Oranı | 77,1 | 82,7 | 76,7 | 73,5 | 76,7 | 80,5 |
| i) TP Toplanan Fon Büyümesi | 31,5 | 33,8 | 31,3 | 34,5 | 27,6 | 29,7 |
| j) YP Toplanan Fon Büyümesi (USD) | 18,1 | 28,4 | 16,5 | 10,3 | 19,2 | 25,8 |
| k) Toplanan Fon TP Ağırlığı | 60,7 | 44,2 | 62,6 | 64,8 | 59,2 | 63,0 |
| l) Standart SYR | 16,3 | 17,6 | 15,8 | 14,3 | 16,2 | 17,8 |
| m) Çekirdek SYR | 12,2 | 12,1 | 11,5 | 10,3 | 11,3 | 13,9 |
| n) Aktif Kârlılığı | 2,3 | 2,3 | 2,1 | 1,6 | 1,9 | 3,3 |
| o) Özkaynak Kârlılığı | 26,4 | 31,5 | 24,9 | 23,5 | 21,2 | 30,6 |
| p) Brüt Faaliyet Kârı Artışı | 42,7 | 44,7 | 42,5 | 39,5 | 47,2 | 41,0 |
| r) Net Kâr Artışı | 29,2 | 17,7 | 28,8 | 19,7 | 34,7 | 32,1 |
| s) Gider / Gelir Oranı | 42,1 | 39,7 | 44,3 | 42,6 | 50,1 | 40,0 |
| t) Op-Ex / Aktifler | 3,3 | 3,2 | 3,5 | 2,6 | 4,1 | 4,3 |

Aktif Kompozisyonu

Trilyon ₺

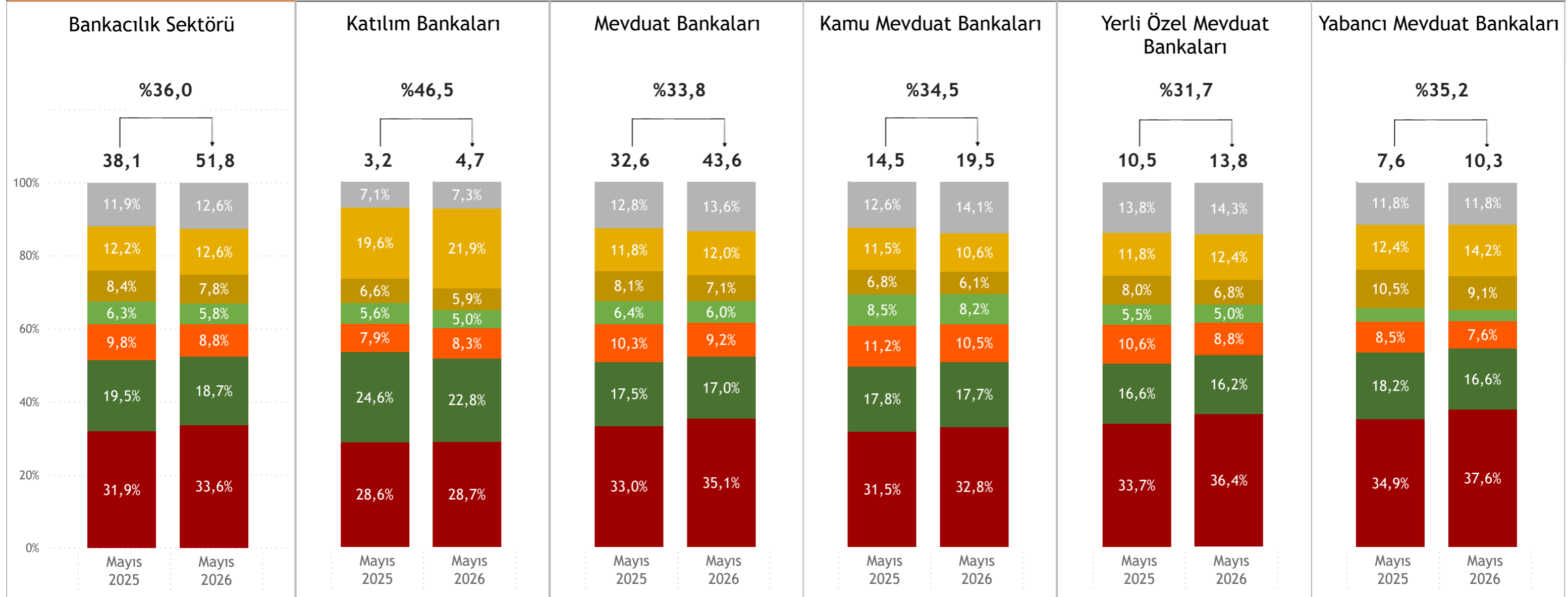

● a) TP Krediler ● b) YP Krediler ● c) TP Menkul Kıymetler ● d) YP Menkul Kıymetler ● e) TP Nakit ve Nakit Benzerleri ● f) YP Nakit ve Nakit Benzerleri ● g) Diğer Aktifler

Aktif Görünümü

Aktif TP Ağırlığı

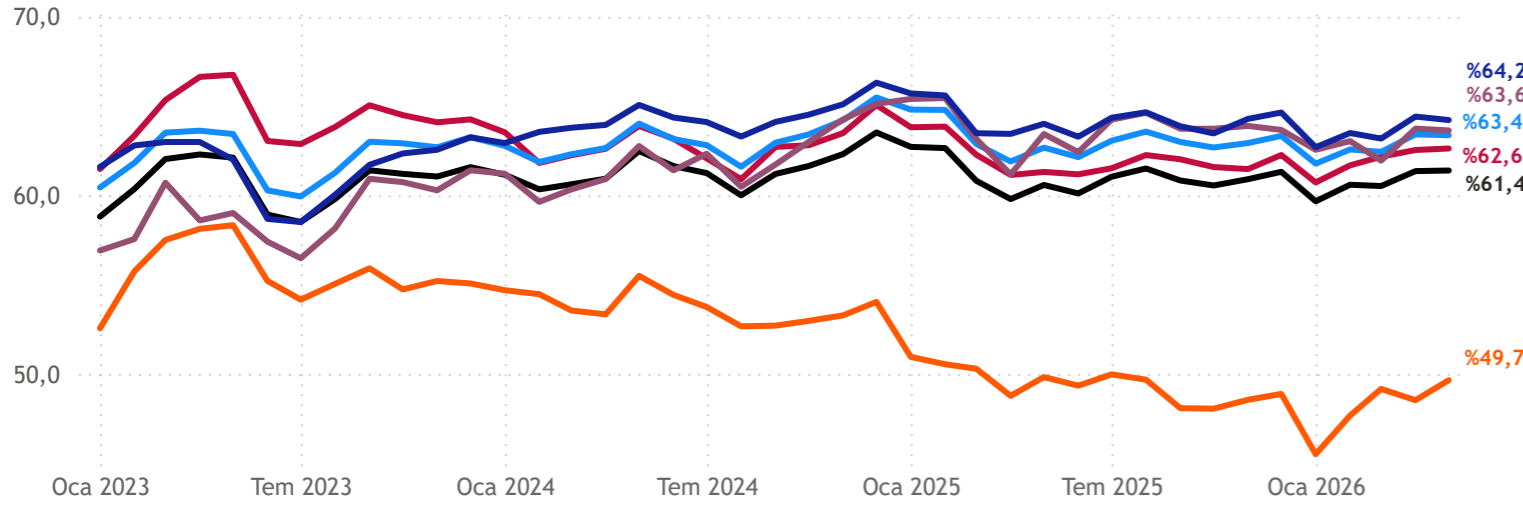

Aktif Pazar Payı

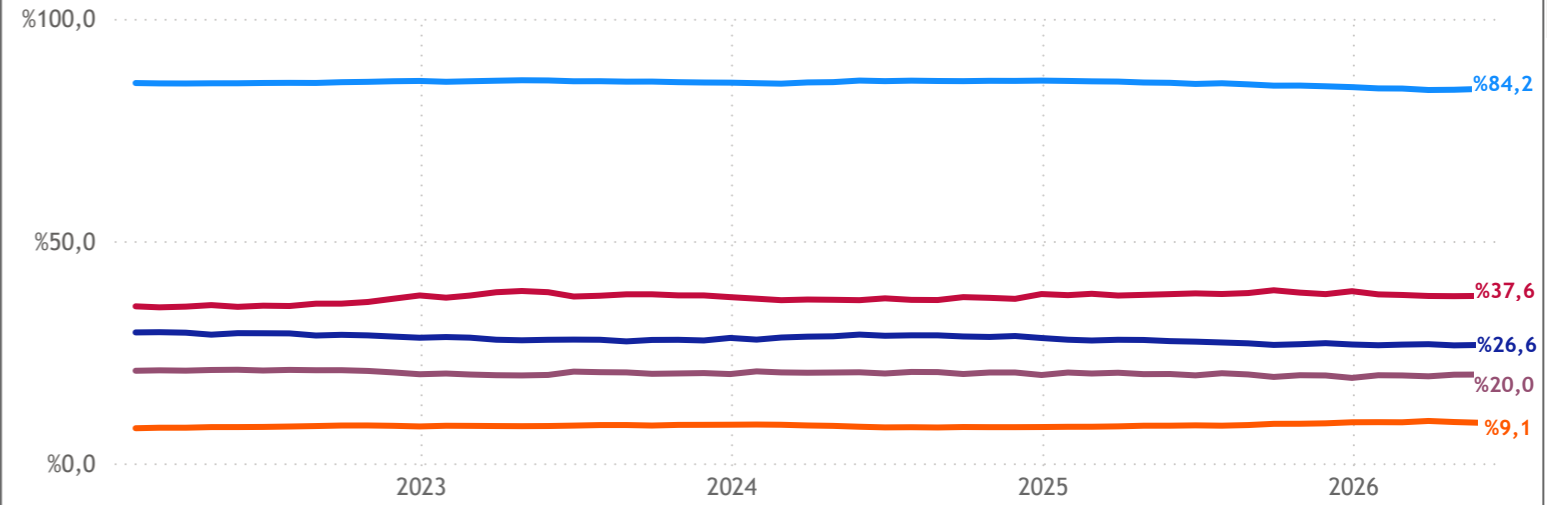

TP Aktif Büyümesi

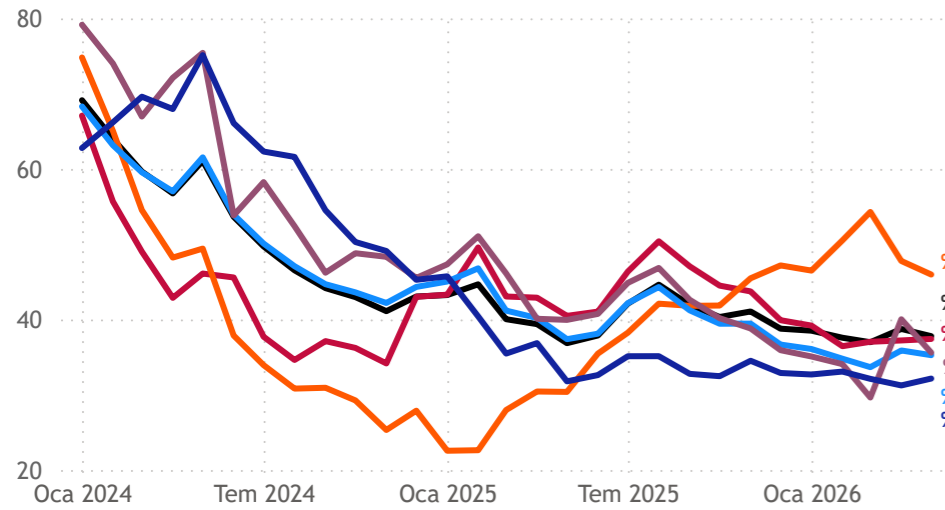

YP (USD) Aktif Büyümesi

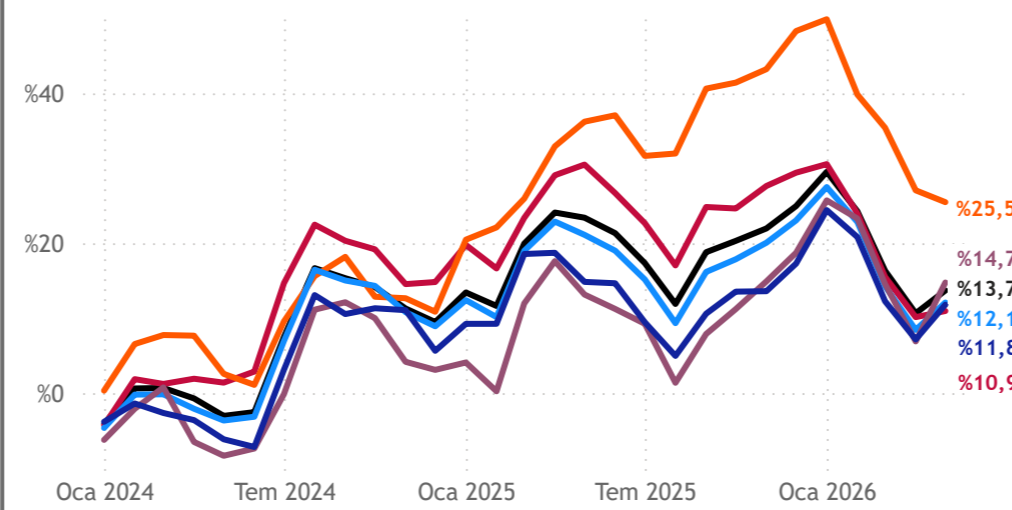

Toplam Aktif Büyümesi

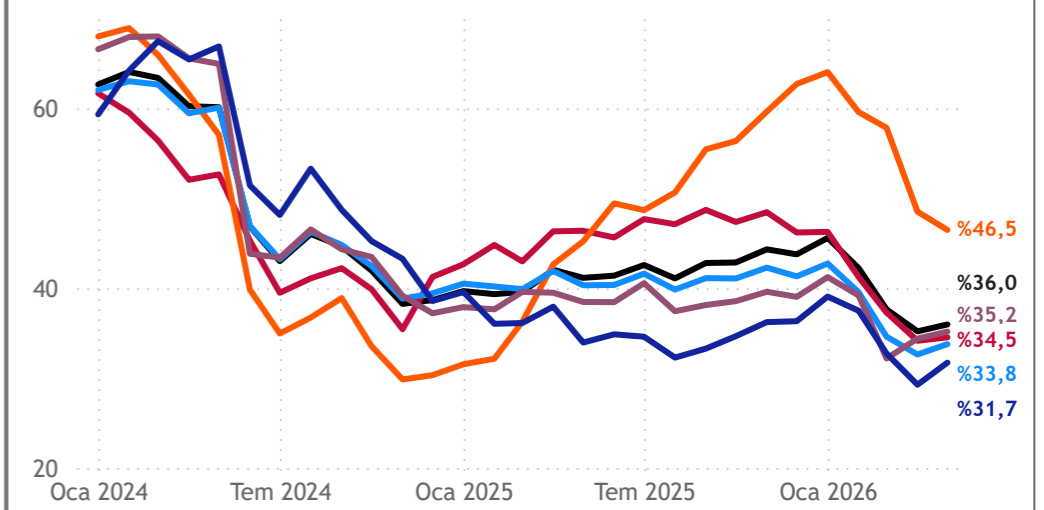

● a) Sektör ● b) Mevduat Bankaları ● c) Kamu Mevduat ● d) Yerli Özel Mevduat ● e) Yabancı Mevduat ● f) Katılım Bankaları

Canlı Kredi Kompozisyonu

Trilyon ₺

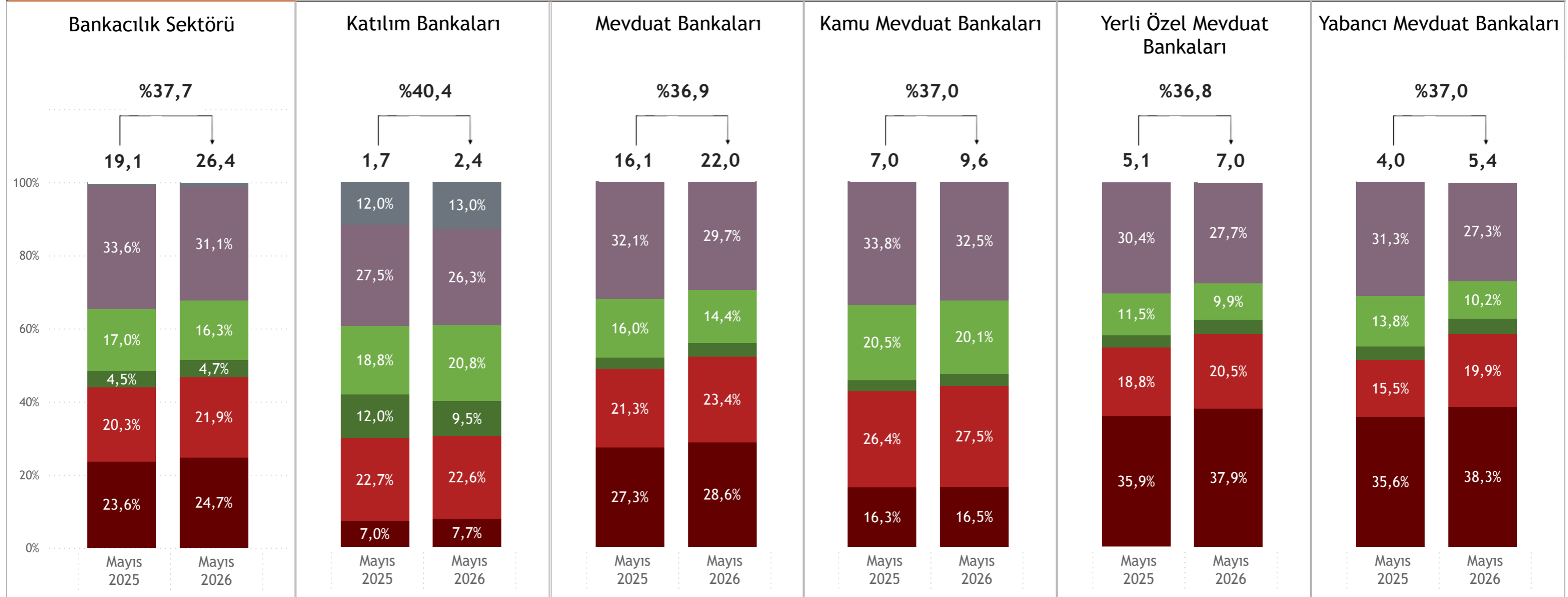

● a) Tüketici Kredileri ● b) TP KOBİ Kredileri ● c) YP KOBİ Kredileri ● d) TP Ticari/Kurumsal Krediler ● e) YP Ticari/Kurumsal Krediler ● f) Finansal Kiralama

Tüketici Kredileri Kompozisyonu

Trilyon ₺

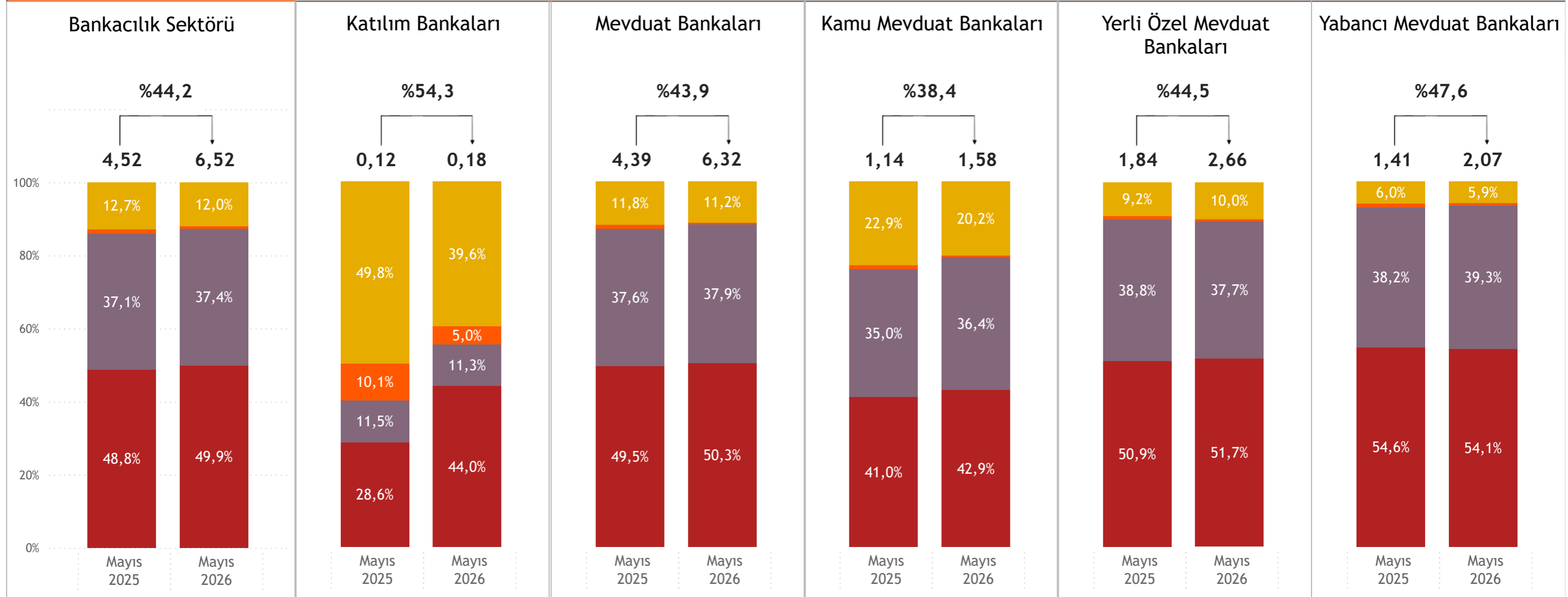

● a) Konut Kredileri ● b) Taşıt Kredileri ● c) İhtiyaç Kredileri ● d) Bireysel Kredi Kartları

Tüketici Kredileri Pazar Payı

Trilyon ₺

Tüketici Kredileri ve Bireysel Kredi Kartları

%44,2

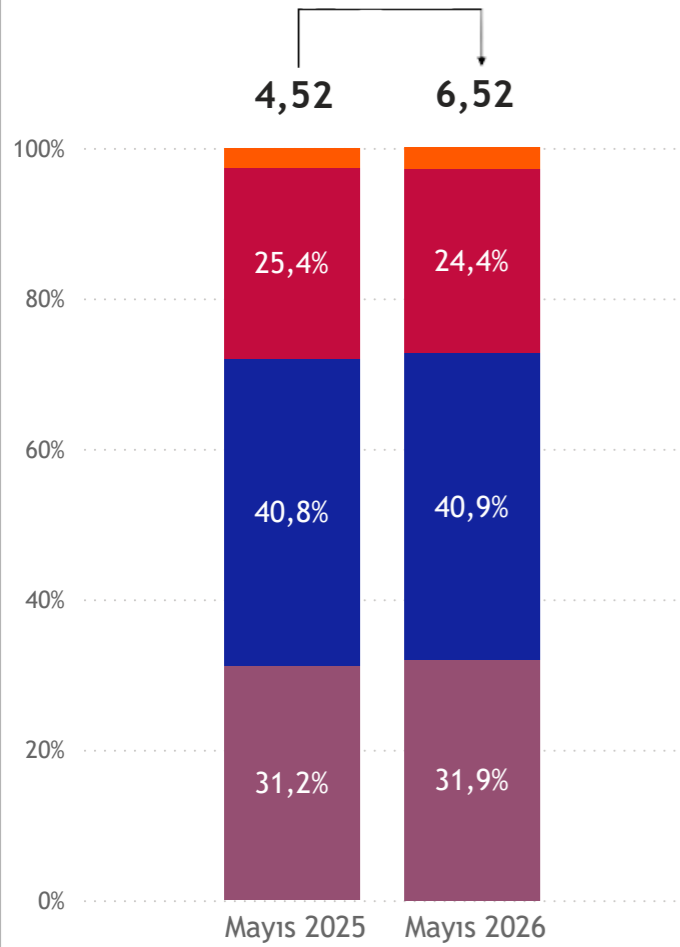

Konut Kredileri

%36,1

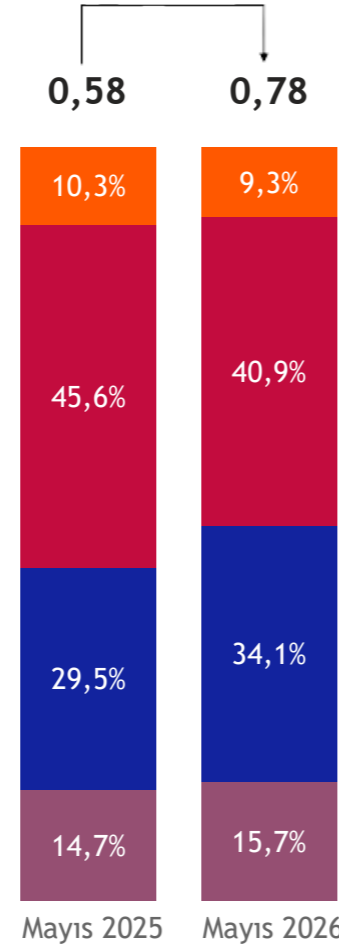

Taşıt Kredileri

-%28,3

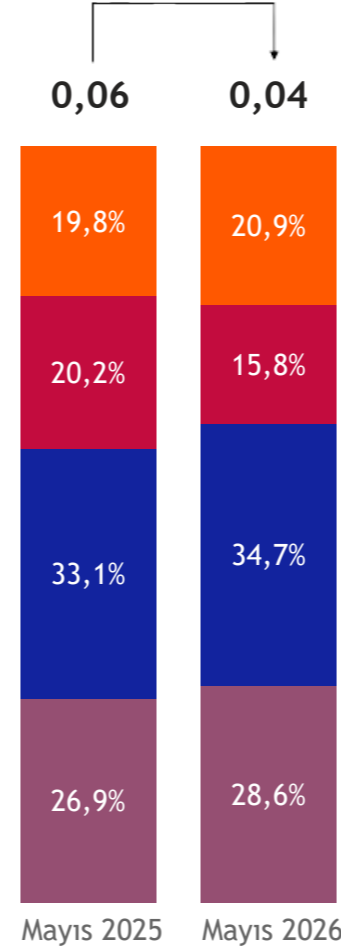

İhtiyaç Kredileri

%45,4

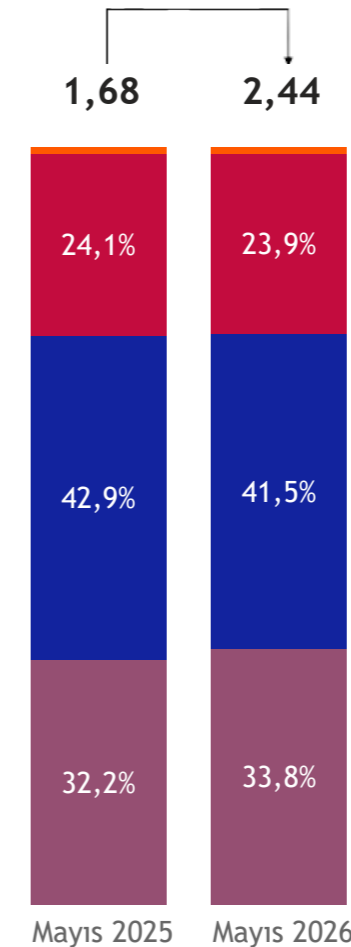

Bireysel Kredi Kartları

%47,5

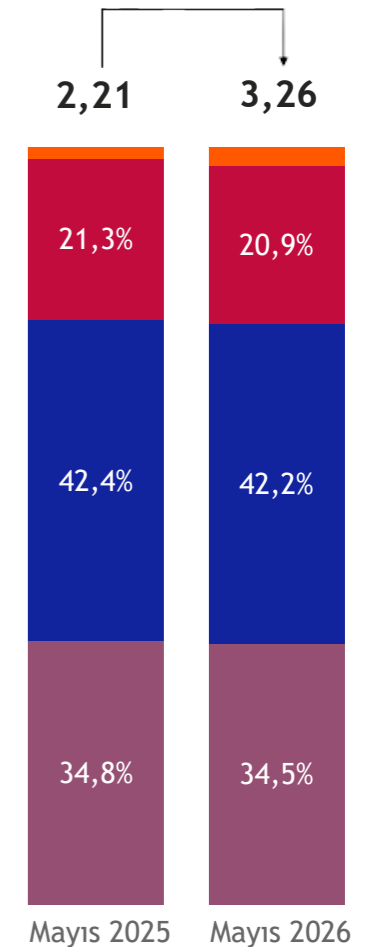

● a) Katılım Bankaları ● b) Kamu Mevduat ● c) Yerli Özel Mevduat ● d) Yabancı Mevduat

Tüketici Kredileri Büyümeleeri

Tüketici Kredileri ve Bireysel Kredi Kartları Büyümesi

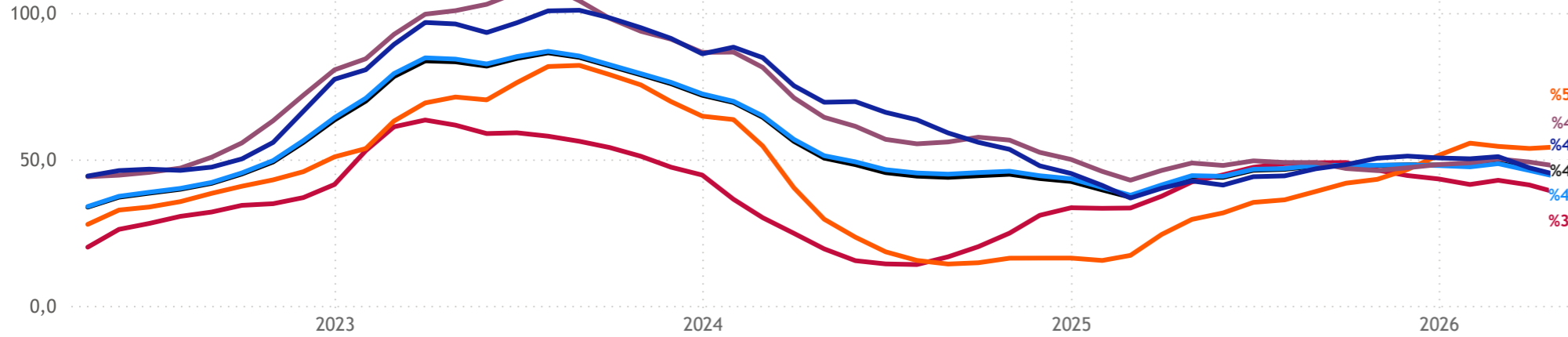

Konut Kredileri Büyümesi

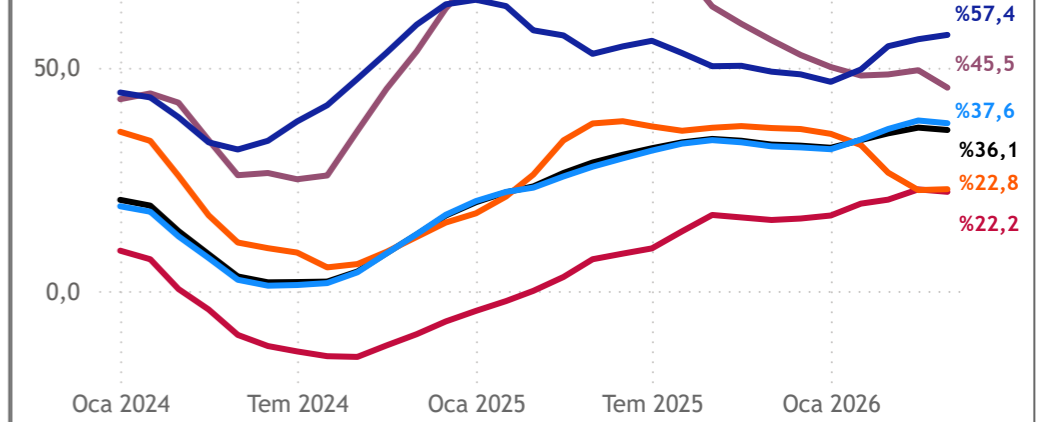

Taşıt Kredileri Büyümesi

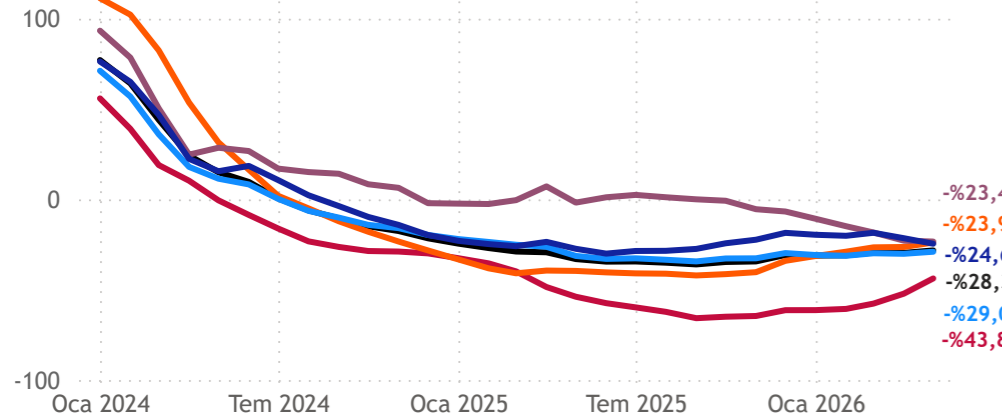

İhtiyaç Kredileri Büyümesi

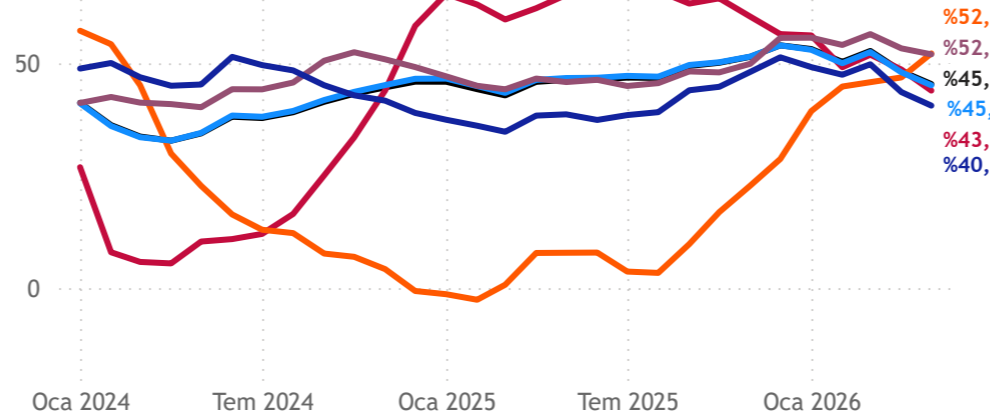

Bireysel Kredi Kartları Büyümesi

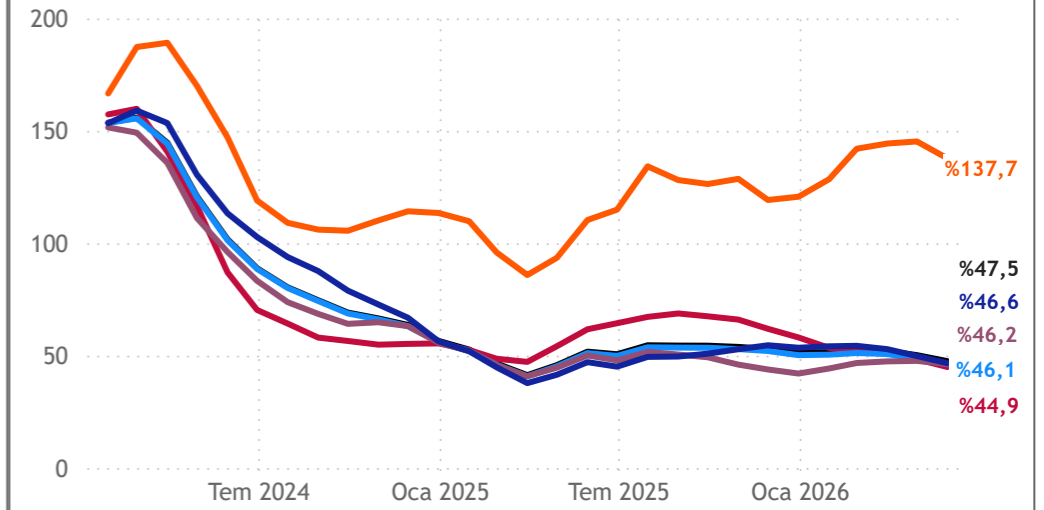

Tüketici Kredileri / Canlı Krediler

Tüketici Kredileri ve Bireysel Kredi Kartları / Canlı Krediler

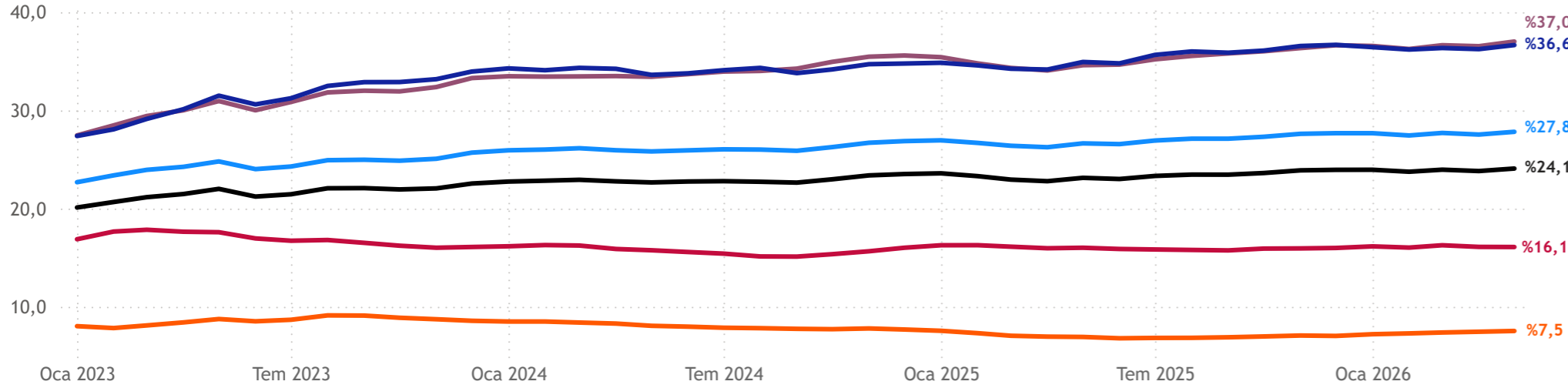

Konut Kredileri / Canlı Krediler

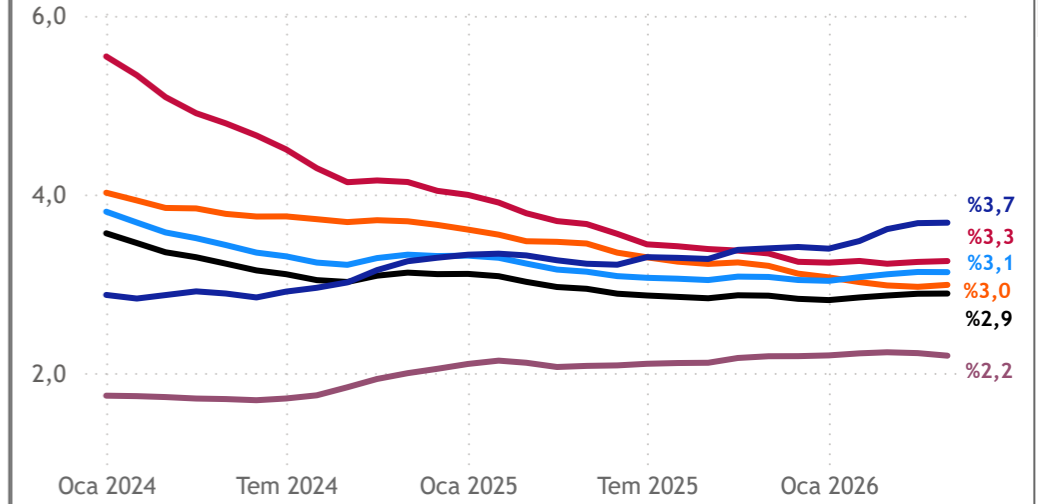

Taşıt Kredileri / Canlı Krediler

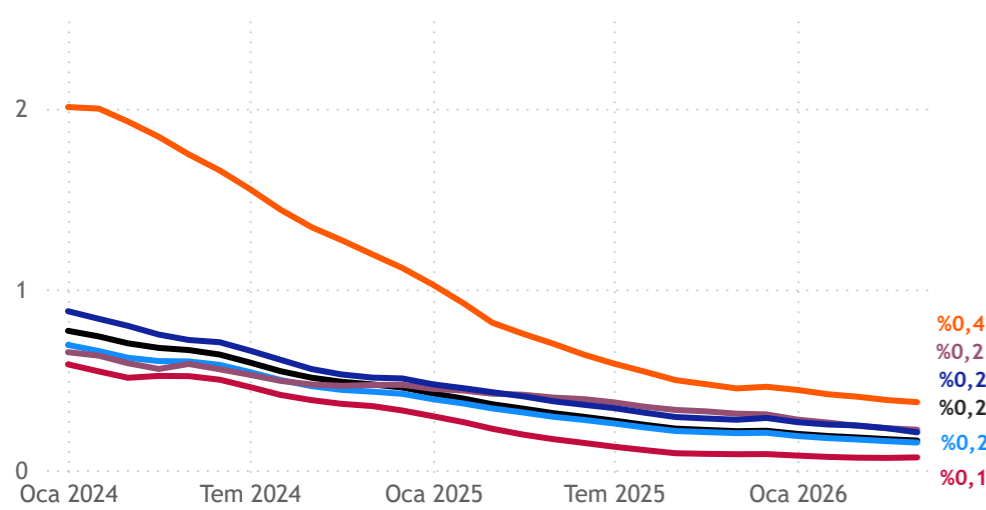

İhtiyaç Kredileri / Canlı Krediler

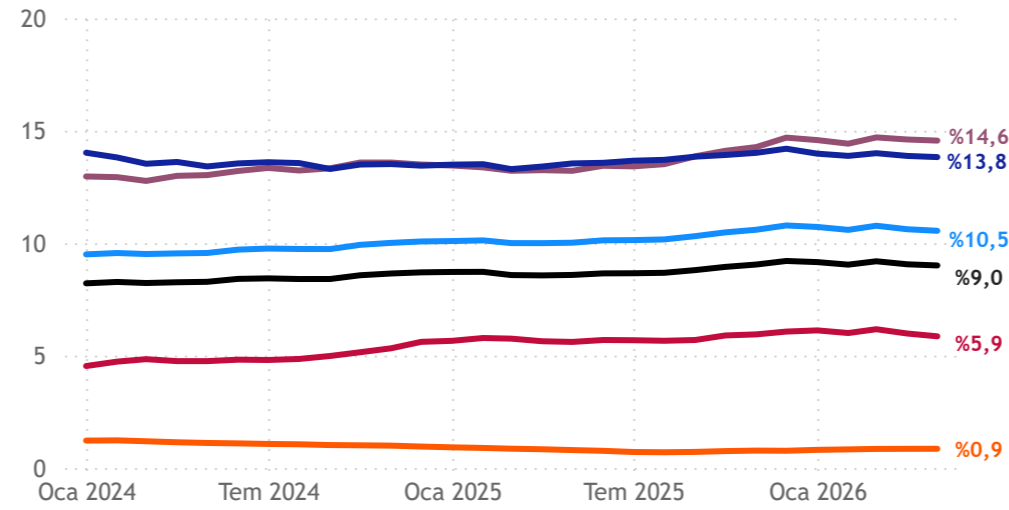

Bireysel Kredi Kartları / Canlı Krediler

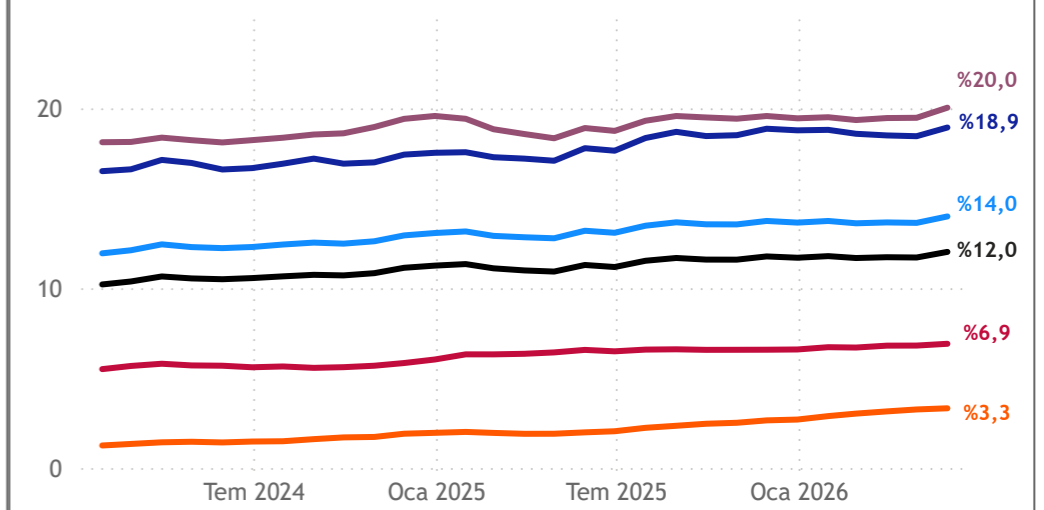

Tüzel Kredi Kompozisyonu

Trilyon ₺

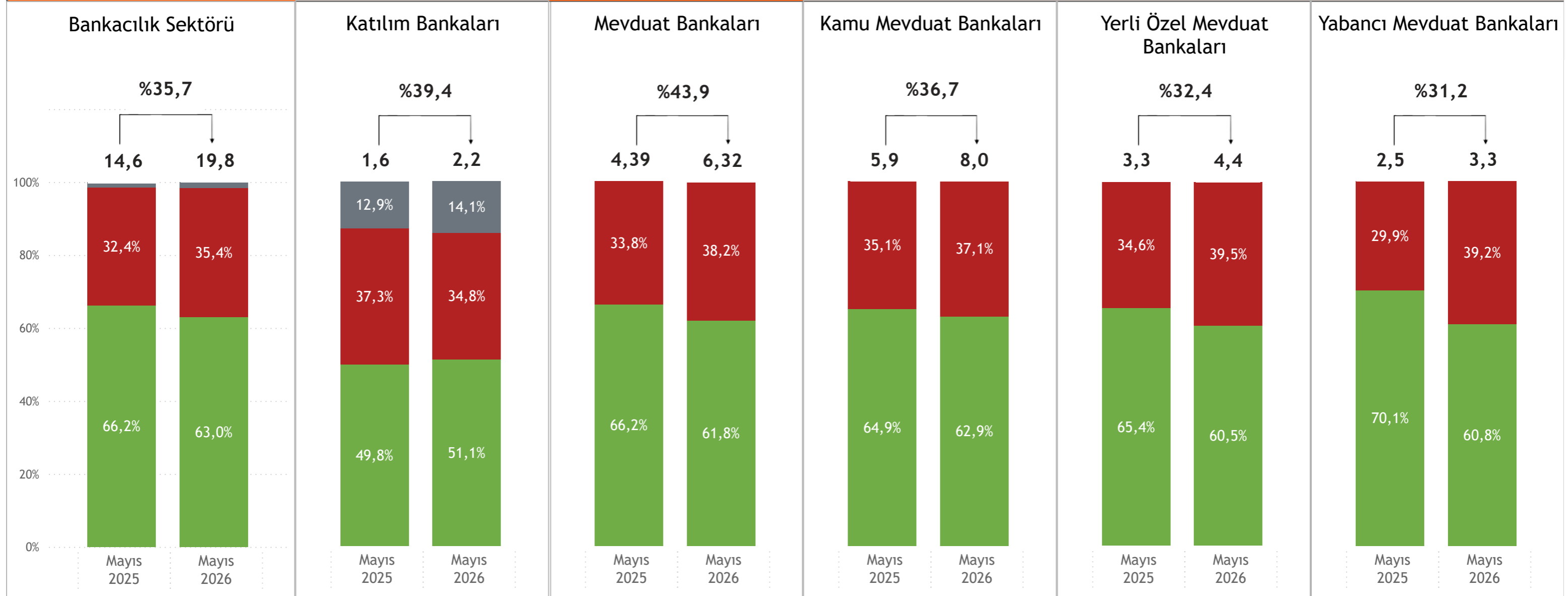

● a) Ticari/Kurumsal ● b) KOBİ ● c) Finansal Kiralama

Tüzel Kredi Pazar Payı

Trilyon ₺

Tüzel Krediler

%35,7

14,6

19,8

24,8%

24,3%

19,2%

18,6%

11,8%

12,2%

44,3%

44,8%

Mayıs
2025

Mayıs
2026

Ticari / Kurumsal Krediler

%29,1

9,7

12,5

25,2%

24,3%

20,9%

18,7%

9,1%

10,3%

44,7%

46,6%

Mayıs
2025

Mayıs
2026

KOBİ Kredileri

%48,4

4,7

7,0

25,0%

25,4%

16,7%

19,3%

12,9%

11,2%

45,3%

44,0%

Mayıs
2025

Mayıs
2026

Finansal Kiralama

%54,3

0,2

0,3

100,0%

100,0%

Mayıs
2025

Mayıs
2026

● a) Katılım Bankaları ● b) Kamu Mevduat ● c) Yerli Özel Mevduat ● d) Yabancı Mevduat

Tüzel Kredi Büyümeleri

Tüzel Kredi Büyümesi

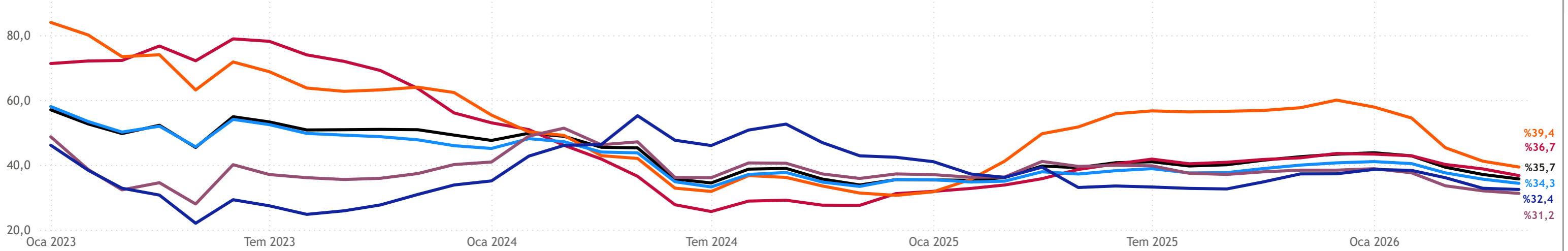

Ticari/Kurumsal Krediler Büyümesi

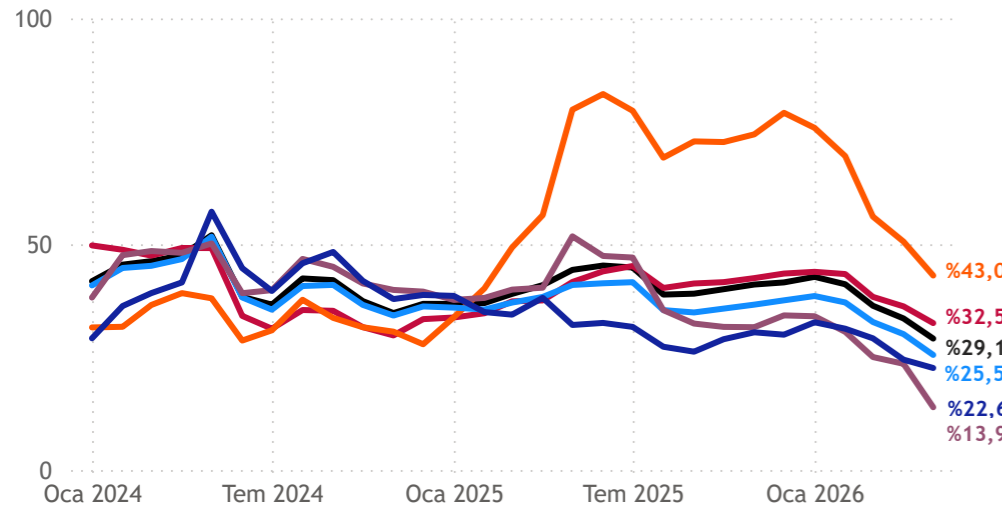

KOBİ Kredileri Büyümesi

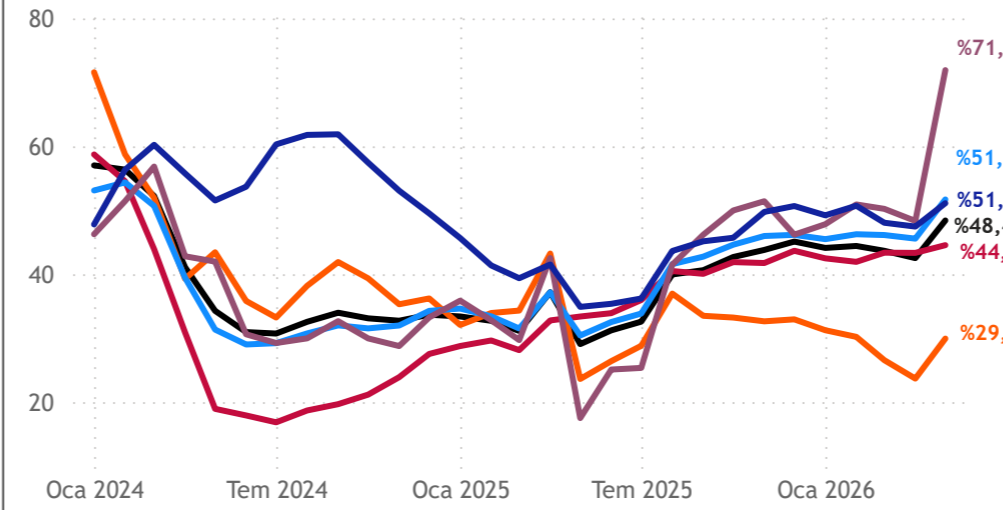

Finansal Kiralama Büyümesi

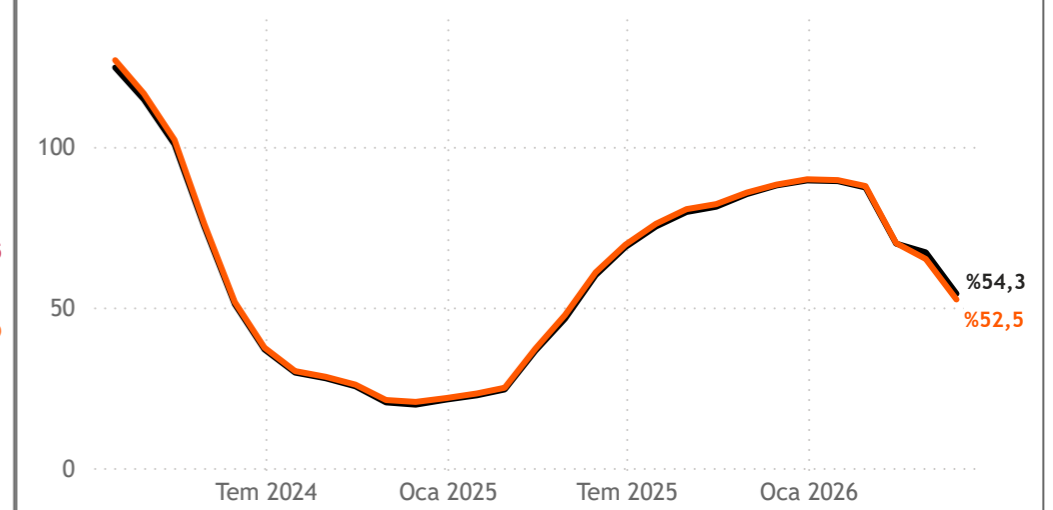

● a) Sektör ● b) Mevduat Bankaları ● c) Kamu Mevduat ● d) Yerli Özel Mevduat ● e) Yabancı Mevduat ● f) Katılım Bankaları

Tüzel Krediler / Canlı Krediler

Toplam Tüzel Krediler / Canlı Krediler

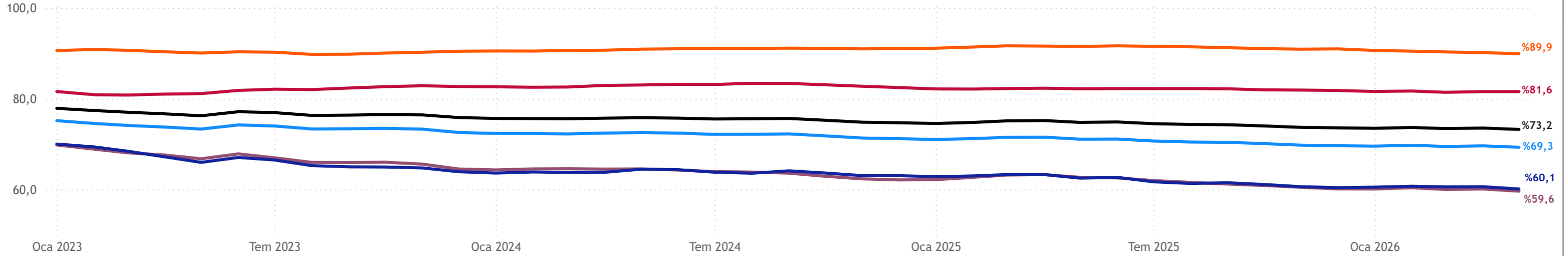

Ticari / Kurumsal Krediler / Canlı Krediler

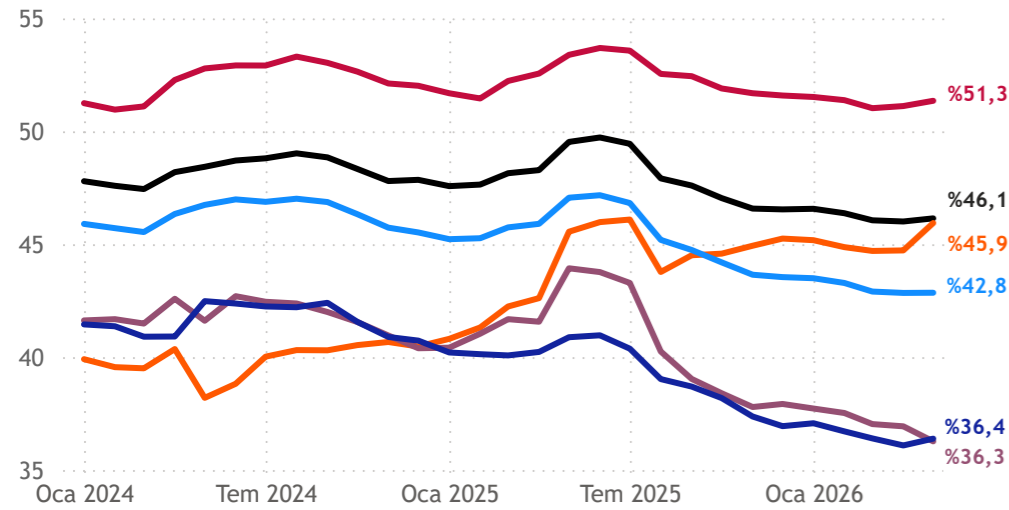

KOBİ Kredileri / Canlı Krediler

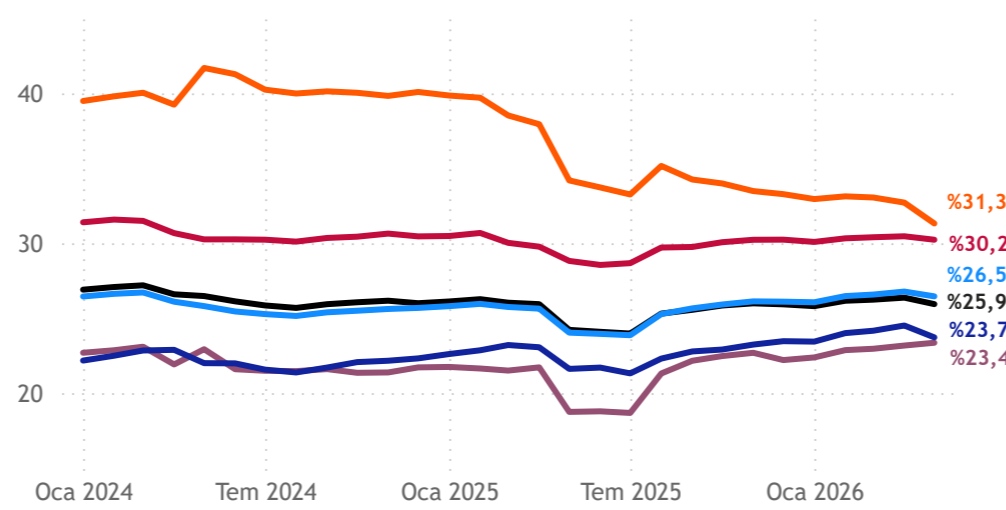

Finansal Kiralama / Canlı Krediler

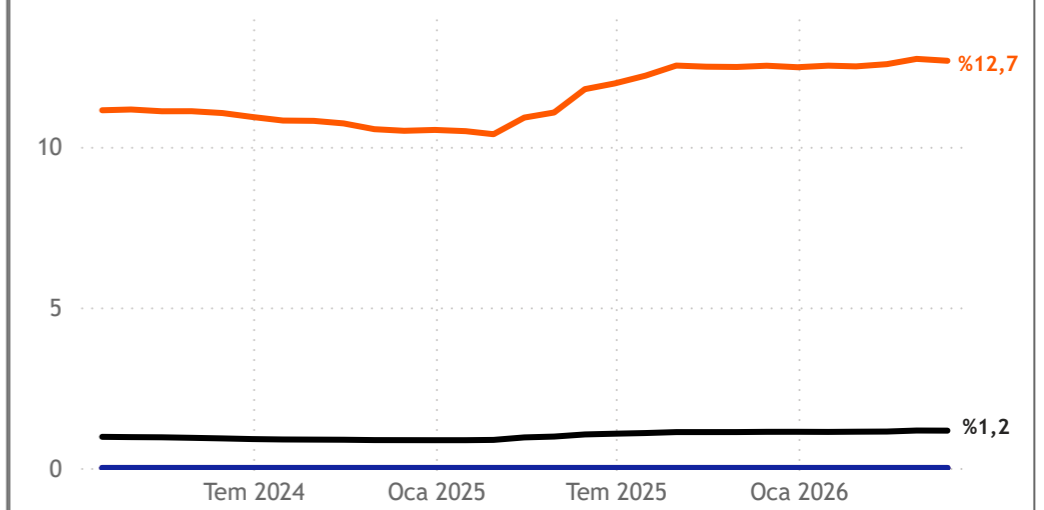

● a) Sektör ● b) Mevduat Bankaları ● c) Kamu Mevduat ● d) Yerli Özel Mevduat ● e) Yabancı Mevduat ● f) Katılım Bankaları

NPL Oranları

NPL Oranı

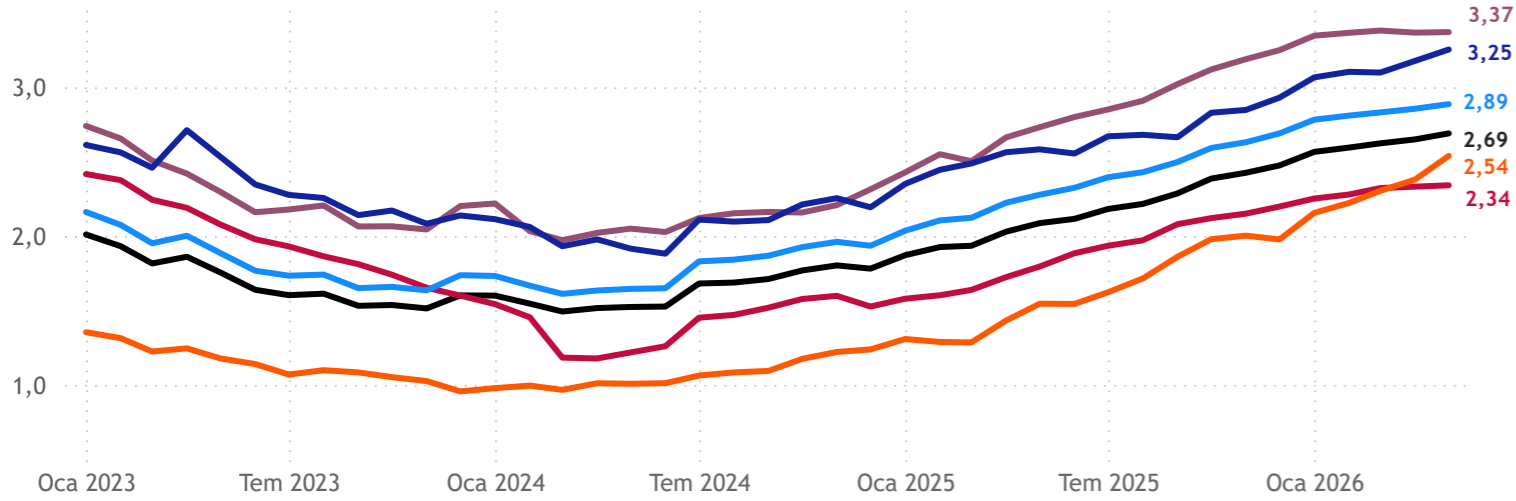

Özel Karşılık Oranı

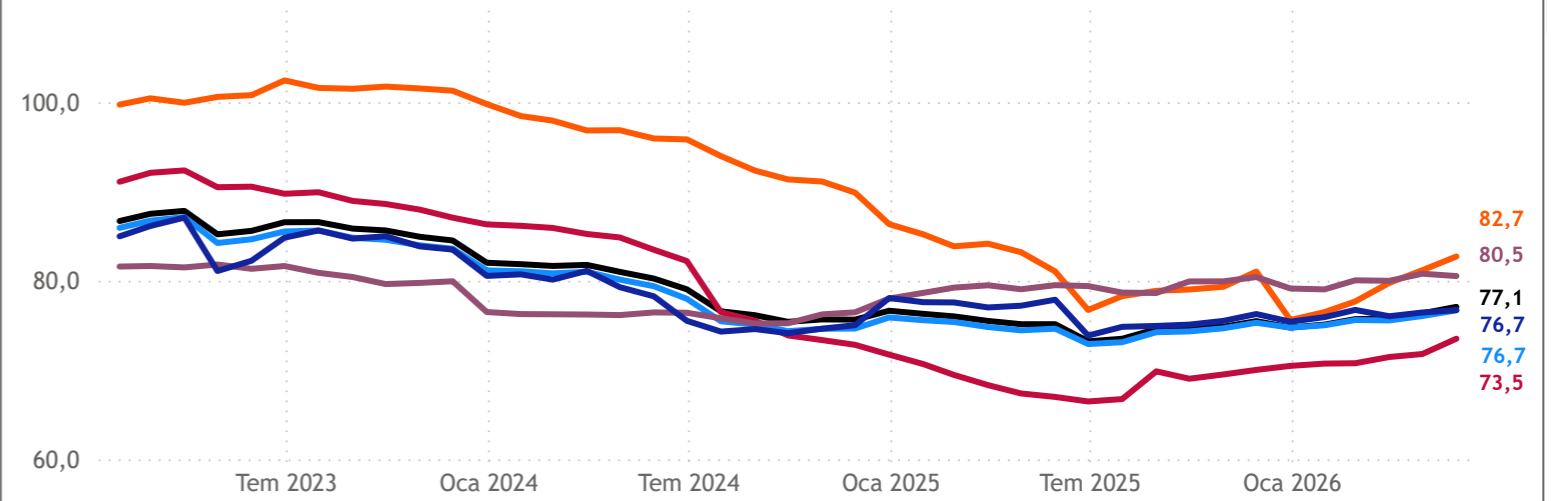

Tüketici Kredileri NPL Oranı

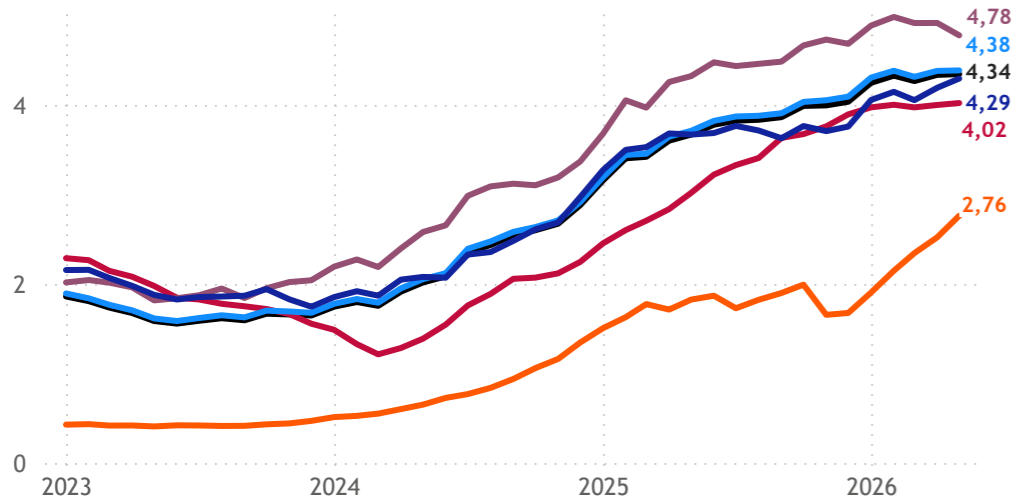

Kobi Kredileri NPL Oranı

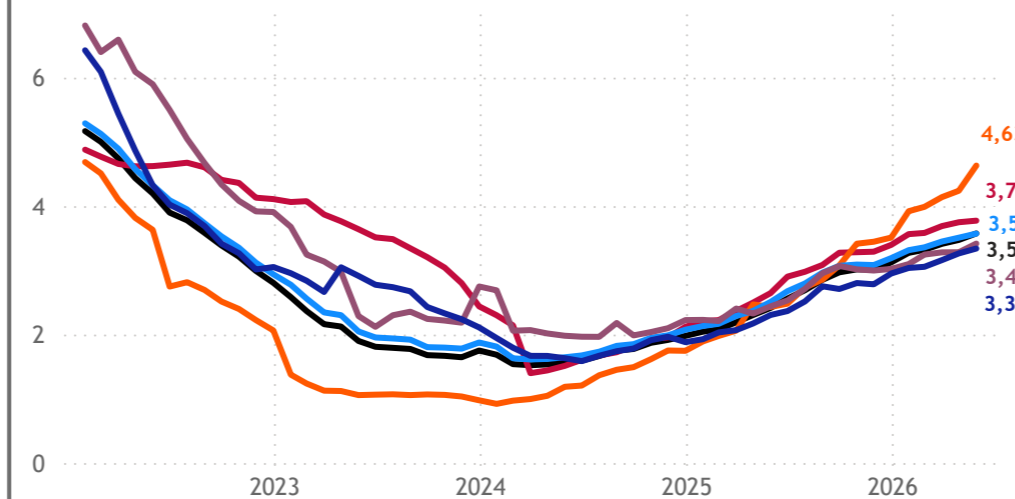

Ticari / Kurumsal Krediler NPL Oranı

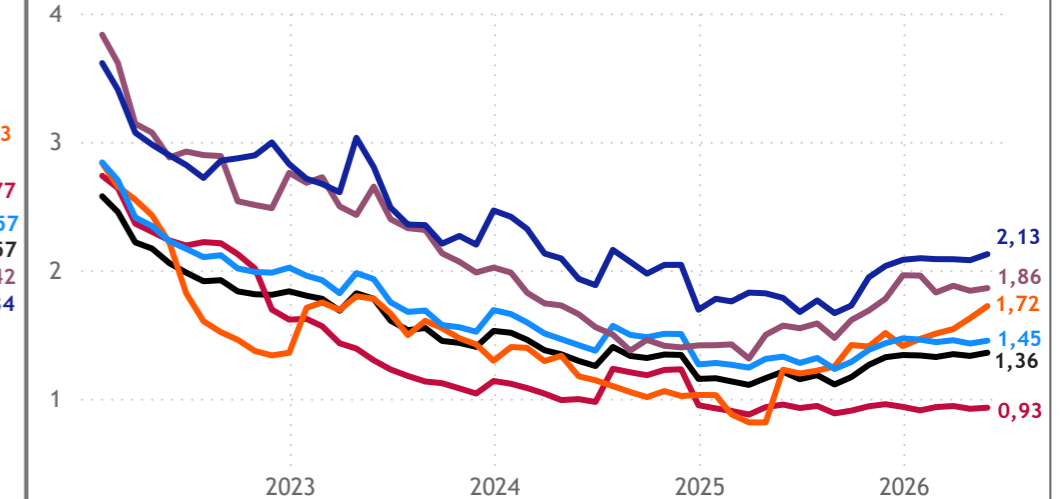

● a) Sektör ● b) Mevduat Bankaları ● c) Kamu Mevduat ● d) Yerli Özel Mevduat ● e) Yabancı Mevduat ● f) Katılım Bankaları

Menkul Kıymet Kompozisyonu

Trilyon ₺

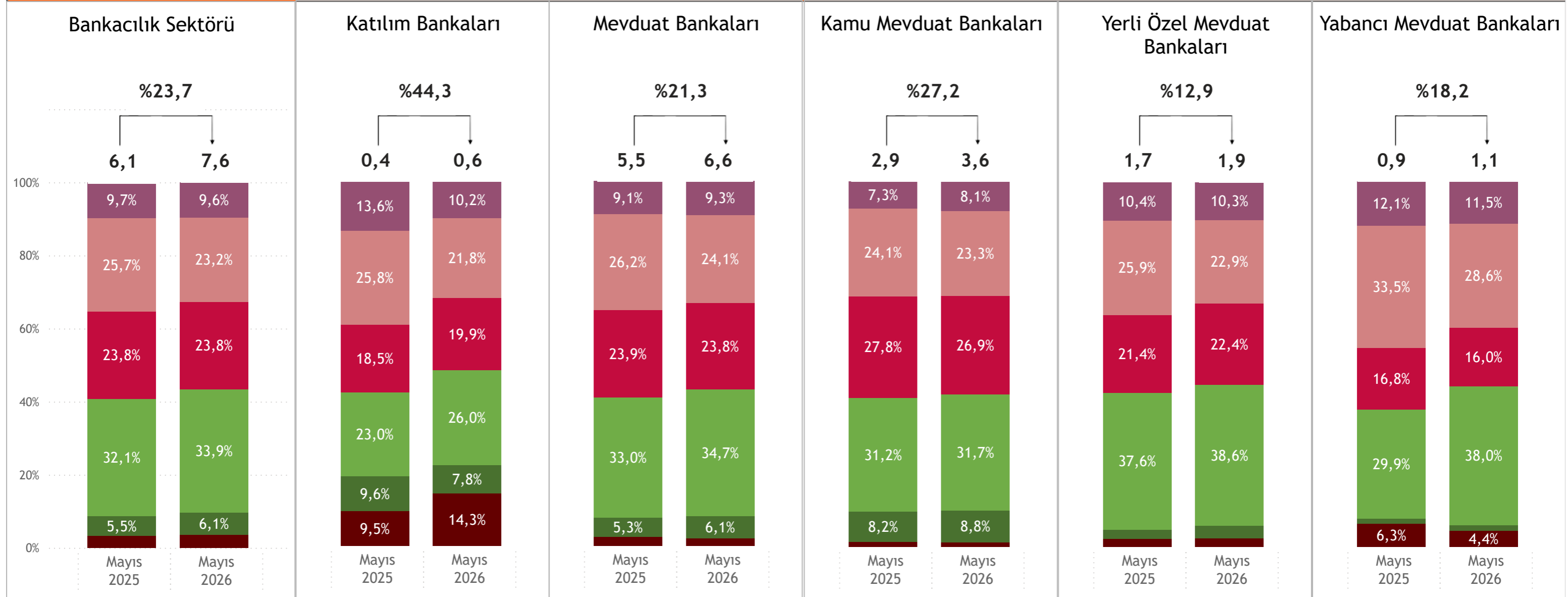

● a) TP Diğer Sukuk ve Yatırım Fonları (Trading) ● b) YP Diğer Sukuk ve Yatırım Fonları (Trading) ● c) TP Satılmaya Hazır Finansal Varlıklar (AFS) ● d) YP Satılmaya Hazır Finansal Varlıklar (AFS) ● e) TP Vadeye Kadar Elde Tutulacak Varlıklar (HTM) ● f) YP Vadeye Kadar Elde Tutulacak Varlıklar (HTM)

Menkul Kıymet Görünümü

TP Menkul Kıymet Büyümesi

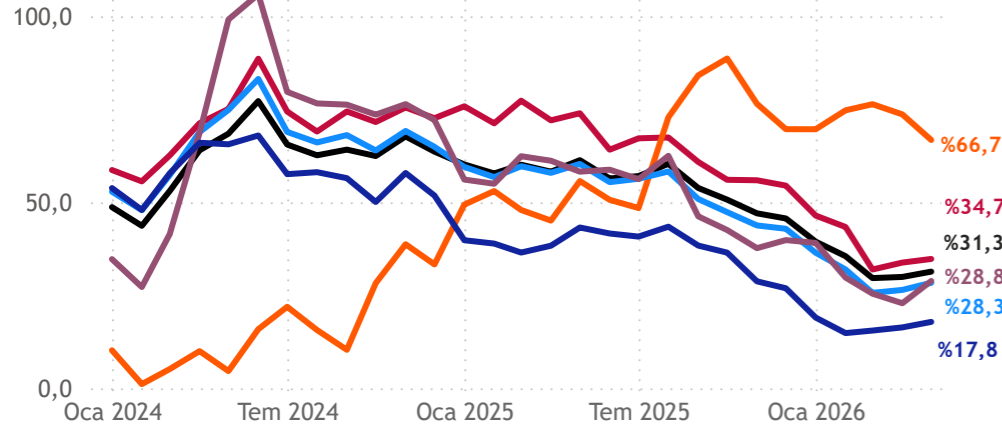

YP Menkul Kıymet Büyümesi

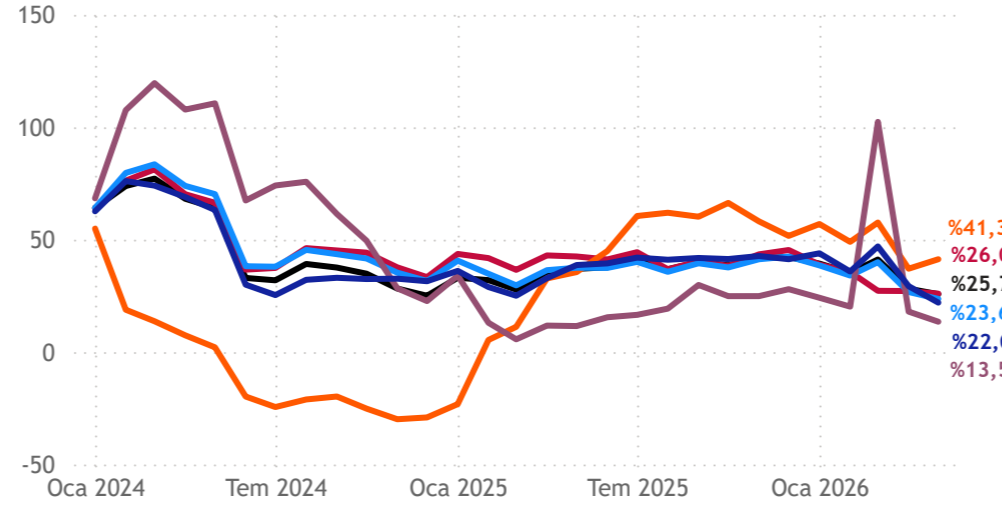

Toplam Menkul Kıymet Büyümesi

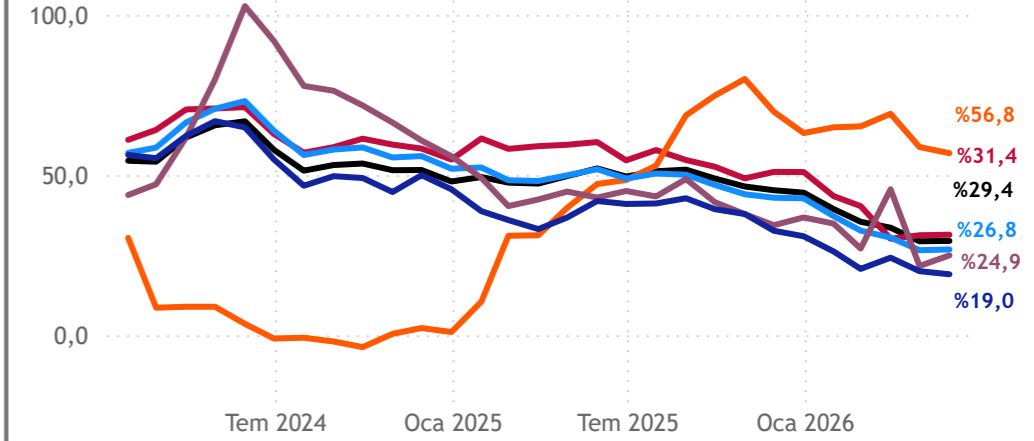

TP Aktiflere Göre Oran

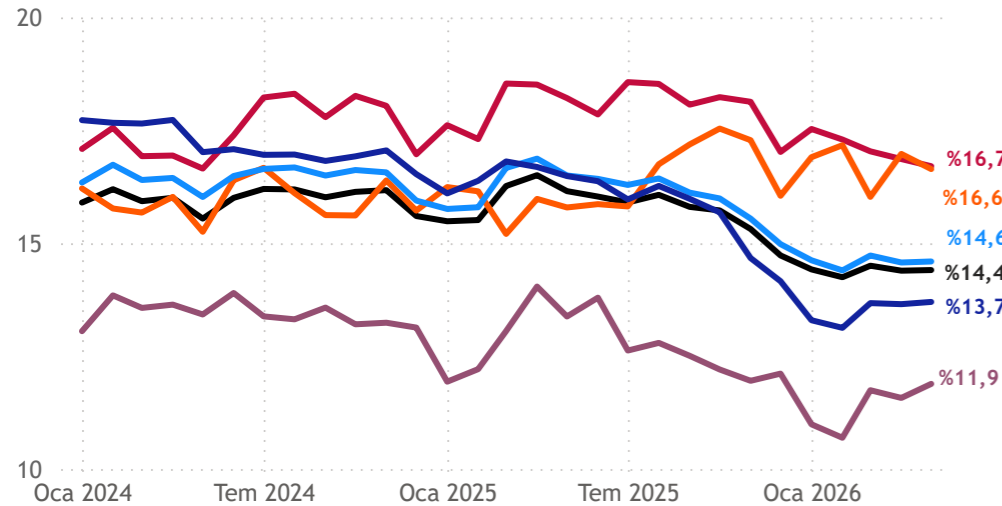

YP Aktiflere Göre Oran

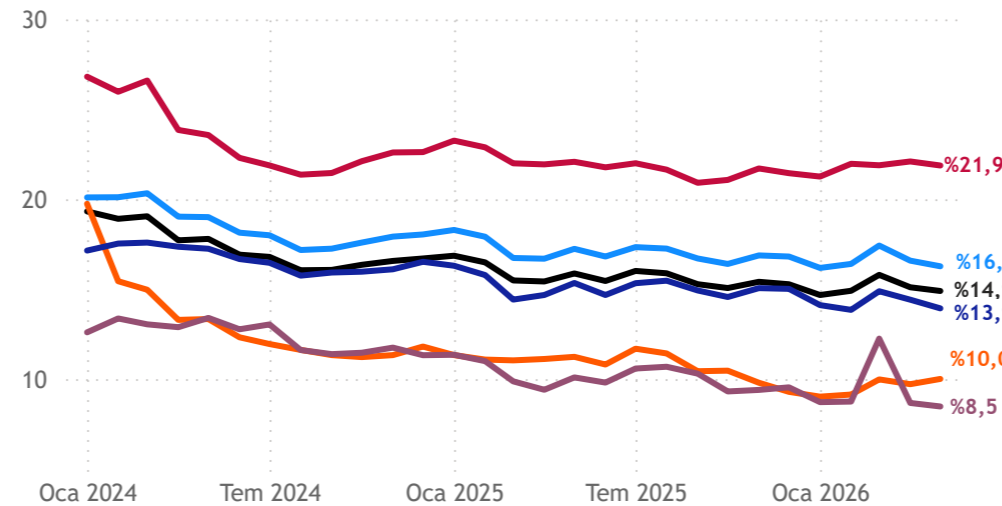

Toplam Aktiflere Göre Oran

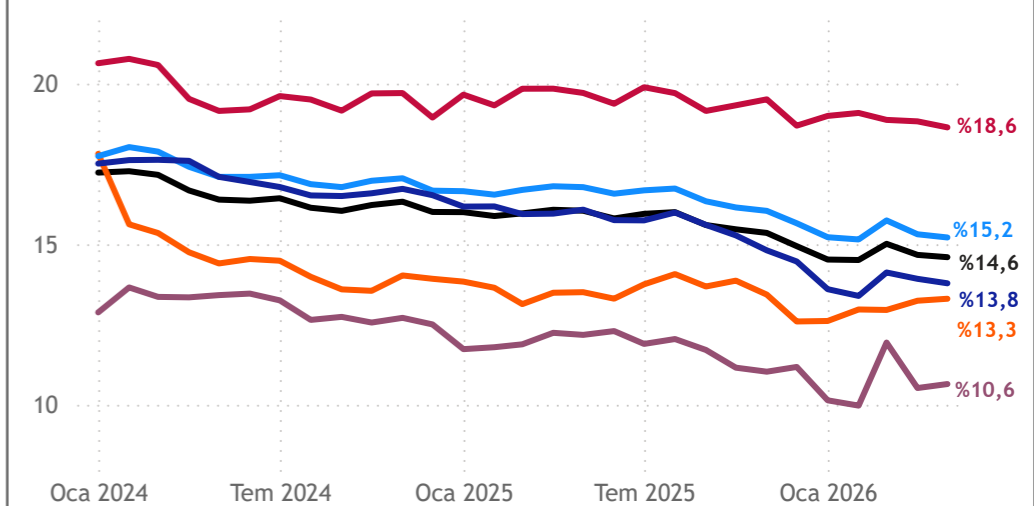

Menkul Kıymet Büyümesi

TP Diğer Sukuk ve Yatırım Fonları (Trading) Büyümesi

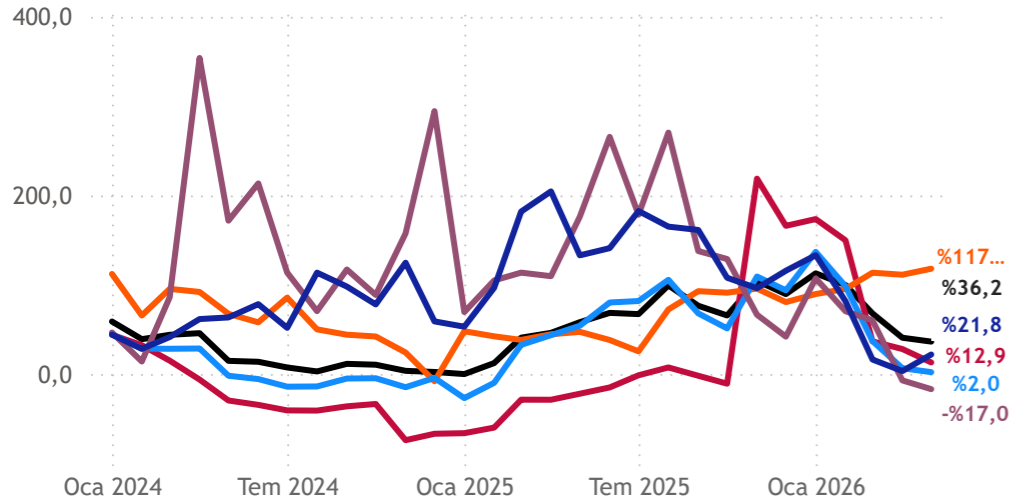

TP Satılmaya Hazır Finansal Varlıklar (AFS) Büyümesi

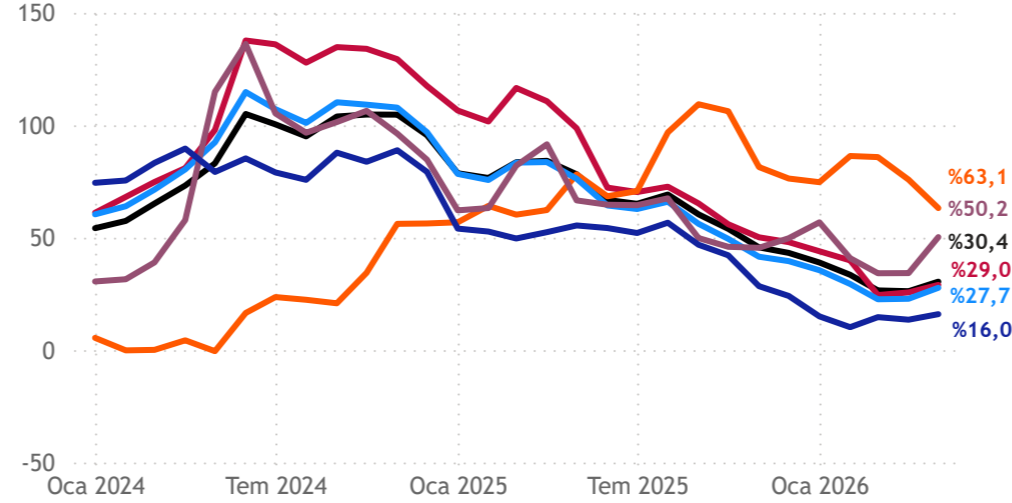

TP Vadeye Kadar Elde Tutulacak Varlıklar (HTM) Büyümesi

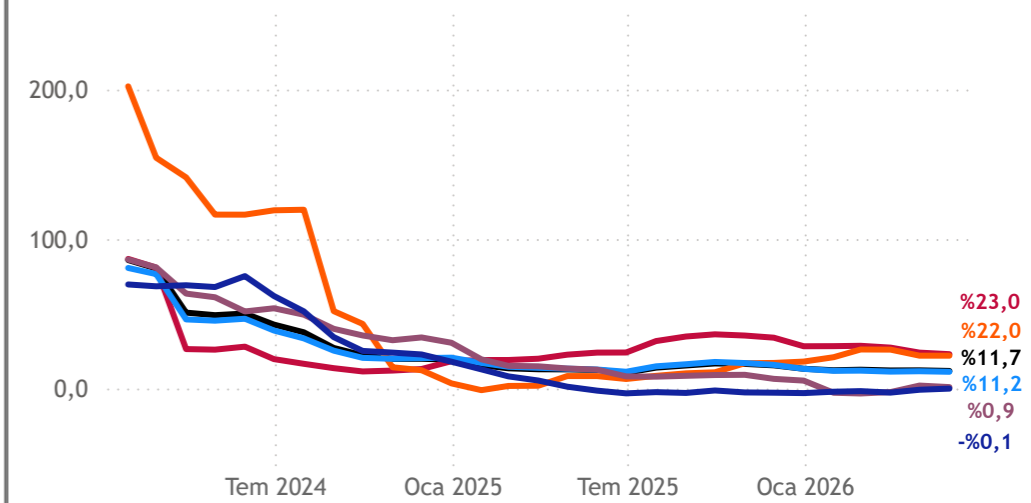

YP Diğer Sukuk ve Yatırım Fonları (Trading) Büyümesi

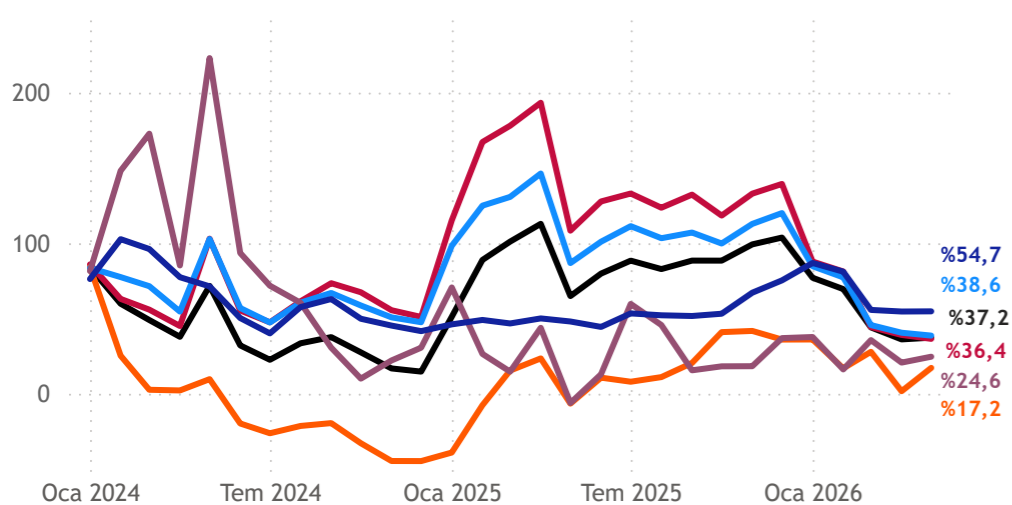

YP Satılmaya Hazır Finansal Varlıklar (AFS) Büyümesi

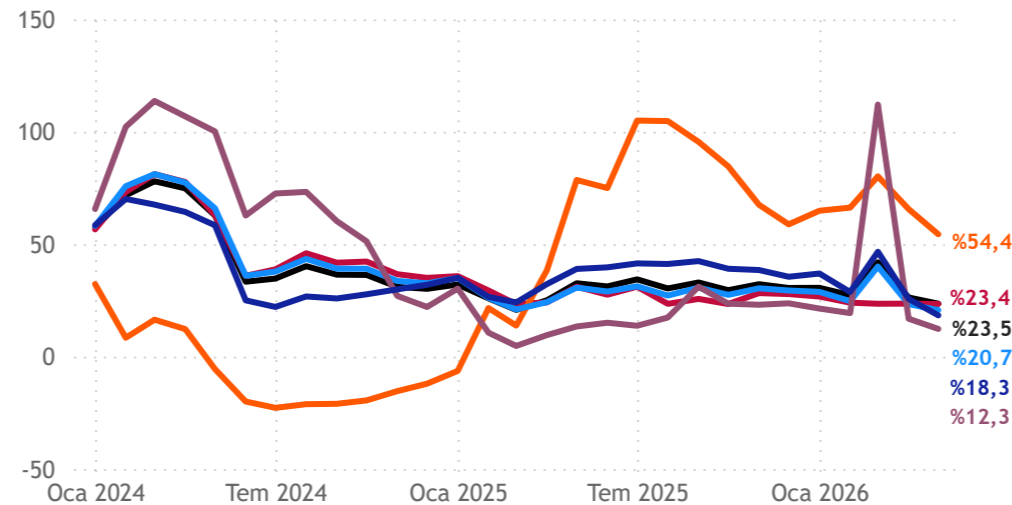

YP Vadeye Kadar Elde Tutulacak Varlıklar (HTM) Büyümesi

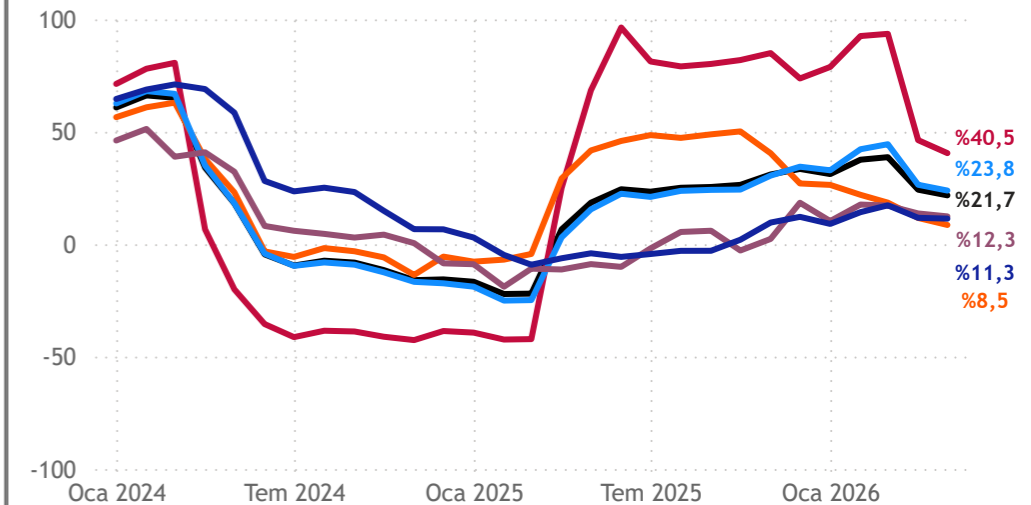

Bilanço Rasyoları

TL Kredi / Mevduat (Katılım Fonu) Oranı

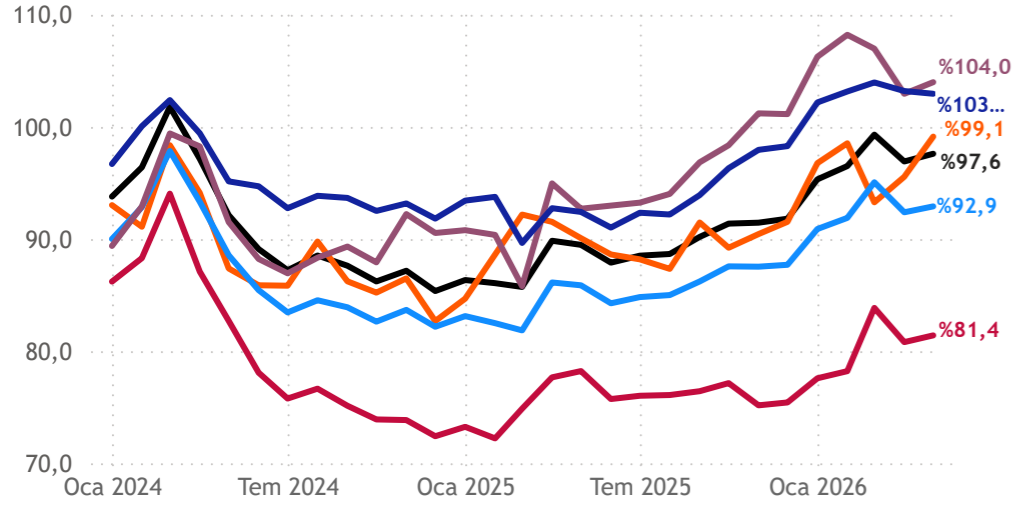

YP Kredi / Mevduat (Katılım Fonu) Oranı

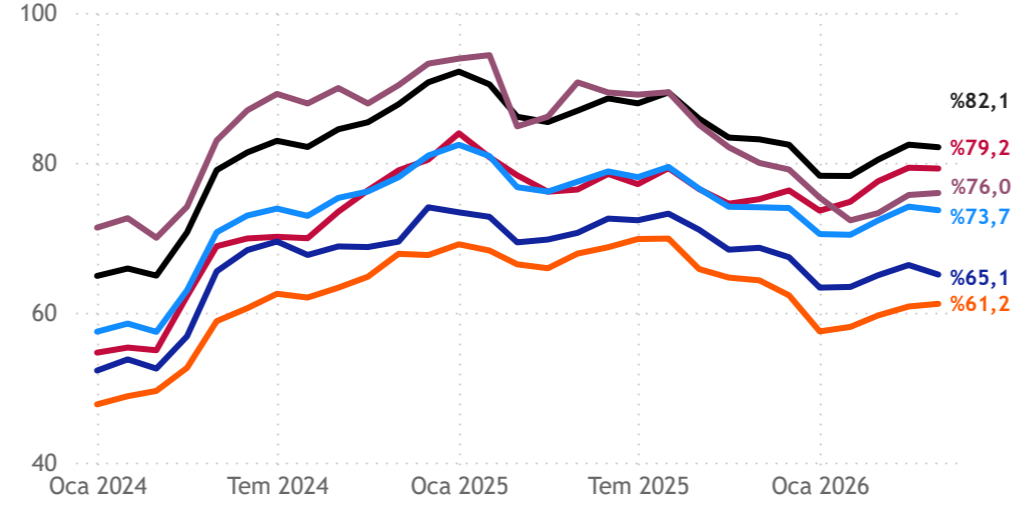

Toplam Kredi / Mevduat (Katılım Fonu) Oranı

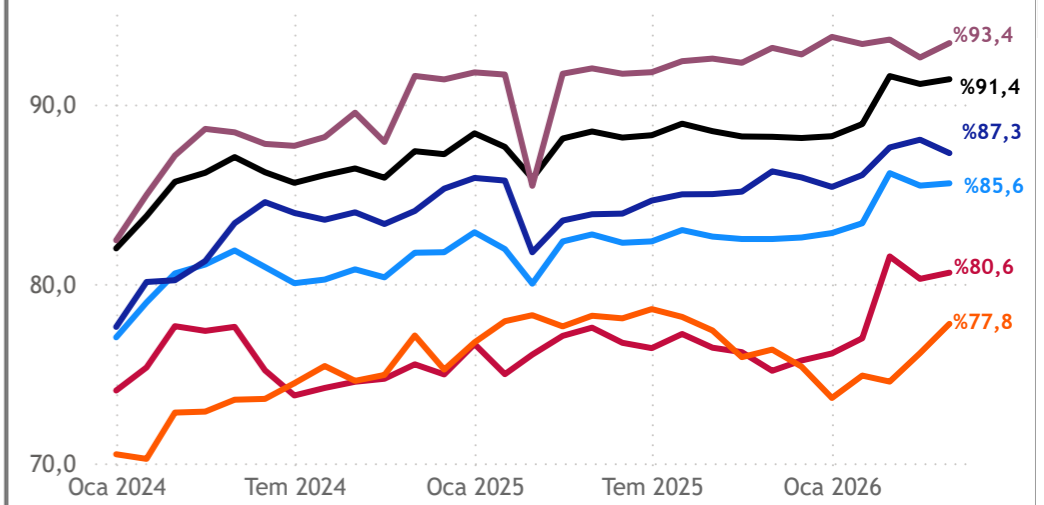

TL Menkul Kıymet / Mevduat (Katılım Fonu) Oranı

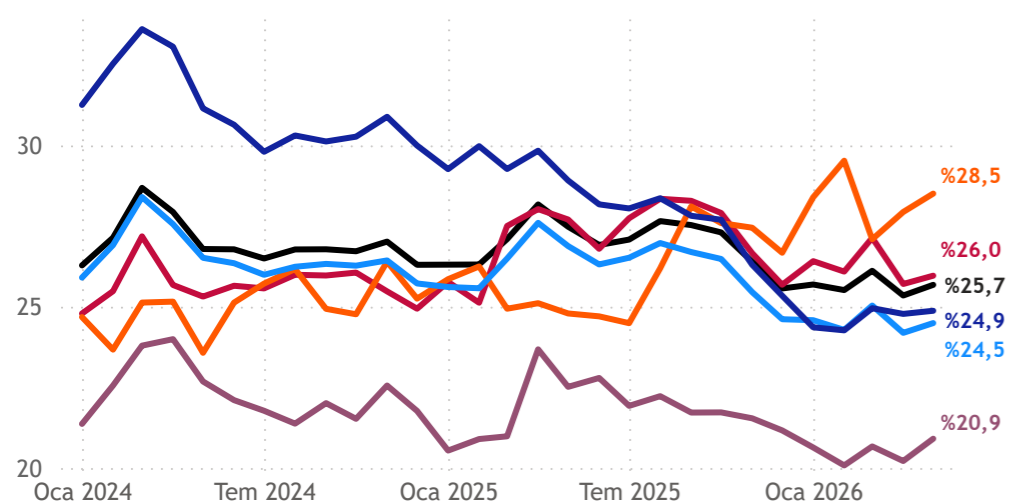

YP Menkul Kıymet / Mevduat (Katılım Fonu) Oranı

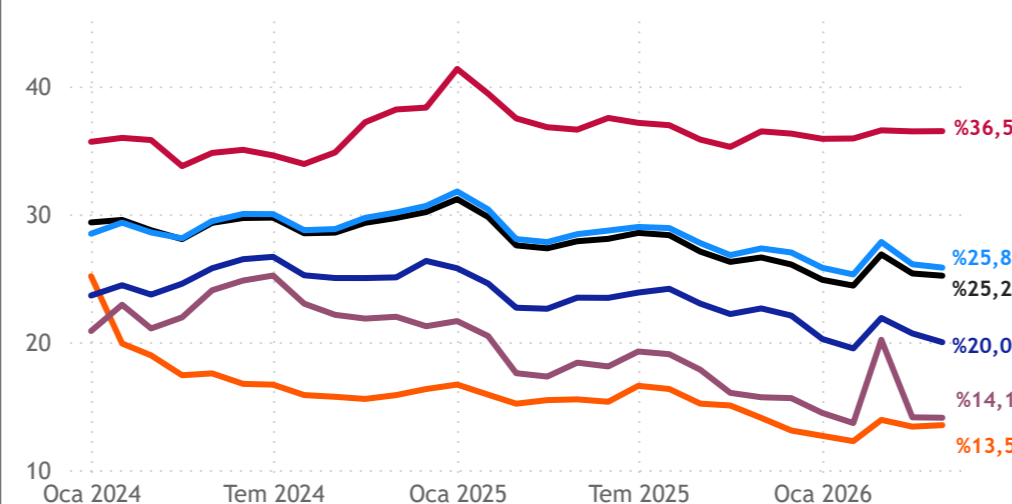

Toplam Menkul Kıymet / Mevduat (Katılım Fonu) Oranı

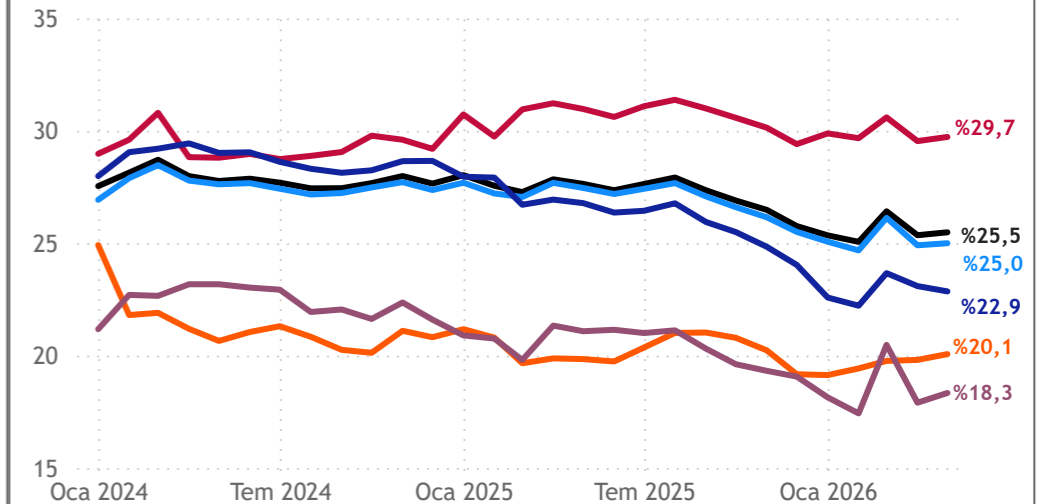

Pasif Kompozisyonu

Trilyon ₺

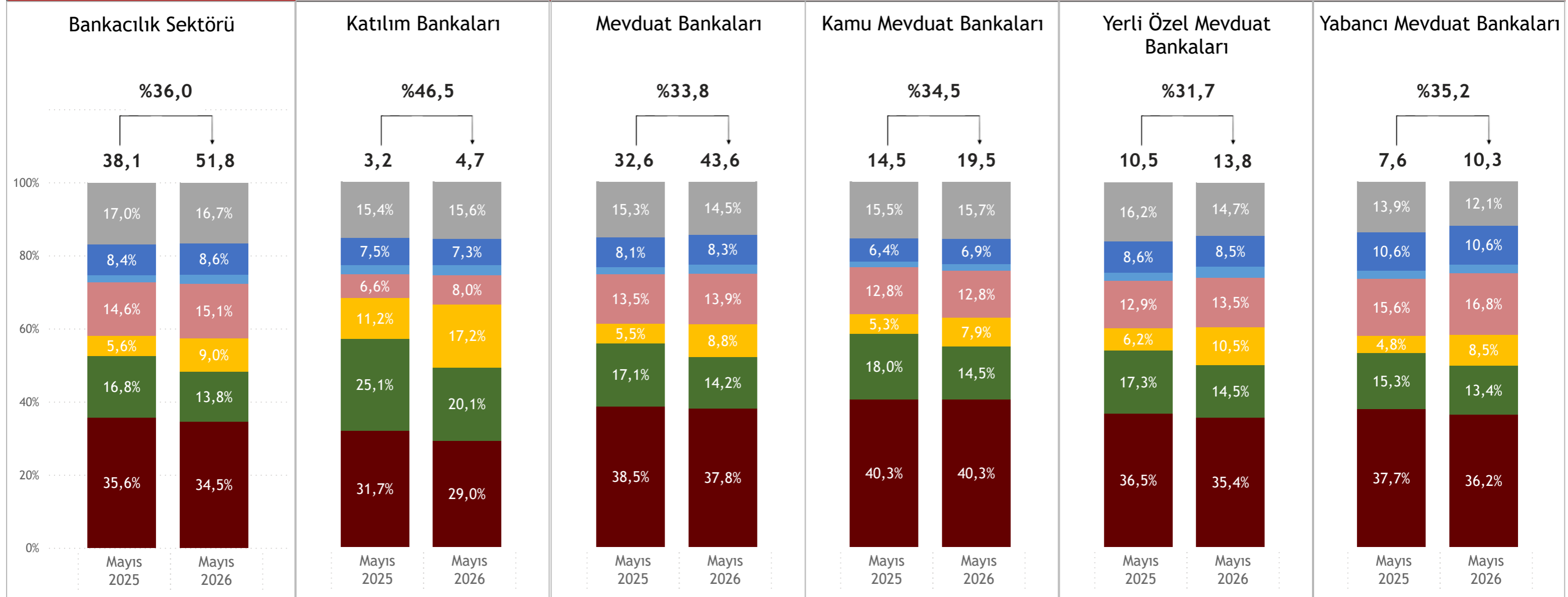

● a) TP Toplanan Fon ● b) YP Toplanan Fon ● c) Kıymetli Madenler ● d) Toptan Fonlama ● e) Sermaye Benzeri Borçlanma ● f) Özkaynaklar ● g) Diğer Pasifler

Pasif Görünümü

Pasif TP Ağırlığı

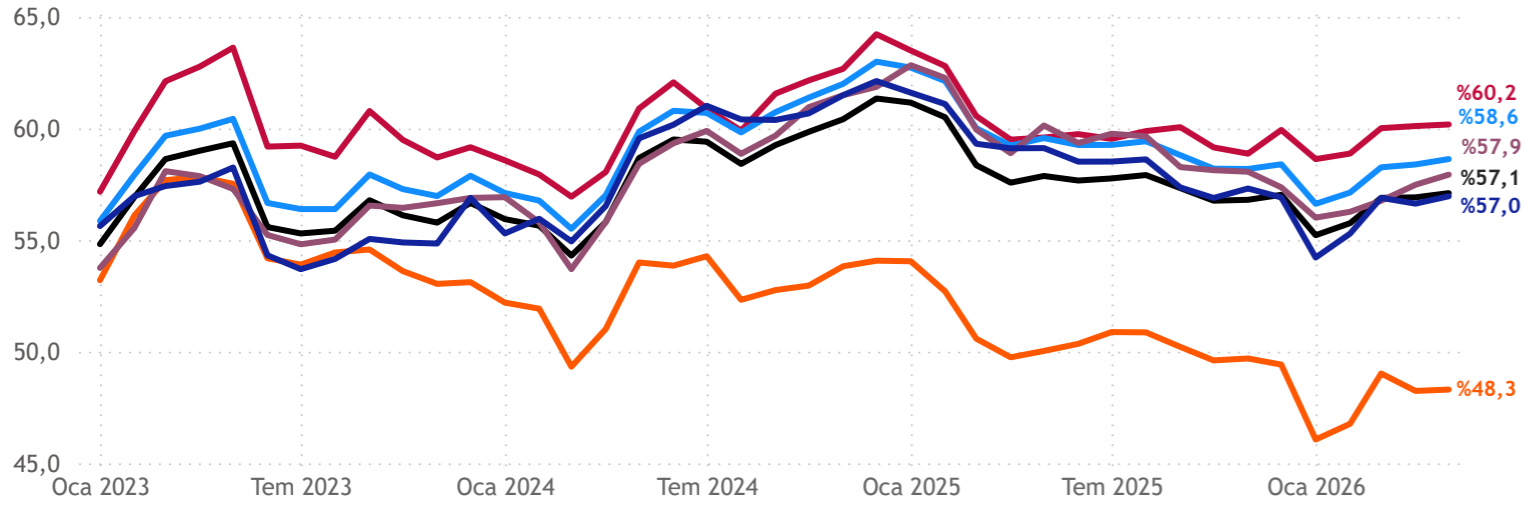

Pasif Pazar Payı

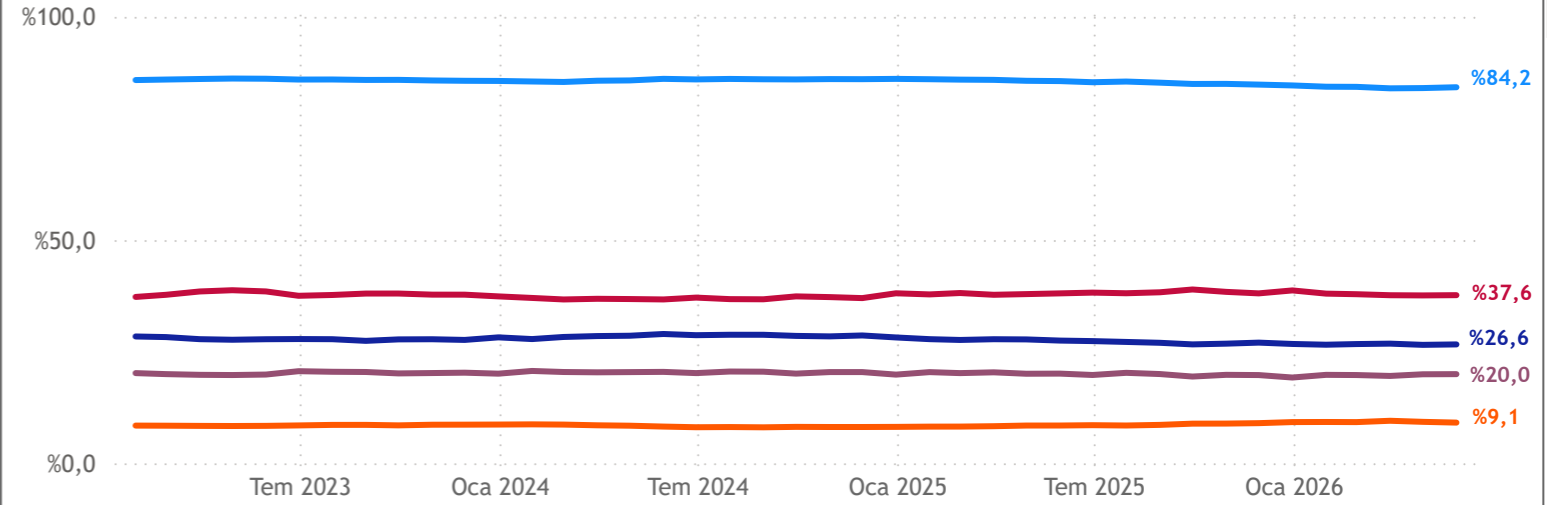

TP Pasif Büyümesi

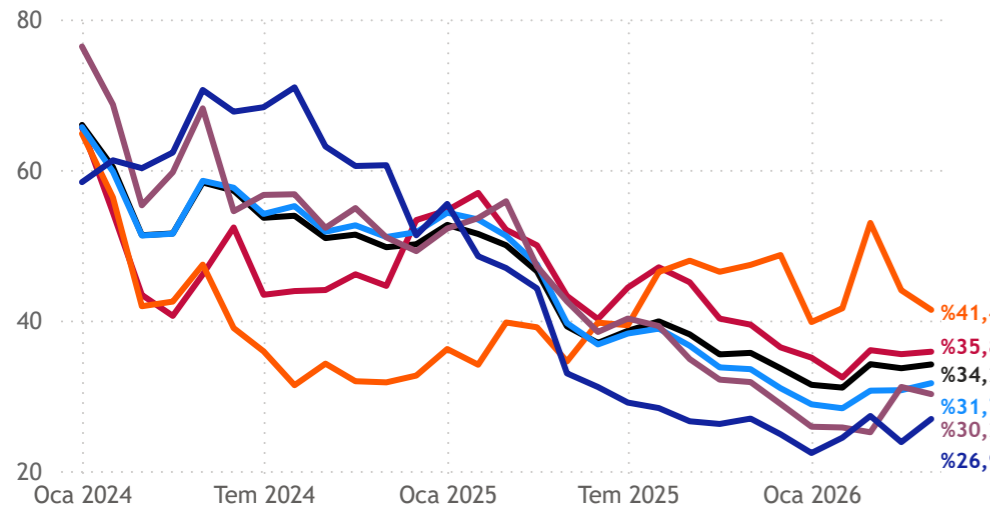

YP (USD) Pasif Büyümesi

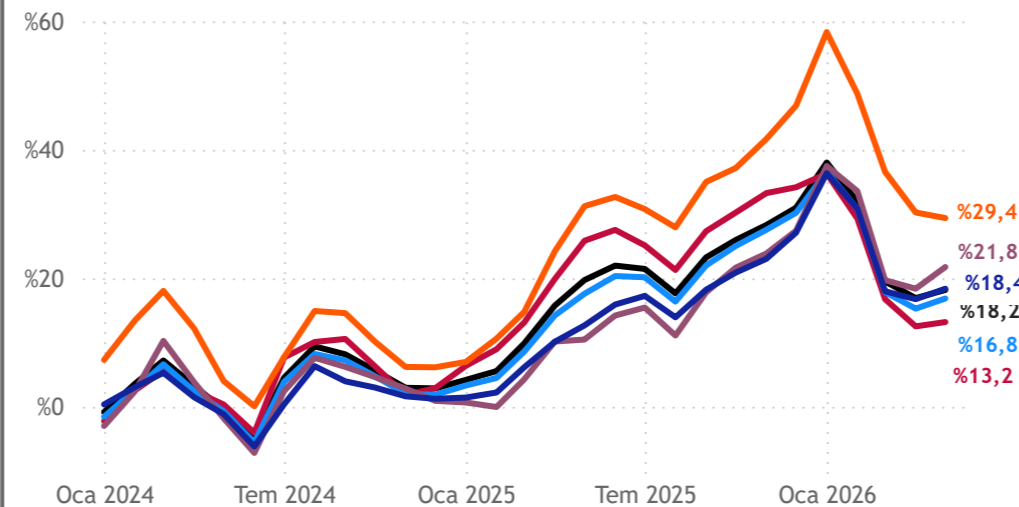

Toplam Pasif Büyümesi

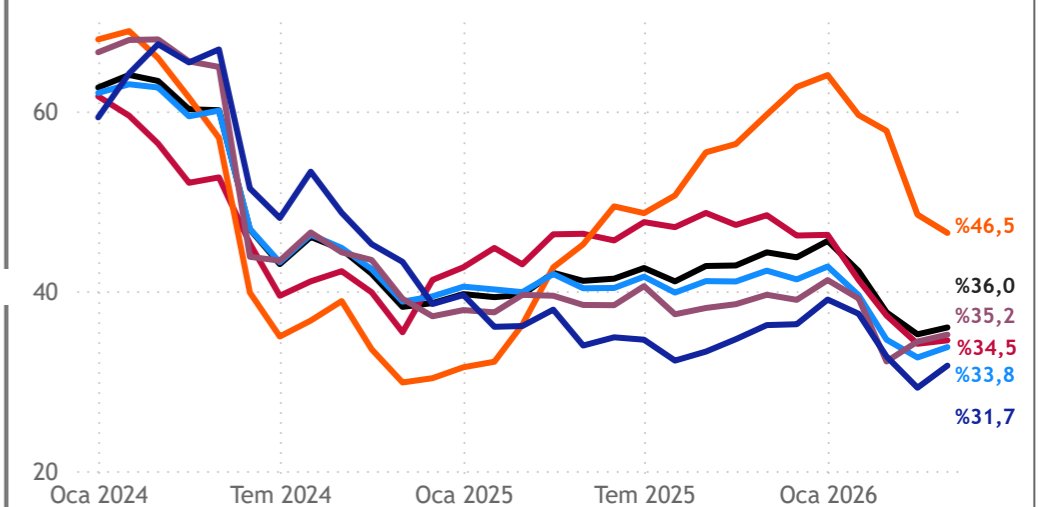

● a) Sektör ● b) Mevduat Bankaları ● c) Kamu Mevduat ● d) Yerli Özel Mevduat ● e) Yabancı Mevduat ● f) Katılım Bankaları

Toplanan Fon Kompozisyonu

Trilyon ₺

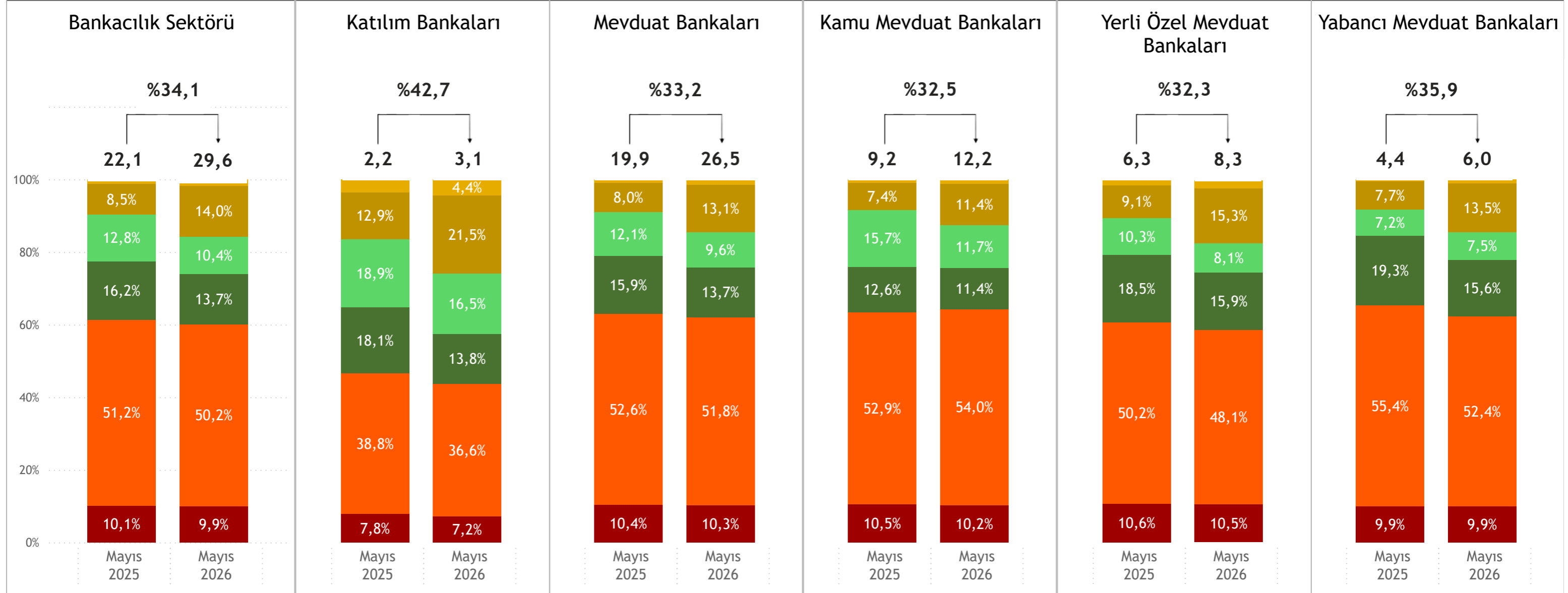

● a) TP Vadesiz ● b) TP Vadeli ● c) YP Vadesiz ● d) YP Vadeli ● e) Kıymetli Maden Vadesiz ● f) Kıymetli Maden Vadeli

Toplanan Fon Pazar Payı

Trilyon ₺

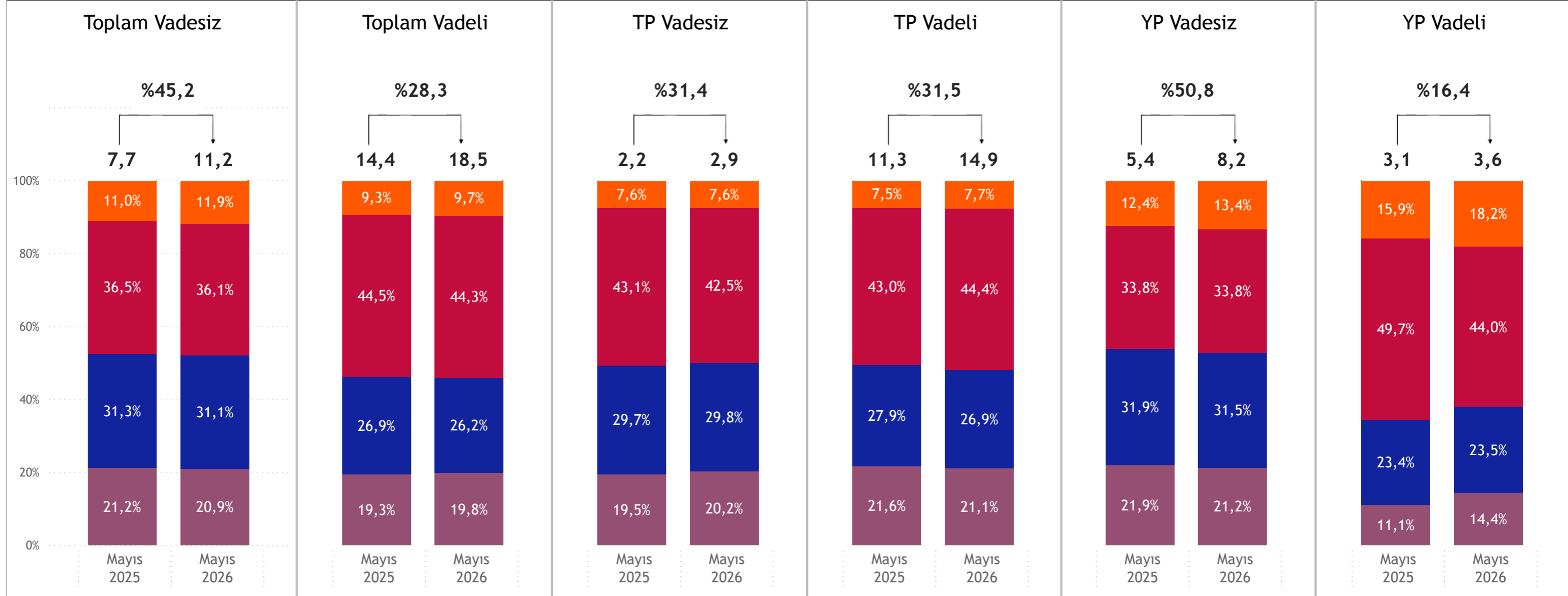

● a) Katılım Bankaları ● b) Kamu Mevduat ● c) Yerli Özel Mevduat ● d) Yabancı Mevduat

Toplanan Fon Büyümeleeri

Yılık Büyüme - %

TP Vadeli

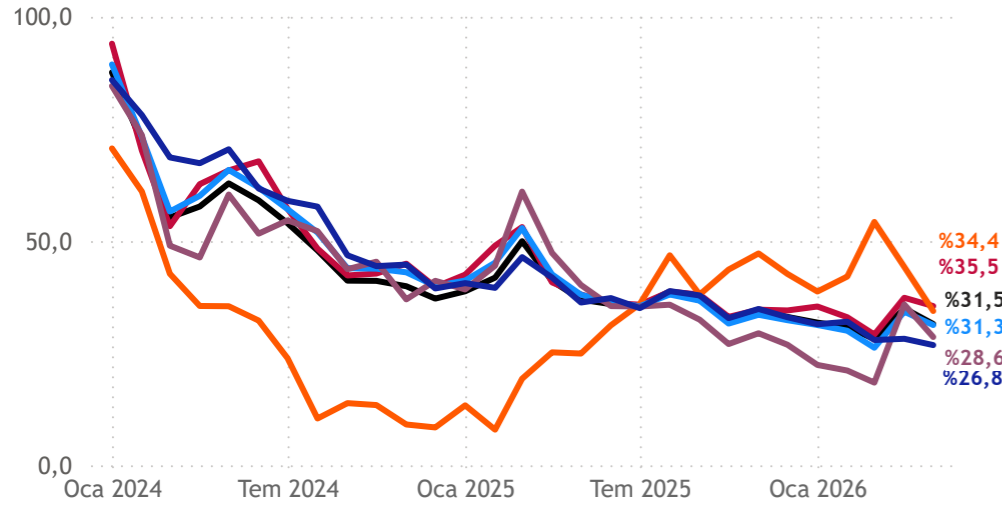

YP Vadeli

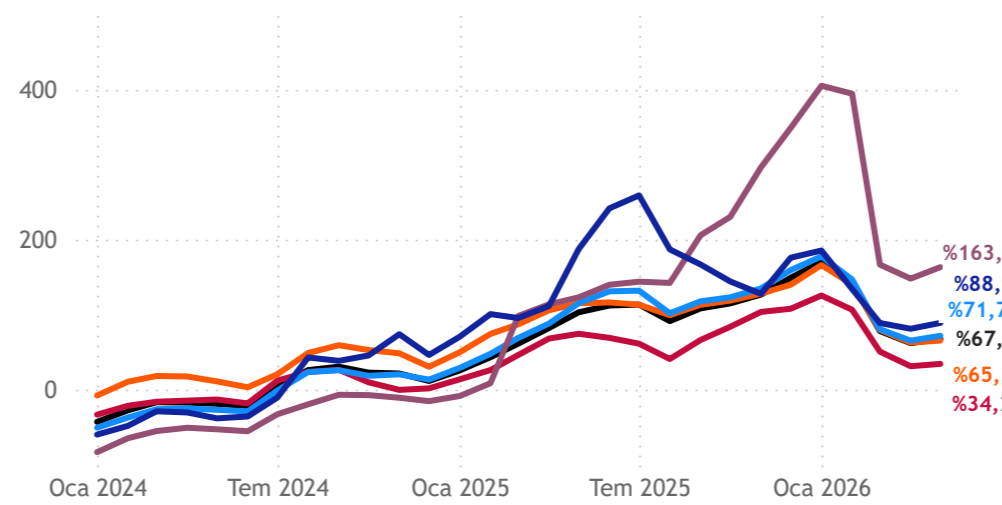

Toplam Vadeli

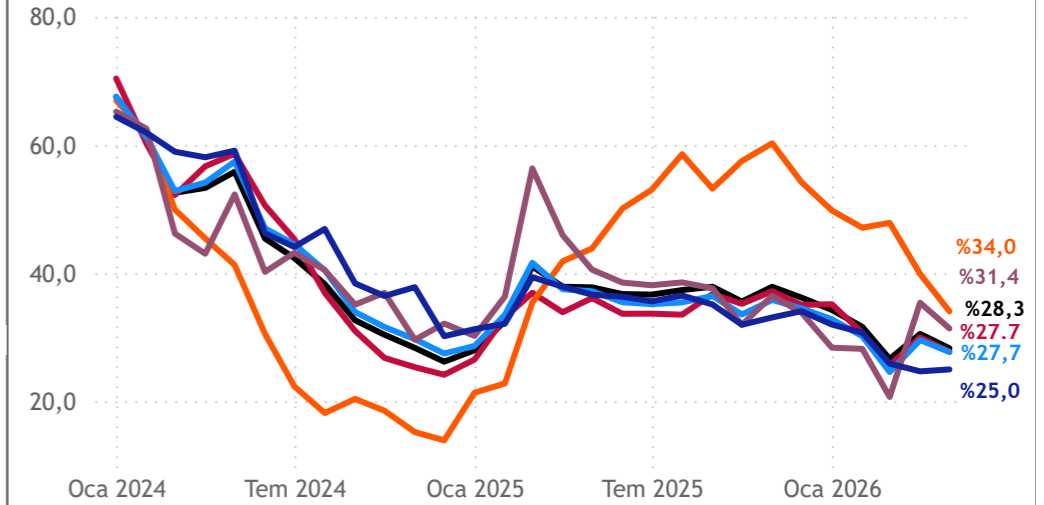

TP Vadesiz

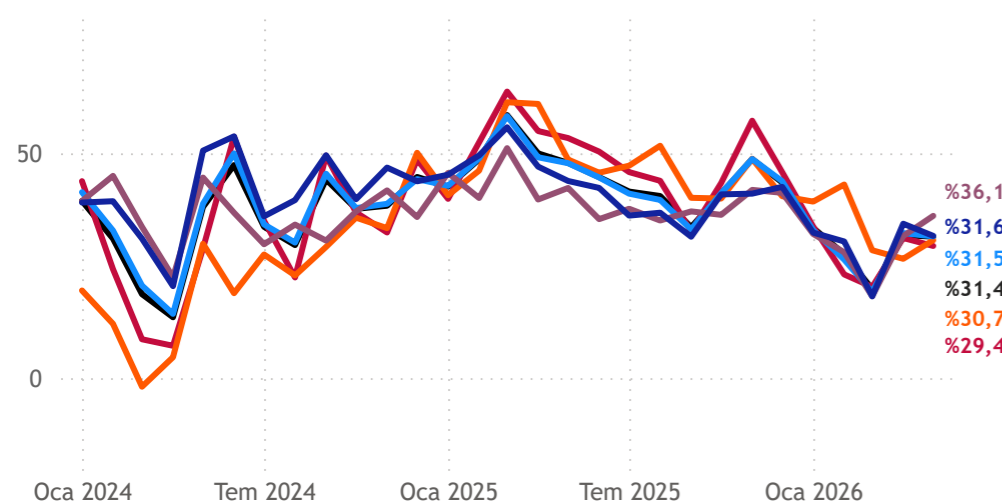

YP Vadesiz

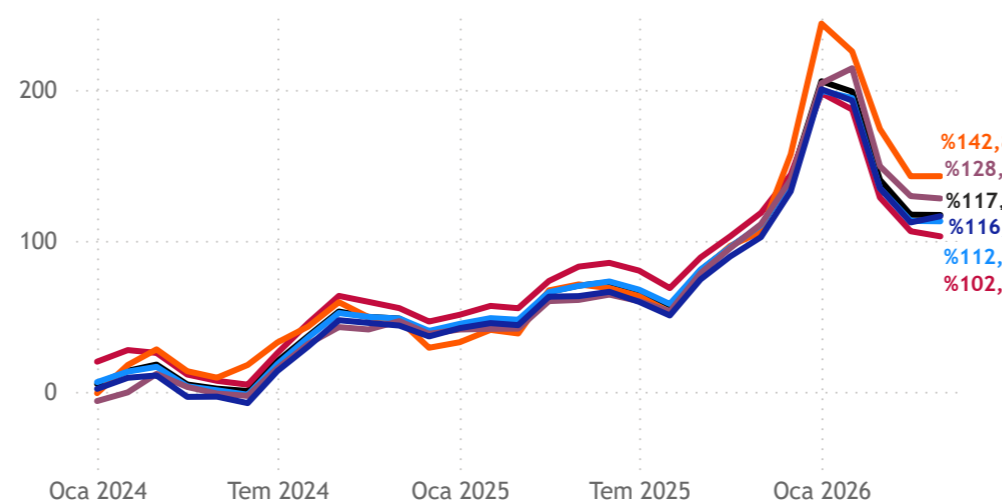

Toplam Vadesiz

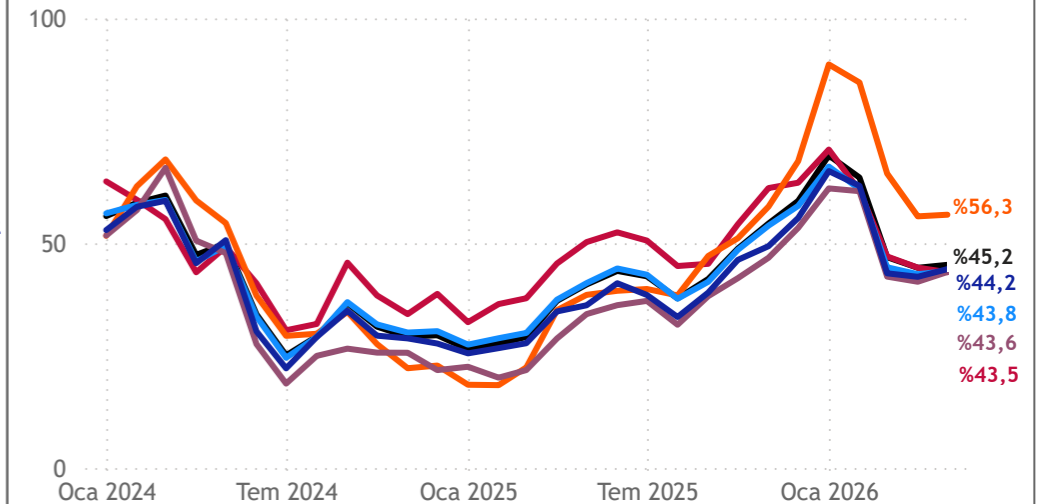

● a) Sektör ● b) Mevduat Bankaları ● c) Kamu Mevduat ● d) Yerli Özel Mevduat ● e) Yabancı Mevduat ● f) Katılım Bankaları

Toplanan Fonları / Toplam Yükümlülükler

TP Vadeli Fonlar / Toplam Yükümlülükler

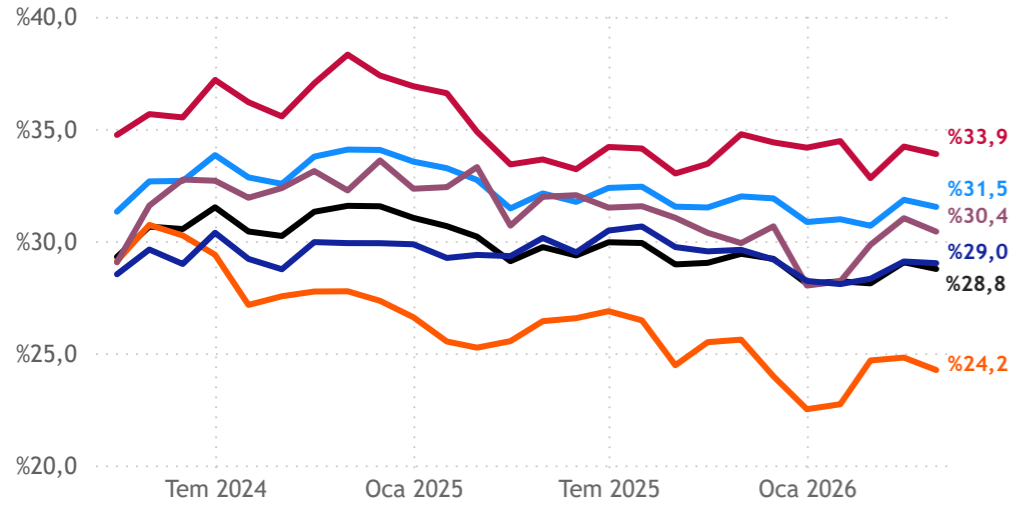

YP Vadeli Fonlar / Toplam Yükümlülükler

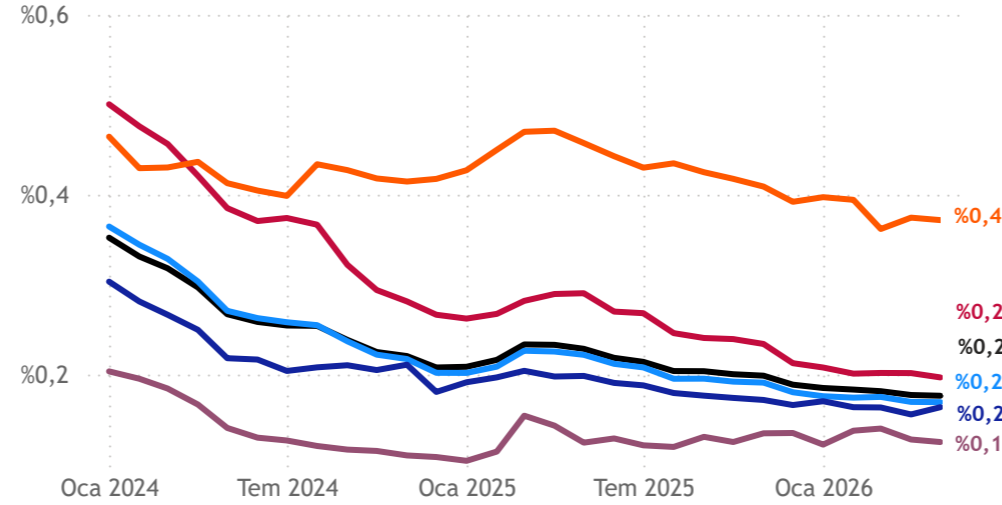

Toplam Vadeli Fonları / Toplam Yükümlülükler

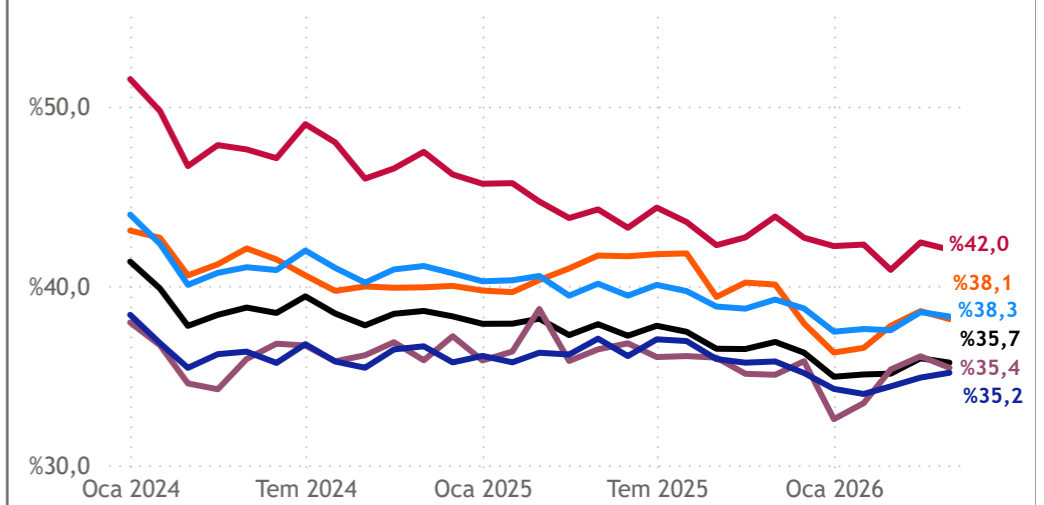

TP Vadesiz Fonlar / Toplam Yükümlülükler

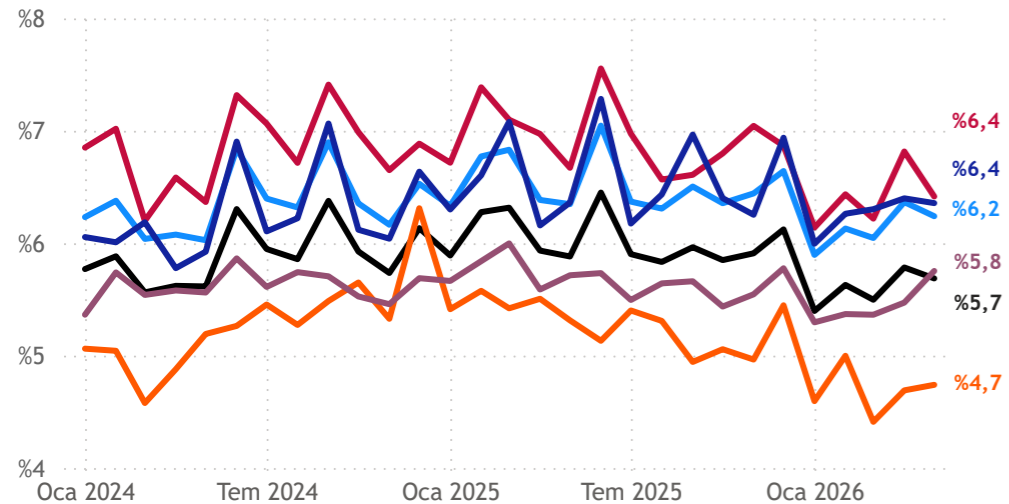

YP Vadesiz Fonlar / Toplam Yükümlülükler

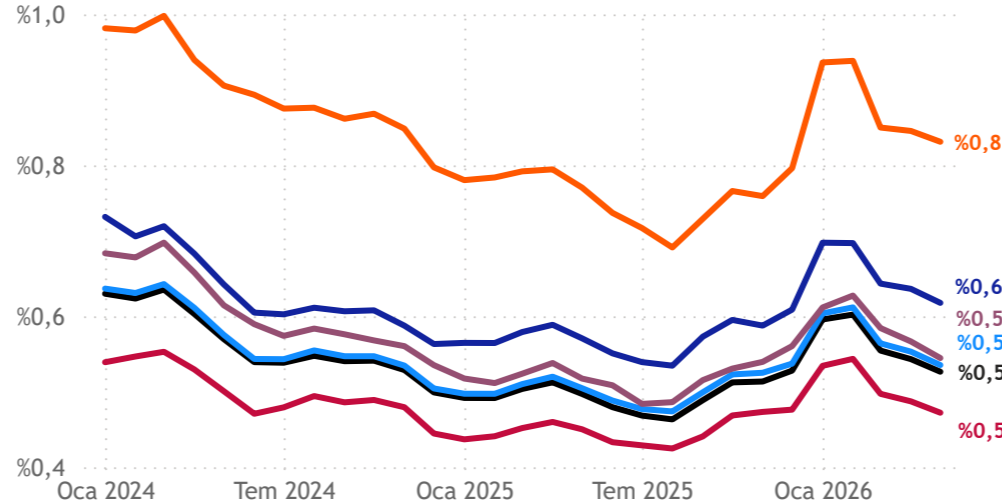

Toplam Vadesiz Fonları / Toplam Yükümlülükler

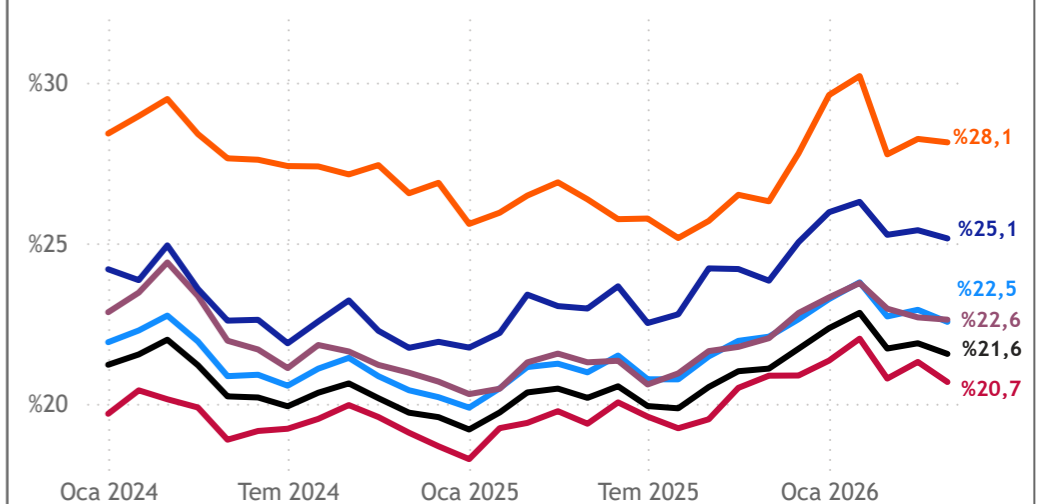

● a) Sektör ● b) Mevduat Bankaları ● c) Kamu Mevduat ● d) Yerli Özel Mevduat ● e) Yabancı Mevduat ● f) Katılım Bankaları

Sermaye Yeterliliği

Sermaye Türleri (Bin ₺)

● a) Çekirdek Sermaye ● b) İlave Ana Sermaye ● c) Katkı Sermaye

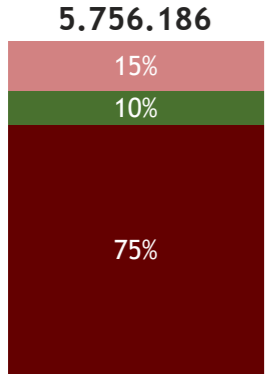

Bankacılık Sektörü

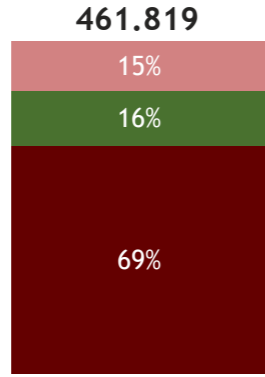

Katılım Bankaları

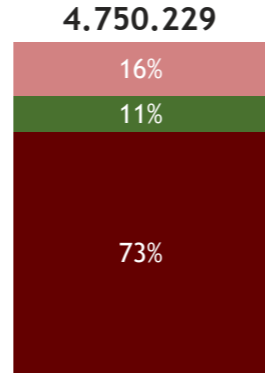

Mevduat Bankaları

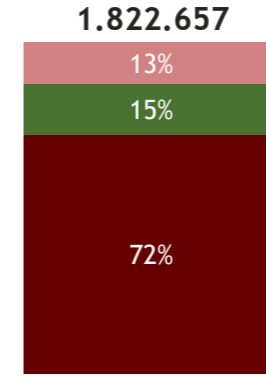

Kamu Mevduat

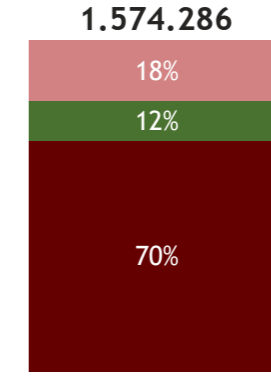

Yerli Özel Mevduat

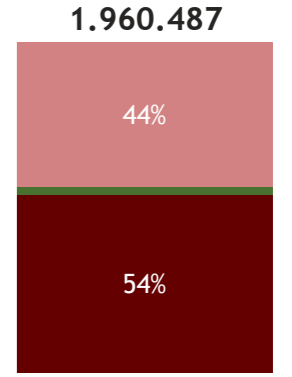

Yabancı Mevduat

Standart SYR

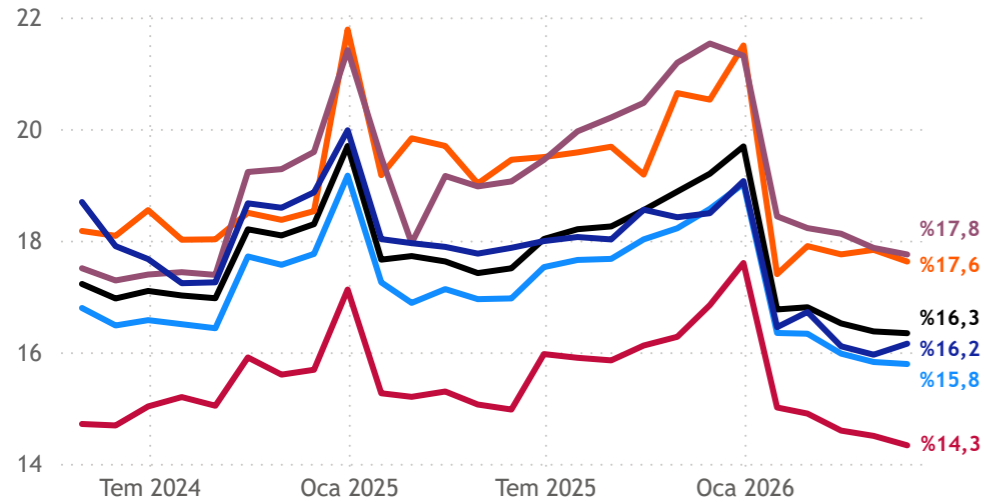

Çekirdek SYR

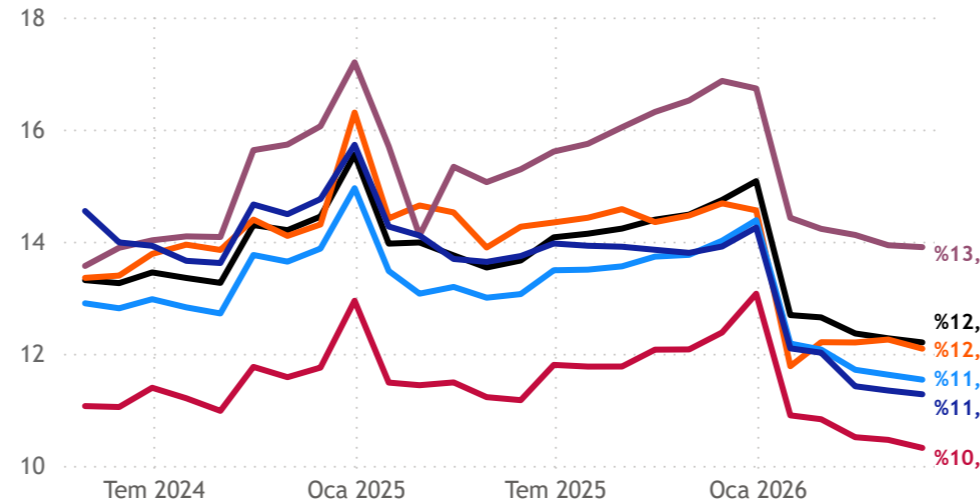

Ana SYR

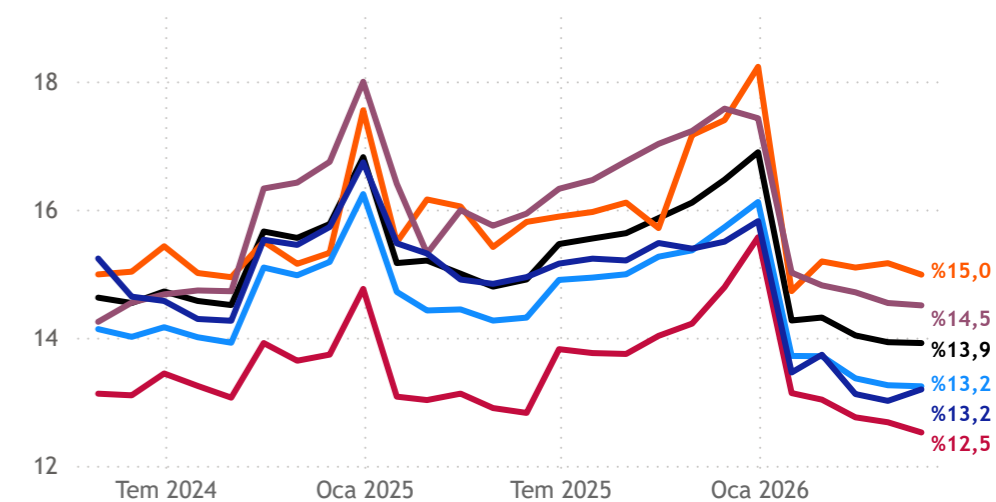

● a) Sektör ● b) Mevduat Bankaları ● c) Kamu Mevduat ● d) Yerli Özel Mevduat ● e) Yabancı Mevduat ● f) Katılım Bankaları

Özet Gelir Tablosu

Milyon ₺

| Kalem | Bankacılık Sektörü | | Katılım Bankaları | | Mevduat Bankaları | | Kamu Mevduat | | Yerli Özel Mevduat | | Yabancı Mevduat | |
|--|--------------------|--------------|-------------------|------------|-------------------|--------------|--------------|--------------|--------------------|-------------|-----------------|------------|
| a) Faiz / Kâr Payı Gelirleri | %27,2 | 4.012.886,9 | %45,0 | 322.867,0 | %24,8 | 3.493.224,3 | %27,6 | 1.596.022,9 | %21,8 | 1.056.603,3 | %23,6 | 840.598,2 |
| b) Faiz / Kâr Payı Giderleri | %13,9 | -2.954.879,5 | %31,7 | -235.680,5 | %11,7 | -2.615.560,9 | %16,4 | -1.269.013,2 | %6,4 | -781.377,0 | %9,1 | -565.170,8 |
| c) Net Faiz / Kâr Payı Gelirleri (a+b) | %88,3 | 1.058.007,4 | %99,6 | 87.186,5 | %92,6 | 877.663,4 | %103,3 | 327.009,7 | %107,4 | 275.226,3 | %69,8 | 275.427,4 |
| d) Ücret ve Komisyon Gelirleri | %37,5 | 651.249,2 | %61,3 | 40.916,8 | %36,1 | 597.631,5 | %36,7 | 165.594,8 | %34,9 | 245.946,9 | %37,2 | 186.089,8 |
| e) Ücret ve Komisyon Giderleri | %44,9 | -210.152,8 | %75,3 | -18.801,5 | %43,2 | -187.954,9 | %45,8 | -65.807,7 | %45,9 | -65.962,5 | %37,4 | -56.184,7 |
| f) Net Ücret ve Komisyon Gelirleri (d+e) | %34,2 | 441.096,3 | %51,0 | 22.115,3 | %33,1 | 409.676,6 | %31,3 | 99.787,1 | %31,3 | 179.984,5 | %37,2 | 129.905,1 |
| g) Ticari Kâr/Zarar | -%2681,9 | -145.240,1 | %15,3 | 30.860,1 | %643,2 | -175.256,9 | %1788,0 | -53.302,9 | %328... | -76.755,0 | %149... | -45.199,0 |
| h) Diğer Faaliyet Gelirleri | %12,4 | 277.993,2 | -%21,9 | 19.887,7 | %15,9 | 251.193,6 | -%12,5 | 79.315,5 | %33,9 | 77.028,2 | %38,3 | 94.849,9 |
| i) Brüt Faaliyet Kârı (c+f+g+h) | %42,7 | 1.631.856,8 | %44,7 | 160.049,6 | %42,5 | 1.363.276,7 | %39,5 | 452.809,4 | %47,2 | 455.483,9 | %41,0 | 454.983,4 |
| j) Personel Giderleri | %47,2 | -302.043,0 | %46,8 | -35.787,1 | %46,9 | -253.453,7 | %45,2 | -91.965,0 | %52,1 | -93.581,8 | %42,5 | -67.906,9 |
| k) Diğer İşletme Giderleri | %54,3 | -419.064,2 | %52,9 | -29.463,5 | %54,2 | -379.316,5 | %61,6 | -124.474,5 | %49,9 | -145.194,7 | %51,9 | -109.647,3 |
| l) Op-Ex (j+k) | %51,3 | -721.107,2 | %49,5 | -65.250,5 | %51,2 | -632.770,2 | %54,2 | -216.439,5 | %50,8 | -238.776,5 | %48,2 | -177.554,1 |
| m) Karşılık Giderleri | %36,6 | -361.455,3 | %72,3 | -38.526,3 | %33,2 | -313.482,9 | %19,0 | -101.434,0 | %42,6 | -107.351,5 | %39,7 | -104.697,4 |
| n) Vergi Öncesi Net Kâr (i+l+m) | %36,7 | 549.294,3 | %26,3 | 56.272,8 | %37,7 | 417.023,6 | %36,2 | 134.935,9 | %44,3 | 109.355,9 | %35,1 | 172.731,8 |
| o) Vergi Karşılıkları | %68,9 | -127.505,4 | %57,9 | -15.006,6 | %77,5 | -98.947,0 | %107,7 | -38.584,1 | %104,8 | -21.211,9 | %46,1 | -39.151,0 |
| p) Net Kâr (n+o) | %29,2 | 421.789,0 | %17,7 | 41.266,2 | %28,8 | 318.076,6 | %19,7 | 96.351,8 | %34,7 | 88.144,0 | %32,1 | 133.580,8 |

Kârlılık Rasyoları

(12 Aylık Yıllıklandırılmış)

Aktif Kârlılığı (ROA)

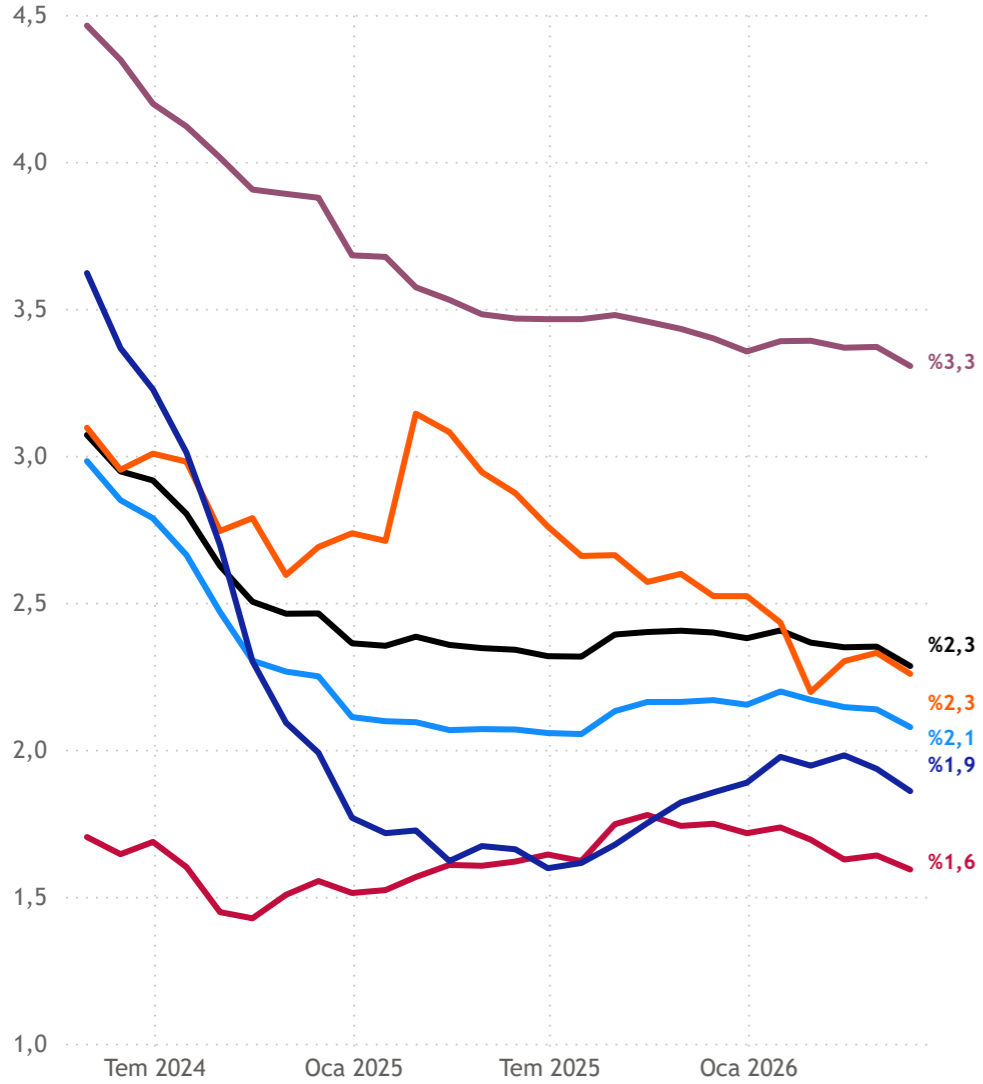

Özkaynak Kârlılığı (ROE)

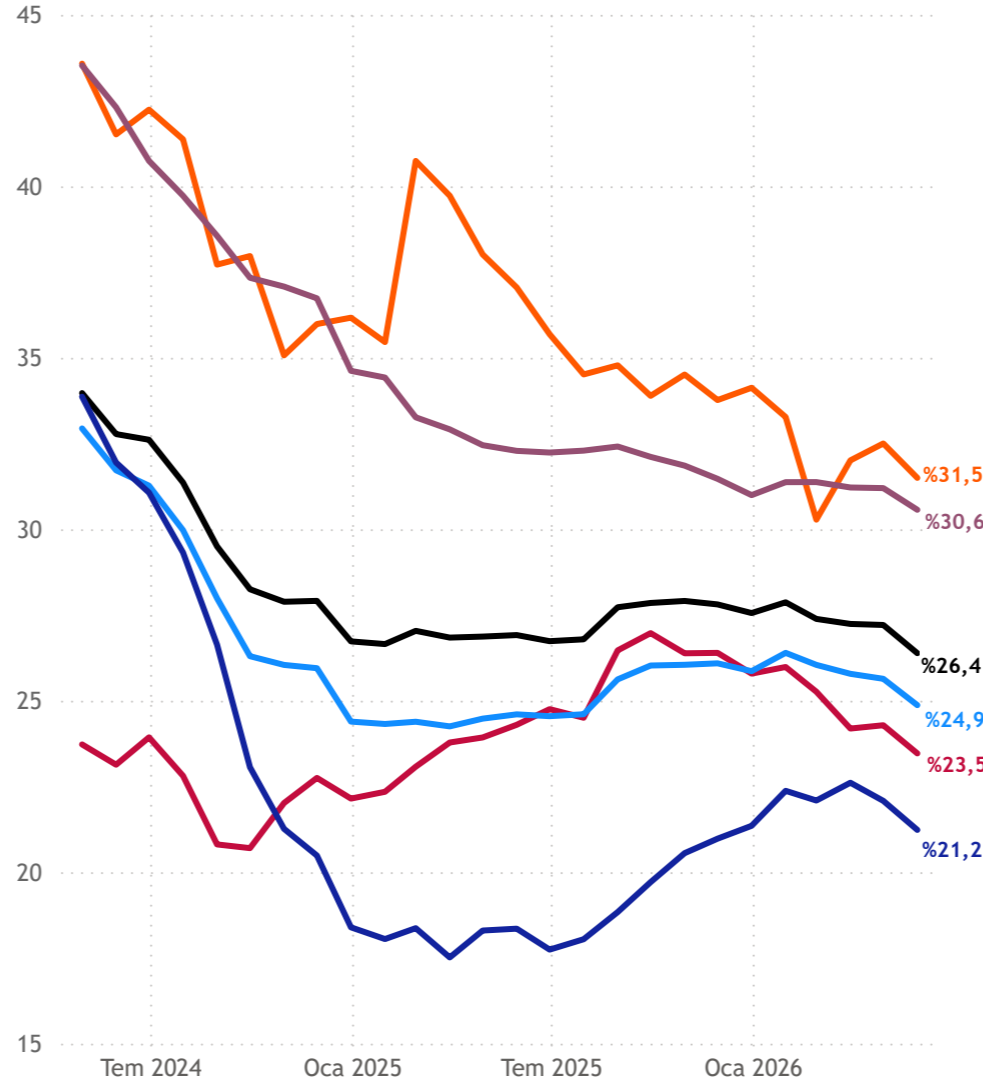

Net Faiz/Kâr Payı Marjı

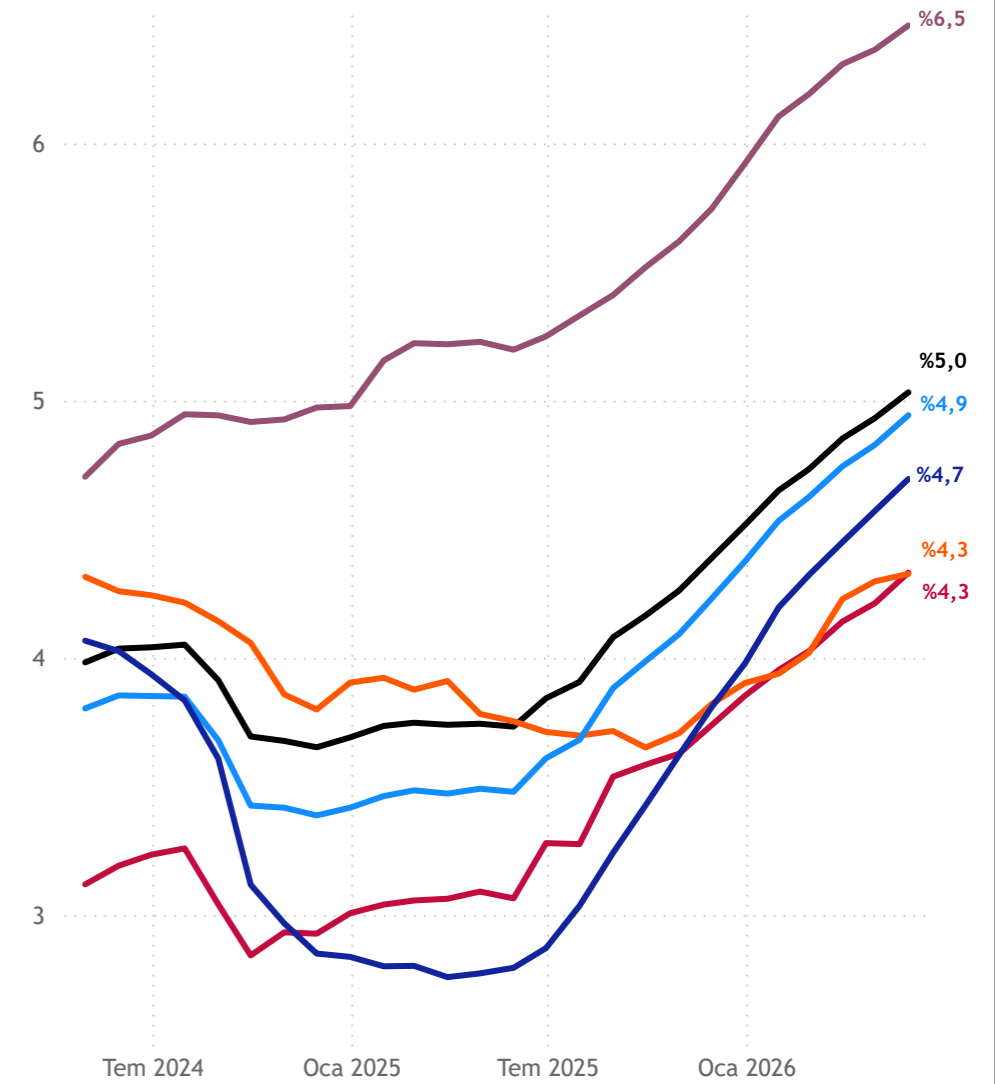

● a) Sektör ● b) Mevduat Bankaları ● c) Kamu Mevduat ● d) Yerli Özel Mevduat ● e) Yabancı Mevduat ● f) Katılım Bankaları

Aktif Kârlılığı Kompozisyonu

(12 Aylık Yıllıklandırılmış)

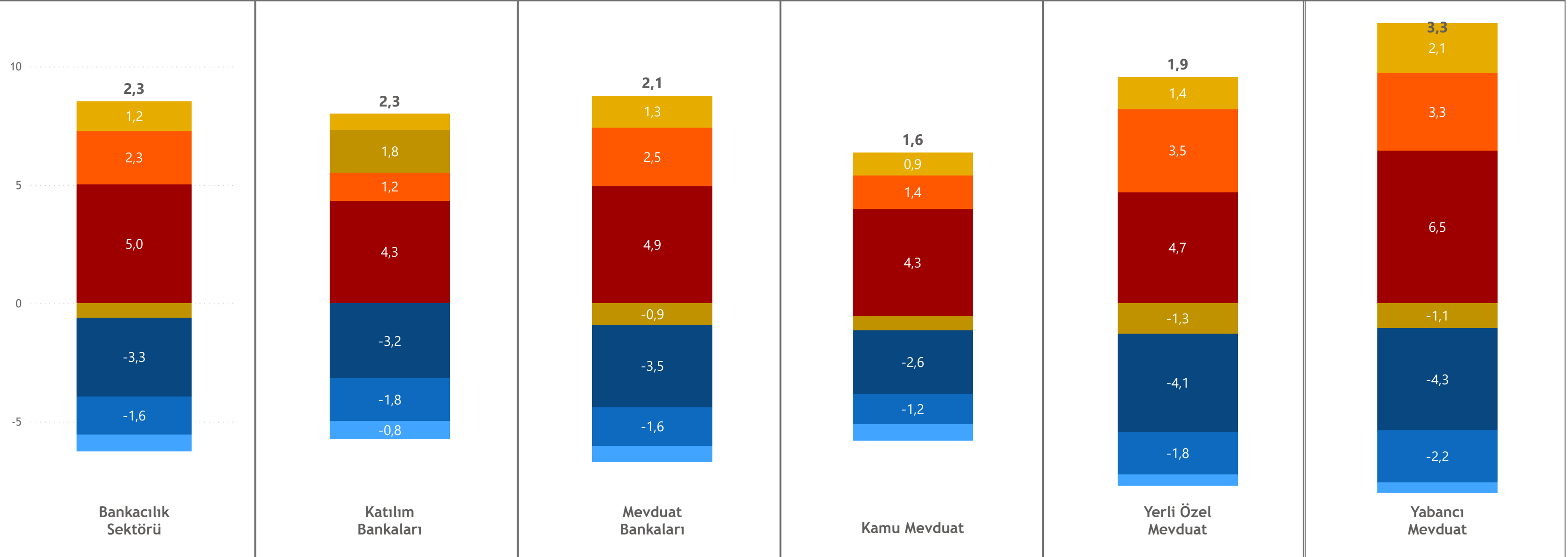

● a) Net Kâr Payı Geliri ● b) Net Ücret ve Komisyon Geliri ● c) Ticari Kâr/Zarar ● d) Diğer Faaliyet Gelirleri ● e) Faaliyet Giderleri ● f) Karşılık Giderleri ● g) Vergi Karşılıkları

Aktif Kârlılığı Gelişimi

(12 Aylık Gelir Tablosu Kalemi / 13 Aylık Ortalama Aktifler)

Net Kâr Payı Geliri (%)

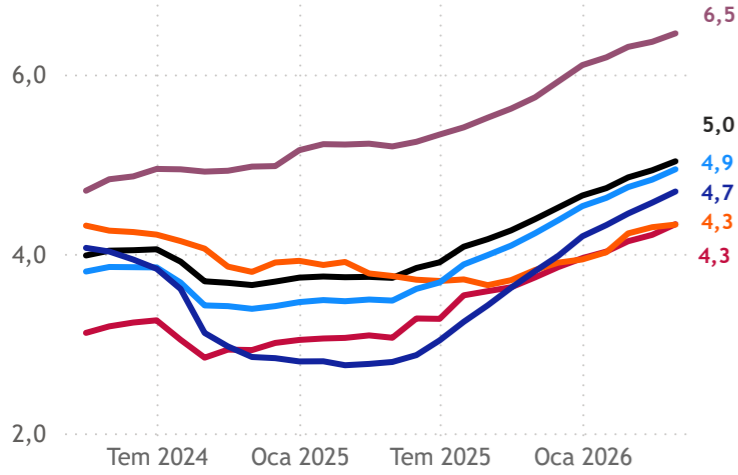

Net Ücret ve Komisyon Geliri (%)

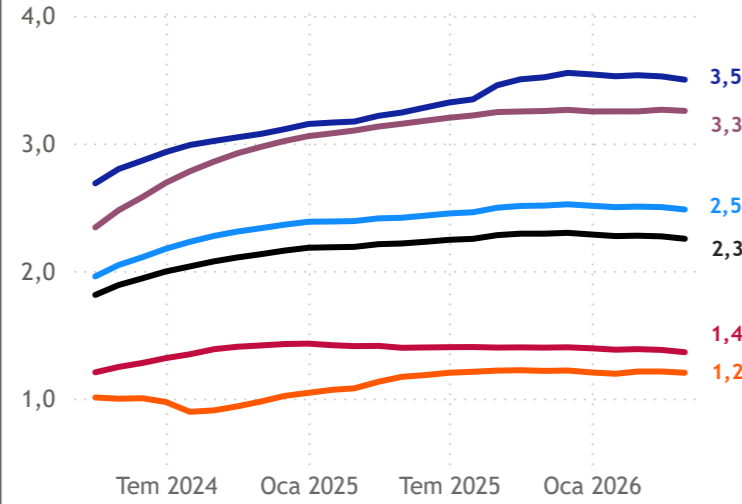

Ticari Kâr / Zarar (%)

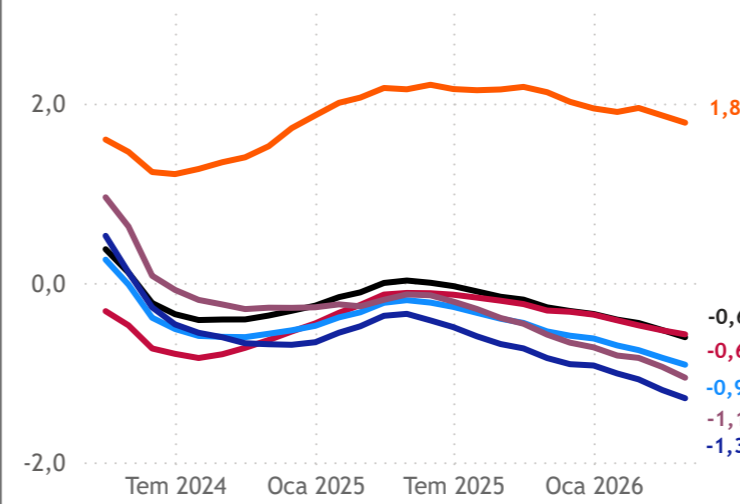

Diğer Faaliyet Gelirleri (%)

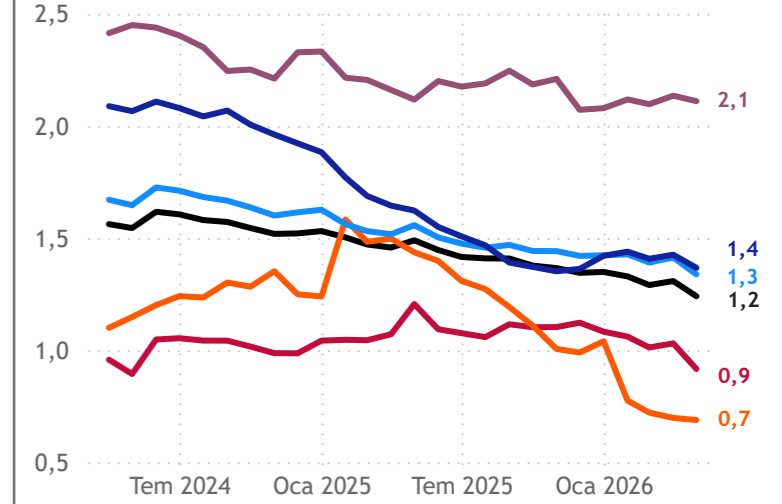

Faaliyet Giderleri (%)

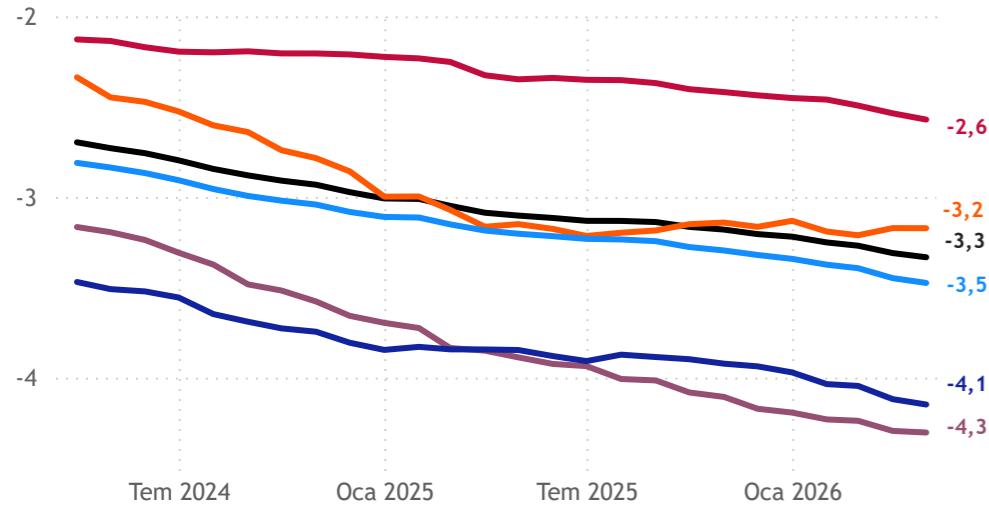

Karşılık Giderleri (%)

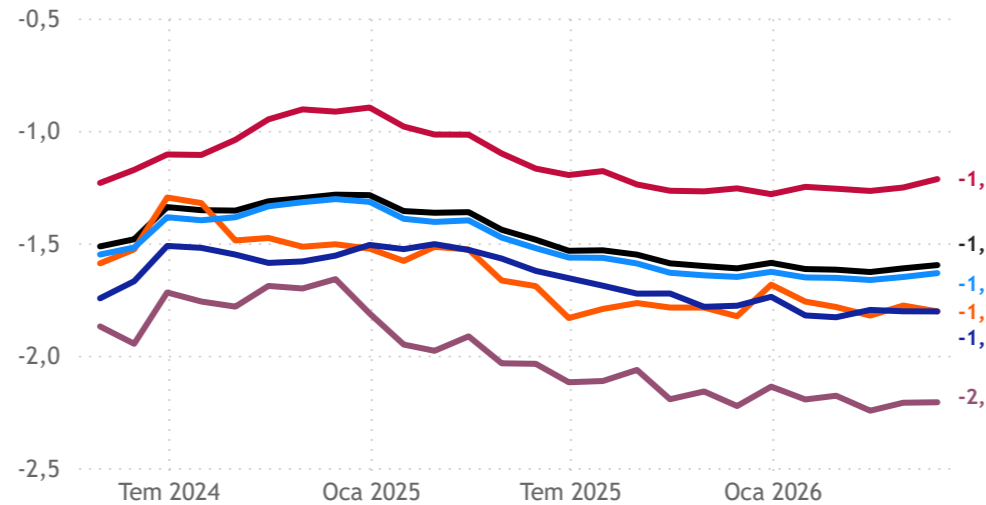

Vergi Karşılıkları (%)

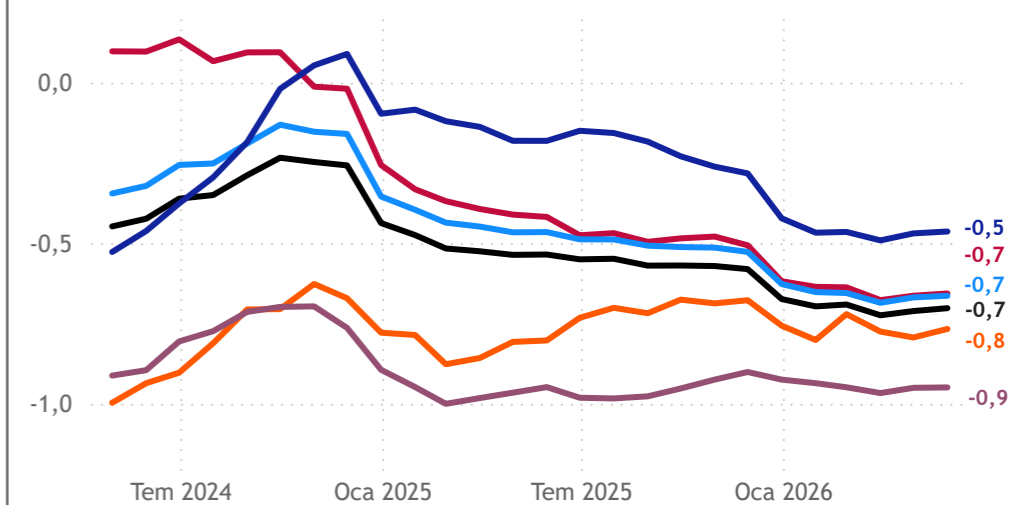

● a) Sektör ● b) Mevduat Bankaları ● c) Kamu Mevduat ● d) Yerli Özel Mevduat ● e) Yabancı Mevduat ● f) Katılım Bankaları

Op-Ex Görünümü

(12 Aylık Yıllıklandırılmış)

Gider / Gelir Oranı

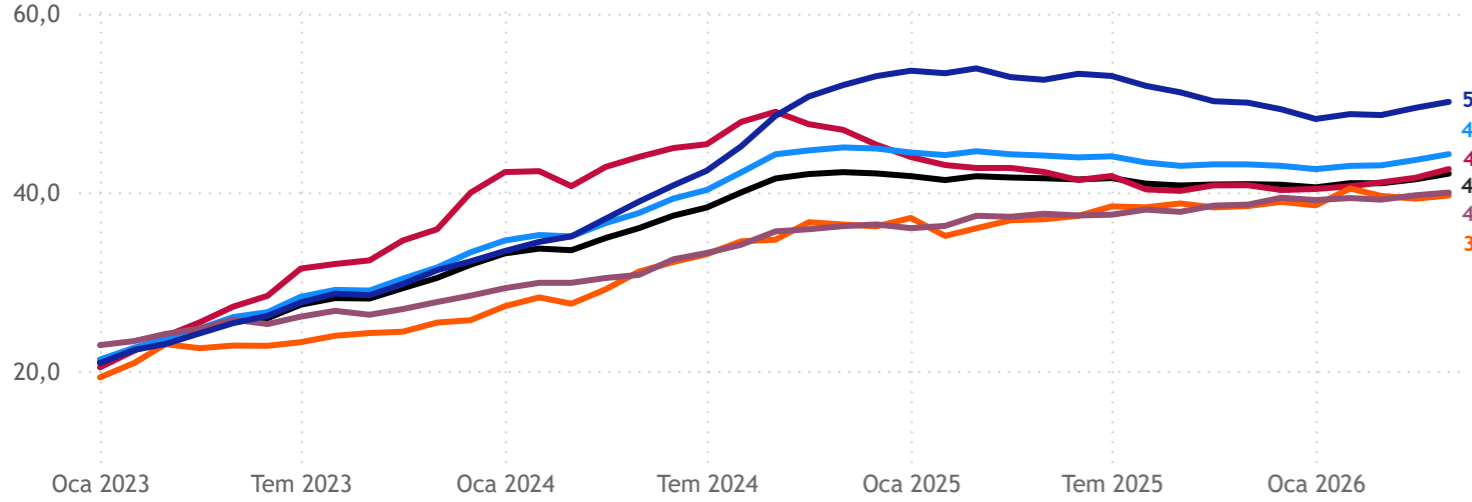

Op-Ex / Aktifler

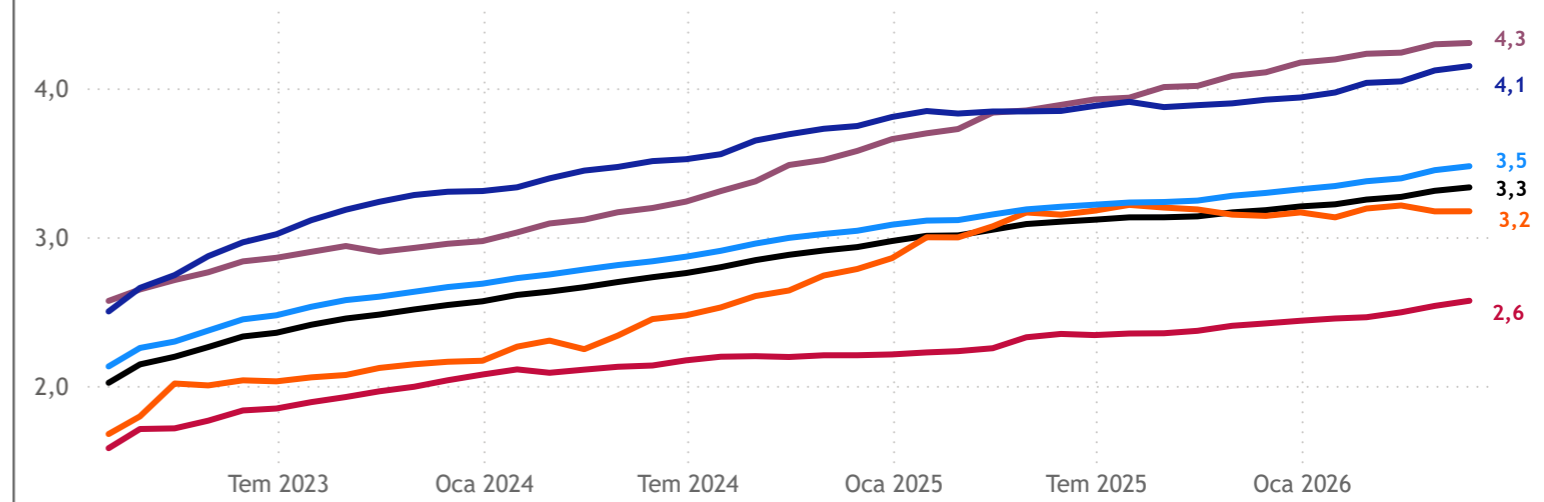

Personel Giderleri Artışı

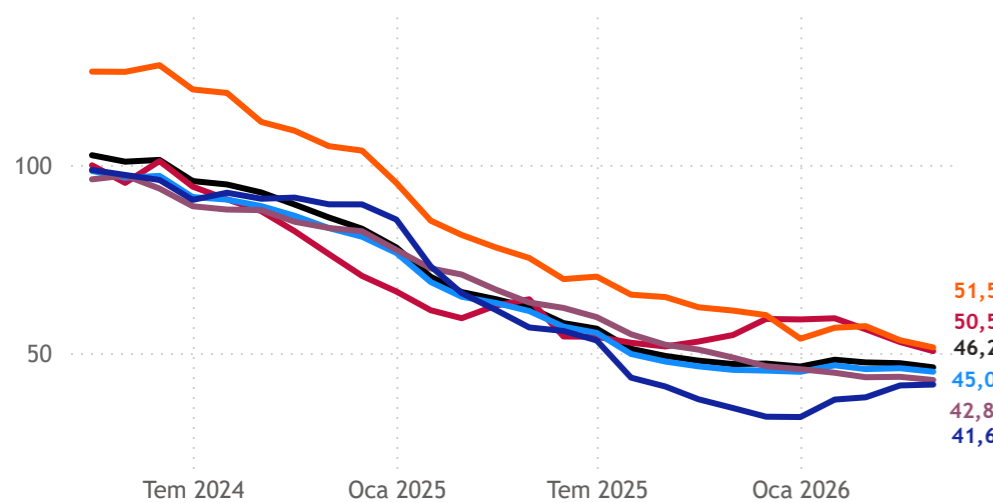

İşletme Giderleri Artışı

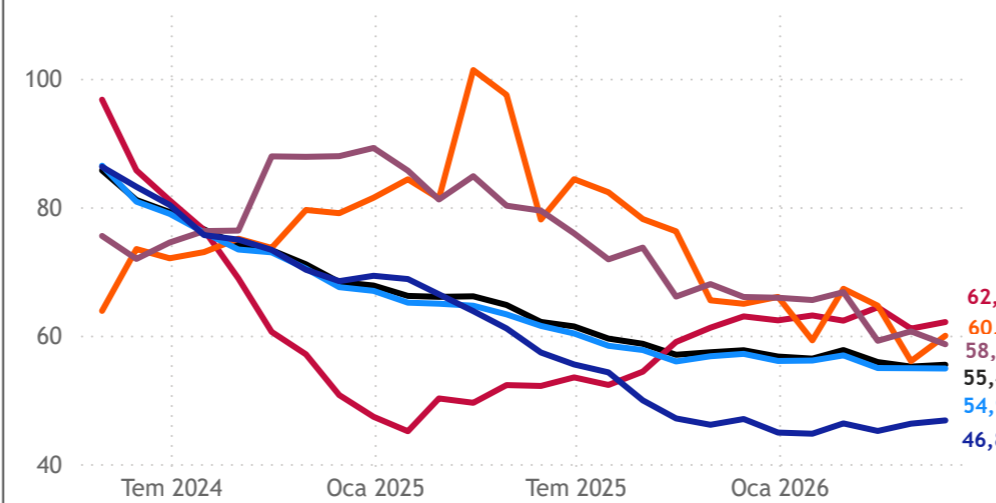

Toplam Op-Ex Artışı

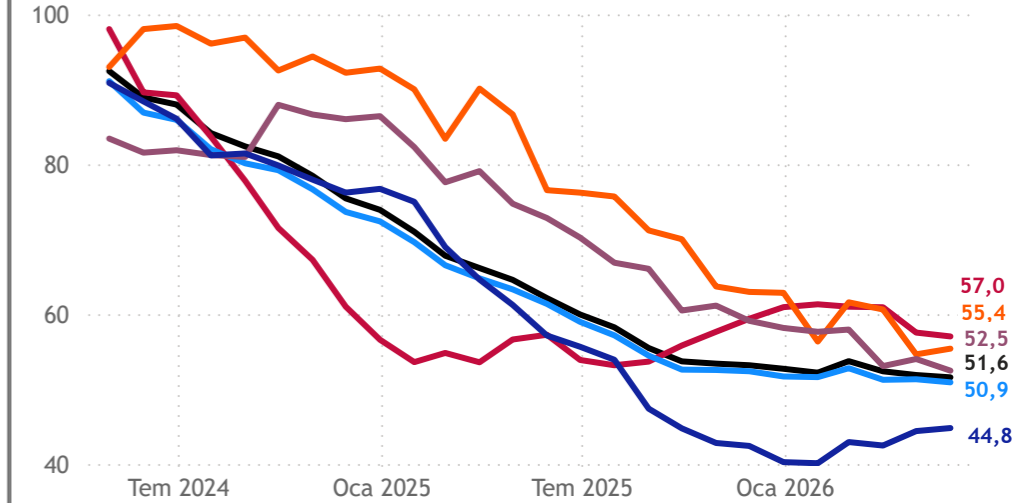

Kâr Payı Marjı

(12 Aylık Yıllıklandırılmış)

Kâr Payı Marjı Kompozisyonu (%)

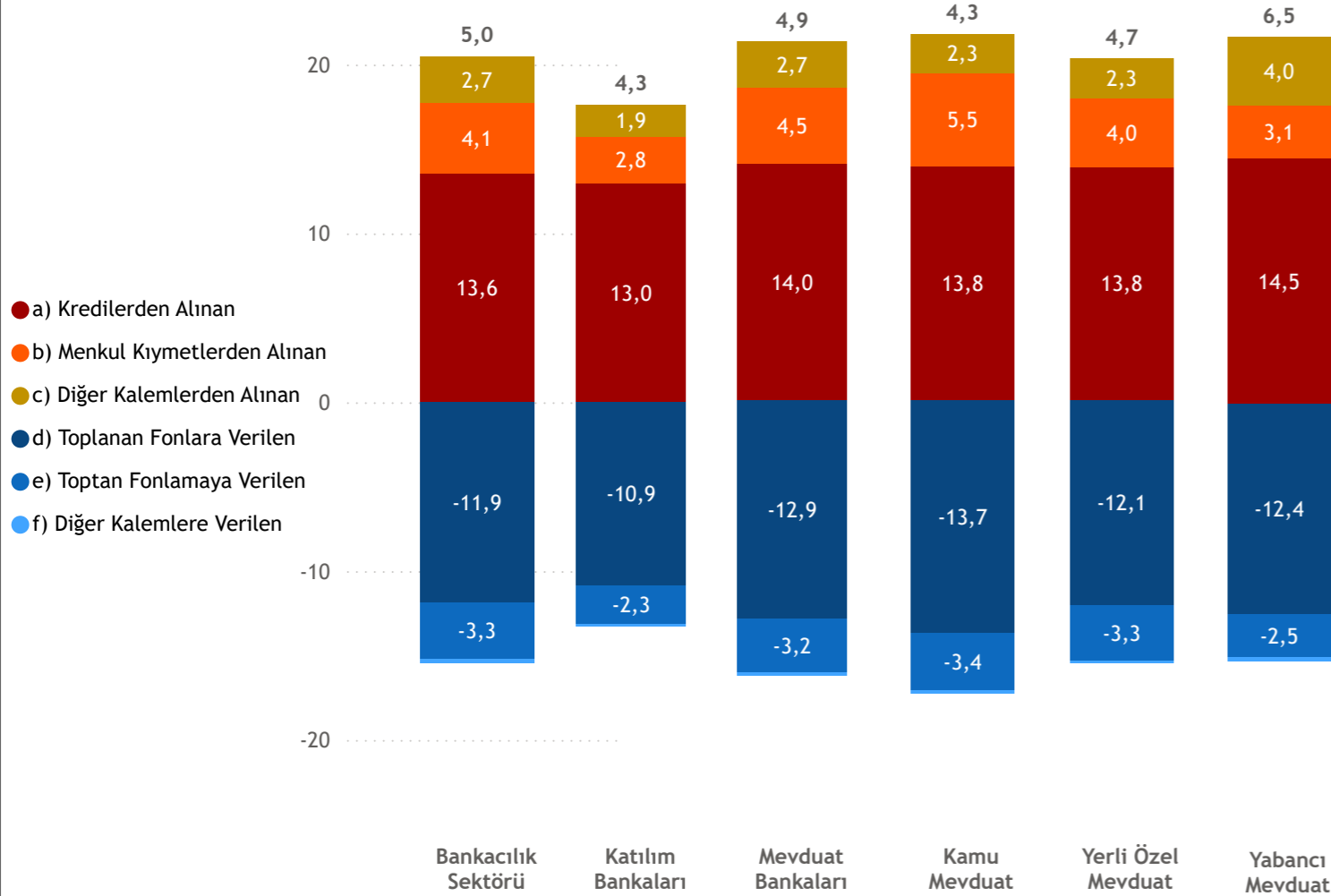

Kredi / Fon Spread (%)

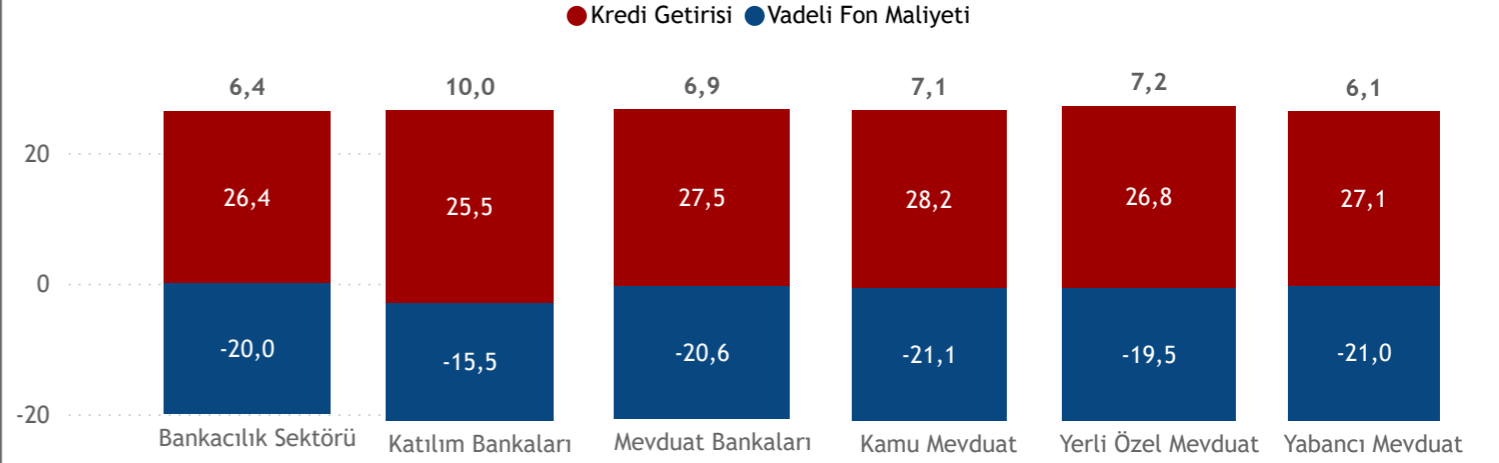

Net Kâr Payı Marjı (%)

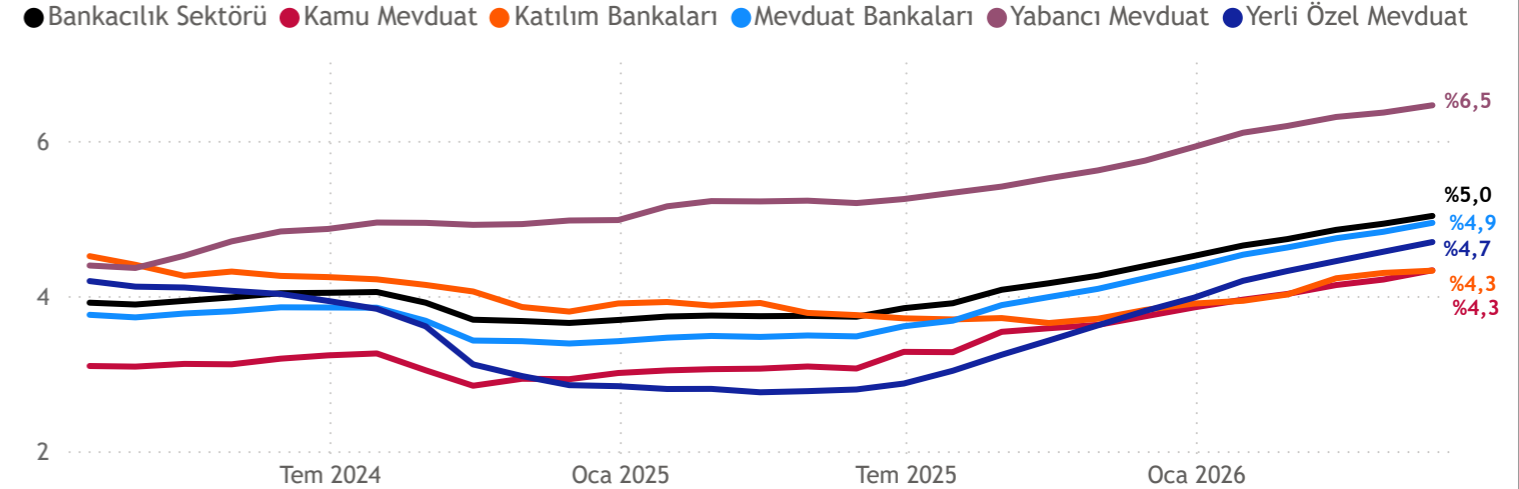

Gelir Tablosu Rasyoları

(12 Aylık Yıllıklandırılmış)

Net Kâr Payı Geliri / Aktifler

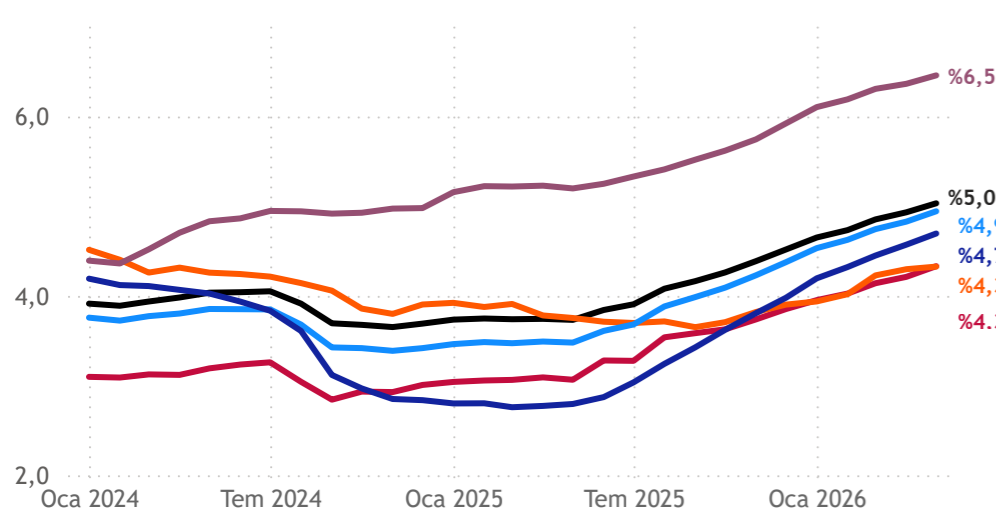

Net Kâr Payı Geliri / Brüt Faaliyet Kârı

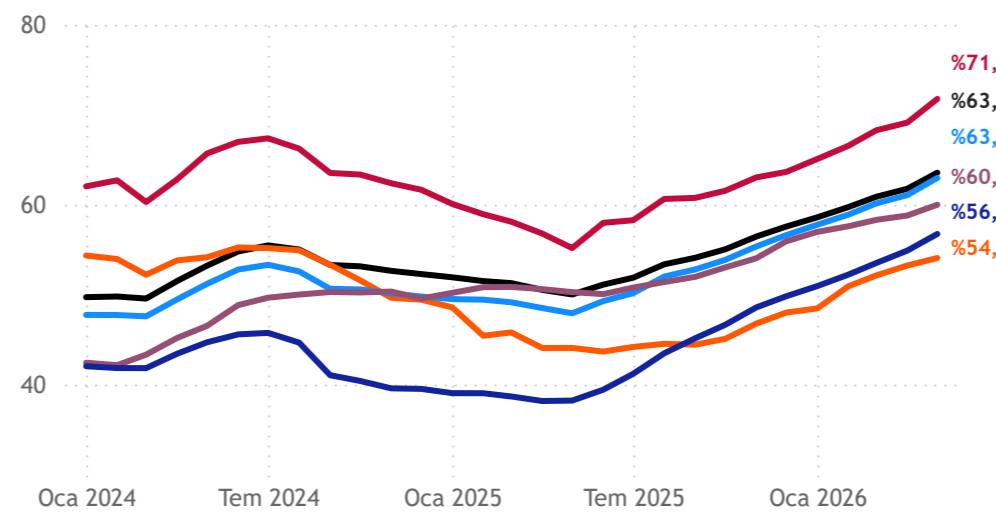

Net Kâr Payı Geliri / OPEX

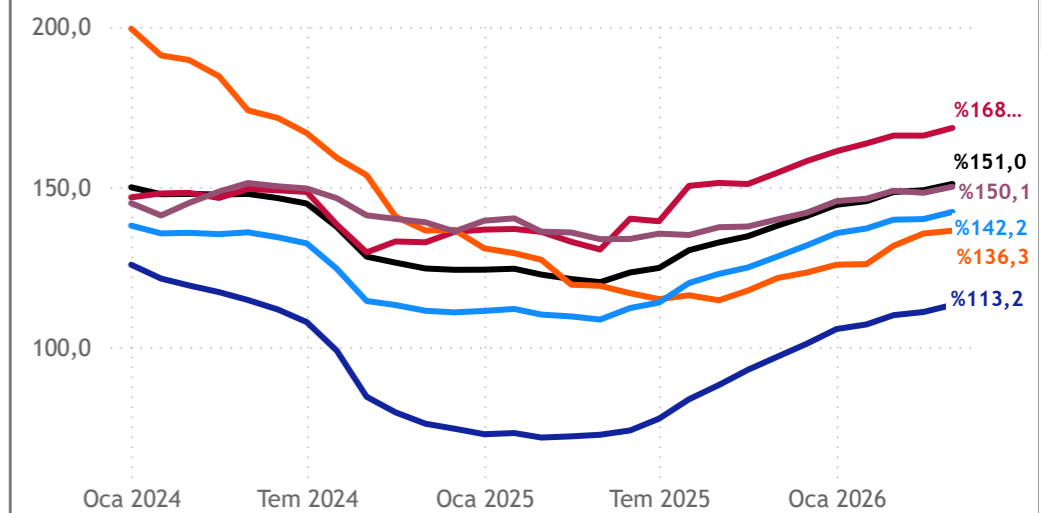

Ücret, Komisyon ve Bankacılık Hizmet Gelirleri / Aktifler

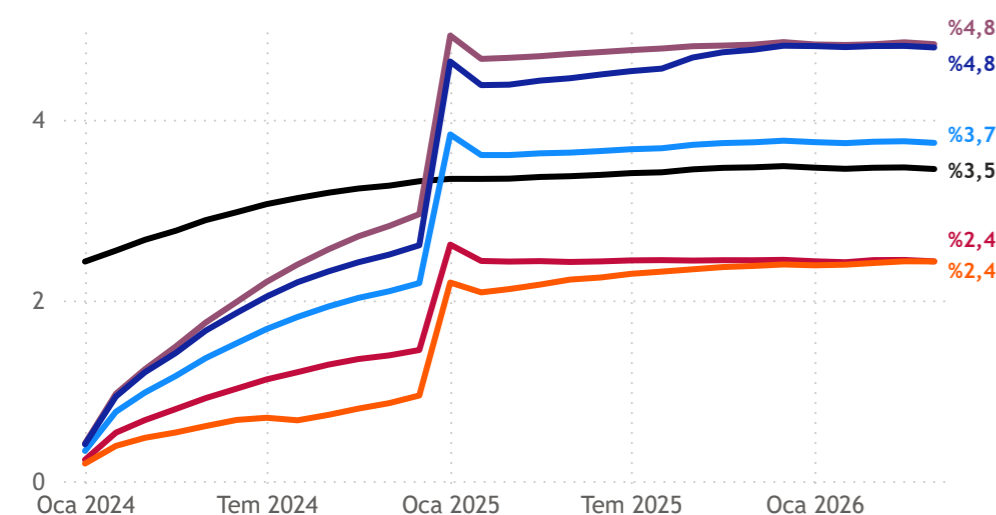

Ücret, Komisyon ve Bankacılık Hizmet Gelirleri / Brüt Faaliyet Kârı

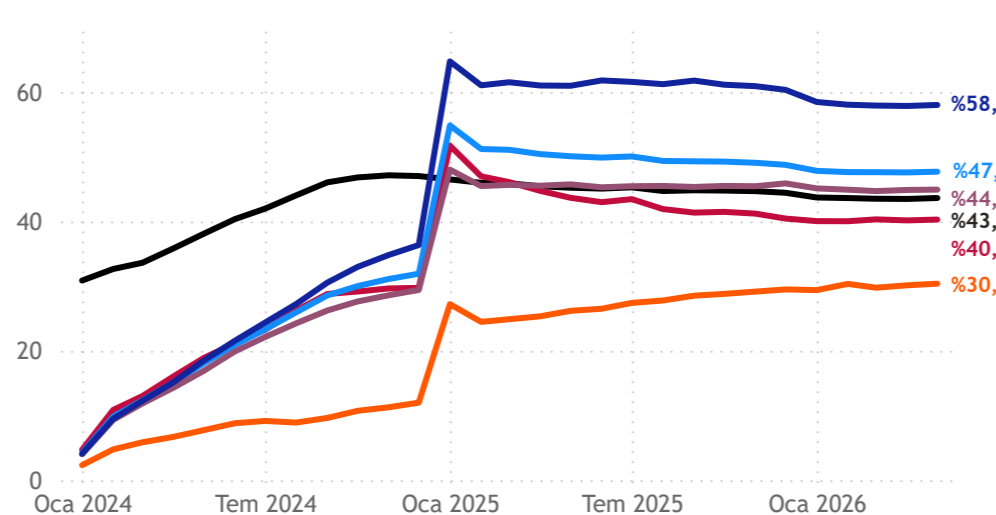

Ücret, Komisyon ve Bankacılık Hizmet Gelirleri / OPEX

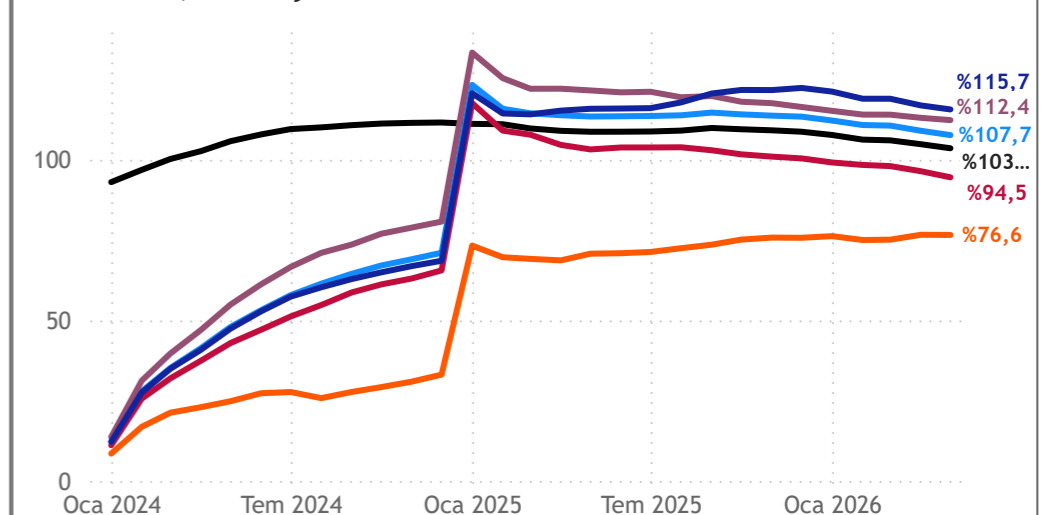

● a) Sektör ● b) Mevduat Bankaları ● c) Kamu Mevduat ● d) Yerli Özel Mevduat ● e) Yabancı Mevduat ● f) Katılım Bankaları

Şube & Personel

Şube Başına Personel

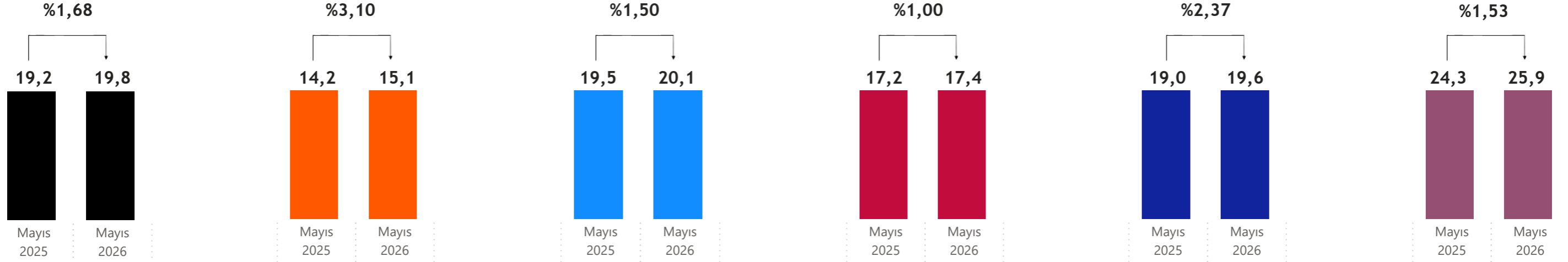

Şube Büyümesi

Yıllık Büyüme (%)

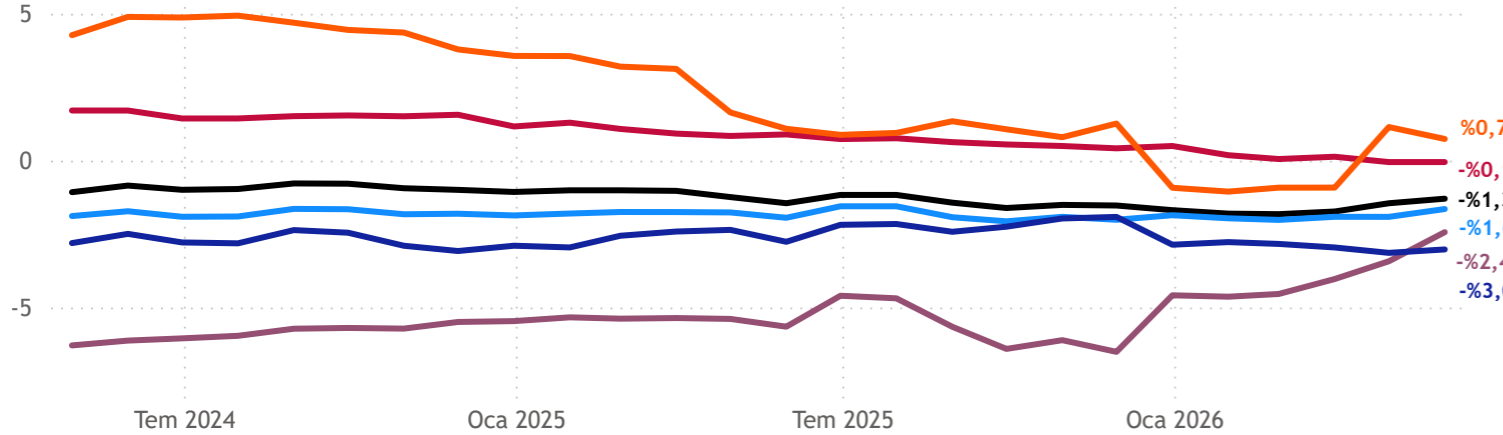

Personel Büyümesi

Yıllık Büyüme (%)

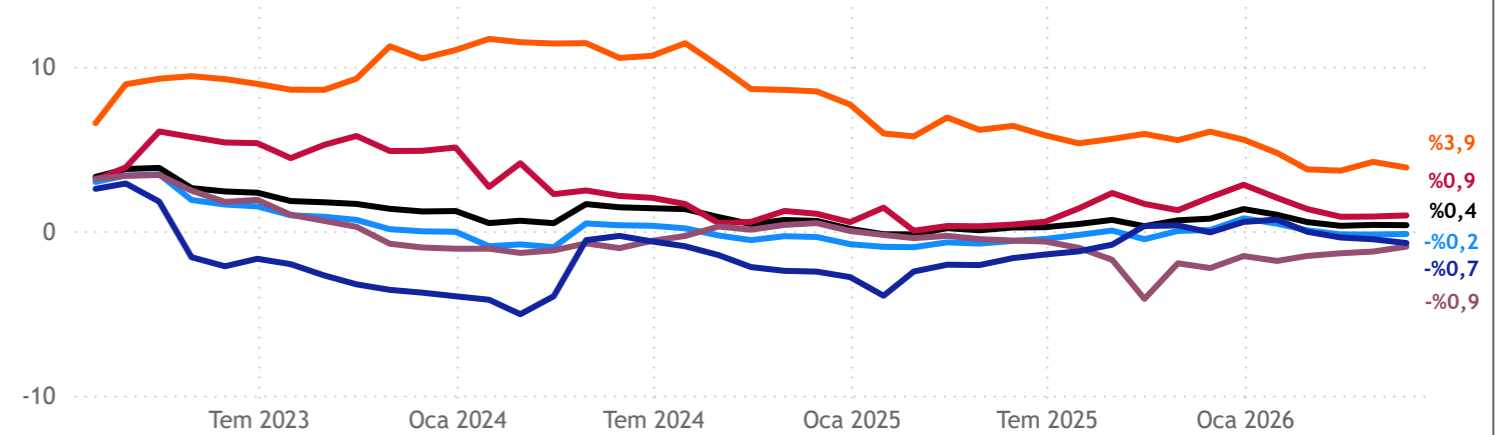

● a) Sektör ● b) Mevduat Bankaları ● c) Kamu Mevduat ● d) Yerli Özel Mevduat ● e) Yabancı Mevduat ● f) Katılım Bankaları

Teşekkürler...

ekonomikarastirmalar@albarakaturk.com.tr

Rahime Aybike Çalışkan
rcaliskan@albarakaturk.com.tr

İrfan Ekinci
irfan.ekinci@albarakaturk.com.tr

Abdullah Arıkan
abdullah.arikan@albarakaturk.com.tr

Burada belirtilen bilgiler güvenilirliğine ve doğruluğuna inanılan kaynaklardan, okuyucuyu bilgilendirmek amacıyla derlenmiştir. Resmi kaynaklardan alınan bilgilere dayalı yapılan yorumlar ve tahminler, o tarihteki kanımızı yansıtmaktaysa da bu bilgiler, hiçbir şekilde yatırım danışmanlığı faaliyeti olarak değerlendirilemeyecektir. Söz konusu kaynaklardaki hata ve eksikliklerden ve bu bilgilerin kullanılmasından doğabilecek zararlardan dolayı, Albaraka Türk Katılım Bankası A.Ş. hiçbir sorumluluk kabul etmez. İşbu rapor içerisindeki bilgilere ait telif hakkı Bankamıza ait olup, üçüncü kişilerce izinsiz kullanılamaz, çoğaltılamaz veya kopyalanamaz.