

Borsa İstanbul	Son	Günlük F. %
XUTUM	11053,06	-0,99%
XU100	9665,78	-1,14%
XU030	10780,36	-0,99%
XU100 FİYAT/KAZANÇ ORANI	7,12	-0,76%
BIST YAB. TAKAS ORANI	38,19	-0,24%

Yurtdışı Endeksler	Son	Günlük F. %
NASDAQ 100 INDEX	20060,69	0,26%
S&P 500 INDEX	5759,14	-0,06%
DOW JONES INDEX	42330,15	0,04%
DAX INDEX	19324,93	-0,76%

Pariteler	Son	Günlük F. %
USDTRY	34,19	0,01%
EURTRY	38,12	0,00%
EURUSD	1,11	0,03%
DOLAR ENDEKSİ	100,86	0,08%

Değerli Madenler	Son	Günlük F. %
XAUUSD - ONS ALTIN	2.643,38	0,33%
XAGUSD - ONS GÜMÜŞ	31,43	0,88%
GLDGR - GRAM ALTIN	2.906,00	0,34%
XAGGR - GRAM GÜMÜŞ	34,56	0,86%

Tahvil Faizleri	Son	Günlük F. %
TÜRKİYE 2 YILLIK TAHVİL FAİZİ	37,14	0,68%
TÜRKİYE 5 YILLIK TAHVİL FAİZİ	28,24	-0,03%
TÜRKİYE 10 YILLIK TAHVİL FAİZİ	24,57	-1,52%
ABD 2 YILLIK TAHVİL FAİZİ	3,65	0,00%
ABD 10 YILLIK TAHVİL FAİZİ	3,79	0,05%
ALMANYA 10 YILLIK TAHVİL FAİZİ	2,13	0,00%

Risk ve Volatilite Göstergeleri	Son	Günlük F. %
TÜRKİYE 5 YILLIK CDS	267,80	--
VIX VOLATİLİTE ENDEKSİ	16,73	--

Borsa İstanbul Hacim Liderleri	Hacim	Günlük F. %
THYAO	6.128.762.863	-2,48
EREGL	5.528.359.571	1,71
ISCTR	4.714.335.135	-0,57
BIMAS	3.843.211.157	-0,35
AKBNK	3.174.417.728	-3,07

Para Girişi	Değişim	Para Çıkışı	Değişim	Hisse	Endekse Etki	Hisse	Endekse Etki	
BIMAS	78.983.660	THYAO	-	185.774.000	EREGL	5,64	AKBNK	-18,74
YKBNK	35.288.770	ISCTR	-	93.043.110	SISE	2,33	THYAO	-17,89
KCHOL	29.696.720	AKBNK	-	52.268.650	HEKTS	2,10	SAHOL	-13,82
EREGL	27.465.320	TSPOR	-	38.236.760	KCHOL	2,06	TUPRS	-11,52
TCELL	22.380.040	KOZAL	-	35.842.710	OYAKC	1,51	CCOLA	-5,43

Günlük Model Portföy				Haftalık Model Portföy			
Hisse	Kapanış	Zarar Kes Seviyesi	Hedef Aralığı	Hisse	Alım Seviyesi	Zarar Kes Seviyesi	Hedef Aralığı
TUCLK	12,98	12,79	13,17 / 13,43	SAHOL	101,00	99,45	104,50 / 108,00
ENJSA	59,25	58,35	60,10 / 61,30	EREGL	52,60	51,80	54,40 / 56,25
TCELL	95,20	93,75	96,60 / 98,50	ISGYO	17,56	17,30	18,17 / 18,79
YKBNK	30,92	30,46	31,38 / 32,00	AEFES	200,40	197,00	207,40 / 214,40
				ENJSA	60,30	59,40	62,40 / 64,50

12 Aylık Model Portföy						
Hisse	Son Fiyat	Öneri Tarihi	Öneri Fiyatı	Hedef Fiyat	Değişim (%)	Açıklama
SOKM	47,40	18.10.2023	63,5	101,30	-25,35	İskontolu Çarpanlar, İstikrarlı Büyüme ve Defansif Özellikler
MAVI	90,20	16.06.2023	63,10	173,30	42,95	Cazip Değerlemeler, Güçlü Talep ve Defansif Özellikler
TAVHL	249,70	03.07.2023	93,35	181,40	167,49	Döviz Bazlı Gelirler, Yeni Yatırımlar
FROTO	918,00	08.05.2023	516,60	1100,00	77,70	Güçlü Büyüme, Elektrikli Araç Yatırımı, İhracat Potansiyeli
THYAO	285,00	09.05.2023	128,80	393,70	121,27	Cazip Çarpanlar ve 2033'e Kadar Güçlü Ciro Hedefi
ENJSA	59,25	12.05.2023	29,44	67,90	101,26	Enerjide Dönüşüm, İstikrarlı Büyüme ve Cazip Çarpanlar
TCELL	95,20	08.11.2023	53,10	79,80	79,28	Güçlü Operasyonel Performans ve Yüksek İskonto

## Borsa İstanbul'da Hangi Seviyeler Destek Görevi Görecek?

Borsa İstanbul Pazartesi günü 0,30 oranında düşüş ile 9747 seviyesinden açılış gösterdi. Gün içerisinde endeks, referans gösterge olarak takip ettiğimiz 9 günlük üssel hareketli ortalama ve 9800 seviyesi altında baskılanarak günü 1,14 oranında düşüş ile 9665 seviyesinden tamamladı. Yeni günde endekste pozitif ivmelenme görülmesi durumunda 9800, 10000 ve 10200 seviyesine doğru yükseliş gözlenebilir. Aksi takdirde endekste negatif ivmelenme gerçekleşmesi durumunda ise 9650, 9425 ve 9250 seviyelerine doğru geri çekilme gözlenebilir.

Günün en çok değer kazanan sektörleri Metal Ana, Sigorta ve Aracı Kurumlar olurken; en çok değer kaybeden sektörleri ise Spor, Ulaştırma ve Gıda İçecek oldu. Borsa İstanbul genelinde Pazartesi günü ilk 5 kurum bazında 758 milyon TL para çıkışı gerçekleşirken; bu çıkışta en yüksek pay THYAO, ISCTR ve MGROS hisselerinde yaşandı. Borsa İstanbul genelinde yaşanan para çıkışına rağmen para girişi ile pozitif yönde destekleyen hisseler BIMAS, EREGL ve TCELL oldu.

Borsa İstanbul'da sınırlı pozitif bir açılış bekliyoruz.

Saat	Günün Öne Çıkan Gelişmeleri	Beklenti	Önceki
10:00	Türkiye İmalat PMI (Eyl)	--	98,5
12:00	Euro Bölgesi Öncü TÜFE (Aylık) (Eyl)	--	0,10%
16:45	ABD İmalat PMI (Eyl)	47	47,9
17:00	ABD JOLTS (Ağu)	--	7,673M
18:00	ABD FOMC Üyesi Bostic'in Konuşması	--	--

## Teknik Analiz

### BİST Teknik Görünüm

Borsa İstanbul Pazartesi günü yaşanan negatif ivmelenmelerle birlikte günü 9665 seviyesinden tamamladı. Yeni günde endekste pozitif ivmenin gerçekleşmesi durumunda 9800, 10000 ve 10200 seviyesine doğru yükseliş gözlenebilir. Aksi takdirde endekste negatif ivmelenme gerçekleştirilmesi durumunda ise tekrar 9650, 9425 ve 9250 seviyelerine doğru geri çekilme gerçekleşebilir.

Dirençler : 9800 / 10000 / 10200

Destekler : 9650 / 9425 / 9250

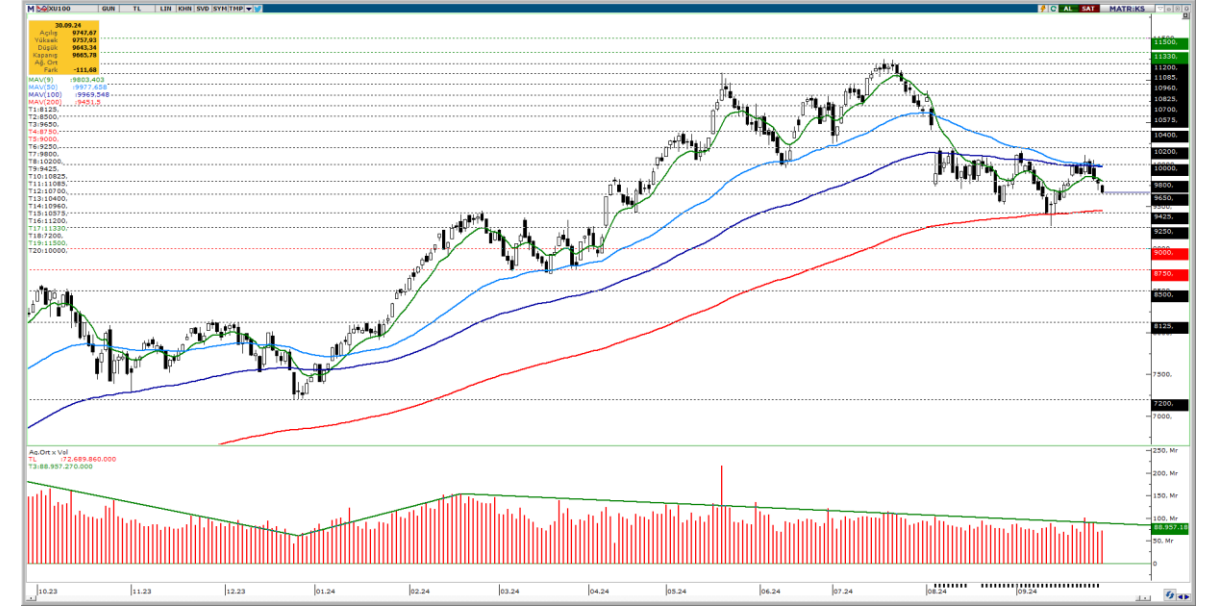

### VIOP Teknik Görünüm

VIOP Yakın Vade Kontratında Pazartesi günü yaşanan negatif ivmelenmelerle birlikte günü 11155 seviyesinden tamamladı. Yeni günde kontratta pozitif ivmenin gerçekleşmesi durumunda 11300, 11500 ve 11700 seviyelerine doğru ilerleyebilir. Aksi takdirde kontratta negatif yönlü hareketlenmenin gerçekleşmesi durumunda ise 11100, 10900 ve 10700 seviyelerine doğru gerileyebilir.

Dirençler: 11300 / 11500 / 11700

Destekler: 11100 / 10900 / 10700



## Şirket Haberleri

**ODINE:** Şirketimiz, Turkcell İletişim Hizmetleri A.Ş.'den şebeke ve bulut platformlarının dönüşümü projeleri kapsamında toplam 1.112.142 Amerikan Doları tutarında sipariş almıştır.

**EFORC:** Şirketimiz Efor Çay San.Tic.A.Ş. 27.09.2024 tarih ve 20 sayılı Yönetim Kurulu Toplantısında, tek pay sahibi olduğumuz ve bağlı ortaklığımız olan Efor Gübre Madencilik Sanayi Ticaret Anonim Şirketi'nin ("Efor Gübre") kayıtlı sermaye sistemine geçiş ve halka arz hazırlıklarının başlatılmasına karar verilmiştir.

**MIATK:** Güçlü iş ortaklarımızdan biri olan NEC TELEKOMÜNİKASYON VE BİLGİ TEKNOLOJİLERİ LTD. ŞTİ. şirketinden "Bilgisayar ve Zayıf Akım Ürünleri" kapsamında KDV dahil 224.403,50 USD bedel ile sipariş alınmış olup, faturalandırma işlemi tamamlanmıştır.

Şirketimiz, sağlam temellere dayanan iş yapış modeli ile güçlü iş ortaklarıyla projelerde yer almaya devam edecektir.

**BVSAN:** Şirketimiz yurt içinde bir firma ile gemi yapımında kullanılmak üzere iki adet 40 ton çift kiriş vinç, bir adet 10 ton çift kiriş gezer köprülü vinç, bir adet 15 ton çift kiriş gezer köprülü vinç üretimi ve teslimatı için 815.000 Avro tutarında bir sözleşme imzalamıştır. Söz konusu işin teslim tarihi Ocak 2025 olarak belirlenmiştir.

**CWENE:** Şirketimiz ile yurt içerisinde yerleşik bir müşterimiz arasında, arazi tipi güneş enerjisi santrali kurulumu gerçekleştirmek amacıyla KDV Hariç 13.110.218,10 USD (Sözleşme imza tarihi itibarıyla bu tutar, TCMB Döviz Alış USD/TL kuru ile KDV hariç toplam 447.333.751,79 TL'dir) tutarında sözleşme imzalanmıştır. Söz konusu projenin, 2025 yılının ikinci çeyreğinin sonuna kadar tamamlanması planlanmaktadır..

**TCELL:** 29.05.2024 tarihli özel durum açıklamamız çerçevesinde, China Development Bank ("CDB") ile toplam 2,46 milyar RMB kredi paketinin ilk dilimi olan 1,23 milyar RMB (yaklaşık 157 milyon Euro karşılığı) tutarlı kredi anlaşması imzalanmıştır.

T +90 (212) 370 0370

F +90 (212) 370 0371

[arastirma@albyatirim.com.tr](mailto:arastirma@albyatirim.com.tr)

Fulya Mah. Büyükdere Cad.  
Torun Center No: 74 A/80  
34394  
Şişli / İstanbul

**YASAL UYARI**—Burada yer alan her türlü bilgi, değerlendirme, yorum ve istatistiki şekil ve değerler hazırlandığı tarih itibariyle mevcut piyasa koşulları ve güvenilirliğine inanılan kaynaklardan elde edilerek derlenmiştir. ALB Yatırım Menkul Değerler A.Ş. tarafından, karşılığında herhangi bir maddi menfaat temin edilmeksizin, genel anlamda bilgi vermek amacıyla hazırlanmış olup, hiçbir şekilde yönlendirici nitelikte olmayan bilgiler yatırımcılar tarafından danışmanlık faaliyeti olarak kabul edilmemeli ve yatırım kararlarına esas olarak alınmamalıdır. Bu bilgiler, belli bir getirinin sağlanmasına yönelik olarak verilmemekte ve bu yönde herhangi bir şekilde taahhüt veya garantimiz bulunmamaktadır. Bu itibarla bu sayfalarda yer alan ve hiç bir şekilde yönlendirici nitelikte olmayan hususlar hakkında herhangi bir sorumluluğumuz bulunmamaktadır. Gerek bu yayındaki, gerekse bu yayında kullanılan kaynaklardaki hata ve eksikliklerden ve bu yayındaki bilgilerin kullanılması sonucunda yatırımcıların ve/veya ilgili kişilerin uğrayabilecekleri doğrudan ve/veya dolaylı zararlardan, kâr yoksunluğundan manevi zararlardan her ne şekil ve surette olursa olsun üçüncü kişilerin uğrayabileceği her türlü zararlardan dolayı ALB Yatırım Menkul Değerler A.Ş. sorumlu tutulamaz. Burada yer alan yatırım bilgi, yorum ve tavsiyeleri yatırım danışmanlığı kapsamında değildir. Yatırım danışmanlığı hizmeti, yetkili kuruluşlar tarafından kişilerin risk ve getiri tercihleri dikkate alınarak kişiye özel sunulmaktadır. Burada yer alan yorum ve tavsiyeler ise genel niteliktedir. Bu tavsiyeler mali durumunuz ile risk ve getiri tercihlerinize uygun olmayabilir. Bu nedenle, sadece burada yer alan bilgilere dayanılarak yatırım kararı verilmesi beklentilerinize uygun sonuçlar doğurmayabilir.

**ÇEKİNCE**—Bu rapor tarafımızca doğruluğu kabul edilmiş kaynaklar kullanılarak hazırlanmış olup yatırımcılara kendi oluşturacakları yatırım kararlarında yardımcı olmayı hedeflemekte ve herhangi bir yatırım aracını alma veya satma yönünde yatırımcıların kararlarını etkilemeyi amaçlamamaktadır. Yatırımcıların verecekleri yatırım kararları ile bu raporda bulunan görüş, bilgi ve veriler arasında bir bağlantı kurulamayacağı gibi, söz konusu kararların neticesinde oluşabilecek yanlışlık ve zararlardan kurum çalışanları ile ALB Yatırım Menkul Değerler A.Ş.'nin herhangi bir sorumluluğu bulunmamaktadır. Bu rapordaki her türlü iç ce dış piyasa tablo grafikler, bu konularda resmi hizmet veren yetkili üçüncü kişi kurumlardan elde edilmiş olup, ALB Yatırım Menkul Değerler A.Ş. tarafından herhangi bir maddi menfaat beklentisi olmaksızın genel anlamda bilgilendirmek amacıyla hazırlanmıştır. Bu raporda bulunan bilgiler belli bir gelirin sağlanmasına yönelik olarak verilmemektedir.