

Borsa İstanbul	Son	Günlük F. %
XUTUM	13646,07	0,00%
XU100	10898,70	0,00%
XU030	11911,70	0,00%
XU100 FİYAT/KAZANÇ ORANI	13,70	-1,03%
BIST YAB. TAKAS ORANI	0,00	0,00%

Yurt dışı Endeksler	Son	Günlük F. %
NASDAQ 100 INDEX	25434,89	0,78%
S&P 500 INDEX	6836,30	0,35%
DOW JONES INDEX	47716,42	0,61%
DAX INDEX	23836,79	0,29%

Pariteler	Son	Günlük F. %
USDTRY	42,51	0,02%
EURTRY	49,33	0,05%
EURUSD	1,16	-0,07%
DOLAR ENDEKSİ	99,46	0,00%

Değerli Madenler	Son	Günlük F. %
XAUUSD - ONS ALTIN	4.232,48	0,31%
XAGUSD - ONS GÜMÜŞ	56,93	0,37%
GLDGR - GRAM ALTIN	5.785,13	0,33%
XAGGR - GRAM GÜMÜŞ	77,82	0,39%

Tahvil Faizleri	Son	Günlük F. %
TÜRKİYE 2 YILLIK TAHVİL FAİZİ	37,32	-0,75%
TÜRKİYE 5 YILLIK TAHVİL FAİZİ	34,06	-0,45%
TÜRKİYE 10 YILLIK TAHVİL FAİZİ	27,16	-3,88%
ABD 2 YILLIK TAHVİL FAİZİ	3,50	0,06%
ABD 10 YILLIK TAHVİL FAİZİ	4,05	0,72%
ALMANYA 10 YILLIK TAHVİL FAİZİ	2,70	0,48%

Risk ve Volatilité Göstergeleri	Son	Günlük F. %
TÜRKİYE 5 YILLIK CDS	238,24	--
VIX VOLATİLİTE ENDEKSİ	16,35	--

Borsa İstanbul Hacim Liderleri	Hacim	Günlük F. %
THYAO	8.647.548.493	0,09
PEKGY	8.598.707.338	-9,95
ISCTR	6.479.891.341	1,72
AKBNK	6.323.791.257	1,57
GUBRF	5.969.869.448	-2,42

Para Girişi	Değişim	Para Çıkışı	Değişim	Hisse	Endekse Etki	Hisse	Endekse Etki	
AKBNK	210.228.800	PEKGY	-	172.570.300	AKBNK	9,38	BIMAS	-8,98
THYAO	156.012.200	BIMAS	-	96.058.130	ISCTR	6,17	TRALT	-7,95
TERA	101.902.700	TRALT	-	66.293.440	SISE	3,76	DSTKF	-4,88
EREGL	93.119.330	FROTO	-	38.815.980	PASEU	3,10	ASELS	-4,45
TEHOL	80.814.810	TRMET	-	38.149.700	YKBNK	2,94	CCOLA	-4,15

Günlük Model Portföy				Haftalık Model Portföy			
Hisse	Kapanış	Zarar Kes Seviyesi	Hedef Aralığı	Hisse	Alım Seviyesi	Zarar Kes Seviyesi	Hedef Aralığı
				ATAKP	52,75	50,90	54,60-56,44
				ENKAI	79,40	76,62	82,18-84,96
				TAVHL	278,00	268,27	287,73-297,46
				ISCTR	13,57	13,10	14,04-14,52
				SISE	37,32	36,01	38,63-39,93

Türkiye Ekonomisi Büyüme Verileri Bugün Açıklanıyor

Yıllık Büyümenin %4'ün Üzerinde Olması Bekleniyor

Türkiye ekonomisinin 2025 yılı üçüncü çeyrek büyüme rakamları bugün saat 10.00'da TÜİK tarafından yayımlanacak. Temmuz-Eylül dönemini kapsayan GSYH verilerine ilişkin piyasa beklentisi, ekonominin çeyreklik bazda yaklaşık %0,6, yıllık bazda ise %4'ün üzerinde büyüme kaydetmesi yönünde. Beklenti aralığı dönemsel bazda %0,5-1,5; yıllık bazda ise %3,4-5,2 seviyesinde şekilleniyor. Türkiye ekonomisi 2024'ün üçüncü çeyreğinde %2,8, 2025'in ikinci çeyreğinde ise %4,8 büyüme göstermişti.

Özgür Özel Yeniden CHP Genel Başkanı

CHP 39. Olağan Kurultayı'nda Özgür Özel, geçerli 1333 oyla yeniden genel başkan seçildi. Kurultaya katılan 1357 delegeden 24 oy geçersiz sayılırken, katılım oranı yaklaşık %98 oldu. Seçim sonrası konuşan Özel, partinin eski alışkanlıklardan arınacağını ve CHP'nin gençliği ve dinamizmiyle yoluna devam edeceğini vurguladı.

EPDK'dan 2026 Piyasa ve Akaryakıt Tarifeleri Açıklaması

EPDK, doğalgaz dağıtım tarifeleri, akaryakıt depolama ve iletim ücretleri ile 2026 piyasa işletim gelir tavanlarını duyurdu. Aksa ve Bursa dağıtım şirketlerinin yatırım tavanları güncellenirken, EPIAŞ'ın elektrik, doğalgaz ve ETS gelir tavanları belirlendi. Emisyon Ticaret Sistemi (ETS), Vadeli Elektrik Piyasası (VEP), Yenilenebilir Enerji Kaynak Garantisi Sistemi (YEK-G) ve spot/vadeli doğalgaz piyasalarındaki işlem ve katılım ücretleri 1 Ocak 2026'dan itibaren yürürlüğe girecek.

Türkiye'nin LNG Kapasitesi Zirve Tüketimi Karşılacak Seviyede

Enerji ve Tabii Kaynaklar Bakanı Alparslan Bayraktar, Türkiye'nin LNG altyapısının ciddi güç kazandığını ve en yoğun tüketim dönemlerinde doğalgaz ihtiyacının neredeyse yarısının artık LNG yoluyla karşılanabildiğini açıkladı. Toplam beş LNG tesisine sahip Türkiye'nin günlük gazlaştırma kapasitesi 2016'da 34 milyon metreküpten 161 milyon metreküpe yükselirken, Bayraktar bu kapasitenin en sert kış günlerinde bile hanelerin talebini karşılayabilecek seviyede olduğunu belirtti.

Saat	Günün Öne Çıkan Gelişmeleri	Beklenti	Önceki
10:00	Türkiye Gayri Safi Yurtiçi Hasıla (GSYİH) (Yıllık) (3. Çeyrek)	4,20%	4,80%
10:00	Türkiye İmalat PMI (Kas)	--	46,5

Teknik Analiz

BİST Teknik Görünüm

BIST 100 endeksi, 28 Kasım Cuma günü %0,43 değer kaybıyla 10.898,70 puandan haftayı tamamladı. Endeks, önceki kapanışa göre 46,79 puan gerilerken, toplam işlem hacmi 108,2 milyar lira olarak gerçekleşti. Teknik olarak 10.800 ve 10.700 puan destek, 11.000 ve 11.100 puan ise direnç seviyeleri olarak öne çıkıyor. Yurt içinde bu hafta açıklanacak enflasyon ve büyüme verileri yatırımcıların gündeminde olacak.

Dirençler: 11000/11100/11200

Destekler:10800/10700/10600



VIOP Teknik Görünüm

28 Kasım Cuma gününü 12257 seviyesinden satıcılar kapatan endeks kontratında aşağı yönlü hareketlerin devam etmesi durumunda 12170 seviyesi ilk destek noktası olarak izlenebilir. Toparlanma hareketlerin gündeme gelmesi durumunda ise 12360 ve 12465 direnç seviyeleri olarak takip edilebilir.

Dirençler: 12360/ 12465/ 12575

Destekler: 12170/ 12060/11950

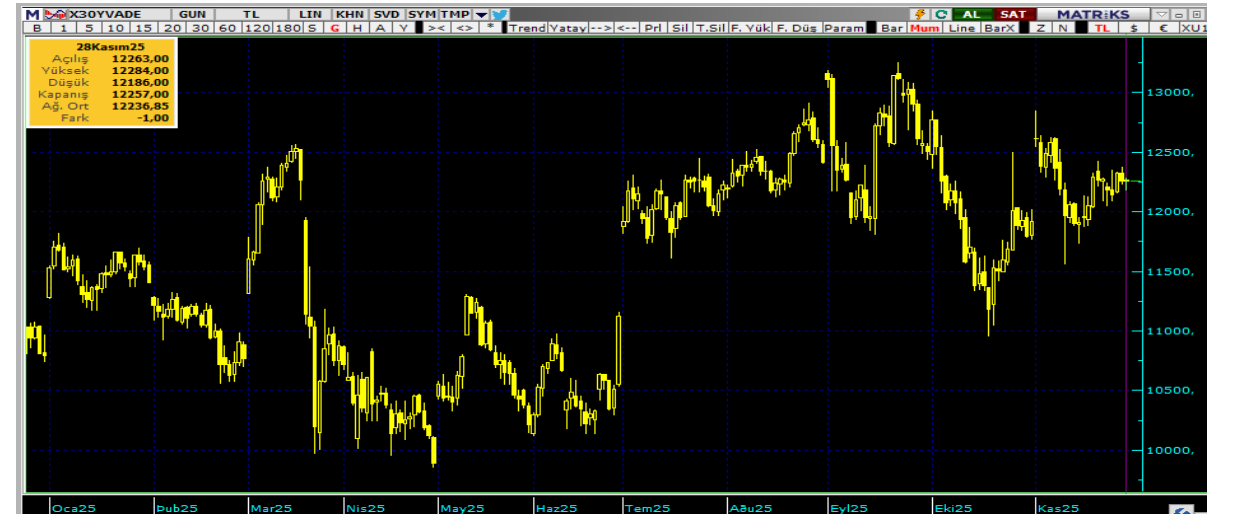

Şirket Haberleri

ULUUN: Şirket, dikey büyüme ve katma değeri yüksek alanlara yatırım stratejisi kapsamında Samsun 50. Yıl Üretim Tesisi yanında makarna üretim tesisi kurmak üzere tahsis edilen 38.762 m²'lik parselin 332,2 milyon TL'lik peşin ödemesini tamamladı; kalan 56,5 milyon TL'nin ödemesi 31 Ağustos 2026'ya kadar yapılacak.

PETKM: Petkim Specialities'in sermayesi 500.000 TL'den 1.700.000 TL'ye artırıldı; Şirket, sermaye artırımına 1,2 milyon TL katkıda bulunarak payını yükseltti.

ANELE: Şirketin kredi yapılandırma süreci devam ediyor; mutabakat çerçevesinde süre 30 Aralık 2025'e uzatıldı.

VESTL: JCR-Eurasia Rating, Vestel Elektronik'in uzun vadeli ulusal notunu "BBB (tr)" ve görünümü "Durağan" olarak, kısa vadeli notunu "J2 (tr)" ve görünümü "Durağan" olarak revize etti; uluslararası notlar "BB / Durağan" olarak korundu.

FRIGO: Şirket, 2025-2026 döneminde narenciye ürün grubunda 8,2 milyon Euro tutarında kontrat imzaladı; toplam narenciye kontratları 15,5 milyon Euro'ya ulaştı.

MEKAG: Meka İthalat İhracat Pazarlama ve Ticaret A.Ş., yurt dışı iki şirkete kırma eleme tesisi siparişi aldı; sipariş bedeli toplam 1,6 milyon Euro.

EKT: Fitch Ratings, Türkiye Emlak Katılım Bankası'nın finansal kapasite notunu "b-"den "b"ye, Devlet Desteği Hariç uzun vadeli yabancı ve yerel para notlarını ise "B-"den "B"ye yükseltti; diğer notlar teyit edildi.

SAYAS: Şirket, rüzgar enerjisi ve diğer faaliyet alanlarında satış ve pazarlama çalışmalarını sürdürüyor. Güney Kore'ye sevk edilecek tekliflerin toplam tutarı 795.482 EUR olup, teslimler 2026 üçüncü çeyreğinde tamamlanacak.

TATEN: Tatlıpınar Elektrik'in bağlı ortaklığı Marmarares Elektrik, Manastır-Esenköy RES kapasitesine 5,9 MW ekleyerek toplam kurulu gücü 38,3 MW'a çıkardı. Şirketin yönetimindeki toplam kurulu güç 351 MW seviyesinde.

ARASE: Aras Elektrik Perakende Satış, Aralık 2025 dönemi için 424.080 MWh enerji satışı anlaşması yaptı; anlaşma tutarı KDV hariç 1,23 milyar TL olup piyasa fiyatlarına göre değişebilir.

T +90 (212) 370 0370

F +90 (212) 370 0371

arastirma@albyatirim.com.tr

Fulya Mah. Büyükdere Cad.
Torun Center No:74 A/80
34394 Şişli / İstanbul

YASAL UYARI—Burada yer alan her türlü bilgi, değerlendirme, yorum ve istatistiki şekil ve değerler hazırlandığı tarih itibariyle mevcut piyasa koşulları ve güvenilirliğine inanılan kaynaklardan elde edilerek derlenmiştir. ALB Yatırım Menkul Değerler A.Ş. tarafından, karşılığında herhangi bir maddi menfaat temin edilmeksizin, genel anlamda bilgi vermek amacıyla hazırlanmış olup, hiçbir şekilde yönlendirici nitelikte olmayan bilgiler yatırımcılar tarafından danışmanlık faaliyeti olarak kabul edilmemeli ve yatırım kararlarına esas olarak alınmamalıdır. Bu bilgiler, belli bir getirinin sağlanmasına yönelik olarak verilmemekte ve bu yönde herhangi bir şekilde taahhüt veya garantimiz bulunmamaktadır. Bu itibarla bu sayfalarda yer alan ve hiç bir şekilde yönlendirici nitelikte olmayan hususlar hakkında herhangi bir sorumluluğumuz bulunmamaktadır. Gerek bu yayındaki, gerekse bu yayında kullanılan kaynaklardaki hata ve eksikliklerden ve bu yayındaki bilgilerin kullanılması sonucunda yatırımcıların ve/veya ilgili kişilerin uğrayabilecekleri doğrudan ve/veya dolaylı zararlardan, kâr yoksunluğundan manevi zararlardan her ne şekilde olursa olsun üçüncü kişilerin uğrayabileceği her türlü zararlardan dolayı ALB Yatırım Menkul Değerler A.Ş. sorumlu tutulamaz. Burada yer alan yatırım bilgi, yorum ve tavsiyeleri yatırım danışmanlığı kapsamında değildir. Yatırım danışmanlığı hizmeti, yetkili kuruluşlar tarafından kişilerin risk ve getiri tercihleri dikkate alınarak kişiye özel sunulmaktadır. Burada yer alan yorum ve tavsiyeler ise genel niteliktedir. Bu tavsiyeler mali durumunuz ile risk ve getiri tercihlerinize uygun olmayabilir. Bu nedenle, sadece burada yer alan bilgilere dayanılarak yatırım kararı verilmesi beklentilerinize uygun sonuçlar doğurmayabilir.

ÇEKİNCE—Bu rapor tarafımızca doğruluğu kabul edilmiş kaynaklar kullanılarak hazırlanmış olup yatırımcılara kendi oluşturacakları yatırım kararlarında yardımcı olmayı hedeflemekte ve herhangi bir yatırım aracını alma veya satma yönünde yatırımcıların kararlarını etkilemeyi amaçlamamaktadır. Yatırımcıların verecekleri yatırım kararları ile bu raporda bulunan görüş, bilgi ve veriler arasında bir bağlantı kurulamayacağı gibi, söz konusu kararların neticesinde oluşabilecek yanlışlık ve zararlardan kurum çalışanları ile ALB Yatırım Menkul Değerler A.Ş.'nin herhangi bir sorumluluğu bulunmamaktadır. Bu rapordaki her türlü iç ce dış piyasa tablo grafikler, bu konularda resmi hizmet veren yetkili üçüncü kişi kurumlardan elde edilmiş olup, ALB Yatırım Menkul Değerler A.Ş. tarafından herhangi bir maddi menfaat beklentisi olmaksızın genel anlamda bilgilendirmek amacıyla hazırlanmıştır. Bu raporda bulunan bilgiler belli bir gelirin sağlanmasına yönelik olarak verilmemektedir.