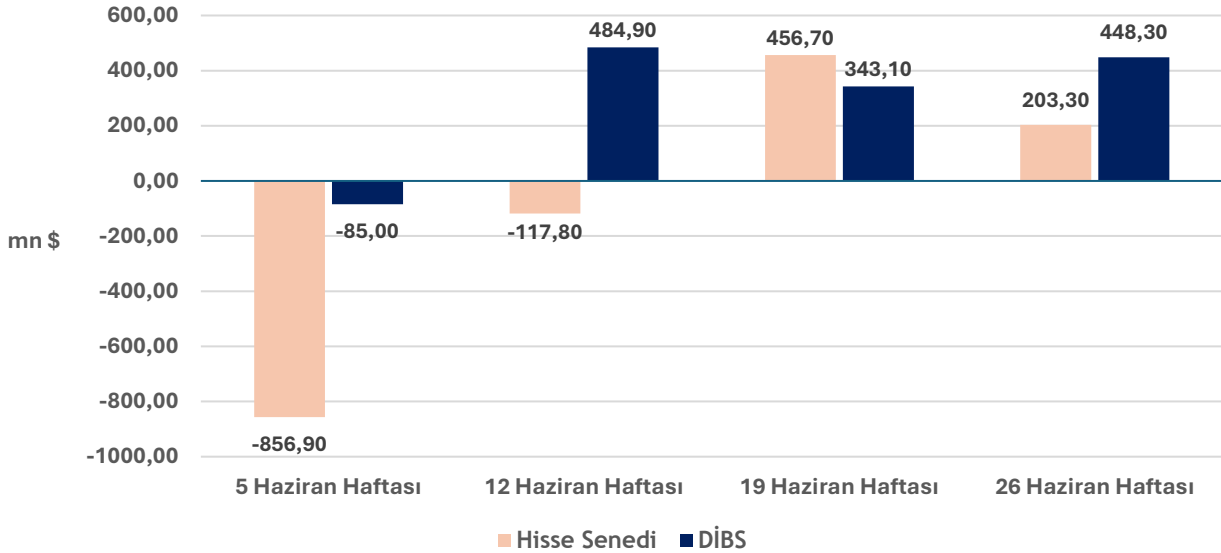

HİSSE SENEDİ PİYASASI

Yabancı yatırımcılar, 26 Haziran haftasında hisse senedi piyasasında **net 203,30 milyon dolar alış** gerçekleştirdi. Son bir aylık dönemde hisse senedi piyasasındaki net yabancı çıkışı 314,70 milyon dolar seviyesine ulaştı.

DEVLET İÇ BORÇLANMA SENETLERİ (DİBS) PİYASASI

Yabancı yatırımcılar 26 Haziran haftasında DİBS piyasasında **net 448,30 milyon dolar alım** gerçekleştirdi. Son bir aylık dönemde DİBS piyasasındaki net yabancı girişi 1,20 milyar dolar oldu.

Yabancı Yatırımcı Hareketi

TEMMUZ AYI MENKUL KIYMET İSTATİSTİKLERİ TAKVİMİ

Tarih	Saat	Periyot	Referans Kodu
09.07.2026	14:30	Haftalık	27. Hafta 2026
17.07.2026	14:30	Haftalık	28. Hafta 2026
23.07.2026	14:30	Haftalık	29. Hafta 2026
30.07.2026	14:30	Haftalık	30. Hafta 2026

TCMB BRÜT REZERVLERİ

26 Haziran haftasında TCMB toplam brüt rezervleri 149,205 milyar dolar olarak gerçekleşti. Bir önceki haftaya göre yaklaşık 8 milyar dolar azalan toplam rezervler haftalık bazda yaklaşık %5,08 düşüş kaydetti.

Söz konusu dönemde brüt döviz rezervleri 54,25 milyar dolar seviyesinde gerçekleşti. Önceki haftaya göre 5,26 milyar dolar düşüşle yaklaşık %9 oranında gerileme kaydetti.

Brüt altın rezervleri ise 94,95 milyar dolar olarak gerçekleşti. Altın rezervlerinde haftalık bazda 2,73 milyar dolarlık düşüşle %2,80 oranında gerileme yaşandı.

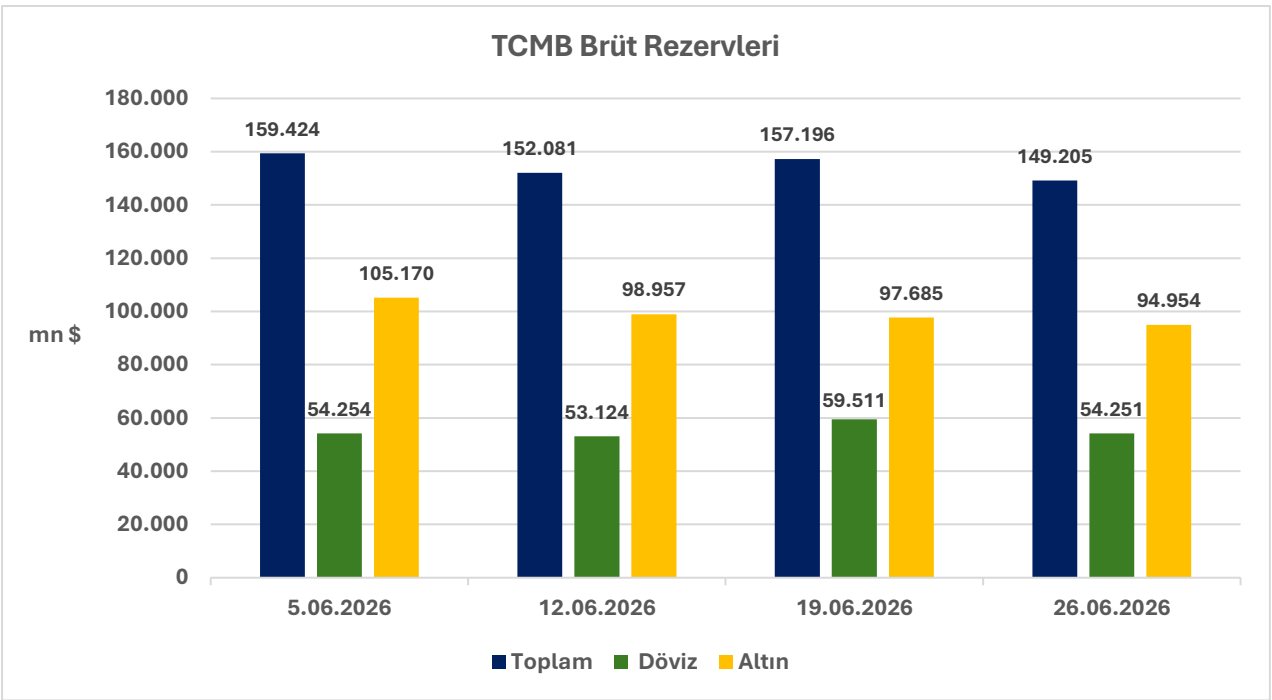

TEMMUZ AYI ULUSLARARASI REZERVLER VE DÖVİZ LİKİDİTESİ TAKVİMİ

Tarih	Saat	Periyot	Referans Kodu
09.07.2026	14:30	Haftalık	27. Hafta 2026
16.07.2026	14:30	Haftalık	28. Hafta 2026
23.07.2026	14:30	Haftalık	29. Hafta 2026
30.07.2026	14:30	Haftalık	30. Hafta 2026

YASAL UYARI

Bu raporda yer alan bilgiler Allbatross Yatırım Menkul Değerler A.Ş. ("Allbatross Yatırım") tarafından genel bilgilendirme amacıyla hazırlanmıştır. Burada yer alan bilgi, yorum ve tavsiyeler yatırım danışmanlığı kapsamında değildir. Yatırım danışmanlığı hizmeti; aracı kurumlar, portföy yönetim şirketleri, yatırım ve kalkınma bankaları ile müşteri arasında imzalanacak yatırım danışmanlığı sözleşmesi çerçevesinde, kişilerin risk ve getiri tercihleri dikkate alınarak kişiye özel sunulmaktadır.

Burada yer alan yorum ve tavsiyeler ise genel niteliktedir, herhangi bir yatırım aracının alım ya da satımı için öneri niteliğinde yorumlanmamalıdır. Bu tavsiyeler mali durumunuz ile risk ve getiri tercihlerinize uygun olmayabilir. Bu nedenle, sadece burada yer alan bilgilere dayanılarak mali durumunuz, risk ve getiri beklentileriniz ile uyumlu olmayan yatırım kararları vermeniz beklentilerinize uygun olmayan sonuçlar doğurabilir. Burada yapılan analizlere dayanarak yapılan yatırımlar zararlı da sonuçlanabilir. Bu rapora dayanarak yapılan herhangi bir yatırımın sonucu Müşteri'ye aittir. Bu sonuçlardan dolayı Allbatross Yatırım ve çalışanları hiçbir sorumluluk üstlenmemektedir.

Bu raporda yer alan bilgiler, güvenilir olduğuna inanılan kaynaklardan derlenmiş olmakla birlikte kesinlikleri ve doğrulukları garanti edilmemektedir. Bu nedenle yorum ve bilgilerin kullanılmasından, yer alan bilgilerin tam veya doğru olmamasından, kullanılan kaynaklardaki hata ve eksik bilgilerden dolayı doğabilecek her türlü maddi/manevi zararlardan, kâr yoksunluğundan ve her ne şekilde olursa olsun üçüncü kişilerin uğrayabileceği her türlü zararlardan dolayı Allbatross Yatırım ve çalışanları sorumlu tutulamaz.

Raporda yer alan bilgiler Allbatross Yatırım'ın yazılı izni olmadan çoğaltılamaz, yayınlanamaz veya üçüncü kişiler ile paylaşamaz.

KAYNAK: Allbatross Araştırma, TCMB

Azizcan KAHRAMAN

Araştırma Uzmanı

a.kahraman@allbatrossyatirim.com