

Jeopolitik Belirsizlikler Devam Ederken, İç Tarafta Mayıs Ayı Enflasyonu Senelik Bazda Bir Miktar Yükselişe Neden Oldu!

➤ Küresel tarafta içinde bulunduğumuz haftada yine; jeopolitik risklerin durumunu öncelikli olarak takip ettik. Özellikle, İran'ın ABD ile olan mesajlaşma trafiğini 'İsrail'in Lübnan'daki saldırıları ve ABD'nin deniz ablukasının devamı' gerekçeleriyle kesmiş olması önem arz ederken, buna rağmen ABD Başkanı Donald Trump'ın: İran ile Hürmüz Boğazı'nın açılması ve zenginleştirilmiş uranyumun teslim edilmesi şartlarında anlaşmaya yakın olduklarına dair açıklamalarının devam ettiğini gördük. Belirsizliğin devam ettiği ortamında petrol fiyatlarında oynaklık sınırlı kalırken, dikkatler bir yandan da majör merkez bankalarının yaklaşan politika toplantılarına çevrildi. Ekonomik takvimde takip edilen kritik verilerde; İmalat ve Hizmet PMI'ları büyük oranda beklentilerin üzerinde gelirken, önümüzdeki hafta açıklanacak olan Avrupa Merkez Bankası(ECB)'nin faiz kararları öncesinde Euro Bölgesi'nin Mayıs ayı TÜFE rakamlarındaki yükselişler dikkat çekti. Yaklaşık iki hafta sonra Kevin Warsh başkanlığında yapılacak olan Fed/FOMC toplantılarının merakla beklendiği ABD'de ise, bu toplantılardan çıkacak kararlar ve açıklanacak yeni projeksiyonlara etkisi açısından bu hafta istihdam dataları kritikti. JOLTS(Yeni İş İmkanları) verisinde sıçrama göze çarparken, Haftalık İşsizlik Haklarından Yararlanma Başvuruları ise öngörülerin üzerinde açıklanarak belirsizliğe neden oldu. ADP Enstitüsü tarafından Özel Sektör Tarım Dışı İstihdam Raporu tahminlerin hemen üzerinde gelirken, dikkatler Çalışma İstatistikleri Bürosu tarafından bugün açıklanacak olan Tarım Dışı İstihdam, İşgücüne Katılım ve İşsizlik Oranı gibi önemli dataların sonuçlarına çevrildi.

➤ İç tarafta da, hafta boyunca jeopolitik risklerin durumunu fiyatlamalara etkisi açısından takipteydik. Öte yandan, ekonomik takvimde ise dikkatler; Pazartesi günü açıklanan 1.Çeyreğin GSYİH büyüme verilerinin ardından, Cuma günü gelecek olan Mayıs ayının Enflasyon Oranlarındaydı. Bugün açıklanan verilerde; aylık TÜFE yüzde 1,71 oranında artışı işaret ederken, bu rakam sonrasında yıllık data da yüzde 32,37'den yüzde 32,61'e yükseldi.

Önümüzdeki Haftada; Dışarıda ECB, İçeride TCMB Kararları Kritik Olacak!

- ✓ Önümüzdeki hafta, küresel çapta fiyatlamalar açısından yine; Orta Doğu eksenli risklerin durumunu takipte olacağız. Ayrıca, gelecek olan kritik verilerin sonuçlarıyla birlikte majör merkez bankalarının para politikalarına dair oluşabilecek beklentilerle de yüksek oynaklık oluşabilir. Bu anlamda, Perşembe günü açıklanacak Avrupa Merkez Bankası(ECB) kararları önem arz edecek.
- ✓ Bugün açıklanan enflasyon rakamları sonrasında dikkatlerin 11 Haziran'daki TCMB/PPK toplantısından çıkacak kararlara çevrildiği iç tarafta, faiz kararının yanı sıra metinde verilecek mesajlarla da TL varlıklarında volatilité artışı görülebilir. Hafta içerisinde Cari İşlemler Dengesi, Sanayi Üretimi ve Piyasa Katılımcıları Anketi gibi data setlerini de izleyeceğimiz haftada, küresel tarafta jeopolitik risklere dair gelebilecek haber akışları ve majör merkez bankalarının kararlarına dair ortaya çıkabilecek beklentilerle de fiyatlamalar şekil bulabilir.

HAFTANIN EN İYİ PERFORMANSLARI				
Hisse	26.05.2026	4.06.2026	Değişim	Top.Hacim
Kısa Kod	Kapanış	Kapanış	(%)	(Bin TL)
EMPAE	74.05	108.30	46.25	3,572,116.30
HRKET	87.75	123.60	40.85	4,220,010.98
KARTN	102.80	138.10	34.34	788,252.44
ENSRI	9.98	13.25	32.77	2,044,546.19
ISKPL	12.80	16.89	31.95	4,460,744.05
SANEL	40.64	52.90	30.17	225,913.61
KNFRT	12.77	16.28	27.49	1,110,477.35
ARDYZ	59.30	73.45	23.86	2,323,640.54
AVHOL	40.68	50.15	23.28	840,688.45
RYSAS	22.20	27.18	22.43	4,542,116.00

HAFTANIN EN KÖTÜ PERFORMANSLARI				
Hisse	26.05.2026	4.06.2026	Değişim	Top.Hacim
Kısa Kod	Kapanış	Kapanış	(%)	(Bin TL)
ICBCT	26.00	21.28	-18.15	1,585,410.91
SOKE	18.75	16.01	-14.61	316,150.56
KTSKR	114.30	98.90	-13.47	728,848.12
DOGUB	116.80	103.00	-11.82	197,876.09
GENIL	9.36	8.26	-11.75	1,978,854.15
ALKLC	353.75	313.25	-11.45	2,013,700.72
YGGYO	240.20	213.20	-11.24	990,259.47
RALYH	250.00	222.50	-11.00	3,406,906.60
YYAPI	1.12	1.00	-10.71	30,553.97
MAALT	1,350.00	1,210.00	-10.37	940,431.23

Kaynak: Finnet

*Bu tablolar, önceki haftanın kapanışından bülten saatine kadar olan veriler baz alınarak oluşturulmuştur.

TARİH	KRİTİK VERİ VE GÜNDEM MADDELERİ
8.06.2026	Japonya GSYİH Değişimi(1.Çeyrek)
8.06.2026	Almanya Fabrika Siparişleri(Nis)
9.06.2026	Çin Ticaret Dengesi(May)
9.06.2026	Almanya Sanayi Üretimi(Nis)
9.06.2026	ABD Ticaret Dengesi(Nis)
10.06.2026	Çin Enflasyon Oranları(May)
10.06.2026	Türkiye Sanayi Üretimi(Nis)
10.06.2026	Türkiye Perakende Satışları(Nis)
10.06.2026	ABD TÜFE Oranları(May)
10.06.2026	BoC Faiz Oranı Kararı
10.06.2026	ABD EIA Haftalık Ham Petrol Stokları
10.06.2026	ABD Federal Bütçe Dengesi(May)
10.06.2026	OPEC Aylık Raporu
11.06.2026	TCMB/PPK Faiz Oranı Kararı
11.06.2026	TCMB/BDDK Haftalık Para,Banka ve Men.Kıy.İst.
11.06.2026	ECB Faiz Oranı Kararı
11.06.2026	ABD ÜFE Oranları(May)
11.06.2026	ABD Haftalık İşsizlik Haklarından Yararlı. Başv.
11.06.2026	ECB Başkanı C.Lagarde'ın Basın Toplantısı
12.06.2026	Almanya TÜFE Oranları(May)
12.06.2026	İngiltere GSYİH Değişimi(Nis)
12.06.2026	TCMB Piyasa Katılımcıları Anketi(Haz)
12.06.2026	Türkiye Cari İşlemler Dengesi(Nis)

Kaynak: Investing, Trading Economics, TÜİK, TCMB

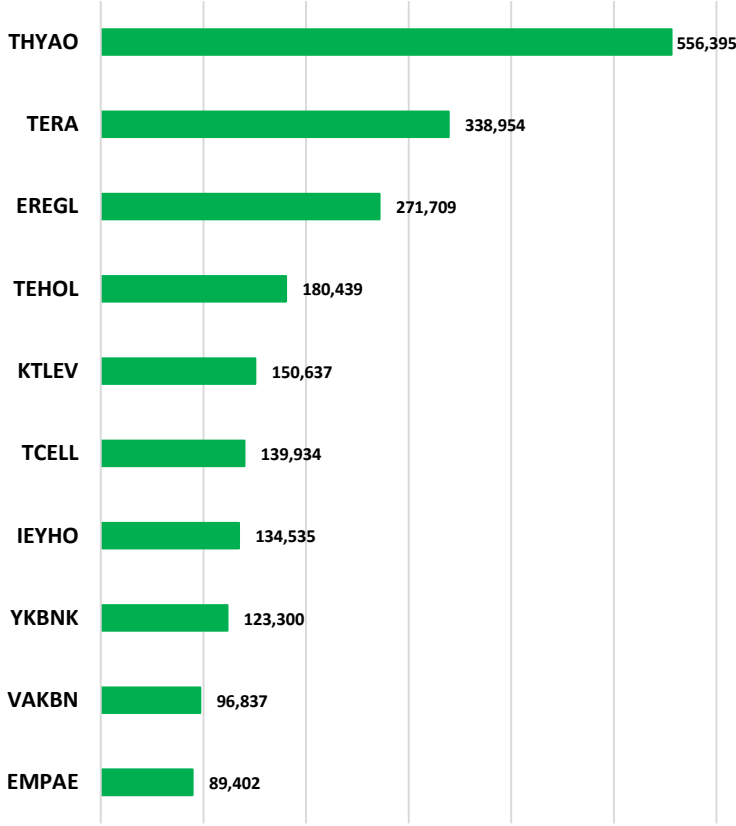
Haftalık En Yüksek Para Girişi Olan Şirket Hisseleri
(Bin TL)

Kaynak: Matriks

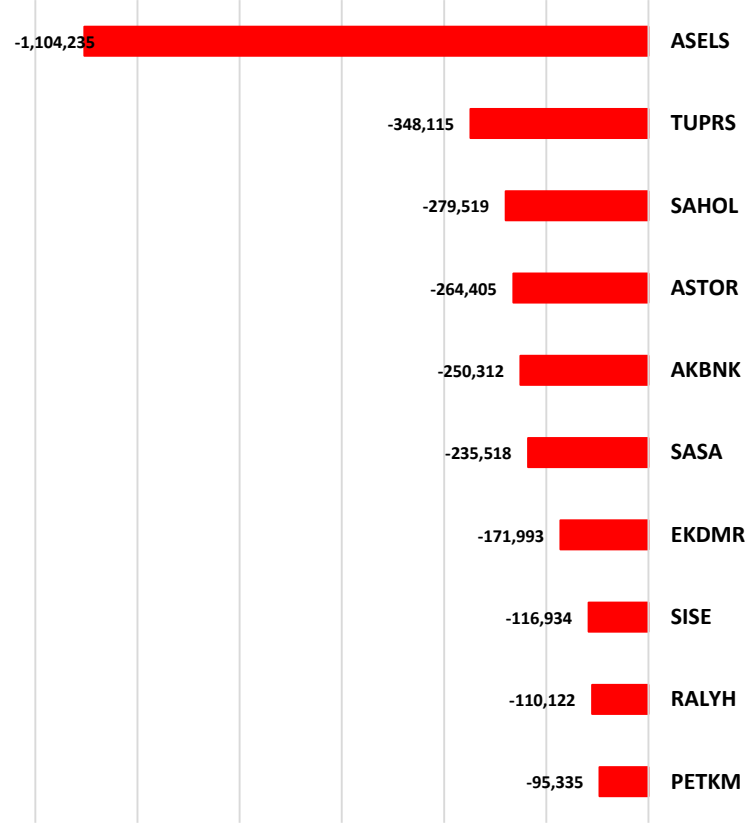
Haftalık En Yüksek Para Çıkışı Olan Şirket Hisseleri
(Bin TL)

Kaynak: Matriks

*Bu tablolar, hafta başından bülten saatine kadar olan veriler baz alınarak oluşturulmuştur.

Endekslerin Haftalık Performansı (%)

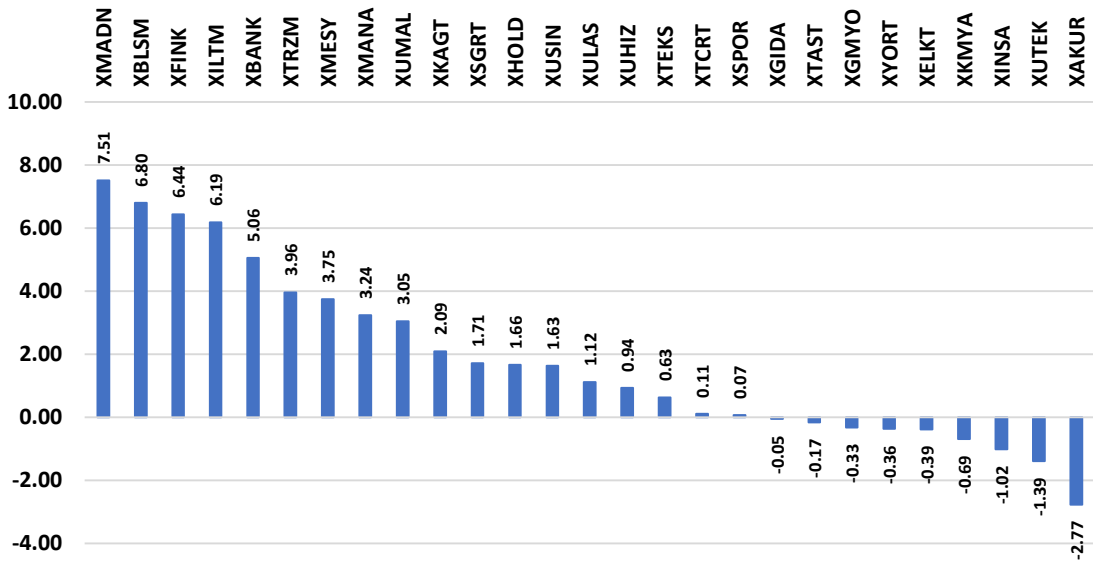

Kaynak: Finnet

*Bu tablo, önceki haftanın kapanışından bülten saatine kadar olan veriler baz alınarak oluşturulmuştur.

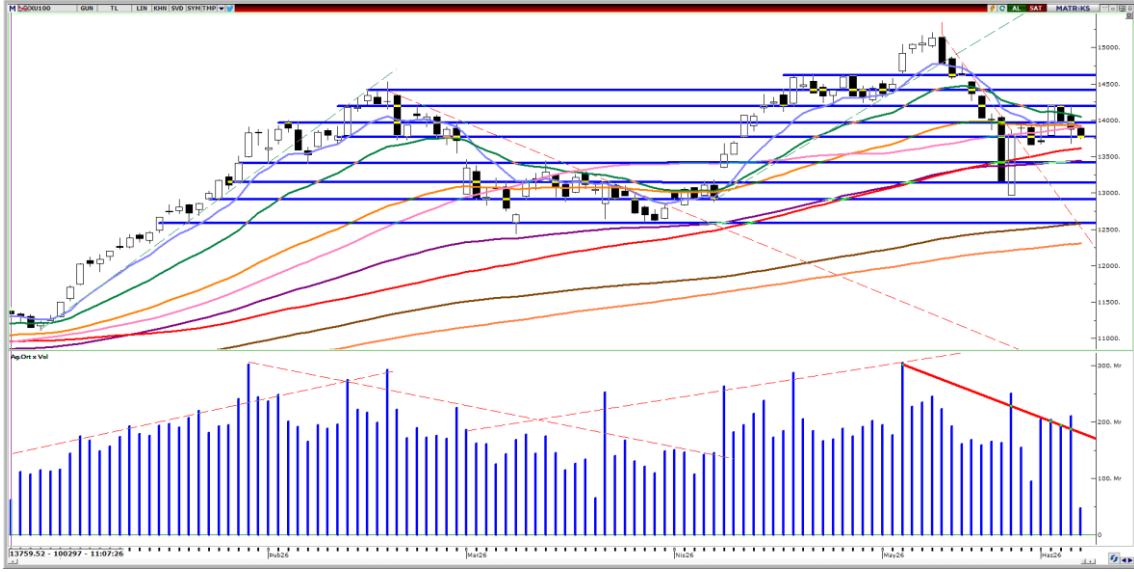

BİST100 Teknik Değerlendirme: Önceki 3 haftayı negatif noktlayan endekste, bu hafta oluşan yukarı yönlü atakların ardından yeniden geri çekilmelerin ortaya çıkmasıyla haftalık barda şu an için sınırlı bir artış söz konusu. Bülten yazılırken 13.750 seviyesi üzerinde fiyatlamaya gördüğümüz endekste, haftanın son işlem gününde ve önümüzdeki haftada oluşabilecek geri çekilmelerde; şu an için 13.610 ve 13.440 civarlarından geçen 100 günlük üssel(EMA) ve basit(EMA) hareketli ortalamaları ilk etapta takip edeceğiz. Her iki seviyenin de kırılması durumunda; teknik olarak satış baskısı derinleşebilir. Diğer yandan, olası yukarı yönlü hareketlerde ise; 14,200 seviyesi kritik olacak. Öyle ki, son 3 haftada üzerinde kapanış gerçekleşmeyen bu seviyenin üzerine kalıcılıkla çıkılması; teknik olarak endekste alım ağırlıklı işlemleri ön plana çıkabilir.



VIOP BİST30 Yakın Vadeli Kontrat Teknik Görünüm: Endekste(BİST100) olduğu gibi bu hafta içerisinde oluşan yukarı yönlü hareketlerde kalıcılık sağlayamayan kontratta, şu an için 15.650 civarından kısmen pozitif(haftalık bazda) fiyatlamaya hakim. Önümüzdeki hafta oluşabilecek yukarı yönlü hareketlerde; bu haftanın en yüksek noktası olan 16.502 kritik olacak. Öyle ki, buranın kalıcılıkla geçilebilmesi halinde; teknik olarak kısa vadede alıcılı işlemlerin devamı beklenebilir. Diğer yandan, kontratta oluşabilecek geri çekilmelerde ise; 15.500, 15.310, 15.150 ve 15.000 teknik destek seviyelerini sırasıyla izlemeye alabiliriz.



SPX(S&P500) Teknik Değerlendirme: Önceki 9 haftada pozitif kapanışlar gördüğümüz endekste, içinde bulunduğumuz haftada dalgalı bir seyrin ardından yataya yakın bir kapanış görüntüsü ortaya çıkmış durumda. Perşembe gününü 7.584 civarından noktlayan endekste, haftanın son işlem günü ve önümüzdeki haftada oluşabilecek geri çekilmelerde; iki hafta önce üzerine çıktığımız, 7 Nisan 2025'den gelen yükselen takozun üst bandını takip edeceğiz. 7.500 civarından geçen bu bölgenin altına kalıcılıkla inilmesi durumunda; endekste teknik olarak satış baskısı ortaya çıkabilir. Diğer yandan, yukarı yönlü ataklar için –rekor seviyelere yakın olmamızdan ötürü- teknik direnç seviyesi veremediğimiz endekste, yükselen takozun üzerinde tutunmayı teknik olarak pozitif olarak değerlendiriyoruz.



XAUUSD(Ons Altın) Teknik Görünüm: Haftayı negatif kapatmaya yönelen ve şu an için 4.460 seviyesine yakın fiyatlamaların söz konusu olduğu değerli metalde, önümüzdeki haftada da oluşabilecek satıcıli işlemlerde; 4.380 ve 4.340 Dolar düzeylerindeki teknik destek noktalarını sırasıyla takipte olacağız. Özellikle de 4.340 seviyesi kritik olup, buranın kırılması durumunda; emtiadaki satış baskısı derinleşebilir. Diğer yandan, önümüzdeki haftada görülebilecek yukarı yönlü ataklarda ise; 4.515 ve 4.580 teknik direnç seviyeleri izlemeye alınabilir.

AÇIKLAMALAR

- **Risk alma iştahı:** Kâr ve zarar riskine sahip olan varlıklar(örneğin; hisse senetleri), piyasalarda riskli varlık olarak tabir edilir. Risklerin arttığı dönemlerde, yatırımcılar riskli varlıklara yönelmekten imtina etmek isteyebilirler. Risklerin hafiflediği dönemlerde ise, riskli varlıklara yönelimde artış olabilir. Risk alma iştahı ibaresi de; yatırımcıların gelen haber, veri ve açıklamalar karşısında gösterdiği davranışların piyasalara yansımalarını gösteren bir ibaredir.

KAYNAKLAR

- **Bültenlerimizi oluştururken başvurduğumuz kaynaklar:** Forinvest haber, Matriks, Anadolu Ajansı, AA Finans, Bloomberg, Bloomberg HT, CNBC, CNBC-e, Financial Times vb. genel geçer kabul görmüş medya kuruluşları ve işlem platformları ile KAP(Kamuyu Aydınlatma Platformu) ve şirketlerin yatırımcı ilişkileri departmanları
- **Sayısal veri bağlantıları ve veri işlemesi yaptığımız kaynaklar:** Finnet, TradingView
- **Teknik analiz grafikleri için yararlandığımız kaynaklar:** Matriks
- **Ekonomik takvim oluşturmak için yararlandığımız kaynaklar:** Investing, Trading Economics, TÜİK, TCMB

YASAL UYARI

Burada yer alan yatırım bilgi, yorum ve tavsiyeleri yatırım danışmanlığı kapsamında değildir. Yatırım danışmanlığı hizmeti; aracı kurumlar, portföy yönetim şirketleri, yatırım ve kalkınma bankaları ile müşteri arasında imzalanacak yatırım danışmanlığı sözleşmesi çerçevesinde ve yetkili kuruluşlar tarafından kişilerin risk ve getiri tercihleri dikkate alınarak kişiye özel sunulmaktadır. Burada yer alan yorum ve tavsiyeler ise genel niteliktedir.

Burada yer alan yorum ve tavsiyeler, mali durumunuz ile risk ve getiri tercihlerinize uygun olmayabilir. Bu nedenle, sadece burada yer alan bilgilere dayanılarak yatırım kararı verilmesi beklentilerinize uygun sonuçlar doğurmayabilir.

Gerek bu yayındaki, gerekse bu yayında kullanılan kaynaklardaki hata ve eksikliklerden ve bu yayındaki bilgilerin kullanılması sonucunda yatırımcıların ve/veya ilgili kişilerin uğrayabilecekleri doğrudan ve/veya dolaylı zararlardan, kâr yoksunluğundan, manevi zararlardan ve her ne şekilde olursa olsun üçüncü kişilerin uğrayabileceği her türlü zararlardan dolayı Alnus Yatırım Menkul Değerler A.Ş. sorumlu tutulamaz.

Alnus Yatırım Araştırma Ekibi

Yusuf Kavak
Araştırma Müdürü