

Teknik Takip Listesi

Kod	Kapanış	% Değişim	Pivot	Destek 1	Destek 2	Direnç 1	Direnç 2	F/K	PD/DD
ALARK	93,00	0,65	92,85	92,05	91,10	93,80	94,60	0,00	0,54
HALKB	40,82	1,14	40,37	39,75	38,67	41,45	42,07	10,81	1,34
KCHOL	207,00	1,02	205,30	203,60	200,20	208,70	210,40	23,86	0,77
PETKM	23,16	0,70	23,19	22,85	22,53	23,51	23,85	0,00	0,92

Hisseler	Hareketli Ortalamalar (HO)					HO'ya Göre
	5	22	50	100	200	Görünüm
ALARK	93,85	91,21	95,99	100,01	93,27	Olumsuz
HALKB	40,76	38,35	42,40	41,49	34,51	Olumlu
KCHOL	207,54	199,43	196,60	188,00	177,09	Olumsuz
PETKM	22,71	21,28	19,85	18,59	18,30	Olumlu

BIST100 Endeksi

Destekler	: 14300 - 14200 - 14000
Dirençler	: 14500 - 14600 - 14700

BİST100 endeksi, Cuma günkü işlemlerde %0,51 oranında yükseliş ile günü 14.409 puandan tamamladı. Endeksin günlük hareket bandı 14.212-14.409 aralığında gerçekleşti. İşlem hacmi 169,52 milyar TL ile önceki güne kıyasla %2,0 oranında artış gösterdi. Dünkü işlemlerde bankacılık endeksi %1,31 oranında değer kaybederken, sınai endeksi ise %1,23 oranında değer kazandı. Endekse puan olarak en çok katkıyı DSTKF, ASTOR ve TUPRS sağlarken, endeksi en çok negatif etkileyen hisseler ASELS, AKBNK ve ISCTR oldu.

Bankacılık endeksi (XBANK) cuma gününü %1,31 düşüşle 17.593 seviyesinden tamamladı. Gün içinde 17.429-17.794 bandında hareket eden endeks, genel olarak zayıf bir seyir izledi. Haftalık bazda %5,23 düşüş, bankacılık tarafındaki negatif ayrışmayı net şekilde ortaya koyuyor. Teknik olarak 18.000 seviyesinin altında kalınması kısa vadeli görünümü zayıflatırken, 100 günlük AO (17.730) altında kapanış negatif sinyal üretmeye devam ediyor. Ayrıca 17600 altı kapanış, momentum kaybının sürdüğünü gösteriyor.

Kısa vadede 17.250 (50 günlük AO) ilk kritik destek, bu seviyenin altında 17.000 ve 16.500 gündeme gelebilir. Yukarı yönlü toparlanmalarda ise 17.730 (100 günlük AO) ilk direnç olup, 18.000 üzeri kapanışlar olmadan kalıcı bir güçlenmeden söz etmek zor. Bankacılık endeksi 2026 başından bu yana yaklaşık %6 getiri sağlarsa da, son haftada belirgin bir momentum kaybı ve düzeltme süreci öne çıkıyor.

Özetle: XBANK'ta 100 günlük ortalama altı kapanış ve 18.000 altı fiyatlamaya negatif. Orta vadeli yapı korunmakla birlikte kısa vadede zayıf görünüm devam ediyor.

BIST100'de haftaya pozitif yönde başlanabilir...

Endeks (XU100) son işlem günü içerisinde 14.212-14.409 bandında dalgalı bir seyir izleyerek, kapanışını günün zirvesine yakın gerçekleştirdi. Gün içi toparlanma ve kapanışın güçlü gelmesi kısa vadede tepki alımlarının devam ettiğine işaret ediyor. Haftalık bazda ise -1,23% düşüş ile üç haftalık yükseliş serisinin ardından sınırlı bir düzeltme görülüyor. Teknik olarak fiyatın 14.300 üzerinde tutunması olumlu görünümü desteklerken, 5 günlük AO (14.375) üzeri kapanışlar kısa vadeli pozitifliğin yeniden güç kazanması açısından kritik. RSI'nin 65 seviyesinde yatay seyretmesi, momentumun henüz tamamen kaybolmadığını gösteriyor. Kısa vadede 14.300 ilk kritik destek, altında 14.200 ve 14.000 seviyeleri izlenmeli. Yukarı yönlü hareketlerde ise 14.500 seviyesi ana direnç, bu seviyenin aşılması halinde 14.600-14.700 bandı yeniden hedef haline gelebilir. Endeks 2026 yıl başından bu yana yaklaşık %28 getiri sağlarken, haftalık bazda sınırlı bir kar realizasyonu sürecine girmiş durumda.

Özetle: XU100'de 14400 üzerindeki kapanış ve gün sonu alımları olumlu. Ancak 14.500 aşılmadan güçlü trendden bahsetmek zor.



27 Nisan 2026 Pazartesi

arastirma@anadoluyatirim.com.tr

VIOP30 Yakın Vade Kontratı

Destekler	:	16500 - 16212 - 16000
Dirençler	:	16700 - 16900 - 17000

VIOP30 yakın vade kontratı haftalık işlemlerde 16385-16937 bandında hareket ederken, son kapanışını 16.598 uzlaşma fiyatından gerçekleştirdi. Son üç haftalık yükselişin ardından sınırlı negatif kapanış görülse de, kısa vadeli yükselen kanal içerisinde kalınması teknik görünümün korunması açısından olumlu. Özellikle 16500 seviyesinin (yükselen kanal alt bandı) destek olarak çalışmaya devam etmesi, trendin devamı için kritik. Bu seviyenin altına sarkılması halinde (22 günlük AO) 16212 ve 16000 seviyelerine doğru geri çekilme görülebilir. Yukarı yönlü hareketlerde 16700 seviyesi ilk önemli direnç olarak öne çıkarken, bu seviyenin üzerinde kalıcılık sağlanması durumunda 16900 ve 17000 seviyelerine doğru yükseliş ivmesi artabilir.



27 Nisan 2026 Pazartesi

arastirma@anadoluyatirim.com.tr

USD/TL Spot

Destekler	:	44,97 – 44,76 – 44,51
Dirençler	:	45,10 – 45,20 – 45,40

USD/TRY paritesi haftalıkta 44,80–45,02 bandında hareket ederken, 45 seviyesi üzerindeki fiyatlamalarla birlikte tarihi zirvesinde işlem görmeye devam ediyor. Yükselen kanal içerisindeki güçlü görünüm korunurken, tüm ağırlıklı ortalamaların üzerinde kalınması yukarı yönlü trendin sürdüğünü işaret ediyor. Kısa vadede 45,10 seviyesi ilk direnç olarak izlenirken, bu seviyenin aşılması halinde 45,20 ve 45,40 seviyelerine doğru yükselişin devamı görülebilir. Olası geri çekilmelerde ise (5 günlük AO) 44,97 seviyesi ilk destek, bu seviyenin altında ise (22 günlük AO) 44,76 ve (50 günlük AO) 44,51 seviyeleri daha güçlü destekler olarak öne çıkıyor.

Dolar endeksi haftalıkta 98,00–98,93 bandında hareket ederken, yükselen kanal alt bandından aldığı destekle toparlanma eğilimini sürdürüyor. 97,63 seviyesinden gelen tepki alımlarıyla birlikte 98,80 seviyelerine yaklaşılması, kısa vadeli momentumun güçlendiğine işaret ediyor. Yukarı yönlü hareketlerde (50 günlük AO) 99,00 seviyesi önemli bir direnç olarak öne çıkarken, bu seviyenin aşılması durumunda 99,50 ve 100 seviyeleri hedef haline gelebilir. Aşağı yönlü hareketlerde ise 98,50 seviyesi ilk destek, bu seviyenin altında yükselen kanal alt bandı olan 98,20 ve 97,63 seviyeleri izlenebilir.

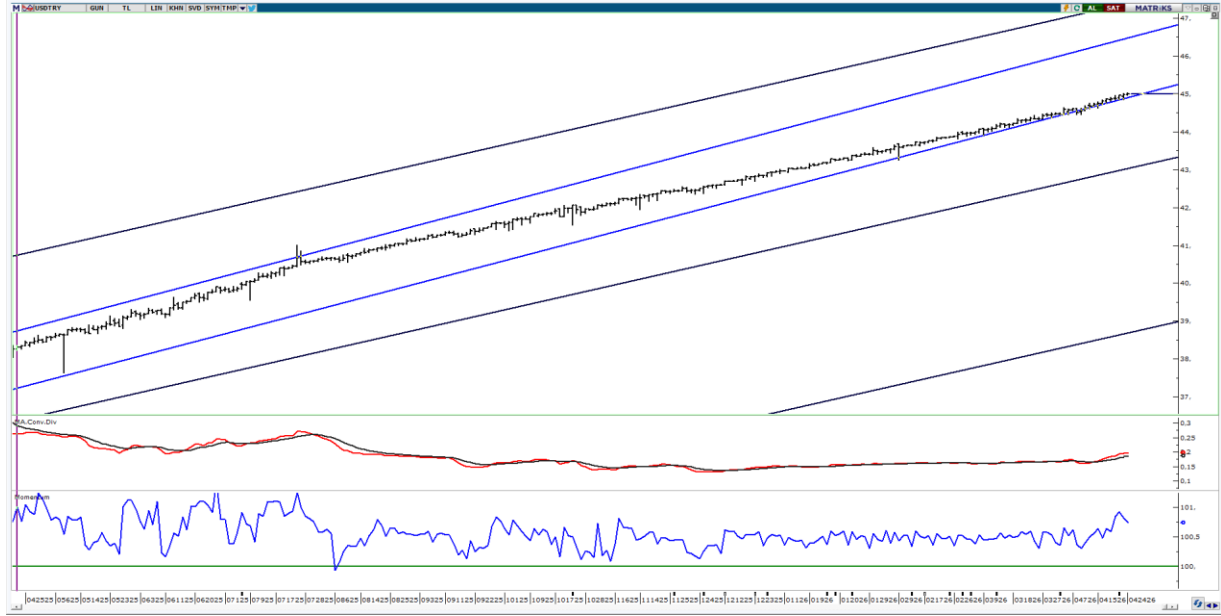

27 Nisan 2026 Pazartesi

arastirma@anadoluyatirim.com.tr

EURO/USD Paritesi

Destekler	:	1,1670 – 1,1550 – 1,1436
Dirençler	:	1,1791 – 1,1867 – 1,1950

EUR/USD paritesi haftalık işlemlerde 1,1669 – 1,1791 aralığında hareket ederek haftayı negatif tamamladı. İşlem haftasını %0,37 değer kaybıyla 1,1719 seviyesinde kapatan parite, buna rağmen uzun vadeli yükselen trendin içinde yer almaya devam ediyor. Fiyatlamaların 5, 22 ve 50 haftalık ağırlıklı ortalamaların kesişim bölgesi olan 1,1670 ile 1,1690 bandının üzerinde kalıcılık sağlaması, teknik yapının orta ve uzun vadede gücünü koruduğuna işaret etmektedir. Haftalık bazda genel yukarı yönlü eğilim sürerken, RSI göstergesinin 53,08 seviyesinde yatay bir görünüm sunması ve MACD'nin zayıf negatif momentumu, yükseliş ivmesinde kısa vadeli bir yorulma ve konsolidasyon süreci yaşandığını gösteriyor. Paritede 1,1700 seviyesinin üzerinde tutunma çabası izlenmektedir. Yukarı yönlü hareketlerin yeniden güç kazanabilmesi için öncelikle haftanın zirvesi olan 1,1791 direncinin aşılması gerekmektedir. Bu bölgenin geçilmesi durumunda önceki haftaların tepe noktası olan 1,1867 ve 1,1950 seviyeleri hedeflenebilir. Olası geri çekilmelerde ise hareketli ortalamaların sıkıştığı 1,1670 bölgesi ilk ve en kritik destek olarak öne çıkmaktadır. Bu seviyenin altına sarkılması durumunda satış baskısının artmasıyla 1,1550 ve 100 haftalık ağırlıklı ortalama olan 1,1436 seviyeleri devreye girebilir.

Dolar endeksi (DXY) tarafında ise geride bıraktığımız hafta toparlanma çabaları izlendi. Haftalık bazda yukarı yönlü ivme yakalamaya çalışan endeks, parite üzerinde baskı unsuru oluşturarak Euro'nun değer kazanımını sınırlandırdı. Endeksin direnç bölgeleri üzerinde kalıcılık sağlama çabaları yakından izlenecektir. Küresel piyasalardaki risk algısı, ABD büyüme verileri ve merkez bankalarının para politikası sinyalleri, paritenin yeni haftadaki yön arayışında belirleyici olmaya devam edecektir.



27 Nisan 2026 Pazartesi

arastirma@anadoluyatirim.com.tr

GBP/USD Paritesi

Destekler	: 1,3451 – 1,3436 – 1,3416
Dirençler	: 1,3544 – 1,3600 – 1,3700

GBP/USD haftalık işlemlerde 1,3447 – 1,3544 aralığında hareket ederek haftayı %0,11 oranında sınırlı kazançla 1,3532 seviyesinden pozitif tamamladı. Parite uzun vadeli yükselen kanalın içinde yer almaya devam ederken, tüm önemli hareketli ortalamaların üzerinde seyretmesi teknik yapının hâlâ güçlü olduğunu gösteriyor. Haftalık bazda 1,3450 – 1,3550 bandı önemli bir mücadele alanı oldu. Fiyat bu bölgede zaman zaman baskı hissetse de genel olarak yukarı yönlü eğilimini korudu. 1,3500 psikolojik eşliğinin üzerinde tutunma çabası sürüyor. Yukarı yönde haftanın zirvesi olan 1,3544 ve 1,3600 seviyeleri önemli direnç noktaları olarak izlenecek. Bu dirençlerin aşılması halinde hareketin ivme kazanması beklenebilir. Olası geri çekilmelerde 1,3451 (5 haftalık AO) ilk destek olarak takip edilecek. Buranın altına sarkmada 1,3436 (22 haftalık AO) ve 1,3416 (50 haftalık AO) bölgeleri devreye girebilir. Uzun vadeli trend hâlâ belirgin şekilde yukarı yönlü seyrediyor. Teknik göstergelerden RSI değerinin 55,36 seviyesinde pozitif bölgede konumlanması da bu güçlü alıcılı görünümü desteklemektedir.

Dolar endeksi (DXY) haftalık bazda dalgalı bir seyir izleyerek haftayı zayıf bir tonda negatif eğilimle kapattı. Son yükseliş denemelerinin ardından önemli direnç bölgelerinde karşılaştığı satış baskısıyla birlikte endeks, kısa vadeli ivmesini kaybetti. Bu durum küresel piyasalarda dolar talebinin sınırlı kalmasına yol açarken teknik yapının bir miktar zayıfladığını gösteriyor. DXY tarafında yukarı yönlü kalıcı bir kırılım sağlanamaması, GBP/USD paritesindeki geri çekilmeleri sınırlandırarak yukarı yönlü ana eğilimi temel tarafta destekleyen başlıca unsur olmaya devam etmektedir.



27 Nisan 2026 Pazartesi

arastirma@anadoluyatirim.com.tr

XAU/USD (Ons Altın/\$)

Destekler	: 4644 - 4600 - 4564
Dirençler	: 4720 - 4773 - 4822

Ons Altın geçen hafta gerçekleştirilen işlemlerde 4658 – 4833 dolar aralığında hareket etmiştir. Değerli metalde Yükselişin devam etmesi halinde 4720 (5 günlük AHO) ilk direnç konumunda iken 4773 (50 günlük AHO) ve 4822 (100 günlük AHO) sonraki dirençler olarak takip edilebilir. Aşağı yönlü düzeltmelerde ise 4644 ilk destek 4600 ve 4564 (200 günlük AHO) sonraki destekler olarak izlenebilir. Teknik göstergelerden RSI'nın 46 seviyesinde bulunması negatif momentuma ve satıcılı görünümüne işaret etmektedir.

Ons altın fiyatlamalarında haftanın son işlem gününde fiyatların yukarı yönlü bir seyir izlediği takip edilmiştir. Söz konusu görünümde, gün içi yeni bir haber akışından ziyade hafta genelinde oluşan jeopolitik risk priminin korunması belirleyici olmuştur. Hafta içerisinde özellikle Hürmüz Boğazı kaynaklı gelişmeler ön plana çıkmıştır. İran ile ABD arasında artan tansiyon, bölgedeki deniz trafiğine yönelik müdahaleler ve güvenlik risklerine ilişkin haber akışı, küresel enerji arzına yönelik endişeleri artırarak piyasalarda risk algısını yukarı taşımıştır. Küresel ticaret açısından kritik bir geçiş noktası olan Hürmüz Boğazı'nda oluşan bu belirsizlik, güvenli liman talebi üzerinden ons altını destekleyen ana makro unsur olarak öne çıkmıştır. Cuma günü itibarıyla ise haber akışının görece sınırlı kaldığı, önceki günlerdeki sert gelişmelerin ardından yeni bir eskalasyonun oluşmadığı görülmektedir. Bununla birlikte, boğazda geçişlerin sürdüğüne yönelik daha ılımlı açıklamalar risk algısında kısmi bir normalleşme sinyali üretmiştir. Ancak söz konusu mesajlar, önceki günlerde fiyatlamalara giren yüksek jeopolitik risk primini tamamen ortadan kaldırmamıştır. Bu çerçevede makro tarafta iki yönlü bir denge oluşmuştur. Bir yanda Hürmüz Boğazı'na ilişkin devam eden belirsizlikler ve tam anlamıyla çözülmeyen güvenlik riskleri ons altını desteklerken, diğer yanda geçişlerin sürdüğüne yönelik açıklamalar aşağı yönlü baskıyı sınırlı düzeyde gündeme getirmiştir. Sonuç olarak, bu karşıt dinamikler altında ons altın fiyatlarında sert bir geri çekilme görülmemiş, fiyatlar güçlü ve yatay bir bantta dengelenmiştir.



27 Nisan 2026 Pazartesi

arastirma@anadoluyatirim.com.tr

XAGUSD (Ons Gümüş /\$)

Destekler	:	73,70 – 72,65 – 71,56
Dirençler	:	76,43 – 79,97 – 81,40

Ons gümüş geçen hafta gerçekleştirilen işlemlerde 73,96 – 80,66 dolar aralığında hareket etmiştir. Ons gümüşte yükselişin devam etmesi halinde 76,43 (5 günlük AHO) ilk direnç konumunda iken 79,97 (100 günlük AHO) ve 81,40 sonraki dirençler olarak izlenebilir. Olası düşüşlerde 73,70 ilk destek iken 72,65 ve 71,56 (200 günlük AHO) sonraki destekler olarak takip edilebilir. Teknik göstergelerden RSI'nın 47 seviyesinde bulunması negatif yatay momentuma işaret etmektedir.

Cuma günü ons gümüş fiyatlamalarında yukarı yönlü hareketin belirgin şekilde güç kazandığı ve ons altına kıyasla daha güçlü bir performans sergilendiği görülmüştür. Gümüşün daha yüksek beta ile hareket etmesi, yükselişin daha sert ve geniş bantlı gerçekleşmesine neden olmuştur. Bu hareketin temelinde, hafta boyunca etkili olan ve özellikle Hürmüz Boğazı çevresinde yoğunlaşan jeopolitik riskler yer almaktadır. Bölgedeki tansiyon ve deniz trafiğine yönelik riskler, küresel piyasalarda güvenli liman talebini destekleyerek değerli metallerde yukarı yönlü fiyatlamaları beraberinde getirmiştir. Bununla birlikte, gümüşün yalnızca güvenli liman talebinden değil, aynı zamanda emtia piyasası genelindeki pozitif eğilimden de destek aldığı görülmektedir. Sanayi metali özelliği sayesinde risk iştahındaki toparlanmaya da duyarlı olan gümüş, bu çift yönlü destekle altına kıyasla daha güçlü bir yükseliş sergilemiştir. Sonuç olarak, Cuma günü jeopolitik riskler ile emtia bazlı alımların birleşmesi, ons gümüşte yukarı yönlü ivmeyi artırmış ve teknik görünümün makro arka planında pozitif bir zemin oluşturmuştur.



27 Nisan 2026 Pazartesi

arastirma@anadoluyatirim.com.tr

Brent Petrol

Destekler	: \$100 - \$96 - \$92
Dirençler	: \$106 - \$109 - \$113

Brent petrolde haftalık bazda %18'lik yükselişle \$105,33 seviyesine ulaşılması, fiyatın yeniden savaş dönemi zirvelerine yaklaştığını göstermektedir. İki hafta önce Hürmüz'ün açılmasıyla \$84'e kadar gerileyen fiyat, boğazın yeniden kapanması ve ateşkes sürecindeki belirsizlikle \$105 bandına taşınmıştır.

Yükselişin arkasında üç temel unsur yer almaktadır. Birincisi, Hürmüz Boğazı'nın fiilen kapalı kalması ve ABD donanmasının İran limanlarına yönelik blokağı sürdürmesi arz endişelerini canlı tutmaktadır. İkincisi, Trump'ın ateşkesi süresiz uzatmasına karşın İran'ın "uzatma talebimiz yok" açıklaması ve sürat teknesi ile komando operasyonu görüntüleri yayımlaması diplomatik sürecin kırılma potansiyelini ortaya koymaktadır. Üçüncüsü, Drujba hattı üzerinden Rusya'nın 1 Mayıs'tan itibaren Almanya'ya sevkiyatı durdurmaya hazırladığına dair haberler Avrupa enerji arz güvenliğine yönelik ek risk unsuru oluşturmaktadır.

Teknik açıdan fiyat Bollinger üst bandına (\$111,99) yaklaşmaktadır. \$106,42 seviyesi haftalık zirve olarak ilk direnç; bu seviyenin üzerinde \$109 (önceki kapanış zirvesi) ve \$113 bandı gündeme gelebilir. Haitong Futures'ın değerlendirmesine göre müzakerelerin Nisan sonuna kadar ilerleme kaydedememesi halinde yeni rekorlar görülebilir. Aşağı yönde \$100 psikolojik destek, altında Fibonacci %38,2 düzeltmesi olan \$96 ve \$91,95 yatay destek izlenmektedir. RSI'nin aşırı alım bölgesine yaklaşması kısa vadeli teknik düzeltme olasılığını artırmakla birlikte, jeopolitik risk primi fiyatı yukarıda tutmaya devam etmektedir.

Türkiye açısından Brent'in \$105 üzerinde seyretmesi olumsuz bir tablo çizmektedir. TCMB'nin PPK metnindeki "enerji fiyatlarında yüksek seyir ve belirgin oynaklık" vurgusu bu riskin farkındalığını yansıtmaktadır. Petrolün \$100 üzerinde kalıcılaşması cari açık baskısını artıracak ve faiz indirim beklentilerinin ötelenmesine zemin hazırlayacaktır. Önümüzdeki hafta Fed ve ECB kararları petrol fiyatlarının küresel bağlamını şekillendirecek; ancak kısa vadede fiyatın yönü tamamen İran-ABD hattındaki diplomatik gelişmelere ve Hürmüz trafiğinin normalleşme hızına bağlı görünmektedir.

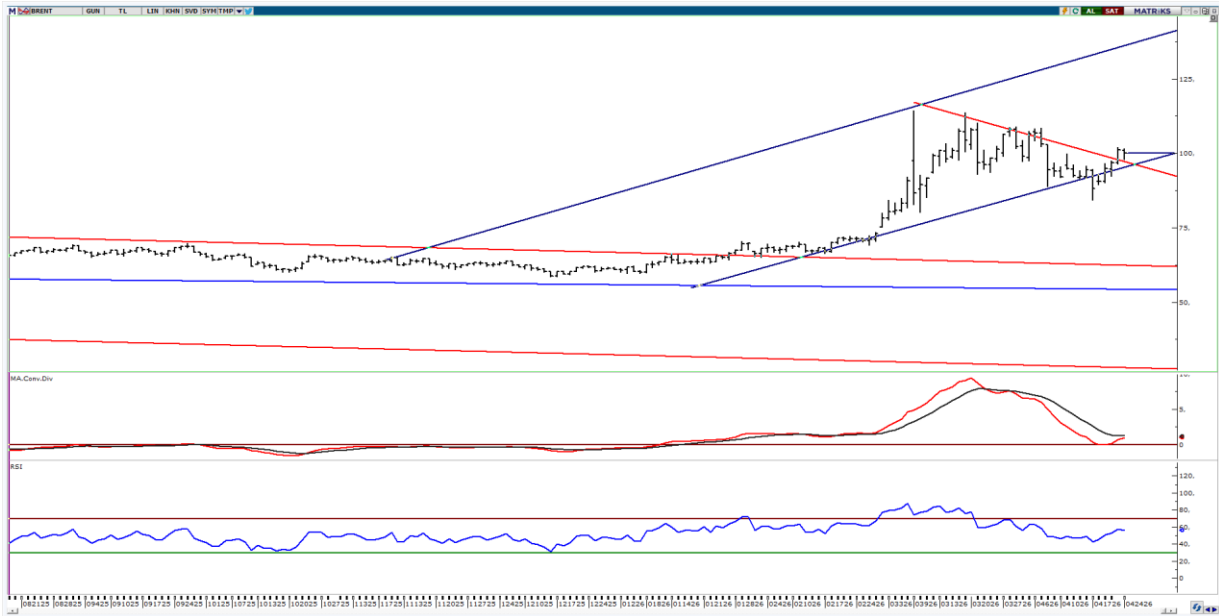

NET PARA GİRİŞİNDE İLK 40 HİSSE (GÜNLÜK, İLK 5 KURUMDA)						Anadolu Yatırım		
Hisse	Kapanış	Alıcılar Net Hacim (TL)	Satıcılar Net Hacim (TL)	Net Para Girişi (TL)	Günlük Fiyat Değ. (%)	Yılbaşına göre Değ. (%)	F/K	PD/DD
ASTOR	221,50	1.528.779.000	-928.777.500	600.001.500	6,54	89,48	28,83	6,64
TUPRS	269,00	1.329.609.000	-780.499.400	549.109.600	2,28	51,86	17,56	1,42
TEHOL	25,24	626.474.000	-282.753.400	343.720.600	1,04	-19,87	18,07	6,23
PEKGY	14,53	721.418.200	-484.805.600	236.612.600	0,90	15,32	0,00	8,85
DSTKF	2.632,50	824.004.600	-650.101.600	173.903.000	4,26	374,32	233,02	71,89
ULKER	123,90	262.674.400	-142.875.800	119.798.600	1,56	14,72	9,39	1,06
PASEU	135,00	401.021.100	-291.393.000	109.628.100	8,09	-0,37	82,51	25,85
THYAO	325,00	768.806.300	-664.419.500	104.386.800	0,46	21,04	3,79	0,49
SISE	47,88	332.840.500	-250.908.500	81.932.000	1,01	24,75	14,85	0,60
FROTO	104,50	532.528.600	-452.422.400	80.106.200	2,15	16,66	10,79	2,35
KTLEV	105,00	179.708.900	-107.243.500	72.465.400	1,35	389,74	25,21	19,09
HALKB	40,82	179.556.000	-121.989.500	57.566.500	1,14	10,98	10,81	1,34
GUBRF	533,00	121.319.900	-66.201.670	55.118.230	3,19	53,16	33,74	5,97
KRDMD	36,86	186.668.300	-143.783.900	42.884.400	1,94	45,92	0,00	0,50
ECILC	89,65	213.432.100	-175.889.500	37.542.600	4,30	9,60	29,41	1,01
BINHO	10,78	103.245.000	-67.857.900	35.387.100	0,09	22,08	9,51	1,03
SAHOL	98,80	193.936.900	-159.031.900	34.905.000	-0,10	19,15	54,71	0,57
ALARK	93,00	116.157.600	-82.366.140	33.791.460	0,65	-8,82	0,00	0,54
MEGMT	79,30	117.585.700	-84.490.390	33.095.310	1,93	46,58	14,30	5,29
TRHOL	1.358,00	98.717.970	-66.340.830	32.377.140	2,80	132,73	617,74	258,38
CANTE	1,72	80.688.200	-50.422.760	30.265.440	0,58	2,28	0,00	0,62
IEYHO	98,35	65.322.490	-35.197.500	30.124.990	0,31	47,78	0,00	23,56
EUREN	5,80	210.200.400	-180.968.900	29.231.500	4,88	-8,52	14,58	1,19
NETCD	137,00	124.554.500	-95.937.690	28.616.810	9,95	170,75	21,62	6,88
RALYH	333,00	581.354.000	-552.877.300	28.476.700	1,99	45,61	47,85	17,82
GMTAS	51,00	107.472.000	-82.127.010	25.344.990	4,72	128,19	0,00	3,98
PSGYO	3,05	178.278.200	-153.373.800	24.904.400	4,81	22,49	7,26	0,59
GENTS	7,88	53.082.790	-29.361.480	23.721.310	7,36	-17,23	22,74	1,71
TTKOM	64,25	113.307.700	-90.245.540	23.062.160	0,94	11,74	9,79	1,06
VAKFA	13,67	61.587.480	-38.527.780	23.059.700	4,03	21,62	6,39	1,76
LXGYO	16,80	55.333.620	-32.411.740	22.921.880	4,48	26,79	0,00	6,00
KLRHO	107,30	95.078.150	-72.927.540	22.150.610	0,28	-64,96	64,20	5,33
MAGEN	63,90	166.881.900	-144.910.100	21.971.800	6,50	67,63	0,00	14,59
QUAGR	3,88	42.068.770	-20.351.270	21.717.500	0,52	36,14	0,00	1,07
ENERY	9,24	83.574.700	-62.082.970	21.491.730	1,32	-3,65	25,41	1,72
TURSG	14,07	54.526.290	-34.272.200	20.254.090	0,07	19,14	6,60	2,48
TABGD	263,00	59.183.750	-39.409.800	19.773.950	1,35	25,78	28,09	2,77
TRENJ	93,95	69.707.450	-50.210.910	19.496.540	1,95	0,97	34,59	1,97
CVKMD	33,02	71.507.710	-52.900.160	18.607.550	3,19	24,79	326,90	5,20
AKSA	10,67	43.599.420	-25.669.440	17.929.980	2,69	14,52	10,32	1,27

Kaynak: Matriks, Finnet

NET PARA ÇIKIŞINDA İLK 40 HİSSE (GÜNLÜK, İLK 5 KURUMDA)					Anadolu Yatırım			
Hisse	Kapanış	Alicılar Net Hacim (TL)	Satıcılar Net Hacim (TL)	Net Para Çıkışı (TL)	Günlük Fiyat Değ. (%)	Yılbaşına göre Değ. (%)	F/K	PD/DD
AKBNK	77,90	566.355.500	-1.058.878.000	-492.522.500	-1,70	15,18	0,00	1,31
ISCTR	14,45	479.107.100	-817.510.800	-338.403.700	-2,30	6,94	5,36	0,84
ASELS	392,00	503.026.300	-781.729.700	-278.703.400	-1,13	69,18	59,68	7,14
DOFRB	127,00	239.538.200	-442.191.800	-202.653.600	-8,76	62,61	80,36	9,53
ESEN	3,86	280.172.600	-454.960.000	-174.787.400	-9,60	-13,06	0,00	0,70
GLRMK	190,80	289.916.400	-435.854.200	-145.937.800	-3,34	9,03	14,38	3,47
TRALT	46,64	450.207.200	-579.996.000	-129.788.800	-0,68	13,81	36,39	3,49
KONTR	10,53	192.567.400	-312.933.600	-120.366.200	-10,00	-8,59	0,00	2,34
GARAN	138,00	164.634.900	-281.185.200	-116.550.300	-1,00	0,05	5,24	1,30
TERA	260,25	182.897.100	-277.416.600	-94.519.500	-9,95	51,31	4,88	6,01
PGSUS	189,10	124.750.500	-216.956.000	-92.205.500	-0,58	-1,36	6,88	0,81
MGROS	638,50	425.130.400	-512.679.700	-87.549.300	-2,89	22,32	17,88	1,46
YKBNK	37,64	526.368.600	-611.974.100	-85.605.500	-0,79	3,92	6,75	1,24
MIATK	39,86	78.918.020	-163.553.600	-84.635.580	-3,06	1,12	0,00	3,61
KCHOL	207,00	377.247.900	-427.988.500	-50.740.600	1,02	27,22	23,86	0,77
BIMAS	760,00	230.818.600	-279.917.700	-49.099.100	-0,39	41,66	24,47	2,75
TOASO	295,50	298.860.500	-341.041.300	-42.180.800	0,85	27,88	17,69	2,46
TAVHL	308,25	175.094.400	-215.975.700	-40.881.300	0,00	3,35	39,77	1,41
EUPWR	40,58	58.365.990	-97.517.660	-39.151.670	-0,98	23,72	44,61	2,54
ESCAR	53,50	85.745.700	-119.430.600	-33.684.900	-3,34	111,13	0,00	4,67
BRSAN	547,00	39.030.500	-71.939.900	-32.909.400	-1,53	-1,44	60,98	2,06
DGNMO	9,41	45.820.190	-77.864.440	-32.044.250	-2,79	96,45	0,00	2,36
GMSTRF	689,75	102.355.100	-134.212.400	-31.857.300	-1,00	7,31	0,00	0,00
EDATA	19,82	62.325.410	-93.533.120	-31.207.710	9,99	227,06	0,00	8,96
SEGMN	67,65	43.545.160	-74.333.480	-30.788.320	10,00	267,46	42,40	2,41
TKFEN	135,10	95.468.210	-124.565.900	-29.097.690	1,58	91,90	0,00	1,54
ALGYO	4,86	68.539.140	-96.876.580	-28.337.440	-5,45	14,39	0,00	0,63
KAREL	11,61	40.847.010	-68.132.740	-27.285.730	9,94	38,21	0,00	7,38
CIMSA	56,05	47.314.470	-74.591.230	-27.276.760	-0,44	22,40	17,08	1,60
BTCIM	6,29	80.730.660	-107.321.100	-26.590.440	-3,08	65,09	0,00	1,61
TCELL	114,30	288.732.200	-314.860.900	-26.128.700	0,18	22,77	14,28	0,97
UCAYM	28,28	50.227.020	-75.267.500	-25.040.480	-1,33	42,83	66,62	5,85
AEFES	19,11	115.410.800	-139.288.100	-23.877.300	-0,47	21,64	12,63	1,04
KRONT	20,40	30.753.100	-53.205.310	-22.452.210	-9,97	58,51	23,78	4,72
EFOR	11,61	196.808.300	-217.962.300	-21.154.000	9,94	-52,02	11.246,56	5,48
BALSU	15,17	17.728.780	-37.930.750	-20.201.970	-3,87	-12,26	0,00	4,62
SVGYO	17,85	61.612.710	-80.176.200	-18.563.490	-0,83	346,25	0,00	6,15
ULUFA	4,58	28.051.520	-46.215.400	-18.163.880	-9,84	33,30	3,30	1,23
ULUUN	8,13	21.966.790	-39.730.130	-17.763.340	0,49	24,88	0,00	0,44
MPARK	447,00	80.297.020	-97.140.390	-16.843.370	-3,46	17,48	15,42	2,45

Kaynak: Matriks, Finnet

Aşağıdaki tablolar uyarı yazısı ile birlikte okunmalıdır.

Uyarı: Kapanışı 5 günlük HO'nın üzerinde ve 5 günlük HO'sı 22 günlük HO'nın üzerinde olan hisseler "olumlu", altında olan hisseler "olumsuz" olarak yorumlanmıştır. Görünümde sadece hareketli ortalamaların kırılmaları baz alınarak olumlu ya da olumsuz şeklinde otomatik bir değerlendirme yapılmaktadır, diğer teknik göstergelere bakılmamaktadır. Bu nedenle sizlerle paylaştığımız hisse bazlı teknik yorumlarımızda farklı görüşler verilebilir. Pivot Destek Direnç seviyeleri kapanış, günü en yüksek en düşük seviyelere göre matematiksel olarak hesaplanmıştır, Anadolu Yatırım'ın belirlemiş olduğu destek direnç noktaları değildir. Hesaplamaların formüllerini aşağıda bulabilirsiniz.

	Kapanış	Pivot	Destek-I	Destek-II	Direnç-I	Direnç-II	Hareketli Ortalamalar (HO)					HO'ya Göre
							5	22	50	100	200	Görünüm*
XU100	14.409,07	14.343,48	14.277,88	14.146,70	14.474,66	14.540,26	14.345,70	13.409,04	13.494,16	12.776,13	11.801,66	Olumlu
XU030	16.535,86	16.463,89	16.382,84	16.229,83	16.616,90	16.697,95	16.456,65	15.325,29	15.252,64	14.195,55	13.049,88	Olumlu
AEFES	19,11	19,01	18,76	18,41	19,36	19,61	18,97	17,74	18,57	17,77	16,51	Olumlu
AKBNK	77,90	78,22	77,28	76,67	78,83	79,77	80,17	72,65	77,05	74,57	68,10	Olumsuz
ASELS	392,00	395,58	386,67	381,33	400,92	409,83	412,30	362,34	337,30	294,19	241,40	Olumsuz
ASTOR	221,50	218,50	212,00	202,50	228,00	234,50	198,62	200,89	190,64	159,09	130,34	Olumsuz
BIMAS	760,00	756,17	750,83	741,67	765,33	770,67	754,40	712,02	695,54	640,71	582,07	Olumlu
DSTKF	2.632,50	2.585,00	2.537,50	2.442,50	2.680,00	2.727,50	2.203,00	1.989,95	1.667,38	1.163,63	892,35	Olumlu
EKGYO	21,18	21,14	20,88	20,58	21,44	21,70	21,50	20,33	21,90	21,89	20,81	Olumsuz
ENKAI	106,50	106,77	105,33	104,17	107,93	109,37	105,62	96,09	95,49	87,99	78,48	Olumlu
EREGL	33,00	32,75	32,45	31,89	33,31	33,61	31,87	29,56	29,63	27,50	27,45	Olumlu
FROTO	104,50	104,13	102,47	100,43	106,17	107,83	107,12	103,85	108,81	102,62	96,67	Olumsuz
GARAN	138,00	138,10	136,30	134,60	139,80	141,60	141,24	131,31	138,15	139,34	136,05	Olumsuz
GUBRF	533,00	525,50	518,00	503,00	540,50	548,00	522,20	489,48	507,50	444,05	364,00	Olumlu
ISCTR	14,45	14,52	14,28	14,12	14,68	14,92	14,73	13,62	14,58	14,28	13,74	Olumsuz
KCHOL	207,00	205,30	203,60	200,20	208,70	210,40	207,68	196,72	196,27	186,79	176,36	Olumsuz
KOZAL	46,64	46,64	45,88	45,12	47,40	48,16	47,40	44,37	49,96	47,15	36,59	Olumsuz
KRDMD	36,86	36,49	36,11	35,35	37,25	37,63	36,24	32,93	31,82	29,66	28,39	Olumlu
MGROS	638,50	640,83	626,17	613,83	653,17	667,83	659,60	621,73	632,31	602,49	540,70	Olumsuz
PETKM	23,16	23,19	22,85	22,53	23,51	23,85	22,24	20,84	19,59	18,42	18,21	Olumlu
PGSUS	189,10	188,70	187,00	184,90	190,80	192,50	190,36	182,10	189,22	196,08	213,77	Olumsuz
SAHOL	98,80	98,52	97,68	96,57	99,63	100,47	101,72	93,97	96,84	93,51	89,76	Olumsuz
SASA	3,16	3,11	3,03	2,89	3,25	3,33	3,00	2,56	2,49	2,59	3,04	Olumlu
SISE	47,88	47,77	47,31	46,73	48,35	48,81	47,88	46,11	45,35	42,80	40,09	Olumsuz
TAVHL	308,25	307,33	302,67	297,08	312,92	317,58	319,10	314,67	317,99	315,55	283,98	Olumsuz
TCELL	114,30	113,73	112,57	110,83	115,47	116,63	117,78	110,64	113,91	108,32	101,08	Olumsuz
THYAO	325,00	323,42	320,58	316,17	327,83	330,67	323,55	305,38	307,20	296,10	299,66	Olumlu
TOASO	295,50	294,58	289,42	283,33	300,67	305,83	294,35	279,08	288,46	270,24	248,50	Olumlu
TTKOM	64,25	63,83	63,12	61,98	64,97	65,68	64,06	60,44	63,56	61,73	58,01	Olumlu
TUPRS	269,00	269,17	265,83	262,67	272,33	275,67	260,95	255,20	238,47	218,20	193,11	Olumlu
VAKBN	33,48	33,25	33,01	32,55	33,71	33,95	34,45	32,61	35,51	33,90	30,32	Olumsuz
YKBNK	37,64	37,55	37,23	36,81	37,97	38,29	38,15	35,66	37,74	37,52	35,12	Olumsuz

30 ENDEKSİ HİSSELERİ ÖZET TEKNİK TABLO

	Kapanış	Teknik Göstergeler				Ürettiği Sinyaller			
		CCI	MOM	RSI	STO	CCI	MOM	RSI	STO
XU100	14.409,07	99,90	110,98	69,69	82,04		AL	AL	Aşırı Alımda
XU030	16.535,86	93,94	111,49	67,43	61,57		AL	AL	AL
AEFES	19,11	50,84	115,05	58,45	70,67		AL	AL	AL
AKBNK	77,90	17,90	112,49	53,90	51,69	Aşırı Alımda	AL	AL	AL
ASELS	392,00	13,67	121,25	60,01	68,11		AL	AL	AL
ASTOR	221,50	151,37	108,21	63,40	76,63		Sat	AL	AL
BIMAS	760,00	76,95	110,87	63,73	56,72		AL	AL	AL
DSTKF	2.632,50	140,85	117,77	93,68	94,14	Aşırı Alımda	AL	Aşırı Alımda	Aşırı Alımda
EKGYO	21,18	18,35	109,91	56,82	44,44	Aşırı Alımda	AL	AL	AL
ENKAI	106,50	103,68	116,56	69,28	68,99	Aşırı Alımda	AL	AL	AL
EREGL	33,00	81,16	114,42	62,51	71,03	Aşırı Alımda	AL	AL	AL
FROTO	104,50	-0,44	108,07	49,31	33,66		AL	AL	AL
GARAN	138,00	-5,63	108,58	52,43	48,74	Aşırı Alımda	AL	AL	AL
GUBRF	533,00	69,49	112,45	60,16	78,03	Aşırı Alımda	AL	AL	AL
ISCTR	14,45	16,87	110,31	53,55	60,01		AL	AL	AL
KCHOL	207,00	30,81	108,89	59,23	71,29		AL	AL	AL
KOZAL	46,64	146,98	111,31	49,79	76,04	Aşırı Alımda	AL	AL	AL
KRDMD	36,86	50,90	115,85	64,54	50,25		AL	AL	AL
MGROS	638,50	-13,33	106,42	51,23	52,21		AL	AL	Aşırı Alımda
PETKM	23,16	121,60	105,66	62,28	66,84	Aşırı Alımda	AL	AL	AL
PGSUS	189,10	30,74	108,06	53,66	66,16	Aşırı Alımda	AL	AL	AL
SAHOL	98,80	-4,97	114,21	53,54	70,96		AL	AL	AL
SASA	3,16	80,41	130,04	71,83	52,45	Aşırı Alımda	AL	Aşırı Alımda	Aşırı Alımda
SISE	47,88	50,05	109,32	57,80	39,27		AL	AL	AL
TAVHL	308,25	-109,39	98,56	47,47	12,54	Aşırı Satımda	Sat	AL	Aşırı Satımda
TCELL	114,30	-18,42	108,96	52,50	25,58		AL	AL	AL
THYAO	325,00	82,99	111,30	60,74	55,99		AL	AL	AL
TOASO	295,50	71,70	108,35	55,44	54,85		AL	AL	AL
TTKOM	64,25	45,68	112,33	56,52	61,91	Aşırı Alımda	AL	AL	AL
TUPRS	269,00	-24,48	99,61	60,63	32,77		Sat	AL	AL
VAKBN	33,48	-32,45	108,28	48,94	43,87		AL	AL	AL
YKBNK	37,64	-0,38	109,61	53,30	58,25		AL	AL	AL

100 ENDEKSİ HİSSELERİ ÖZET TEKNİK TABLO

	Kapanış	Pivot	Destek-I	Destek-II	Direnc-I	Direnc-II	Hareketli Ortalamalar (HO)					HO'ya Göre Görünüm *
							5	22	50	100	200	
AEFES	19,11	19,01	18,76	18,41	19,36	19,61	19,26	17,98	18,50	17,87	16,56	Olumlu
AGHOL	31,04	30,95	30,59	30,15	31,39	31,75	31,57	29,37	30,84	31,06	29,16	Olumsuz
AKBNK	77,90	78,22	77,28	76,67	78,83	79,77	80,66	73,90	76,90	75,04	68,27	Olumsuz
AKSA	10,67	10,59	10,48	10,28	10,79	10,90	10,64	10,44	10,25	9,99	10,11	Olumlu
AKSEN	81,25	80,63	79,67	78,08	82,22	83,18	79,96	79,45	75,10	71,07	57,39	Olumsuz
ALARK	93,00	92,85	92,05	91,10	93,80	94,60	93,85	91,21	95,99	100,01	93,27	Olumsuz
ALTRY	16,15	16,00	15,73	15,32	16,41	16,68	16,04	15,21	15,64	15,71	16,45	Olumlu
ANSGR	28,98	28,69	28,41	27,83	29,27	29,55	28,70	26,97	26,22	25,06	23,18	Olumlu
ARCLK	117,20	116,50	113,10	109,00	120,60	124,00	116,82	113,60	115,92	113,46	117,93	Olumsuz
ASELS	392,00	395,58	386,67	381,33	400,92	409,83	401,40	368,75	343,31	300,45	245,05	Olumsuz
ASTOR	221,50	84,15	152,44	83,39	153,20	84,91	209,26	204,15	193,54	162,69	132,17	Olumsuz
BALSU	15,17	15,37	14,89	14,61	15,65	16,13	15,72	14,83	15,05	15,85	19,01	Olumsuz
BIMAS	760,00	756,17	750,83	741,67	765,33	770,67	759,30	721,66	699,04	647,29	586,13	Olumlu
BRSAN	547,00	548,33	540,17	533,33	555,17	563,33	557,40	534,75	570,53	577,38	501,78	Olumsuz
BRYAT	2.129,00	710,81	1.419,88	710,77	1.419,92	710,85	2.162,20	2.072,17	2.120,28	2.104,57	2.106,83	Olumsuz
BSOKE	36,40	36,15	35,81	35,21	36,75	37,09	35,58	34,55	32,66	26,92	20,97	Olumlu
BTCIM	6,29	6,36	6,21	6,13	6,44	6,59	6,51	6,44	5,98	5,09	4,69	Olumsuz
CANTE	1,72	1,71	1,70	1,67	1,74	1,75	1,73	1,68	1,65	1,72	1,79	Olumlu
CCOLA	76,85	77,78	75,57	74,28	79,07	81,28	78,85	72,58	72,50	68,43	59,29	Olumsuz
CIMSA	56,05	55,95	55,40	54,75	56,60	57,15	55,32	51,68	50,77	48,95	47,39	Olumlu
CVKMD	33,02	34,45	33,31	33,59	34,17	35,31	34,14	33,83	33,91	31,87	23,89	Olumsuz
CWENE	35,00	35,11	34,63	34,25	35,49	35,97	34,97	32,14	31,03	30,39	25,31	Olumsuz
DAPGM	10,40	10,48	10,23	10,07	10,64	10,89	10,46	12,44	12,55	12,27	13,14	Olumsuz
DOAS	184,30	184,27	183,03	181,77	185,53	186,77	186,26	183,65	190,48	191,50	180,37	Olumsuz
DOHOL	21,48	21,33	21,13	20,77	21,69	21,89	21,27	20,80	20,86	19,99	18,63	Olumsuz
DSTKF	2.632,50	891,67	1.761,81	891,11	1.762,37	892,23	2.431,30	2.081,43	1.767,40	1.213,96	924,69	Olumlu
ECILC	89,65	88,42	85,48	81,32	92,58	95,52	89,13	102,24	111,12	104,73	89,29	Olumsuz
EFORC	11,61	11,31	11,00	10,40	11,91	12,22	9,80	8,08	14,15	19,97	20,91	Olumsuz
EKGYO	21,18	21,14	20,88	20,58	21,44	21,70	21,56	20,49	21,70	21,88	20,84	Olumsuz
ENERY	9,24	82,75	43,69	78,15	48,29	87,35	9,22	8,83	9,14	9,42	9,63	Olumlu
ENJSA	121,30	120,10	118,40	115,50	123,00	124,70	121,12	117,24	111,46	101,21	86,28	Olumsuz
ENKAI	106,50	94,03	96,72	86,93	103,82	101,13	106,86	97,96	96,22	88,88	79,15	Olumlu
EREGL	33,00	32,75	32,45	31,89	33,31	33,61	32,93	30,24	29,84	27,78	27,54	Olumlu
EUPWR	40,58	13,53	27,05	13,53	27,05	13,53	40,77	40,96	38,69	37,21	33,21	Olumsuz

100 ENDEKSİ HİSSELERİ ÖZET TEKNİK TABLO

	Kapanış	Pivot	Destek-I	Destek-II	Direnc-I	Direnc-II	Hareketli Ortalamalar (HO)					HO'ya Göre Görünüm*
							5	22	50	100	200	
EUREN	5,80	5,74	5,50	5,19	6,05	6,29	5,48	4,99	5,01	5,50	6,62	Olumlu
FENER	2,81	2,82	2,77	2,74	2,85	2,90	2,91	2,81	2,92	3,18	3,82	Olumsuz
FROTO	104,50	104,13	102,47	100,43	106,17	107,83	105,42	103,28	108,14	103,10	96,92	Olumsuz
GARAN	138,00	138,10	136,30	134,60	139,80	141,60	141,92	132,91	137,56	139,46	136,11	Olumsuz
GENIL	9,95	9,88	9,66	9,37	10,17	10,39	9,98	10,26	9,26	10,05	11,20	Olumsuz
GESAN	46,28	46,31	45,91	45,55	46,67	47,07	46,99	47,32	47,57	48,60	47,66	Olumsuz
GLRMK	190,80	188,27	182,53	174,27	196,53	202,27	219,12	207,22	186,49	183,48	178,46	Olumsuz
GRSEL	302,00	302,42	299,58	297,17	304,83	307,67	310,65	313,34	336,61	339,19	332,88	Olumsuz
GRTHO	250,50	248,00	242,00	233,50	256,50	262,50	248,04	246,62	245,94	251,01	351,19	Olumlu
GSRAY	1,17	1,16	1,15	1,12	1,19	1,20	1,15	1,10	1,15	1,18	1,31	Olumlu
GUBRF	533,00	525,50	518,00	503,00	540,50	548,00	525,40	494,59	507,12	450,42	368,22	Olumlu
HALKB	40,82	40,37	39,75	38,67	41,45	42,07	40,76	38,35	42,40	41,49	34,51	Olumlu
HEKTS	3,31	3,30	3,20	3,09	3,41	3,51	3,32	3,05	3,07	3,11	3,45	Olumsuz
IPEKE	93,95	94,18	90,27	86,58	97,87	101,78	95,98	94,27	102,57	100,00	83,09	Olumsuz
ISCTR	14,45	14,52	14,28	14,12	14,68	14,92	14,83	13,84	14,49	14,33	13,75	Olumsuz
ISMEN	44,04	43,69	43,25	42,47	44,47	44,91	44,48	42,25	43,25	41,52	40,29	Olumsuz
IZENR	10,36	10,38	10,18	9,99	10,57	10,77	10,47	9,88	9,65	9,78	9,36	Olumsuz
KCHOL	207,00	205,30	203,60	200,20	208,70	210,40	207,54	199,43	196,60	188,00	177,09	Olumsuz
KLRHO	107,30	43,13	74,70	42,11	75,72	44,15	110,32	112,28	209,44	293,13	198,68	Olumsuz
KONTR	10,53	10,87	10,19	9,85	11,21	11,89	12,55	9,81	9,59	10,52	12,64	Olumsuz
KOZAA	131,70	131,63	129,47	127,23	133,87	136,03	136,62	129,89	141,07	129,29	106,93	Olumsuz
KOZAL	46,64	46,64	45,88	45,12	47,40	48,16	47,93	44,62	49,72	47,52	36,94	Olumsuz
KRDMD	36,86	36,49	36,11	35,35	37,25	37,63	36,54	33,84	32,17	29,99	28,55	Olumlu
KTLEV	105,00	103,10	100,40	95,80	107,70	110,40	97,30	82,13	62,94	44,91	28,58	Olumlu
KUYAS	92,90	92,15	90,00	87,10	95,05	97,20	91,80	83,81	77,31	65,88	59,10	Olumlu
MAGEN	63,90	62,90	60,95	58,00	65,85	67,80	61,77	57,77	51,99	45,83	34,48	Olumlu
MAVI	44,08	43,81	43,39	42,71	44,49	44,91	44,31	42,96	43,87	43,79	42,02	Olumsuz
MGROS	638,50	640,83	626,17	613,83	653,17	667,83	658,40	630,52	631,28	606,30	543,25	Olumsuz
MIATK	39,86	40,30	39,32	38,78	40,84	41,82	40,61	40,73	39,57	38,44	38,76	Olumsuz
MPARK	447,00	450,08	436,92	426,83	460,17	473,33	464,10	439,36	442,55	421,16	384,50	Olumsuz
OBAMS	7,96	29,67	18,05	28,15	19,57	31,19	8,04	8,28	8,20	8,11	7,91	Olumsuz
ODAS	6,97	303,41	143,56	280,16	166,81	326,66	6,99	6,47	6,22	5,80	5,71	Olumsuz

100 ENDEKSİ HİSSELERİ ÖZET TEKNİK TABLO

	Kapanış	Pivot	Destek-I	Destek-II	Direnc-I	Direnc-II	Hareketli Ortalamalar (HO)					HO'ya Göre Görünüm*
							5	22	50	100	200	
OTKAR	382,00	381,75	379,50	377,00	384,25	386,50	392,15	383,94	388,34	429,74	465,98	Olumsuz
OYAKC	24,24	24,23	24,07	23,91	24,39	24,55	24,84	24,49	24,49	24,76	23,25	Olumsuz
PAHOL	1,60	1,60	1,58	1,57	1,61	1,63	1,61	1,56	1,56	1,58	0,00	Olumsuz
PASEU	135,00	129,53	124,07	113,13	140,47	145,93	127,56	121,29	124,15	136,01	126,02	Olumlu
PATEK	20,80	20,89	20,55	20,31	21,13	21,47	21,36	19,39	18,99	20,89	24,71	Olumsuz
PETKM	23,16	23,19	22,85	22,53	23,51	23,85	22,71	21,28	19,85	18,59	18,30	Olumlu
PGSUS	189,10	188,70	187,00	184,90	190,80	192,50	191,98	183,53	188,13	195,67	212,71	Olumsuz
PSGYO	3,05	3,03	2,88	2,70	3,21	3,36	2,92	2,62	2,44	2,54	2,75	Olumlu
QUAGR	3,88	3,89	3,82	3,77	3,94	4,01	3,96	3,46	3,20	3,02	5,42	Olumsuz
RALYH	333,00	328,08	317,17	301,33	343,92	354,83	328,30	250,88	194,82	200,02	177,72	Olumlu
REEDR	7,88	7,97	7,79	7,70	8,06	8,24	8,17	7,66	7,15	7,06	8,51	Olumsuz
SAHOL	98,80	98,52	97,68	96,57	99,63	100,47	101,34	95,20	96,65	94,02	89,90	Olumsuz
SARKY	27,16	27,32	26,88	26,60	27,60	28,04	28,52	27,72	31,16	29,18	21,47	Olumsuz
SASA	3,16	3,11	3,03	2,89	3,25	3,33	3,08	2,65	2,52	2,59	3,04	Olumlu
SISE	47,88	47,77	47,31	46,73	48,35	48,81	47,74	46,21	45,33	43,11	40,26	Olumlu
SKBNK	12,65	12,72	12,47	12,29	12,90	13,15	13,06	11,74	11,39	9,78	8,52	Olumsuz
SOKM	49,46	49,69	48,97	48,49	50,17	50,89	51,03	51,47	57,16	56,42	48,26	Olumsuz
TABGD	263,00	262,00	258,25	253,50	266,75	270,50	262,45	251,08	255,41	246,73	234,07	Olumlu
TAVHL	308,25	307,33	302,67	297,08	312,92	317,58	312,30	317,08	315,07	316,39	284,54	Olumsuz
TCELL	114,30	113,73	112,57	110,83	115,47	116,63	116,38	111,66	113,64	108,94	101,41	Olumsuz
THYAO	325,00	323,42	320,58	316,17	327,83	330,67	326,55	309,90	306,84	297,57	300,23	Olumsuz
TKFEN	135,10	134,93	131,47	127,83	138,57	142,03	130,12	109,57	93,25	83,05	86,78	Olumlu
TOASO	295,50	294,58	289,42	283,33	300,67	305,83	292,80	280,31	288,33	272,48	249,90	Olumlu
TSKB	12,21	12,19	12,09	11,98	12,30	12,40	12,40	11,82	12,02	12,28	12,46	Olumsuz
TTKOM	64,25	63,83	63,12	61,98	64,97	65,68	64,96	61,18	63,37	61,95	58,10	Olumsuz
TUKAS	2,53	2,54	2,50	2,48	2,56	2,60	2,58	2,41	2,47	2,58	2,78	Olumsuz
TUPRS	269,00	269,17	265,83	262,67	272,33	275,67	258,70	256,03	241,69	220,37	194,95	Olumlu
TUREX	8,62	8,49	8,35	8,09	8,75	8,89	8,67	8,01	7,69	7,56	8,38	Olumsuz
TURSG	14,07	13,99	13,85	13,62	14,22	14,36	14,39	13,31	12,94	12,45	11,38	Olumsuz
ULKER	123,90	122,17	120,43	116,97	125,63	127,37	123,66	118,45	120,34	120,69	115,25	Olumlu
VAKBN	33,48	33,25	33,01	32,55	33,71	33,95	34,12	32,75	35,30	34,00	30,41	Olumsuz
VESTL	28,74	28,58	28,26	27,78	29,06	29,38	29,30	28,58	29,23	29,96	33,03	Olumsuz
YKBNK	37,64	37,55	37,23	36,81	37,97	38,29	38,43	36,17	37,63	37,57	35,18	Olumsuz
ZOREN	3,08	3,06	3,05	3,01	3,10	3,11	3,10	2,92	3,07	3,12	3,30	Olumsuz

GAYRİMENKUL YO HİSSELERİ ÖZET TEKNİK TABLO

	Kapanış	Pivot	Destek-I	Destek-II	Direnc-I	Direnc-II	Hareketli Ortalamalar					HO'ya Göre Görünüm*
							5	22	50	100	200	
ADGYO	58,50	58,68	58,12	57,73	59,07	59,63	59,27	58,52	56,91	55,85	51,15	Olumsuz
AGYO	8,69	8,66	8,55	8,41	8,80	8,91	8,62	8,34	8,10	7,74	7,64	Olumlu
AHSGY	18,04	18,17	17,74	17,45	18,46	18,89	18,20	18,20	19,60	19,37	15,15	Olumsuz
AKFGY	2,85	2,84	2,82	2,78	2,88	2,90	2,86	2,79	2,87	2,85	2,80	Olumsuz
AKMGY	278,00	282,00	271,75	265,50	288,25	298,50	276,00	283,40	244,88	220,77	218,40	Olumsuz
AKSGY	8,80	8,80	8,72	8,65	8,87	8,95	8,91	8,72	8,37	8,01	7,56	Olumsuz
ALGYO	4,86	4,95	4,76	4,66	5,05	5,24	5,21	5,38	5,21	5,03	4,19	Olumsuz
ASGYO	11,32	11,29	11,21	11,10	11,40	11,48	11,29	10,80	10,98	10,93	11,35	Olumlu
ATAGY	13,10	13,05	12,83	12,56	13,32	13,54	13,20	12,42	12,88	13,50	13,74	Olumsuz
AVGYO	14,75	14,35	13,94	13,14	15,15	15,56	13,53	12,36	12,63	11,71	12,54	Olumlu
AVPGY	57,50	57,12	56,43	55,37	58,18	58,87	57,28	53,13	52,46	53,62	56,80	Olumlu
BASGZ	50,10	50,13	49,47	48,83	50,77	51,43	50,22	51,01	49,60	46,82	42,09	Olumsuz
BEGYO	4,46	4,50	4,38	4,31	4,57	4,69	4,50	4,38	4,38	4,63	6,27	Olumsuz
DGGYO	31,52	31,36	30,22	28,92	32,66	33,80	31,02	29,19	29,78	30,87	32,18	Olumlu
DZGYO	7,98	7,97	7,91	7,85	8,03	8,09	8,14	7,79	8,16	8,16	7,71	Olumsuz
EGEGY	30,74	30,66	30,32	29,90	31,08	31,42	30,76	30,50	30,33	29,01	27,55	Olumsuz
EKGYO	21,18	21,14	20,88	20,58	21,44	21,70	21,56	20,49	21,70	21,88	20,84	Olumsuz
EYGYO	2,83	2,85	2,80	2,76	2,89	2,94	2,86	2,79	3,21	3,50	3,77	Olumsuz
FZLGY	15,22	15,24	14,98	14,75	15,47	15,73	15,50	16,20	14,69	13,89	13,33	Olumsuz
HLGYO	5,79	5,77	5,72	5,64	5,85	5,90	5,81	5,35	5,18	4,65	4,27	Olumsuz
IDGYO	3,43	3,41	3,36	3,29	3,48	3,53	3,57	3,91	4,01	3,89	3,79	Olumsuz
ISGYO	20,92	20,83	20,71	20,49	21,05	21,17	20,94	20,37	21,04	21,45	20,39	Olumsuz
KGYO	11,54	11,59	11,22	10,89	11,92	12,29	11,48	9,28	8,28	7,03	5,65	Olumlu
KLGYO	5,29	5,26	5,22	5,14	5,34	5,38	5,34	5,22	5,79	6,26	6,33	Olumsuz
KRGYO	2,89	2,87	2,85	2,81	2,91	2,93	2,89	2,77	2,86	2,94	3,15	Olumsuz
KZBGY	3,34	3,31	3,22	3,10	3,43	3,52	3,25	3,27	3,47	3,59	3,92	Olumsuz
KZGYO	23,44	23,43	23,25	23,05	23,63	23,81	23,67	23,18	23,21	24,05	24,24	Olumsuz
MHRGY	3,81	3,83	3,77	3,74	3,86	3,92	3,84	3,57	3,54	3,52	3,80	Olumsuz
MRGYO	1,84	1,86	1,79	1,74	1,91	1,98	1,82	1,57	1,54	1,62	1,81	Olumlu
MSGYO	8,61	8,53	8,09	7,58	9,04	9,48	8,46	8,16	7,31	6,54	6,07	Olumlu
NUGYO	9,98	10,01	9,79	9,59	10,21	10,43	9,84	9,26	9,43	9,90	10,15	Olumlu
OZGYO	2,16	2,14	2,13	2,09	2,18	2,19	2,16	2,02	2,04	2,06	2,06	Olumlu
OZKGY	12,79	12,84	12,70	12,62	12,92	13,06	13,05	12,75	13,60	14,17	13,96	Olumsuz
PAGYO	127,50	129,17	123,33	119,17	133,33	139,17	127,30	123,97	109,02	97,20	90,33	Olumlu
PEKGY	14,53	14,51	14,25	13,96	14,80	15,06	14,43	14,15	13,41	12,55	10,60	Olumlu
PSGYO	3,05	3,03	2,88	2,70	3,21	3,36	2,92	2,62	2,44	2,54	2,75	Olumlu
RYGYO	32,30	32,17	31,71	31,11	32,77	33,23	32,64	32,31	31,65	28,09	24,91	Olumsuz
SEGYO	4,90	4,94	4,84	4,79	4,99	5,09	4,95	4,71	5,30	5,18	5,04	Olumsuz
SNGYO	3,73	3,70	3,64	3,54	3,80	3,86	3,73	3,60	4,07	4,45	4,58	Olumlu
SRVGY	3,26	3,24	3,21	3,16	3,29	3,32	3,28	3,17	3,21	3,31	3,32	Olumsuz
SURGY	68,35	68,80	67,75	67,15	69,40	70,45	70,24	61,32	62,84	54,53	53,58	Olumsuz
TDGYO	16,15	16,27	15,93	15,72	16,48	16,82	16,39	17,26	18,93	27,43	24,35	Olumsuz
TRGYO	96,95	96,17	95,38	93,82	97,73	98,52	94,42	89,66	86,27	82,03	77,79	Olumlu
TSGYO	6,90	6,89	6,81	6,72	6,98	7,06	6,96	6,68	6,92	7,09	7,38	Olumsuz
VKGYO	2,79	2,78	2,77	2,74	2,81	2,82	2,79	2,70	2,74	2,74	2,65	Olumsuz
VRGYO	2,43	2,41	2,39	2,34	2,46	2,48	2,46	2,33	2,33	2,43	2,85	Olumsuz
YGGYO	235,20	231,37	225,03	214,87	241,53	247,87	221,50	209,68	180,69	153,41	130,65	Olumlu
ZRGYO	22,28	7,43	14,85	7,43	14,85	7,43	21,84	21,87	22,05	22,71	22,96	Olumsuz

TEKNİK ANALİZ İNDİKATÖR DEĞERLERİ NE İFADE EDİYOR?**PİVOT DESTEK DİRENÇ NOKTALARI**

Pivot noktaları ve o seviyedeki direnç ve destek bölgesi, fiyatların yönünün değişebileceği bölgelerdir. Bu seviyeler işlem öneri hizmetinde destek ve direnç noktaları her zaman stop ve hedef belirlerken hesaba katılır. Hesaplama önceki günün en yüksek, en düşük ve kapanış fiyatı dikkate alınır.

$$2. \text{ Direnç Seviyesi (R2)} = \text{Pivot} + (\text{R1} - \text{S1})$$

$$1. \text{ Direnç Seviyesi (R1)} = (2 \times \text{Pivot}) - \text{En Düşük}$$

$$\text{Pivot Noktası} = (\text{Yüksek} + \text{Kapanış} + \text{Düşük}) / 3$$

$$1. \text{ Destek Seviyesi (S1)} = (2 \times \text{Pivot}) - \text{En Yüksek}$$

$$2. \text{ Destek Seviyesi (S2)} = \text{Pivot} - (\text{R1} - \text{S1})$$

HAREKETLİ ORTALAMALAR: Hareketli ortalama, hisse senedi fiyatlarının belirli bir zaman dilimindeki ortalamalarını gösteren bir indikatördür. Basit, ağırlıklı ve eksponansiyel (üslü) olarak hesaplanabilir. Basit ortalamalar belirlenen süre içindeki her değere eşit önem verirken, diğer iki yöntem günümüze en yakın değerlere daha fazla ağırlık verir. Bültenimizde yer alan tablolarda basit hareketli ortalama yöntemi kullanılmış, 5, 22, 50, 100 ve 200 günlük hesaplanmıştır. Kısa dönemli hareketli ortalamanın uzun dönemliyi keserek yukarı çıkması "al", aşağı düşmesi ise "sat" sinyalini olarak yorumlanır.

MOMENTUM: Momentum, belirlenmiş olan bir süre içinde fiyatların %kaç değiştiğini gösteren bir göstergedir. Göstergede 100 referans noktasını gösterir. Göstergenin referans çizgisinin altına inmesi "sat", referans çizgisinin üzerine çıkması "al" sinyali olarak değerlendirilir. Momentumun aşırı satım bölgesinden dönüş eğiliminde olması kısa vadede düşüşün tamamlandığını, momentumun belirli bir tepe yapıp aşağı doğru dönmesi, fiyatlardaki artış hızının yavaşladığını ve fiyatların bir süre sonra gerilemeye başlayacağını gösterir.

RSI: "0" ile "100" sayıları arasında hareket eder. RSI'da genellikle 0 - 30 arası aşırı satım, 70 - 100 arası aşırı alım bölgeleridir. Bir hissenin kendi görece iç gücünü ölçer. Fiyat grafiği tepe veya dip noktaları ile gösterge tepe veya dip noktaları arasındaki uyumsuzluk potansiyel al/sat sinyalleridir. RSI üzerindeki destek/direnç tespitleri çoğu zaman grafik üzerindeki daha olumlu sonuç verir.

STOCHASTIC: 0 - 100 arası hareket eden kısa vadeli bir göstergedir. 0 - 20 arası aşırı satım, 80 - 100 arası aşırı alım durumunu temsil eder. 5 günlük hesaplanan yüksek, düşük ve kapanış değerlerinin bileşimi (%K) ile bununla birlikte hareket eden 3 günlük eğrinin (%D) kesişme noktaları alım/satım yerleri olarak yorumlanabilir. Yavaşlatılmış %K çizgisi aşağıdan yukarıya doğru %D çizgisini keserse "AL", %K çizgisi %D çizgisini yukarıdan aşağıya doğru keserse "SAT" sinyali olarak değerlendirilir.

CCI: CCI eğrisi +100 ile -100 arasında bir değer alır. Göstergede +100 seviyesinin üzeri aşırı alım yapıldığını, -100 seviyesinin altı ise aşırı satım yapıldığını ifade eder.

Anadolu Yatırım Araştırma Bölümü**Sevgül YİRTAR**

Anadolu Yatırım Araştırma Departmanı | Bölüm Başkanı
Bankacılık, Holding ve Savunma
Syirtar@anadoluyatirim.com.tr | www.anadolubank.com.tr (216) 649 77 35

Dr. Gözde SARAK

Anadolu Yatırım Araştırma Departmanı | Yönetmen
Otomotiv, Telekomünikasyon ve Demir-Çelik
Garak@anadoluyatirim.com.tr | www.anadolubank.com.tr (216) 649 77 36

Ecrin ŞARK

Anadolu Yatırım Araştırma Departmanı | Yönetmen Yardımcısı
Havacılık, Gayrimenkul ve Çimento
Esark@anadoluyatirim.com.tr | www.anadolubank.com.tr (216) 649 77 39

Mehmet Ali KATMER

Anadolu Yatırım Araştırma Departmanı | Yönetmen Yardımcısı
Enerji, Perakende ve Gıda
Makatmer@anadoluyatirim.com.tr | www.anadolubank.com.tr (216) 649 77 37

Anadolu Yatırım Araştırma Bölümü

[Araştırma Bölümü : arastirma@anadoluyatirim.com.tr](mailto:arastirma@anadoluyatirim.com.tr) | (216) 649 77 35

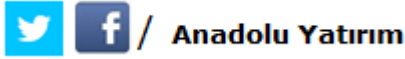

Twitter adresimiz için [tıklayınız...](#)

Facebook adresimiz için [tıklayınız...](#)

Uyarı: Burada yer alan yatırım bilgi, yorum ve tavsiyeleri yatırım danışmanlığı kapsamında değildir. Yatırım danışmanlığı hizmeti, yetkili kuruluşlar tarafından kişilerin risk ve getiri tercihleri dikkate alınarak kişiye özel sunulmaktadır. Burada yer alan yorum ve tavsiyeler ise genel niteliktedir. Bu tavsiyeler mali durumunuz ile risk ve getiri tercihlerinize uygun olmayabilir. Bu nedenle, sadece burada yer alan bilgilere dayanarak yatırım kararı verilmesi beklentilerinize uygun sonuçlar doğurmayabilir.

Bu rapor tarafımızca doğruluğu ve güvenilirliği kabul edilmiş kaynaklar kullanılarak hazırlanmış olup yatırımcılara kendi oluşturacakları yatırım kararlarında yardımcı olmayı hedeflemekte ve herhangi bir yatırım aracını alma veya satma yönünde yatırımcıların kararlarını etkilemeyi amaçlamamaktadır. Yatırımcıların verecekleri yatırım kararları ile bu raporda bulunan görüş, bilgi ve veriler arasında bir bağlantı kurulamayacağı gibi, söz konusu kararların neticesinde oluşabilecek yanlışlık veya zararlardan kurum çalışanları ile Anadolubank A.Ş. ve Anadolu Yatırım Menkul Kıymetler A.Ş.'nin herhangi bir sorumluluğu bulunmamaktadır.