

## Teknik Takip Listesi

Kod	Kapanış	% Değişim	Pivot	Destek 1	Destek 2	Direnç 1	Direnç 2	F/K	PD/DD
KRDMD	36,84	-0,16	36,91	36,45	36,07	37,29	37,75	0,00	0,50
PETKM	24,24	2,11	24,20	23,90	23,56	24,54	24,84	0,00	0,96
TUPRS	269,50	-1,64	272,75	266,00	262,50	276,25	283,00	17,59	1,43
TURSG	13,78	0,22	13,75	13,61	13,43	13,93	14,07	6,46	2,43

Hisseler	Hareketli Ortalamalar (HO)					HO'ya Göre
	5	22	50	100	200	Görünüm
KRDMD	36,57	34,54	32,39	30,21	28,67	Olumlu
PETKM	23,41	21,72	20,04	18,73	18,37	Olumlu
TUPRS	265,80	258,43	244,01	222,02	196,24	Olumlu
TURSG	14,03	13,40	12,98	12,49	11,44	Olumsuz

**BIST100 Endeksi**

<b>Destekler</b>	: 14300 - 14200 - 14000
<b>Dirençler</b>	: 14500 - 14650 - 14800

BİST100 endeksi, dünkü işlemlerde %1,81 oranında düşüş ile günü 14.329 puandan tamamladı. Endeksin günlük hareket bandı 14.329-14.608 aralığında gerçekleşti. İşlem hacmi 174,57 milyar TL ile önceki güne kıyasla %7,2 oranında azalış gösterdi. Dünkü işlemlerde bankacılık endeksi %1,97 oranında değer kaybederken, sinai endeksi ise %1,56 oranında geriledi. Endekse puan olarak en çok katkıyı ASTOR, RALYH ve EUPWR sağlarken, endeksi en çok negatif etkileyen hisseler DSTKF, BIMAS ve AKBNK oldu.

**Bankacılık endeksi (XBANK)** günü %1,97 düşüşle 17.144 seviyesinden tamamladı. Gün içinde 17.144-17.577 bandında hareket eden endeks, üst üste 5. işlem gününde negatif kapanış yaparak zayıf görünümünü sürdürdü. Teknik olarak endeksin 22 günlük AO (17.477) altına sarkması ve kapanışın 50 günlük AO (17.220) altında gerçekleşmesi, momentum kaybının belirginleştiğini gösteriyor. Fiyatın yalnızca 200 günlük AO (17.040) üzerinde kalması, kısa vadeli zayıflığa rağmen orta vadeli trendin son destek noktasına yaklaşıldığını işaret ediyor.

Kısa vadede 17.040 (200 günlük AO) kritik destek, bu seviyenin altına sarkılması halinde 16.700 ve 16.500 seviyelerine doğru geri çekilme hızlanabilir. Yukarı yönlü hareketlerde ise 17.477 (22 günlük AO) ilk direnç olup, 17.700 ve 18.000 seviyeleri güçlü direnç bölgesi konumunda. Özetle: XBANK'ta üst üste düşüşler ve ortalamalar altı fiyatlamaya negatif görünümü güçlendiriyor. 17.500 üzerine atılmadan toparlanma zayıf kalabilir.

**BIST100 endeksinde güne yatay yönde başlanabilir...**

Endeks (XU100) güne 14.600 seviyesine yakın bir açılışla başlamasına rağmen, gün boyunca artan satış baskısıyla geri çekildi ve günün en düşük seviyesinden kapanış gerçekleştirdi. Bu durum kısa vadede zayıf görünümü teyit eden önemli bir teknik sinyal olarak öne çıkıyor. Teknik olarak son 10 günlük süreçte 14.200-14.600 bandında sıkışma devam ederken, bugün yükselen kanal alt bandının kırılması ve 14.400 altı kapanış, aşağı yönlü riskleri artırdı. Kısa vadeli 5 günlük AO (14.450) altına sarkılması momentum kaybını desteklerken, fiyatın hâlâ 22, 50, 100 ve 200 günlük ortalamaların üzerinde kalması orta vadeli trendin korunduğunu gösteriyor.

Kısa vadede 14.300 ilk kritik destek, altında 14.200 ve 14.000 seviyeleri gündeme gelebilir. Yukarı yönlü toparlanmalarda ise 14.500 seviyesi ilk direnç, ardından 14.650 ve 14.800 seviyeleri takip edilecek. Özetle: XU100'de 14.400 altı ve günün dibinden kapanış negatif. Kısa vadede baskı artarken, 14.300 seviyesi yön tayini açısından kritik olacak.



## VIOP30 Yakın Vade Kontratı

<b>Destekler</b>	:	16370 - 16200 - 16000
<b>Dirençler</b>	:	16660 - 16800 - 16962

X30 yakın vade kontratı dünki işlemlerde 16562-16934 bandında hareket ederken günü 16.569 uzlaşma fiyatından tamamladı. Gün içi işlemlerde daha önce 14675 seviyesinden başlayan yükselen kanalın alt bandının altına sarkılması ve 14600 desteğinin kırılması, kısa vadeli teknik görünümde belirgin bir zayıflamaya işaret ediyor. Bu kırılım, yükseliş trendinde bozulma sinyali üretirken satış baskısının devam edebileceğini gösteriyor.

Aşağı yönlü hareketlerde 16370 seviyesi ilk destek olarak izlenirken, bu seviyenin altında 16200 ve 16000 seviyelerine doğru geri çekilme görülebilir. Yukarı yönlü tepki hareketlerinde ise 16660 seviyesi ilk direnç, bu seviyenin aşılması halinde 16800 ve tarihi zirve olan 16962 seviyeleri yeniden gündeme gelebilir.



## USD/TL Spot

<b>Destekler</b>	:	45,00 - 44,75 - 44,50
<b>Dirençler</b>	:	45,15 - 45,30 - 45,50

USD/TRY paritesi 44,96–45,06 bandında hareket ederken, 45 seviyesinin üzerinde tutunma çabası yükseliş trendini koruyor görünüyor. Kapanışın 45,05 seviyesinde gerçekleşmesi ve 5 günlük hareketli ortalamasının (45,02) üzerinde kalınması, kısa vadeli pozitif görünümü destekliyor. Paritenin yükselen kanal içerisindeki düzenli hareketi ve 22 günlük (44,83) ile 50 günlük (44,57) ortalamaların üzerinde fiyatlama, trendin sağlıklı şekilde devam ettiğini gösteriyor. Yukarı yönlü hareketlerde 45,15 seviyesi ilk direnç, bu seviyenin aşılması halinde 45,30 ve 45,50 bantı hedef haline gelebilir. Olası geri çekilmelerde ise 45,00 seviyesi ilk destek, bu seviyenin altında 44,75 ve 44,55 seviyeleri takip edilebilir.

Dolar endeksi 98,43–98,87 bandında hareket ederken, 22 günlük (98,60) ve 50 günlük (98,99) ortalamaların kesişim bölgesinde sıkışık bir görünüm sergiliyor. Endeksin yükselen kanal içerisinde tutunma çabası dikkat çekerken, 97,63 seviyesindeki ana destek (kanal alt bandı) hala korunuyor. Yukarı yönlü hareketlerde 98,99 (50 günlük AO) ilk direnç bölgesi olarak öne çıkıyor; bu bölgenin aşılması halinde 100,39 ve 100,92 seviyeleri gündeme gelebilir. Aşağı yönlü hareketlerde ise 98,27 seviyesi ilk destek, bu seviyenin altında 97,63 (kanal alt bandı) izlenebilir.

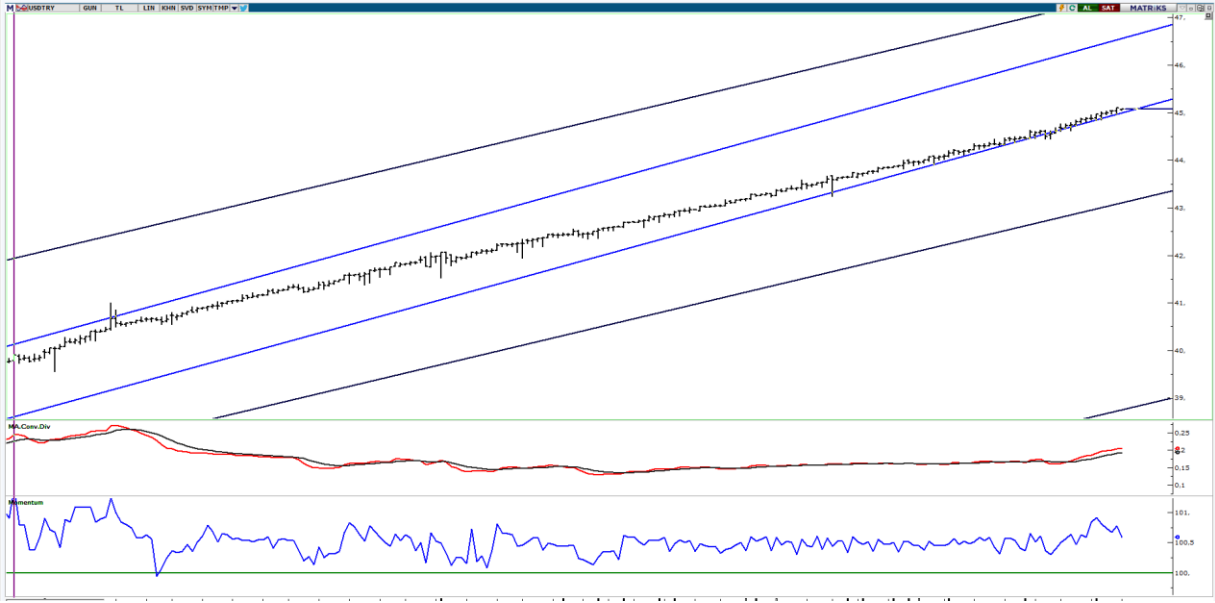

**EURO/USD Paritesi**

<b>Destekler</b>	:	1,1677 - 1,1652 - 1,1472
<b>Dirençler</b>	:	1,1727 - 1,1830 - 1,1982

EUR/USD paritesi dünkü işlemlerde 1,1677 - 1,1727 aralığında hareket ederek günü %0,22 değer kaybıyla 1,1697 seviyesinden tamamladı. Ana yükselen kanal içerisindeki hareketine devam eden parite, dünkü geri çekilmeyle birlikte bu kanalın alt bandını zorlamış durumdadır. Fiyatlamaların kısa vadeli (5 günlük AO) 1,1707 ve (22 günlük AO) 1,1715 hareketli ortalamaların altına sarkması kısa vadeli satış baskısının arttığını gösterse de, paritenin tam olarak kanal alt bandı ile kesişen (100 günlük AO) 1,1688 ve (200 günlük AO) 1,1684 ağırlıklı ortalamalar bölgesinde güçlü bir destek bulunduğu görülmektedir. Momentum göstergelerinden RSI 51,35 seviyesine gerileyerek nötr bölgenin sınırına yaklaşırken, MACD göstergesinin sıfır çizgisinin hemen altında negatif histogram üretmesi mevcut teknik sıkışmayı ve kısa vadeli ivme kaybını teyit etmektedir. Paritenin yükselen kanal içerisindeki pozitif seyrini ve ana trendini sürdürülebilmesi için kanal alt desteği ve 200 günlük ortalama olan 1,1684 seviyesinin üzerinde kalıcılık sağlaması kritik bir öneme sahiptir. Yukarı yönlü olası tepki alımlarında dünkü işlemlerin zirvesi olan 1,1727 ilk direnç olarak izlenecek olup, bu seviyenin aşılması ve kısa vadeli ortalamaların tekrar üzerine çıkılması halinde 1,1830 majör direnci hedeflenecektir. Olası aşağı yönlü kırılımlarda ve kanal bandının ihlalinde ise 50 günlük ağırlıklı ortalama olan 1,1652 seviyesi ana destek konumundadır. Bu desteğin de kaybedilmesi durumunda teknik yapının zayıflaması ve 1,1472 majör desteğine doğru satışların derinleşmesi gündeme gelebilir. Makro tarafta, ABD'de hafta ortasında açıklanacak büyüme (GSYH) ve Fed'in yakından takip ettiği enflasyon verileri öncesinde, yatırımcıların pariteyi teknik olarak çok kritik bir karar bölgesi olan yükselen kanal desteğine kadar çektiği izlenmektedir. Verilerden gelecek sinyaller kanalın kırılıp kırılmayacağı yönünde belirleyici olacaktır.



## GBP/USD Paritesi

<b>Destekler</b>	: 1,3480 – 1,3463 – 1,3451
<b>Dirençler</b>	: 1,3511 – 1,3541 – 1,3600

GBP/USD paritesi, dünkü işlemlerde 1,3463 ile 1,3541 aralığında hareket ederek günü %0,26 kayıpla 1,3499 seviyesinde tamamladı. Grafiğe baktığımızda, paritenin geniş bantta uzun vadeli yükselen kanal içerisindeki hareketine sadık kaldığı görülüyor. Yakın geçmişte oluşturduğu kısa vadeli alçalan kanalı yukarı yönlü kırmayı başaran fiyat, dünkü işlemlerde bu kırılımdan üst direnç bölgelerini zorlasa da buralarda tutunamayarak kar satışlarıyla karşılaştı. Buna rağmen paritenin, uzun vadeli yükselen kanalın alt bandından aldığı destekle ana trendini yukarı yönde korumaya çalıştığı izleniyor.

Fiyatlamaların 1,3511 (5 günlük AO) seviyesinin altına sarkması kısa vadeli bir ivme kaybına işaret etse de; 1,3480 (22 günlük AO), 1,3451 (100 günlük AO), 1,3422 (200 günlük AO) ve 1,3415 (50 günlük AO) gibi tüm önemli hareketli ortalamaların üzerinde seyredilmesi teknik yapının orta vadede güçlü kaldığını teyit ediyor. Teknik göstergelerden RSI değerinin 54,63 seviyesine gerilemesi paritedeki yorulmayı ve geri çekilmeyi onaylıyor. Yukarı yönlü toparlanmalarda 1,3511 seviyesi ve dünkü zirve olan 1,3541 ilk direnç noktaları olarak izlenecek. Bu bölgenin kırılması halinde hareketin yeniden kanal üst dirençlerine doğru ivme kazanması beklenebilir. Olası geri çekilmelerde ise 1,3480 ve gün içi dip seviyesi olan 1,3463 destekleri izlenecek olup, baskının artması durumunda 1,3451 seviyesine doğru sarkmalar görülebilir. Makro tarafta, ABD ekonomisine dair süregelen dirençli görünüm ve Fed'in faiz indirim döngüsüne ilişkin beklentilerin ötelenmesi, küresel çapta Dolar talebini canlı tutmaya devam ediyor. Bu temel dinamik, paritenin üst bantları zorlamasının ardından gelen kar satışlarını destekleyen ana unsur oldu. Veri akışının nispeten sakin olduğu bu dönemde fiyatlamalar, paritenin uzun vadeli yükselen kanal içerisindeki teknik sınırları ve küresel piyasalardaki risk algısı etrafında şekillenmeye devam edecektir.



**XAU/USD (Ons Altın/USD)**

<b>Destekler</b>	: 4571 - 4500 - 4474
<b>Dirençler</b>	: 4660 - 4700 - 4755

Ons Altın dün gerçekleştirilen işlemlerde 4554 - 4701 dolar aralığında hareket etmiştir. Değerli metalde düşüşün devam etmesi halinde 4571 (200 günlük AHO) ilk destek 4500 ve 4474 sonraki destekler olarak izlenebilir. Yukarı yönlü hareketlerde ise 4660 (5 günlük AHO) ilk direnç konumunda iken 4700 ve 4755 (50 günlük AHO) sonraki dirençler olarak takip edilebilir. Teknik göstergelerden RSI'nın 39 seviyesinde bulunması negatif momentuma ve satıcılı görünüme işaret etmektedir.

Ons altın tarafında makro görünüm, son günlerde yeniden çok katmanlı bir risk fiyatlamasına işaret ediyor. Özellikle Hürmüz Boğazı'nda artan gerilim, küresel enerji arzına yönelik belirsizlikleri artırırken petrol fiyatları üzerinden enflasyon beklentilerini yukarı çekme potansiyeli taşıyor. Bu durum teorik olarak altın için destekleyici bir zemin oluştursa da, kısa vadede fiyatlamasının daha çok ABD faiz görünümü ve dolar endeksi üzerinden şekillendiği görülmekte. Hürmüz Boğazı kaynaklı jeopolitik risklerin artmasıyla birlikte güvenli liman talebinde dönemsel artışlar görülse de, ABD tahvil faizlerindeki yukarı yönlü eğilim ve Federal Reserve'in faiz indirim sürecine ilişkin beklentilerin ötelenmesi altın üzerinde baskı yaratıyor. Özellikle "daha uzun süre yüksek faiz" teması, altının alternatif maliyetini artırarak yukarı yönlü hareketleri sınırlayan ana unsur olarak öne çıkıyor. Bununla birlikte dolar endeksindeki görece güçlü seyir de ons altın fiyatlamasını baskılayan bir diğer faktör olurken, son dönemde görülen sert yükselişlerin ardından gelen kâr realizasyonları da aşağı yönlü hareketi destekliyor.

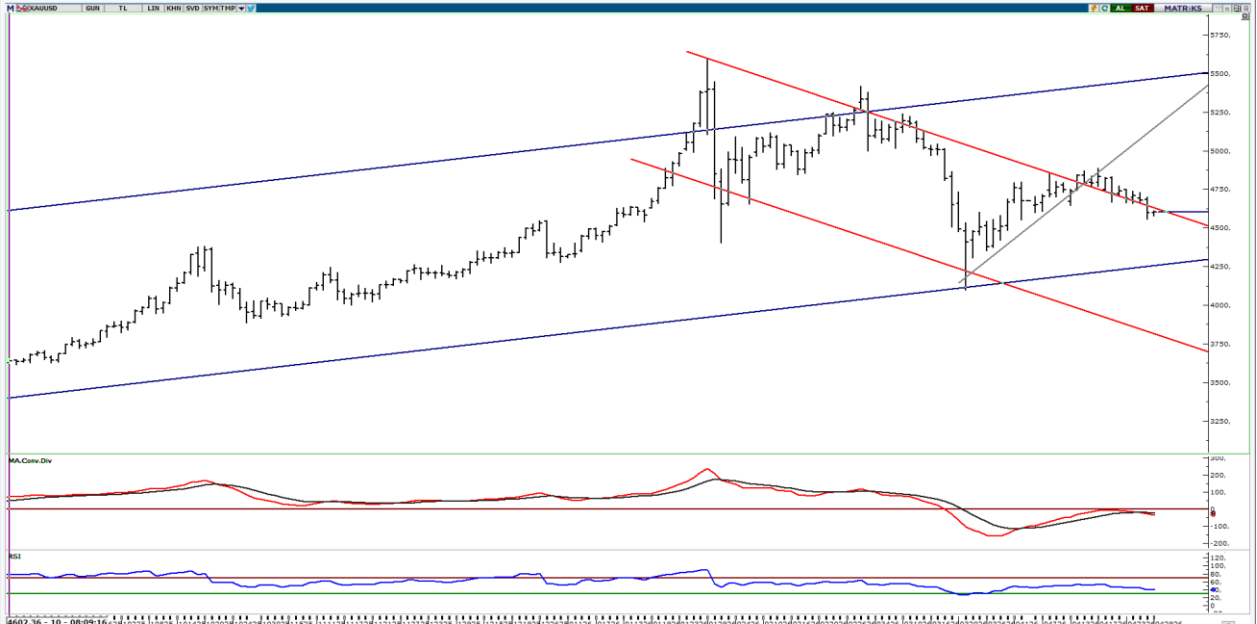

**XAGUSD (Ons Gümüş /USD)**

<b>Destekler</b>	:	72,50 – 71,80 – 69,70
<b>Dirençler</b>	:	74,91 – 76,39 – 79,78

Ons gümüş geçen hafta gerçekleştirilen işlemlerde 72,04 – 76,15 dolar aralığında hareket etmiştir. Ons gümüşte düşüşün devam etmesi durumunda 72,50 ilk destek iken 71,80 (200 günlük AHO) ve 69,70 sonraki destekler olarak takip edilebilir. Olası yükselişlerde 74,91 (5 günlük AHO) ilk direnç konumunda iken 76,39 (22 günlük AHO) ve 79,78 (100 günlük AHO) sonraki dirençler olarak izlenebilir. Teknik göstergelerden RSI'nin 42 seviyesinde bulunması negatif momentumu işaret etmektedir.

Ons gümüşte fiyatlamaya, küresel likidite koşulları, sanayi döngüsü ve jeopolitik risk priminin aynı anda etkili olduğu çok katmanlı bir yapı sergilemektedir. Likidite tarafında, Federal Reserve'in faiz patikasına ilişkin belirsizlikler ve ABD tahvil faizlerindeki yüksek seyir, dolar endeksi üzerinden finansal sıkılığı artırarak gümüş üzerinde baskı oluşturmaktadır. Bu çerçevede gümüş, altına benzer şekilde faiz hassasiyeti gösterse de, oynaklığının daha yüksek olduğu görülmektedir. Sanayi metali özelliği ise fiyatlamayı ayarlayan ana unsur olarak öne çıkmaktadır. Küresel büyüme ve özellikle imalat sanayiine ilişkin öncü göstergelerdeki zayıflama, gümüşün endüstriyel talep kanalı baskılamakta ve yukarı yönlü hareketleri sınırlamaktadır.



**Brent Petrol (USD)**

<b>Destekler</b>	: 100 - 96 - 92
<b>Dirençler</b>	: 105 - 106 - 109

Brent petrolde Salı seansı 104,48 dolar (+%2,74) seviyesinde tamamlandı. Haftanın ilk yarısında İran'ın Hürmüz'ü açma teklifine yönelik iyimserlikle 100 dolar bandına yaklaşan fiyat, diplomatik süreçteki belirsizliğin sürmesiyle yeniden 104 dolar üzerine taşındı. ABD piyasalarının Fed öncesi temkinli seyri ve Russell 2000'deki %1,15'lik geri çekilme küresel risk iştahında bir miktar zayıflamaya işaret etmesine rağmen, petrol fiyatları bundan bağımsız olarak yukarı yönlü hareketini korumaktadır.

Teknik açıdan fiyat, Bollinger orta bandının (100,29 dolar) üzerinde tutunmuş ve bu bölgeyi destek olarak kullanmaya devam etmektedir. 104 dolar seviyesinde haftalık zirve olan 106,42 dolara yaklaşma eğilimi gözlenmektedir. RSI nötr bölgede seyrederken, fiyatın 100 dolar ile 106 dolar arasındaki bant aralığında sıkışması yatay konsolidasyon sürecine işaret etmektedir. 100 dolar psikolojik seviyesi aşağı yönde kritik eşik olarak izlenmektedir. Bu seviyenin altında 96 dolar ve 91,95 dolar yatay destek yer almaktadır. Yukarıda 105 dolar ilk direnç, 106,42 dolar haftalık zirve ve 109,27 dolar önceki kapanış zirvesi konumundadır.

Bugün Çarşamba günü petrol piyasası açısından iki belirleyici gündem bulunmaktadır. Fed FOMC kararı ve Powell'ın enerji fiyatlarına yönelik değerlendirmeleri, küresel faiz beklentilerini ve dolayısıyla emtia fiyatlarını etkileyebilir. İkinci olarak, İran'ın Hürmüz teklifine ABD'nin vereceği yanıt fiyatın 100 dolar ile 106 dolar arasındaki banttan hangi yöne çıkacağını belirleyecektir. ABD tahvil faizlerinin %4,35'e yükselmesi ve Russell 2000'deki zayıflama risk iştahında bir miktar bozulmaya işaret etmekte; bu durum petrolün yukarı yönlü hareketini sınırlayabilecek bir unsur olarak değerlendirilebilir.

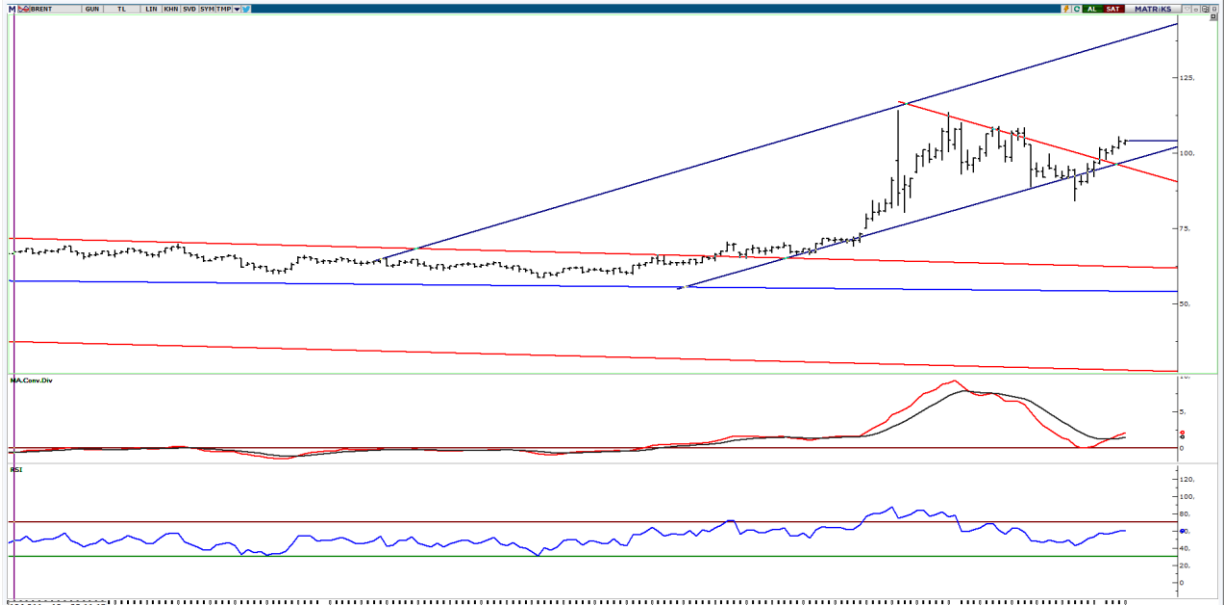

NET PARA GİRİŞİNDE İLK 40 HİSSE (GÜNLÜK, İLK 5 KURUMDA)						Anadolu Yatırım		
Hisse	Kapanış	Alıcılar Net Hacim (TL)	Satıcılar Net Hacim (TL)	Net Para Girişi (TL)	Günlük Fiyat Değ. (%)	Yılbaşına göre Değ. (%)	F/K	PD/DD
ASTOR	254,75	961.822.100	-651.616.500	310.205.600	4,58	117,92	33,15	7,64
ASELS	414,50	1.227.389.000	-992.774.700	234.614.300	-0,12	78,90	63,11	7,55
EUPWR	49,08	324.041.400	-201.778.500	122.262.900	10,00	49,63	53,95	3,07
EREGL	32,98	618.110.500	-501.472.800	116.637.700	-1,85	38,46	451,07	0,80
TERA	238,50	563.385.300	-451.155.600	112.229.700	1,45	38,66	4,47	5,51
MANAS	24,94	305.921.800	-224.605.400	81.316.400	9,96	197,91	0,00	13,44
PEKGY	16,24	916.884.100	-845.368.300	71.515.800	1,63	28,89	0,00	9,89
KRDMB	84,70	674.603.100	-611.697.900	62.905.200	8,80	270,52	0,00	1,14
PETKM	24,24	219.433.000	-157.489.300	61.943.700	2,11	49,35	0,00	0,96
LXGYO	19,00	191.509.100	-130.077.200	61.431.900	8,57	43,40	0,00	6,78
TEHOL	25,20	591.979.600	-539.549.700	52.429.900	-0,79	-20,00	18,04	6,22
DSTKF	2.670,00	877.429.100	-826.690.900	50.738.200	-4,98	381,08	236,34	72,91
PSGYO	3,25	218.273.500	-172.496.800	45.776.700	3,17	30,52	7,74	0,63
CANTE	1,78	112.966.900	-74.651.310	38.315.590	0,56	5,85	0,00	0,64
SMRVA	90,20	112.055.000	-74.458.510	37.596.490	10,00	-21,63	15,66	4,52
IZENR	10,50	202.943.500	-166.174.500	36.769.000	0,86	11,82	36,91	1,51
SURGY	69,80	103.557.400	-68.387.160	35.170.240	-0,57	58,64	11,97	1,29
KRDMD	36,84	196.824.600	-163.534.500	33.290.100	-0,16	45,84	0,00	0,50
MPARK	433,00	276.977.300	-245.625.000	31.352.300	-3,46	13,80	14,94	2,37
IEYHO	99,10	128.801.300	-98.440.630	30.360.670	0,30	48,91	0,00	23,74
TURGG	43,04	109.960.200	-80.674.070	29.286.130	9,96	60,48	30,73	2,48
MAGEN	63,15	143.229.600	-114.167.000	29.062.600	-2,92	65,66	0,00	14,41
RALYH	360,25	94.616.010	-67.544.290	27.071.720	6,43	57,52	51,76	19,28
BULGS	44,82	48.011.110	-21.064.960	26.946.150	-0,31	2,33	7,34	1,60
KUYAS	84,20	338.820.300	-312.880.300	25.940.000	-7,68	57,38	0,00	23,49
TURSG	13,78	59.754.550	-35.777.290	23.977.260	0,22	16,68	6,46	2,43
KARSN	12,12	79.015.070	-55.628.340	23.386.730	4,48	31,74	60,91	1,51
KLRHO	106,40	71.514.430	-48.427.100	23.087.330	-0,65	-65,26	63,66	5,28
DMRGD	5,44	74.720.790	-53.016.830	21.703.960	5,63	64,35	75,67	4,68
PAHOL	1,59	80.405.570	-60.269.120	20.136.450	-1,24	2,58	6,96	0,80
CVKMD	33,34	83.630.800	-63.936.720	19.694.080	2,27	26,00	330,07	5,25
ICUGS	5,66	56.697.330	-37.016.540	19.680.790	9,27	116,86	0,00	4,67
LYDHO	192,50	41.398.200	-22.761.070	18.637.130	1,21	14,58	175,57	10,47
KLSYN	12,88	52.483.250	-36.247.680	16.235.570	-0,16	80,65	57,49	1,46
BIGEN	15,43	90.655.220	-75.084.690	15.570.530	9,98	73,37	0,00	2,70
CEMZY	14,55	103.865.500	-88.465.740	15.399.760	3,54	93,60	0,00	8,52
AYCES	1.300,00	37.878.820	-23.007.520	14.871.300	0,46	215,53	0,00	6,78
SELVA	2,53	40.577.970	-25.792.670	14.785.300	-4,89	2,02	0,00	1,06
SKBNK	12,70	131.167.600	-116.500.000	14.667.600	1,36	63,24	15,28	2,39
THYAO	315,75	1.207.949.000	-1.193.308.000	14.641.000	-1,48	17,60	3,69	0,48

Kaynak: Matriks, Finnet

NET PARA ÇIKIŞINDA İLK 40 HİSSE (GÜNLÜK, İLK 5 KURUMDA)								
Hisse	Kapanış	Alıcılar Net Hacim (TL)	Satıcılar Net Hacim (TL)	Net Para Çıkışı (TL)	Günlük Fiyat Değ.(%)	Yılbaşına göre Değ. (%)	F/K	PD/DD
SASA	3,16	612.881.900	-856.293.100	-243.411.200	-5,11	13,67	0,00	0,90
FROTO	99,15	259.397.200	-437.169.800	-177.772.600	-3,36	10,69	10,24	2,23
TAVHL	284,75	302.174.300	-449.494.100	-147.319.800	-5,71	-4,53	66,14	1,34
PGSUS	180,50	150.157.100	-271.011.500	-120.854.400	-2,96	-5,84	6,56	0,77
EUREN	5,65	223.747.800	-343.653.100	-119.905.300	-5,36	-10,88	14,20	1,16
GMSTRF	655,25	140.029.700	-255.115.900	-115.086.200	-3,36	1,94	0,00	0,00
BIMAS	730,00	450.116.500	-564.499.100	-114.382.600	-2,99	36,07	23,51	2,65
GWIND	28,86	192.771.100	-302.896.300	-110.125.200	9,98	29,19	18,43	1,10
GARAN	134,60	210.729.100	-315.531.600	-104.802.500	-1,54	-2,41	5,11	1,27
PASEU	128,40	121.311.300	-224.256.200	-102.944.900	-8,55	-5,24	78,48	24,59
BRSAN	560,00	187.498.100	-272.914.700	-85.416.600	-6,90	0,90	62,43	2,10
TTKOM	62,45	118.671.900	-200.085.900	-81.414.000	-2,88	8,61	9,51	1,03
HALKB	38,30	141.777.500	-221.256.800	-79.479.300	-3,91	4,13	10,14	1,26
GLRMK	181,90	211.048.700	-286.863.100	-75.814.400	-5,26	3,94	13,71	3,31
ISCTR	13,98	325.203.600	-397.439.300	-72.235.700	-2,31	3,46	5,18	0,82
TRALT	43,40	300.913.700	-363.972.000	-63.058.300	-5,03	5,91	33,86	3,25
GUBRF	531,00	119.107.900	-180.290.800	-61.182.900	-2,48	52,59	33,62	5,95
YKBNK	37,06	762.372.700	-820.824.400	-58.451.700	-1,44	2,32	6,65	1,22
ULKER	121,00	146.295.600	-203.511.300	-57.215.700	-2,42	12,04	9,17	1,03
SISE	46,44	148.082.000	-203.255.900	-55.173.900	-1,61	21,00	14,40	0,59
ENKAI	103,70	130.665.500	-185.815.700	-55.150.200	-2,45	35,95	17,20	1,67
GESAN	49,20	109.252.000	-156.559.000	-47.307.000	-0,28	6,03	25,05	1,66
DAPGM	10,50	200.408.700	-246.179.300	-45.770.600	-8,22	-11,47	26,66	1,90
KONTR	10,30	108.232.100	-152.360.400	-44.128.300	-3,20	-10,59	0,00	2,29
TCELL	113,80	194.200.300	-236.169.200	-41.968.900	-2,40	22,23	14,22	0,97
EKGYO	20,70	137.171.500	-178.780.000	-41.608.500	-1,43	1,27	16,44	0,60
GZNMİ	71,75	52.433.380	-92.678.870	-40.245.490	-9,97	25,88	0,00	3,42
EFOR	10,78	131.986.600	-171.858.800	-39.872.200	-0,65	-55,45	10.442,54	5,09
ODINE	1.120,00	100.994.500	-137.614.200	-36.619.700	5,36	267,82	7.611,01	57,53
DYOBY	19,83	61.516.590	-96.803.870	-35.287.280	4,42	53,25	0,00	0,81
YEOTK	54,35	43.354.970	-76.253.770	-32.898.800	-1,36	48,74	13,06	4,67
YAKBN	32,24	172.003.500	-203.044.700	-31.041.200	-2,07	5,08	4,56	0,99
TSKB	11,98	37.809.060	-68.568.620	-30.759.560	-2,44	1,68	2,95	0,73
MGROS	618,00	160.818.800	-190.744.200	-29.925.400	-2,52	18,39	17,30	1,42
DOHOL	22,80	109.327.300	-136.463.200	-27.135.900	-0,18	34,51	33,29	0,71
CWENE	34,40	72.176.980	-97.769.060	-25.592.080	-3,15	22,68	14,37	2,30
ECILC	85,65	45.358.860	-70.288.040	-24.929.180	-3,38	4,71	28,10	0,96
QUAGR	3,76	77.160.080	-101.898.600	-24.738.520	-9,83	31,93	0,00	1,04
KCAER	11,24	31.383.890	-53.292.500	-21.908.610	-4,01	6,54	45,46	1,75
TRMET	127,10	63.175.510	-84.252.180	-21.076.670	-2,98	21,74	25,27	2,01

Kaynak: Matriks, Finnet

**Aşağıdaki tablolar uyarı yazısı ile birlikte okunmalıdır.**

**Uyarı:** Kapanışı 5 günlük HO'nın üzerinde ve 5 günlük HO'sı 22 günlük HO'nın üzerinde olan hisseler "olumlu", altında olan hisseler "olumsuz" olarak yorumlanmıştır. Görünümde sadece hareketli ortalamaların kırılmaları baz alınarak olumlu ya da olumsuz şeklinde otomatik bir değerlendirme yapılmaktadır, diğer teknik göstergelere bakılmamaktadır. Bu nedenle sizlerle paylaştığımız hisse bazlı teknik yorumlarımızda farklı görüşler verilebilir. Pivot Destek Direnç seviyeleri kapanış, günüçi en yüksek en düşük seviyelere göre matematiksel olarak hesaplanmıştır, Anadolu Yatırım'ın belirlemiş olduğu destek direnç noktaları değildir. Hesaplamanın formüllerini aşağıda bulabilirsiniz.

	Kapanış	Pivot	Destek-I	Destek-II	Direnç-I	Direnç-II	Hareketli Ortalamalar (HO)					HO'ya Göre
							5	22	50	100	200	Görünüm*
<b>XU100</b>	14.329,34	14.422,40	14.236,28	14.143,22	14.515,46	14.701,58	14.439,78	13.663,77	13.536,37	12.911,52	11.884,82	Olumsuz
<b>XU030</b>	16.470,22	16.581,60	16.358,84	16.247,47	16.692,97	16.915,73	16.568,61	15.634,59	15.359,78	14.375,89	13.151,68	Olumsuz
AEFES	18,85	18,93	18,68	18,52	19,09	19,34	19,22	18,05	18,45	17,90	16,58	Olumsuz
AKBNK	75,95	76,78	75,12	74,28	77,62	79,28	79,49	74,31	76,69	75,17	68,34	Olumsuz
ASELS	414,50	417,83	410,92	407,33	421,42	428,33	401,60	372,27	345,58	302,74	246,34	Olumlu
ASTOR	254,75	252,27	244,28	233,82	262,73	270,72	218,64	205,71	194,79	164,14	132,93	Olumlu
BIMAS	730,00	737,17	721,83	713,67	745,33	760,67	756,80	723,82	700,06	649,57	587,44	Olumsuz
DSTKF	2.670,00	2.708,33	2.631,67	2.593,33	2.746,67	2.823,33	2.538,10	2.125,16	1.805,00	1.234,93	936,86	Olumlu
EKGYO	20,70	20,77	20,53	20,37	20,93	21,17	21,30	20,51	21,62	21,87	20,86	Olumsuz
ENKAI	103,70	104,23	102,07	100,43	105,87	108,03	106,52	98,62	96,35	89,16	79,37	Olumsuz
EREGL	32,98	33,19	32,55	32,11	33,63	34,27	33,24	30,50	29,92	27,88	27,57	Olumsuz
FROTO	99,15	100,28	97,87	96,58	101,57	103,98	104,08	103,19	107,73	103,25	97,00	Olumsuz
GARAN	134,60	135,33	133,57	132,53	136,37	138,13	139,98	133,43	137,16	139,47	136,14	Olumsuz
GUBRF	531,00	534,83	520,17	509,33	545,67	560,33	526,40	497,90	506,88	452,82	369,75	Olumlu
ISCTR	13,98	14,11	13,84	13,71	14,24	14,51	14,67	13,90	14,42	14,34	13,75	Olumsuz
KCHOL	202,40	203,57	201,23	200,07	204,73	207,07	206,18	200,26	196,44	188,38	177,32	Olumsuz
KOZAL	43,40	44,13	42,59	41,79	44,93	46,47	47,19	44,71	49,57	47,63	37,05	Olumsuz
KRDMD	36,84	36,91	36,45	36,07	37,29	37,75	36,54	34,18	32,28	30,10	28,61	Olumlu
MGROS	618,00	623,00	612,00	606,00	629,00	640,00	650,60	631,86	630,38	607,52	544,01	Olumsuz
PETKM	24,24	24,20	23,90	23,56	24,54	24,84	23,06	21,49	19,94	18,66	18,33	Olumlu
PGSUS	180,50	182,30	178,70	176,90	184,10	187,70	189,80	183,80	187,50	195,51	212,32	Olumsuz
SAHOL	96,40	96,92	95,83	95,27	97,48	98,57	99,95	95,58	96,45	94,16	89,95	Olumsuz
SASA	3,16	3,26	3,06	2,95	3,37	3,57	3,11	2,69	2,54	2,60	3,04	Olumlu
SISE	46,44	46,70	46,04	45,64	47,10	47,76	47,52	46,21	45,30	43,20	40,32	Olumsuz
TAVHL	284,75	289,08	279,17	273,58	294,67	304,58	308,70	316,94	313,91	316,61	284,71	Olumsuz
TCELL	113,80	114,57	112,73	111,67	115,63	117,47	115,60	112,08	113,49	109,15	101,54	Olumsuz
THYAO	315,75	317,08	313,92	312,08	318,92	322,08	324,85	311,08	306,51	298,02	300,39	Olumsuz
TOASO	294,50	293,92	290,33	286,17	298,08	301,67	293,30	281,15	288,09	273,29	250,40	Olumlu
TTKOM	62,45	63,05	61,85	61,25	63,65	64,85	64,74	61,43	63,28	62,02	58,15	Olumsuz
TUPRS	269,50	272,75	266,00	262,50	276,25	283,00	262,90	257,10	242,88	221,22	195,60	Olumlu
VAKBN	32,24	32,40	31,84	31,44	32,80	33,36	33,62	32,76	35,13	34,02	30,43	Olumsuz
YKBNK	37,06	37,21	36,73	36,39	37,55	38,03	38,09	36,33	37,53	37,58	35,20	Olumsuz

## 30 ENDEKSİ HİSSELERİ ÖZET TEKNİK TABLO

	Kapanış	Teknik Göstergeler				Ürettiği Sinyaller			
		CCI	MOM	RSI	STO	CCI	MOM	RSI	STO
<b>XU100</b>	14.329,34	84,76	107,81	69,31	55,54		AL	AL	AL
<b>XU030</b>	16.470,22	88,48	108,15	70,54	58,04		AL	Aşırı Alımda	AL
AEFES	18,85	24,52	110,26	58,22	62,97		AL	AL	AL
AKBNK	75,95	2,41	100,86	49,32	31,74		AL	AL	AL
ASELS	414,50	42,84	114,56	67,31	17,33		AL	AL	Aşırı Satımda
ASTOR	254,75	261,99	117,51	74,54	81,14	Aşırı Alımda	AL	Aşırı Alımda	Aşırı Alımda
BIMAS	730,00	-90,38	103,58	51,43	54,75		AL	AL	AL
DSTKF	2.670,00	179,17	140,36	80,48	89,70	Aşırı Alımda	AL	Aşırı Alımda	Aşırı Alımda
EKGYO	20,70	9,92	101,84	49,91	28,56		AL	AL	AL
ENKAI	103,70	66,66	111,84	64,73	53,70		AL	AL	AL
EREGL	32,98	117,97	113,59	64,78	63,18	Aşırı Alımda	AL	AL	AL
FROTO	99,15	-31,84	100,79	45,98	24,87		AL	AL	AL
GARAN	134,60	-122,62	99,42	50,61	30,55		Sat	AL	AL
GUBRF	531,00	115,51	112,67	57,71	51,03	Aşırı Alımda	AL	AL	AL
ISCTR	13,98	-20,99	101,56	51,29	42,05		AL	AL	AL
KCHOL	202,40	35,13	101,40	56,35	41,29		AL	AL	AL
KOZAL	43,40	8,92	105,20	47,25	34,49		AL	AL	AL
KRDMD	36,84	107,75	107,33	64,68	47,73	Aşırı Alımda	AL	AL	AL
MGROS	618,00	-52,95	101,04	49,59	36,96		AL	AL	AL
PETKM	24,24	138,44	114,13	68,77	81,59	Aşırı Alımda	AL	AL	AL
PGSUS	180,50	-12,54	100,00	49,74	37,30		Sat	AL	AL
SAHOL	96,40	-17,40	98,82	52,25	19,64		AL	AL	Aşırı Satımda
SASA	3,16	91,77	134,27	65,84	47,73	Aşırı Alımda	AL	Aşırı Alımda	AL
SISE	46,44	42,37	101,07	54,31	37,67		AL	AL	AL
TAVHL	284,75	-113,27	83,44	35,93	18,31	Aşırı Satımda	Sat	AL	Aşırı Satımda
TCELL	113,80	22,86	104,86	56,76	18,96		AL	AL	Aşırı Satımda
THYAO	315,75	25,93	101,10	56,50	44,91		AL	AL	AL
TOASO	294,50	80,72	106,13	58,00	60,32		AL	AL	AL
TTKOM	62,45	68,52	105,41	56,67	45,56		AL	AL	AL
TUPRS	269,50	151,41	109,16	63,22	56,24	Aşırı Alımda	AL	AL	AL
VAKBN	32,24	-58,56	97,57	46,00	19,30		Sat	AL	AL
YKBNK	37,06	-3,56	100,16	53,07	41,47		AL	AL	AL

## 100 ENDEKSİ HİSSELERİ ÖZET TEKNİK TABLO

	Kapanış	Pivot	Destek-I	Destek-II	Direnc-I	Direnc-II	Hareketli Ortalamalar (HO)					HO'ya Göre Görünüm *
							5	22	50	100	200	
AEFES	18,85	18,93	18,68	18,52	19,09	19,34	19,16	18,13	18,39	17,90	16,58	Olumsuz
AGHOL	30,14	30,43	29,85	29,55	30,73	31,31	31,07	29,64	30,63	31,11	29,21	Olumsuz
AKBNK	75,95	76,78	75,12	74,28	77,62	79,28	78,31	74,71	76,49	75,31	68,40	Olumsuz
AKSA	10,29	10,37	10,04	9,80	10,61	10,94	10,55	10,45	10,25	10,01	10,13	Olumsuz
AKSEN	83,05	83,72	82,33	81,62	84,43	85,82	81,46	80,17	75,56	71,51	57,87	Olumlu
ALARK	96,10	96,20	95,25	94,40	97,05	98,00	94,10	91,82	95,26	100,02	93,37	Olumlu
ALTRY	15,95	16,09	15,81	15,67	16,23	16,51	16,03	15,34	15,64	15,74	16,41	Olumsuz
ANSGR	28,66	28,65	28,41	28,15	28,91	29,15	28,80	27,21	26,32	25,20	23,25	Olumsuz
ARCLK	115,10	115,50	113,70	112,30	116,90	118,70	116,12	113,86	115,28	113,66	117,85	Olumsuz
ASELS	414,50	417,83	410,92	407,33	421,42	428,33	402,90	375,75	347,83	305,04	247,61	Olumlu
ASTOR	254,75	94,81	174,56	94,38	174,99	95,24	228,45	208,05	196,25	165,71	133,75	Olumlu
BALSU	14,62	14,76	14,48	14,33	14,91	15,19	15,23	14,89	14,95	15,80	18,96	Olumsuz
BIMAS	730,00	737,17	721,83	713,67	745,33	760,67	751,60	726,41	700,51	651,63	588,70	Olumsuz
BRSAN	560,00	579,67	540,33	520,67	599,33	638,67	563,70	540,75	563,82	579,14	504,28	Olumsuz
BRYAT	2.123,00	708,87	1.415,90	708,80	1.415,97	708,94	2.145,80	2.089,19	2.115,49	2.104,72	2.111,52	Olumsuz
BSOKE	35,72	36,25	35,17	34,61	36,81	37,89	36,02	34,80	32,92	27,35	21,20	Olumsuz
BTCIM	6,10	6,22	5,98	5,85	6,35	6,59	6,35	6,41	6,02	5,15	4,70	Olumsuz
CANTE	1,78	1,80	1,75	1,73	1,82	1,87	1,74	1,68	1,65	1,72	1,79	Olumlu
CCOLA	75,45	75,40	74,75	74,05	76,10	76,75	77,03	73,06	72,37	68,90	59,55	Olumsuz
CIMSA	56,35	55,98	55,32	54,28	57,02	57,68	55,98	52,31	50,92	49,12	47,46	Olumlu
CVKMD	33,34	34,63	33,01	32,67	34,97	36,59	32,94	33,79	33,39	32,15	24,10	Olumsuz
CWENE	34,40	34,99	33,71	33,03	35,67	36,95	34,90	32,69	31,14	30,53	25,51	Olumsuz
DAPGM	10,50	10,98	10,02	9,53	11,47	12,43	10,60	12,10	12,49	12,26	13,17	Olumsuz
DOAS	181,50	181,53	179,47	177,43	183,57	185,63	183,56	183,86	188,95	191,73	180,50	Olumsuz
DOHOL	22,80	22,83	22,17	21,55	23,45	24,11	21,91	20,98	20,89	20,09	18,71	Olumlu
DSTKF	2.670,00	905,23	1.786,97	903,95	1.788,25	906,51	2.612,10	2.163,66	1.839,60	1.255,21	948,31	Olumlu
ECILC	85,65	86,72	84,53	83,42	87,83	90,02	87,61	99,81	109,59	104,67	89,72	Olumsuz
EFORC	10,78	10,97	10,29	9,81	11,45	12,13	10,71	8,23	13,66	19,62	20,80	Olumlu
EKGYO	20,70	20,77	20,53	20,37	20,93	21,17	21,07	20,56	21,53	21,87	20,87	Olumsuz
ENERY	8,96	85,65	43,81	78,65	50,81	92,65	9,11	8,86	9,12	9,39	9,64	Olumsuz
ENJSA	120,60	122,87	118,23	115,87	125,23	129,87	120,28	118,18	112,08	102,08	86,90	Olumlu
ENKAI	103,70	92,73	96,57	89,43	99,87	96,03	105,76	99,25	96,44	89,43	79,59	Olumsuz
EREGL	32,98	33,19	32,55	32,11	33,63	34,27	33,18	30,77	29,99	27,97	27,61	Olumsuz
EUPWR	49,08	16,36	32,72	16,36	32,72	16,36	43,36	41,79	38,87	37,53	33,36	Olumlu

## 100 ENDEKSİ HİSSELERİ ÖZET TEKNİK TABLO

	Kapanış	Pivot	Destek-I	Destek-II	Direnc-I	Direnc-II	Hareketli Ortalamalar (HO)					HO'ya Göre Görünüm*
							5	22	50	100	200	
EUREN	5,65	5,84	5,39	5,12	6,11	6,56	5,66	5,04	5,02	5,49	6,62	Olumlu
FENER	3,06	2,98	2,91	2,75	3,14	3,21	2,82	2,82	2,92	3,17	3,80	Olumlu
FROTO	99,15	100,28	97,87	96,58	101,57	103,98	102,41	103,03	107,22	103,37	97,06	Olumsuz
GARAN	134,60	135,33	133,57	132,53	136,37	138,13	138,10	133,43	137,16	139,49	136,14	Olumsuz
GENIL	9,67	9,84	9,50	9,34	10,00	10,34	9,93	10,29	9,33	10,03	11,18	Olumsuz
GESAN	49,20	50,06	48,12	47,04	51,14	53,08	47,65	47,51	47,40	48,65	47,68	Olumsuz
GLRMK	181,90	185,77	178,03	174,17	189,63	197,37	208,54	207,81	186,54	183,97	178,76	Olumsuz
GRSEL	301,00	303,67	297,58	294,17	307,08	313,17	307,35	312,91	335,35	339,07	333,24	Olumsuz
GRTHO	244,70	246,45	241,15	237,60	250,00	255,30	246,38	246,54	245,22	249,54	350,61	Olumsuz
GSRAY	1,15	1,16	1,13	1,12	1,17	1,20	1,16	1,11	1,15	1,17	1,31	Olumsuz
GUBRF	531,00	534,83	520,17	509,33	545,67	560,33	527,40	497,90	506,88	455,07	371,22	Olumlu
HALKB	38,30	38,83	37,63	36,97	39,49	40,69	40,50	38,51	42,02	41,47	34,64	Olumsuz
HEKTS	3,35	3,37	3,25	3,15	3,47	3,59	3,34	3,10	3,07	3,11	3,45	Olumlu
IPEKE	91,20	92,38	89,92	88,63	93,67	96,13	93,30	94,24	102,28	100,30	83,44	Olumsuz
ISCTR	13,98	14,11	13,84	13,71	14,24	14,51	14,47	13,90	14,36	14,35	13,75	Olumsuz
ISMEN	42,14	42,36	41,72	41,30	42,78	43,42	43,32	42,44	43,07	41,56	40,33	Olumsuz
IZENR	10,50	10,46	10,07	9,65	10,88	11,27	10,38	9,91	9,67	9,79	9,39	Olumlu
KCHOL	202,40	203,57	201,23	200,07	204,73	207,07	205,06	200,26	196,44	188,77	177,56	Olumsuz
KLRHO	106,40	42,39	74,03	41,67	74,75	43,11	107,00	112,33	195,72	291,90	199,05	Olumsuz
KONTR	10,30	10,35	9,97	9,63	10,69	11,07	12,06	9,88	9,58	10,46	12,64	Olumsuz
KOZAA	127,10	128,40	125,80	124,50	129,70	132,30	134,62	130,00	140,64	129,95	107,41	Olumsuz
KOZAL	43,40	44,13	42,59	41,79	44,93	46,47	46,19	44,77	49,38	47,67	37,05	Olumsuz
KRDMD	36,84	36,91	36,45	36,07	37,29	37,75	36,57	34,18	32,39	30,21	28,67	Olumlu
KTLEV	105,80	106,53	100,87	95,93	111,47	117,13	103,92	85,91	65,47	46,63	29,53	Olumlu
KUYAS	84,20	86,37	81,58	78,97	88,98	93,77	90,82	84,58	77,84	66,38	59,23	Olumsuz
MAGEN	63,15	64,07	61,78	60,42	65,43	67,72	62,45	58,92	52,75	46,16	34,73	Olumlu
MAVI	42,54	42,80	42,18	41,82	43,16	43,78	43,50	42,99	43,73	43,90	42,02	Olumsuz
MGROS	618,00	623,00	612,00	606,00	629,00	640,00	650,60	632,66	630,38	608,54	544,01	Olumsuz
MIATK	38,60	39,02	38,10	37,60	39,52	40,44	39,94	40,89	39,58	38,51	38,80	Olumsuz
MPARK	433,00	437,58	425,67	418,33	444,92	456,83	451,50	441,11	441,14	423,54	384,97	Olumsuz
OBAMS	7,90	28,79	17,63	27,37	19,05	30,21	7,95	8,22	8,18	8,12	7,89	Olumsuz
ODAS	6,97	295,57	141,65	276,32	160,90	314,82	6,91	6,57	6,25	5,83	5,73	Olumlu

## 100 ENDEKSİ HİSSELERİ ÖZET TEKNİK TABLO

	Kapanış	Pivot	Destek-I	Destek-II	Direnç-I	Direnç-II	Hareketli Ortalamalar (HO)					HO'ya Göre Görünüm*
							5	22	50	100	200	
OTKAR	373,75	375,92	367,83	361,92	381,83	389,92	382,80	384,39	384,90	427,70	465,30	Olumsuz
OYAKC	24,00	24,18	23,76	23,52	24,42	24,84	24,42	24,53	24,37	24,75	23,26	Olumsuz
PAHOL	1,59	1,60	1,58	1,57	1,61	1,63	1,60	1,56	1,55	1,58	0,00	Olumsuz
PASEU	128,40	131,93	124,87	121,33	135,47	142,53	130,92	122,51	124,22	136,00	126,46	Olumsuz
PATEK	21,16	21,23	20,89	20,61	21,51	21,85	21,16	19,65	19,02	20,83	24,68	Olumsuz
PETKM	24,24	24,20	23,90	23,56	24,54	24,84	23,41	21,72	20,04	18,73	18,37	Olumlu
PGSUS	180,50	182,30	178,70	176,90	184,10	187,70	187,20	183,94	186,74	195,34	211,94	Olumsuz
PSGYO	3,25	3,22	3,07	2,90	3,39	3,54	3,04	2,65	2,47	2,55	2,76	Olumlu
QUAGR	3,76	3,89	3,63	3,51	4,01	4,27	3,93	3,55	3,23	3,02	5,39	Olumsuz
RALYH	360,25	354,25	339,75	319,25	374,75	389,25	336,65	265,84	201,84	202,86	180,09	Olumlu
REEDR	7,72	7,83	7,61	7,50	7,94	8,16	7,99	7,68	7,19	7,07	8,50	Olumsuz
SAHOL	96,40	96,92	95,83	95,27	97,48	98,57	98,65	95,94	96,18	94,31	90,00	Olumsuz
SARKY	26,14	26,34	25,94	25,74	26,54	26,94	27,16	27,60	30,64	29,40	21,62	Olumsuz
SASA	3,16	3,26	3,06	2,95	3,37	3,57	3,13	2,72	2,55	2,60	3,04	Olumlu
SISE	46,44	46,70	46,04	45,64	47,10	47,76	47,23	46,26	45,24	43,30	40,38	Olumsuz
SKBNK	12,70	12,68	12,49	12,28	12,89	13,08	12,83	11,96	11,46	9,87	8,57	Olumsuz
SOKM	48,68	48,87	48,25	47,83	49,29	49,91	49,80	51,43	56,41	56,44	48,40	Olumsuz
TABGD	265,00	266,25	262,75	260,50	268,50	272,00	262,95	252,69	255,27	247,67	234,77	Olumlu
TAVHL	284,75	289,08	279,17	273,58	294,67	304,58	303,25	316,50	312,38	316,61	284,79	Olumsuz
TCELL	113,80	114,57	112,73	111,67	115,63	117,47	114,82	112,44	113,26	109,33	101,66	Olumsuz
THYAO	315,75	317,08	313,92	312,08	318,92	322,08	322,35	312,09	305,87	298,48	300,56	Olumsuz
TKFEN	139,90	141,17	137,63	135,37	143,43	146,97	136,46	114,07	95,51	84,49	87,09	Olumlu
TOASO	294,50	293,92	290,33	286,17	298,08	301,67	293,80	282,15	287,65	274,08	250,91	Olumlu
TSKB	11,98	12,08	11,86	11,75	12,19	12,41	12,23	11,90	11,96	12,28	12,46	Olumsuz
TTKOM	62,45	63,05	61,85	61,25	63,65	64,85	63,95	61,64	63,12	62,08	58,18	Olumsuz
TUKAS	2,58	2,60	2,54	2,50	2,64	2,70	2,58	2,43	2,45	2,58	2,77	Olumlu
TUPRS	269,50	272,75	266,00	262,50	276,25	283,00	265,80	258,43	244,01	222,02	196,24	Olumlu
TUREX	8,51	8,64	8,38	8,24	8,78	9,04	8,52	8,13	7,71	7,58	8,36	Olumsuz
TURSG	13,78	13,75	13,61	13,43	13,93	14,07	14,03	13,40	12,98	12,49	11,44	Olumsuz
ULKER	121,00	122,10	119,90	118,80	123,20	125,40	122,92	119,50	119,71	120,91	115,39	Olumsuz
VAKBN	32,24	32,40	31,84	31,44	32,80	33,36	33,14	32,81	34,95	34,02	30,46	Olumsuz
VESTL	27,94	28,34	27,52	27,10	28,76	29,58	28,70	28,58	29,06	29,88	32,96	Olumsuz
YKBNK	37,06	37,21	36,73	36,39	37,55	38,03	37,76	36,51	37,44	37,60	35,23	Olumsuz
ZOREN	3,02	3,05	2,99	2,96	3,08	3,14	3,06	2,94	3,05	3,12	3,30	Olumsuz

## GAYRİMENKUL YO HİSSELERİ ÖZET TEKNİK TABLO

	Kapanış	Pivot	Destek-I	Destek-II	Direnc-I	Direnc-II	Hareketli Ortalamalar					HO'ya Göre Görünüm*
							5	22	50	100	200	
ADGYO	60,00	60,37	58,83	57,67	61,53	63,07	59,35	58,75	56,82	56,15	51,41	Olumlu
AGYO	8,80	8,74	8,61	8,43	8,92	9,05	8,67	8,41	8,13	7,78	7,66	Olumlu
AHSGY	18,20	18,37	17,85	17,51	18,71	19,23	18,17	18,16	19,39	19,45	15,27	Olumlu
AKFGY	2,84	2,86	2,82	2,79	2,89	2,93	2,85	2,79	2,86	2,85	2,80	Olumsuz
AKMGY	258,50	263,33	253,67	248,83	268,17	277,83	271,10	282,57	246,99	222,15	219,20	Olumsuz
AKSGY	8,82	8,82	8,78	8,73	8,87	8,91	8,85	8,76	8,38	8,04	7,58	Olumsuz
ALGYO	5,24	5,30	5,15	5,07	5,38	5,53	5,16	5,39	5,20	5,05	4,21	Olumsuz
ASGYO	11,25	11,36	11,12	11,00	11,48	11,72	11,32	10,87	10,96	10,94	11,36	Olumsuz
ATAGY	12,80	12,83	12,57	12,35	13,05	13,31	13,02	12,50	12,84	13,48	13,74	Olumsuz
AVGYO	13,01	13,61	12,41	11,80	14,22	15,42	13,78	12,55	12,61	11,78	12,58	Olumsuz
AVPGY	58,20	58,25	57,60	57,00	58,85	59,50	57,68	53,72	52,55	53,67	56,75	Olumlu
BASGZ	50,35	50,57	49,98	49,62	50,93	51,52	50,11	50,99	49,76	47,01	42,24	Olumsuz
BEGYO	4,38	4,41	4,32	4,27	4,46	4,55	4,46	4,41	4,36	4,62	6,20	Olumsuz
DGGYO	30,30	30,70	29,90	29,50	31,10	31,90	30,84	29,44	29,71	30,86	32,15	Olumsuz
DZGYO	7,75	7,81	7,61	7,48	7,94	8,14	7,94	7,82	8,08	8,18	7,71	Olumsuz
EGEGY	30,82	30,78	30,26	29,70	31,34	31,86	30,80	30,74	30,24	29,14	27,62	Olumlu
EKGYO	20,70	20,77	20,53	20,37	20,93	21,17	21,07	20,56	21,53	21,87	20,87	Olumsuz
EYGYO	2,82	2,87	2,77	2,73	2,91	3,01	2,86	2,79	3,19	3,48	3,77	Olumsuz
FZLGY	14,31	14,58	13,98	13,66	14,90	15,50	15,01	15,84	14,78	13,94	13,39	Olumsuz
HLGYO	5,73	5,74	5,67	5,62	5,79	5,86	5,78	5,43	5,22	4,69	4,29	Olumsuz
IDGYO	3,29	3,35	3,23	3,17	3,41	3,53	3,42	3,87	3,96	3,89	3,78	Olumsuz
ISGYO	20,56	20,65	20,31	20,07	20,89	21,23	20,90	20,40	20,98	21,47	20,42	Olumsuz
KGYO	10,71	10,51	10,18	9,64	11,05	11,38	11,05	9,59	8,41	7,15	5,72	Olumsuz
KLGYO	5,22	5,27	5,14	5,07	5,34	5,47	5,29	5,22	5,71	6,24	6,32	Olumsuz
KRGYO	2,84	2,86	2,81	2,78	2,89	2,94	2,88	2,78	2,85	2,93	3,15	Olumsuz
KZBGY	3,47	3,46	3,33	3,18	3,61	3,74	3,32	3,29	3,44	3,59	3,92	Olumlu
KZGYO	22,88	23,08	22,64	22,40	23,32	23,76	23,29	23,20	23,09	24,04	24,25	Olumsuz
MHRGY	3,77	3,80	3,73	3,69	3,84	3,91	3,83	3,60	3,55	3,52	3,80	Olumsuz
MRGYO	1,79	1,82	1,76	1,72	1,86	1,92	1,86	1,61	1,55	1,63	1,81	Olumsuz
MSGYO	7,55	7,73	7,37	7,18	7,92	8,28	7,92	7,74	7,03	6,27	5,81	Olumsuz
NUGYO	9,89	9,99	9,78	9,67	10,10	10,31	9,97	9,36	9,40	9,91	10,17	Olumsuz
OZGYO	2,16	2,18	2,14	2,12	2,20	2,24	2,17	2,04	2,04	2,07	2,06	Olumsuz
OZKGY	12,30	12,41	12,12	11,94	12,59	12,88	12,76	12,65	13,48	14,12	13,96	Olumsuz
PAGYO	130,50	131,00	129,50	128,50	132,00	133,50	128,28	125,17	110,47	98,16	90,90	Olumlu
PEKGY	16,24	16,28	15,79	15,33	16,74	17,23	15,12	14,25	13,58	12,65	10,74	Olumlu
PSGYO	3,25	3,22	3,07	2,90	3,39	3,54	3,04	2,65	2,47	2,55	2,76	Olumlu
RYGYO	31,00	31,05	30,09	29,17	31,97	32,93	31,86	32,02	31,69	28,30	25,01	Olumsuz
SEGYO	4,92	4,97	4,85	4,78	5,04	5,16	4,95	4,74	5,26	5,16	5,04	Olumsuz
SNGYO	3,79	3,84	3,67	3,55	3,96	4,13	3,73	3,62	4,01	4,43	4,57	Olumlu
SRVGY	3,27	3,29	3,23	3,20	3,32	3,38	3,27	3,19	3,21	3,30	3,32	Olumlu
SURGY	69,80	69,47	67,08	64,37	72,18	74,57	69,64	62,53	63,34	54,93	53,80	Olumlu
TDGYO	17,77	17,13	16,49	15,20	18,42	19,06	16,55	16,96	18,53	27,14	24,38	Olumsuz
TRGYO	96,60	96,90	95,70	94,80	97,80	99,00	95,92	90,59	86,71	82,48	78,07	Olumlu
TSGYO	6,78	6,84	6,72	6,67	6,89	7,01	6,90	6,70	6,88	7,08	7,37	Olumsuz
VKGYO	2,75	2,77	2,73	2,72	2,78	2,82	2,77	2,71	2,73	2,74	2,65	Olumsuz
VRGYO	2,36	2,38	2,33	2,30	2,41	2,46	2,42	2,34	2,32	2,43	2,85	Olumsuz
YGGYO	236,50	241,00	232,00	227,50	245,50	254,50	231,52	213,69	184,30	155,78	132,25	Olumlu
ZRGYO	21,56	7,19	14,37	7,19	14,37	7,19	22,08	21,82	22,00	22,70	22,95	Olumsuz

**TEKNİK ANALİZ İNDİKATÖR DEĞERLERİ NE İFADE EDİYOR?****PİVOT DESTEK DİRENÇ NOKTALARI**

Pivot noktaları ve o seviyedeki direnç ve destek bölgesi, fiyatların yönünün değişebileceği bölgelerdir. Bu seviyeler işlem öneri hizmetinde destek ve direnç noktaları her zaman stop ve hedef belirlerken hesaba katılır. Hesaplama önceki günün en yüksek, en düşük ve kapanış fiyatı dikkate alınır.

$$2. \text{ Direnç Seviyesi (R2)} = \text{Pivot} + (\text{R1} - \text{S1})$$

$$1. \text{ Direnç Seviyesi (R1)} = (2 \times \text{Pivot}) - \text{En Düşük}$$

$$\text{Pivot Noktası} = (\text{Yüksek} + \text{Kapanış} + \text{Düşük}) / 3$$

$$1. \text{ Destek Seviyesi (S1)} = (2 \times \text{Pivot}) - \text{En Yüksek}$$

$$2. \text{ Destek Seviyesi (S2)} = \text{Pivot} - (\text{R1} - \text{S1})$$

**HAREKETLİ ORTALAMALAR:** Hareketli ortalama, hisse senedi fiyatlarının belirli bir zaman dilimindeki ortalamalarını gösteren bir indikatördür. Basit, ağırlıklı ve eksponansiyel (üslü) olarak hesaplanabilir. Basit ortalamalar belirlenen süre içindeki her değere eşit önem verirken, diğer iki yöntem günümüze en yakın değerlere daha fazla ağırlık verir. Bültenimizde yer alan tablolarda basit hareketli ortalama yöntemi kullanılmış, 5, 22, 50, 100 ve 200 günlük hesaplanmıştır. Kısa dönemli hareketli ortalamanın uzun dönemliyi keserek yukarı çıkması "al", aşağı düşmesi ise "sat" sinyalini olarak yorumlanır.

**MOMENTUM:** Momentum, belirlenmiş olan bir süre içinde fiyatların %kaç değiştiğini gösteren bir göstergedir. Göstergede 100 referans noktasını gösterir. Göstergenin referans çizgisinin altına inmesi "sat", referans çizgisinin üzerine çıkması "al" sinyali olarak değerlendirilir. Momentumun aşırı satım bölgesinden dönüş eğiliminde olması kısa vadede düşüşün tamamlandığını, momentumun belirli bir tepe yapıp aşağı doğru dönmesi, fiyatlardaki artış hızının yavaşladığını ve fiyatların bir süre sonra gerilemeye başlayacağını gösterir.

**RSI:** "0" ile "100" sayıları arasında hareket eder. RSI'da genellikle 0 - 30 arası aşırı satım, 70 - 100 arası aşırı alım bölgeleridir. Bir hissenin kendi görece iç gücünü ölçer. Fiyat grafiği tepe veya dip noktaları ile gösterge tepe veya dip noktaları arasındaki uyumsuzluk potansiyel al/sat sinyalleridir. RSI üzerindeki destek/direnç tespitleri çoğu zaman grafik üzerindeki daha olumlu sonuç verir.

**STOCHASTIC:** 0 - 100 arası hareket eden kısa vadeli bir göstergedir. 0 - 20 arası aşırı satım, 80 - 100 arası aşırı alım durumunu temsil eder. 5 günlük hesaplanan yüksek, düşük ve kapanış değerlerinin bileşimi (%K) ile bununla birlikte hareket eden 3 günlük eğrinin (%D) kesişme noktaları alım/satım yerleri olarak yorumlanabilir. Yavaşlatılmış %K çizgisi aşağıdan yukarıya doğru %D çizgisini keserse "AL", %K çizgisi %D çizgisini yukarıdan aşağıya doğru keserse "SAT" sinyali olarak değerlendirilir.

**CCI:** CCI eğrisi +100 ile -100 arasında bir değer alır. Göstergede +100 seviyesinin üzeri aşırı alım yapıldığını, -100 seviyesinin altı ise aşırı satım yapıldığını ifade eder.

**Anadolu Yatırım Araştırma Bölümü****Sevgül YIRTAR**

Anadolu Yatırım Araştırma Departmanı | Bölüm Başkanı  
Bankacılık, Holding ve Savunma

[Syirtar@anadoluyatirim.com.tr](mailto:Syirtar@anadoluyatirim.com.tr) | [www.anadolubank.com.tr](http://www.anadolubank.com.tr) (216) 649 77 35

**Dr. Gözde SARAK**

Anadolu Yatırım Araştırma Departmanı | Yönetmen  
Otomotiv, Telekomünikasyon ve Demir-Çelik

[Gsarak@anadoluyatirim.com.tr](mailto:Gsarak@anadoluyatirim.com.tr) | [www.anadolubank.com.tr](http://www.anadolubank.com.tr) (216) 649 77 36

**Ecrin ŞARK**

Anadolu Yatırım Araştırma Departmanı | Yönetmen Yardımcısı  
Havacılık, Gayrimenkul ve Çimento

[Esark@anadoluyatirim.com.tr](mailto:Esark@anadoluyatirim.com.tr) | [www.anadolubank.com.tr](http://www.anadolubank.com.tr) (216) 649 77 39

**Mehmet Ali KATMER**

Anadolu Yatırım Araştırma Departmanı | Yönetmen Yardımcısı  
Enerji, Perakende ve Gıda

[Makatmer@anadoluyatirim.com.tr](mailto:Makatmer@anadoluyatirim.com.tr) | [www.anadolubank.com.tr](http://www.anadolubank.com.tr) (216) 649 77 37

**Anadolu Yatırım Araştırma Bölümü**

---

[Araştırma Bölümü : arastirma@anadoluyatirim.com.tr](mailto:arastirma@anadoluyatirim.com.tr) | (216) 649 77 35

---



Twitter adresimiz için [tıklayınız...](#)

Facebook adresimiz için [tıklayınız...](#)

**Uyarı:** Burada yer alan yatırım bilgi, yorum ve tavsiyeleri yatırım danışmanlığı kapsamında değildir. Yatırım danışmanlığı hizmeti, yetkili kuruluşlar tarafından kişilerin risk ve getiri tercihleri dikkate alınarak kişiye özel sunulmaktadır. Burada yer alan yorum ve tavsiyeler ise genel niteliktedir. Bu tavsiyeler mali durumunuz ile risk ve getiri tercihlerinize uygun olmayabilir. Bu nedenle, sadece burada yer alan bilgilere dayanarak yatırım kararı verilmesi beklentilerinize uygun sonuçlar doğurmayabilir.

Bu rapor tarafımızca doğruluğu ve güvenilirliği kabul edilmiş kaynaklar kullanılarak hazırlanmış olup yatırımcılara kendi oluşturacakları yatırım kararlarında yardımcı olmayı hedeflemekte ve herhangi bir yatırım aracını alma veya satma yönünde yatırımcıların kararlarını etkilemeyi amaçlamamaktadır. Yatırımcıların verecekleri yatırım kararları ile bu raporda bulunan görüş, bilgi ve veriler arasında bir bağlantı kurulamayacağı gibi, söz konusu kararların neticesinde oluşabilecek yanlışlık veya zararlardan kurum çalışanları ile Anadolubank A.Ş. ve Anadolu Yatırım Menkul Kıymetler A.Ş.'nin herhangi bir sorumluluğu bulunmamaktadır.