

Teknik Takip Listesi

Kod	Kapanış	% Değişim	Pivot	Destek 1	Destek 2	Direnç 1	Direnç 2	F/K	PD/DD
ASELS	337,00	1,97	335,75	329,00	321,00	343,75	350,50	51,31	6,14
AYGAZ	252,25	1,35	252,17	249,08	245,92	255,33	258,42	11,10	0,80
EREGL	30,06	2,95	29,88	29,42	28,78	30,52	30,98	411,14	0,73
ULKER	117,90	0,60	117,30	116,70	115,50	118,50	119,10	8,93	1,01

Hisseler	Hareketli Ortalamalar (HO)					HO'ya Göre Görünüm
	5	22	50	100	200	
ASELS	328,90	333,89	318,88	273,00	229,03	Olumsuz
AYGAZ	245,27	240,97	233,85	217,29	189,27	Olumlu
EREGL	28,89	28,41	29,05	26,79	27,22	Olumlu
ULKER	117,88	113,93	123,65	119,63	114,38	Olumlu

BIST100 Endeksi

Destekler	: 12.970 – 12.700 – 12.433
Dirençler	: 13.250 – 13.400 – 13.700

BİST100 endeksi, dünki işlemlerde %1,36 oranında yükseliş ile günü 13.112,31 puandan tamamladı. Endeksin günlük hareket bandı 12.960-13.167 aralığında gerçekleşti. İşlem hacmi 142,1 milyar TL ile önceki güne kıyasla %32,6 oranında artış gösterdi. Dünkü işlemlerde bankacılık endeksi %1,94 oranında değer kazanırken, sınai endeksi ise %1,38 oranında yükseldi. Endekse puan olarak en çok katkısı ASELS, AKBNK ve SAHOL sağlarken, endeksi en çok negatif etkileyen hisseler KLRHO, AEFES ve TABGD oldu.

Bankacılık endeksi (XBANK) dünki işlemlerde %1,94 oranında yükseliş ile günü 16.282,53 seviyesinden tamamladı. Gün içinde 16.009-16.465 bandında hareket eden endekste, özellikle sabah saatlerinde gelen güçlü alımlarla hızlı bir yükseliş dikkat çekti. Günün ilerleyen bölümünde ise bu yükselişin ardından daha yatay ve dengeli bir seyir izlendi.

Teknik açıdan değerlendirildiğinde, yükselen kanal içerisinde hareketin devam ettiği ve kısa vadede tepki alımlarının güç kazandığı görülüyor. 16.400-16.500 bandı önemli bir direnç bölgesi olarak test edilirken, bu seviyenin üzerinde kalıcılık sağlanması halinde 16.868 (200 günlük AO) ve 17.443 (50 günlük AO) seviyeleri gündeme gelebilir. Aşağı yönlü hareketlerde ise 16.100-16.000 bandı kısa vadeli destek olarak öne çıkarken, bu seviyenin altına sarkılması durumunda 15.500 ve 15.000 seviyeleri yeniden risk bölgesi haline gelebilir.

Özetle, bankacılık endeksinde dipten gelen tepki alımlarıyla birlikte kısa vadeli görünümde toparlanma sinyalleri güç kazanmış durumda. 16.400 üzerinde kalıcılık sağlanması halinde yükseliş hareketi devam edebilir. Ancak mevcut seviyelerde olası kar realizasyonlarına karşı temkinli olunması gereken bir süreçte bulunuluyor.

BIST100'de açılışın yatay yönde olmasını bekliyoruz...

Endeks (XU100) tarafında gün içerisinde zayıf sayılabilecek bir açılışın ardından alımların giderek güç kazandığı ve özellikle sabah saatlerinde hızlanan yükselişle birlikte endeksin gün içi zirveye yakın seviyelerde kapanış yaptığı görülüyor. Teknik olarak bakıldığında, yükselen kanal üst bandının aşılması ve fiyatın (5,22,100,200 günlük AO) üzerinde kalıcılık sağlaması kısa vadeli görünüm açısından oldukça olumlu sinyaller üretmektedir. 13.000 seviyesi üzerinde tutunmanın devam etmesi, yükseliş trendinin korunması adına kritik önem taşırken, 13.250 (Fib %78,6) direncinin aşılması halinde yukarı yönlü momentumun belirgin şekilde güçlenmesi beklenebilir.

Özetle, endekste kısa vadeli görünüm güç kazanmış durumda. 13.100 üzerindeki kapanışlar pozitif seyrin devamını desteklerken, 13.250 direncinin kırılması halinde yükseliş hareketi ivme kazanabilir. Buna karşın 13.000 seviyesi altına olası sarkmalarda düzeltme baskısı yeniden gündeme gelebilir. Genel tabloda, orta vadeli yükselen trend korunurken kısa vadede yukarı yönlü eğilim ön planda kalmaya devam ediyor.



VIOP30 Yakın Vade Kontratı

Destekler	:	15250 - 15076 - 14770
Dirençler	:	15500 - 15700 - 15900

VIOP yakın vade kontratı dünkü seansta 14985-15380 aralığında hareket ederek günü pozitif tamamladı. Kontrat, erken saatlerdeki düşüş eğilimini seans ilerledikçe toparlayarak güçlü bir tepki verdi ve yükselen kanalın içindeki konumunu korudu. Fiyat hareketi kısa vadede 15140 (5 günlük AO) ve 15073 (22 günlük AO) seviyeleri etrafında yoğunlaşıyor. Bu ortalamaların üzerinde kalıcılık sağlanması, alımların ivme kazanması için önemli bir koşul olarak öne çıkıyor. Yukarı yönlü harekette ilk etapta 15500 seviyesi hedeflenebilir. Daha güçlü bir kırılma halinde 15700 ve 15900 bölgelerine doğru hareket alanı açılabilir. Olası geri çekilmelerde ise ilk destek olarak yükselen kanal üst bandı 15250 seviyesi izlenecek. Buranın altına sarkmada 15076 (22 günlük AO) ve 14770 (100 günlük AO) bölgeleri devreye girebilir. Genel olarak kısa vadede kanal içi dalgalanma devam ederken, 15000 üzerindeki tutunma çabası olumlu bir görünüm sunuyor.



USD/TL Spot

Destekler	:	44,53 - 44,38 - 44,16
Dirençler	:	44,80 - 45,00 - 45,20

USD/TRY paritesi son işlemlerde 44,45–44,60 aralığında hareket ederek günü yatay tamamladı. Parite uzun vadeli yükselen kanalın içinde kararlı duruşunu sürdürüyor ve tüm önemli hareketli ortalamaların üzerinde seyretmeye devam ediyor. Şu dönemde 44,60 seviyesinin kırılma denemeleri öne çıkıyor. Bu bölgenin üzerinde kalıcılık sağlanması halinde yukarı yönlü hareketin ivme kazanması ve alımların güçlenmesi mümkün görünüyor. Yukarı tarafta 44,80 ve 45,00 seviyeleri önemli direnç noktaları olarak takip edilecek. Olası geri çekilmelerde 44,5385 (5 günlük AO) ilk destek olarak izlenecek. Buranın altına sarkmada 44,38 (22 günlük AO) ve 44,16 (50 günlük AO) bölgeleri devreye girebilir. Uzun vadeli teknik görünüm hâlâ güçlü yukarı yönlü seyrediyor.

Dolar endeksi (DXY) son işlemlerde 99,794–100,286 aralığında hareket ederek günü yatay tamamladı. Kısa vadeli yükselen kanalın alt bandı desteğine gelmiş olması kritik bir noktada olduğumuzu gösteriyor. Ayrıca 100 seviyesi üzerinde kalıcılık sağlanamıyor. Bu iki unsur bir arada değerlendirildiğinde kısa vadede yön arayışının sürdüğü ve dikkatli olunması gerektiği söylenebilir.

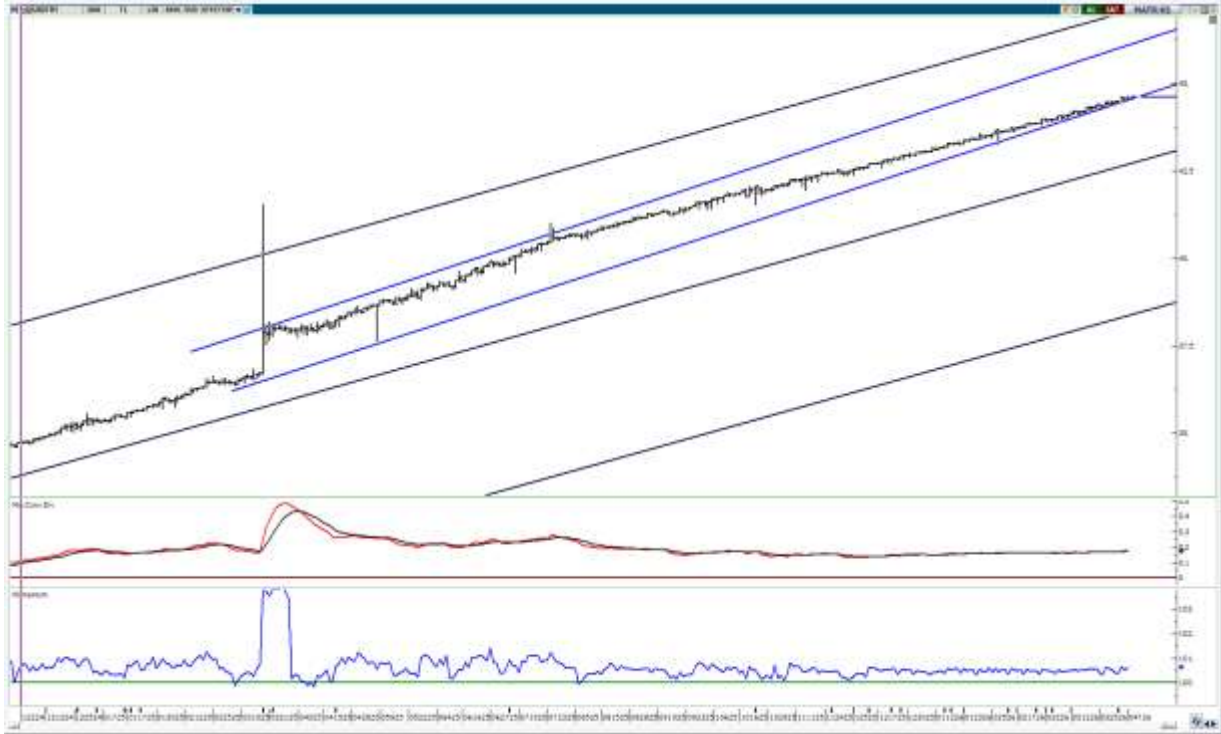

EURO/USD Paritesi

Destekler	:	1,1505 - 1,1492 - 1,1410
Dirençler	:	1,1541 - 1,1571 - 1,1617

EUR/USD paritesi dünkü işlemlerde 1,1505-1,1571 aralığında hareket ederek günü pozitif tamamladı. İşlem gününü %0,25 değer kazancıyla 1,1543 seviyesinde kapatan parite, kısa vadeli (5 günlük AO) 1,1540 seviyesinin üzerine çıkarak toparlanma eğilimi gösteriyor. Fiyatlamaların (22 günlük AO) 1,1541 seviyesi civarında yön arayışında olması kısa vadeli sıkışmaya işaret ederken; (50 günlük AO) 1,1617, (100 günlük AO) 1,1675 ve (200 günlük AO) 1,1678 seviyelerinin altında kalınması ana düşüş eğiliminin sürdüğünü teyit ediyor. Teknik göstergelerde RSI 46,34 seviyesine yükselerek toparlanmayı desteklerken, MACD sıfır çizgisinin altında bulunmasına rağmen pozitif histogram (0,00084) üretmek yukarı yönlü ivmeye katkı sağlıyor. Yukarı yönlü hareketlerde (22 günlük AO) 1,1541, dünkü işlemlerin zirvesi 1,1571 ve (50 günlük AO) 1,1617 dirençleri izlenecek olup, bu bölgenin aşılması halinde daha üst hareketli ortalamalar gündeme gelebilir. Aşağı yönlü hareketlerde ise dünkü dip seviyesi olan 1,1505 ilk destek konumunda bulunuyor. Bu seviyenin altında grafikte öne çıkan 1,1492 ve önceki salınım diplerinden 1,1410 destekleri takip edilebilir. Makro tarafta, ABD'den gelen hizmet sektörü verilerinin beklentilerin altında kalması dolar üzerinde satış baskısı yaratarak paritedeki toparlanmayı destekledi. ABD ISM Hizmetler PMI mart ayında 55 olan beklentinin ve 56,1 olan önceki verinin altında kalarak 54 seviyesine geriledi ve sektörde momentum kaybına işaret etti. Alt endekslerde istihdam endeksinin 51,8'den 45,2'ye sert düşüş göstermesi istihdam piyasasına dair endişeleri artırırken, yeni siparişler endeksi 58,6'dan 60,6'ya yükselerek talebin sürdüğünü gösterdi. Öte yandan, ödenen fiyatlar endeksinin 63'ten 70,7'ye sıçraması hizmet sektöründeki enflasyonist baskıların gücünü koruduğunu teyit etti. ABD hizmet sektöründeki bu ivme kaybı ve istihdam koşullarındaki zayıflama, dolar endeksinde (DXY) geri çekilmelere neden olurken EUR/USD paritesinin lehine fiyatlamaların zeminini oluşturuyor.



GBP/USD Paritesi

Destekler	: 1,3178 - 1,3100 - 1,3035
Dirençler	: 1,3269 - 1,3293 - 1,3376

GBP/USD paritesi, 6 Nisan işlemlerinde 1,3178 ile 1,3269 aralığında hareket ederek günü %0,37 kazançla 1,3236 seviyelerinde sürdürdü. Fiyatlamaların 1,3232 (5 günlük AO) seviyesinin üzerine çıkması kısa vadeli toparlanma çabasını gösterirken, 1,3293 (22 günlük AO) seviyesinin altında seyredilmesi baskının devam ettiğini teyit etmektedir. 1,3376 (50 günlük AO), 1,3410 (200 günlük AO) ve 1,3436 (100 günlük AO) ortalamalarının altında kalınmasıyla ana düşüş trendi korunmaktadır. Teknik göstergelerden RSI değerinin 43,22 seviyesine yükselerek toparlanma eğilimini desteklediği izlenirken, MACD göstergesi -0,0059 değeriyle negatif bölgedeki seyrini sürdürmektedir. Yukarı yönlü hareketlerde günün zirvesi 1,3269 ve 1,3293 dirençleri takip edilecek olup, aşağı yönlü geri çekilmelerde 1,3178 günün en düşük seviyesinin kırılması durumunda 1,3100 bölgesine doğru hareketler izlenebilir. Makro tarafta, ABD ile İran arasında bölgesel ateşkes sağlanabileceğine yönelik beklentiler risk iştahını artırarak Dolar üzerinde baskı yarattı. ABD'de Mart ayı ISM Hizmetler PMI verisinin 54 seviyesine gerileyerek beklentilerin altında kalması ve iş aktivitesindeki yavaşlama bu baskıyı destekledi. Ancak söz konusu verinin alt bileşeni olan ödenen fiyatlar endeksinin petrol maliyetlerindeki artışla 70,7 seviyesine yükselmesi enflasyonist risklerin canlı kaldığını gösterdi. Geçen hafta açıklanan güçlü istihdam verilerinin ardından piyasaların Fed'den faiz indirimi beklememesi ve fon faiz oranının 2026'da %3,50 ile %3,75 aralığında sabit kalacağına öngörülmesi, Doları temel tarafta destekleyen ana unsur olmaya devam etmektedir.



XAU/USD (Ons Altın/\$)

Destekler	: 4559 – 4486 - 4400
Dirençler	: 4750 – 4850 - 4954

Ons Altın dün gerçekleştirilen işlemlerde 4600 – 4706 dolar aralığında hareket etmiştir. Değerli metalde düşüşün devam etmesi halinde 4559 ilk destek seviyesi iken 4486 (200 günlük AHO) ve 4400 sonraki destek seviyelerini oluşturabilir. Olası yükselişlerde ise 4750 ilk direnç iken 4850 (50 günlük AHO) ve 4954 sonraki direnç seviyeleri olarak takip edilebilir. Teknik göstergelerden RSI'nın 44 seviyesinde bulunması ons altında satıcıların güçlü olduğunu teyit ederken aşağı yönlü nötr bölgeye işaret etmektedir. Ayrıca MACD göstergesinin -94'de bulunması değerli metalde düşüş momentumunun devam ettiğini ve satış baskısının devam ettiğini göstermektedir.

Dün itibarıyla ons altında gözlenen geri çekilme, döviz kanalından ziyade faiz dinamikleri öncülüğünde şekillenmektedir. Dolar endeksindeki hareketin sınırlı kalması, fiyatlamada kur etkisinin zayıf olduğunu ortaya koyarken, ABD 10 yıllık tahvil getirilerindeki yükseliş altın üzerinde belirleyici bir baskı unsuru oluşturmaktadır. Uzun vadeli faizlerdeki bu yukarı yönlü eğilim, yatırımcı açısından alternatif getiri imkanlarını artırarak faiz getirisi bulunmayan altının görece cazibesini azaltmakta ve portföy tercihlerinde altın aleyhine bir denge yaratmaktadır. Makro veri akışı tarafında gün içerisinde ABD kaynaklı fiyatlamayı bozacak nitelikte yeni bir veri bulunmazken, piyasalarda önceki işlem gününde açıklanan güçlü istihdam verilerinin etkisinin sürdüğü görülmektedir. İş gücü piyasasının dirençli seyrine işaret eden bu tablo, para politikasına ilişkin beklentilerin yeniden şekillenmesine neden olurken, faiz indirim sürecine yönelik öngörülerin ötelenmesi tahvil faizleri üzerinden altın fiyatlarını baskılamaya devam etmektedir. Jeopolitik gelişmeler tarafında ise ABD-İran hattında süregelen gerilim gündemde kalmayı sürdürmekle birlikte, gün içi fiyatlamalarda doğrudan güvenli liman talebi yaratmak yerine enerji fiyatları ve enflasyon beklentileri üzerinden dolaylı bir etki yaratmaktadır.



XAGUSD (Ons Gümüş / \$)

Destekler	:	69,27 - 65,00 - 62,44
Dirençler	:	76,50 - 78,42 - 80,11

Ons gümüş dün gerçekleştirilen işlemlerde 71,22 – 73,57 dolar aralığında hareket etmiştir. Ons gümüşte düşüşün devamı halinde 69,27 (200 gün AHO) ilk destek iken 65,00 ve 62,44 sonraki destekler olarak öne çıkmaktadır. Olası yükselişlerde 76,50 ilk direnç iken 78,42 (50 günlük AHO) ve 80,11 (100 günlük AHO) sonraki destekler olarak izlenebilir. Teknik göstergelerden RSI'nin 43 ve MACD'nin -3 seviyesinde yer alması ons gümüşte zayıf ancak aşırı olmayan bir düşüş trendine işaret etmektedir.

Son 10 günlük süreçte ons gümüşteki fiyatlamaya, belirgin şekilde iki ana kırılma etrafında şekillenmiştir. Mart ayının son haftasında ABD tahvil getirilerinde başlayan yükseliş eğilimi, değerli metaller genelinde olduğu gibi gümüşte de aşağı yönlü baskının temelini oluşturmuştur. Bu süreçte özellikle ABD tarafında açıklanan güçlü istihdam verisi sonrasında faizlerde yukarı yönlü hareket hız kazanmış, gümüşteki tepki alımları kalıcı olamamıştır. Bu dönemde dikkat çeken bir diğer unsur, dolar endeksinde net bir yön oluşmamasına rağmen gümüş fiyatlarının geri çekilmesidir. Bu ayrışma, fiyatlamaların kurdan bağımsız şekilde doğrudan faiz kanalına odaklandığını göstermektedir. Özellikle haftanın son işlem gününde açıklanan veriler sonrası tahvil piyasasında oluşan satış baskısı, gümüşte aşağı yönlü hareketi belirginleştirmiştir. 6 Nisan'a gelindiğinde ise yeni bir makro veri akışı bulunmamasına rağmen, önceki verilerin etkisi ve tahvil getirilerindeki yükselişin devam etmesi fiyatlamayı sürüklemektedir. Aynı gün içerisinde jeopolitik başlıklar gündemde kalmaya devam etse de, bu gelişmeler gümüşte doğrudan bir güvenli liman talebi yaratmamış, fiyatlamaya daha çok faiz hareketine duyarlı kalmıştır.



Brent Petrol

Destekler	: 107 - 100,00 - 92,00
Dirençler	: 112,00-120,00-128,00

Hafta sonu tırmanma ve diplomasi sinyalleri eş zamanlı geldi. Trump Pazar günü "Salı santral ve köprü günü olacak" diyerek ultimatomunu koydu. İran ise Hürmüz'ün savaş tazminatı ödenene kadar kapalı kalacağını açıkladı ve Bab el-Mandeb'i de hedef alabilecekleri uyarısında bulundu. Öte yandan Axios 45 günlük ateşkes görüşmelerinin sürdüğünü, Reuters Pakistan barış planının her iki tarafa iletildiğini bildirdi. Brent Pazar günü \$110,60'a yükseldikten sonra Pazartesi \$106,20'ye geriledi. WTI ise Trump'ın basın toplantısı sırasında \$112'den \$114'e sıçradı, kapanışta \$112,29 oldu. Fiziksel piyasada Dated Brent geçen hafta \$141'e dokundu — 2008'den beri en yüksek.

50 günlük SMA (\$107) artık destek niteliğinde. Brent'in \$106'ya gerilemesi bu desteğin test edildiğini göstermektedir. \$100 psikolojik desteği ve \$92 Mart ortası konsolidasyon alanı aşağıda izlenmektedir.



NET PARA GİRİŞİNDE İLK 40 HİSSE (GÜNLÜK, İLK 5 KURUMDA)						Anadolu Yatırım		
Hisse	Kapanış	Alıcılar Net Hacim (TL)	Satıcılar Net Hacim (TL)	Net Para Girişi (TL)	Günlük Fiyat Değ. (%)	Yılbaşına göre Değ. (%)	F/K	PD/DD
ASELS	337,00	1.395.188.000	-1.011.571.000	383.617.000	1,97	45,45	51,31	6,14
SASA	2,48	951.926.600	-588.866.200	363.060.400	4,64	-10,79	0,00	0,70
AKBNK	70,30	1.006.886.000	-714.220.200	292.665.800	2,25	3,94	6,39	1,18
SAHOL	91,75	685.784.800	-415.426.500	270.358.300	3,09	10,65	50,80	0,53
TUPRS	256,50	666.993.700	-403.146.300	263.847.400	0,49	44,80	16,74	1,36
PETKM	20,86	531.390.100	-312.546.300	218.843.800	4,93	28,53	0,00	0,83
GARAN	135,60	742.064.100	-546.602.800	195.461.300	2,57	-5,51	5,15	1,28
TERA	346,50	332.177.400	-177.831.000	154.346.400	1,17	101,45	6,50	8,00
ISCTR	13,32	649.963.100	-515.424.300	134.538.800	1,29	-1,43	4,94	0,78
IEYHO	96,80	660.387.500	-540.428.500	119.959.000	3,92	45,45	0,00	23,18
KTLEV	81,15	610.055.700	-490.919.000	119.136.700	1,44	278,50	19,49	14,76
KCHOL	194,40	445.460.700	-355.425.700	90.035.000	1,62	19,47	22,41	0,73
KRDMD	34,14	266.120.800	-183.740.800	82.380.000	7,02	35,15	0,00	0,46
ALKLC	341,00	181.093.200	-115.321.600	65.771.600	0,00	60,40	0,00	14,41
OTKAR	390,50	147.292.600	-95.481.150	51.811.450	5,47	-19,65	0,00	5,48
SISE	44,80	253.350.300	-202.038.300	51.312.000	1,82	16,73	13,89	0,57
ENKAI	96,00	155.313.300	-107.672.500	47.640.800	2,51	23,02	15,92	1,54
MGROS	606,00	141.522.900	-96.469.900	45.053.000	0,83	16,09	16,97	1,39
KUYAS	81,20	116.837.400	-76.471.750	40.365.650	6,56	51,78	0,00	22,65
HEDEF	143,50	1.577.899.000	-1.539.130.000	38.769.000	1,92	257,86	179,99	48,56
EKGYO	19,87	208.962.000	-175.177.700	33.784.300	1,85	-2,79	15,78	0,58
YKBNK	35,14	523.021.200	-492.169.800	30.851.400	2,09	-2,98	6,30	1,16
BIMAS	691,00	377.800.400	-347.946.400	29.854.000	0,00	28,80	22,25	2,50
PGSUS	178,40	142.457.500	-112.614.800	29.842.700	1,02	-6,94	6,49	0,76
ALARK	91,20	79.844.660	-50.997.190	28.847.470	2,24	-10,59	0,00	0,53
DSTKF	1.974,00	632.082.100	-604.545.000	27.537.100	0,87	255,68	174,73	53,91
YIGIT	27,34	65.374.020	-38.149.210	27.224.810	4,99	19,39	43,99	1,18
MCARD	164,20	103.426.100	-76.561.580	26.864.520	9,98	86,59	20,70	9,35
AKSEN	80,45	109.240.100	-83.488.780	25.751.320	2,94	10,97	27,01	1,66
PEKGY	14,15	181.603.800	-157.804.000	23.799.800	0,93	12,30	0,00	8,62
PATEK	18,09	41.794.360	-20.410.490	21.383.870	2,09	-17,85	10,47	2,88
TEKTU	10,17	73.921.660	-52.889.040	21.032.620	9,95	10,54	0,00	0,57
MIATK	42,20	61.482.320	-40.523.500	20.958.820	1,69	7,05	0,00	3,82
HDFGS	3,29	56.469.690	-35.846.730	20.622.960	4,44	4,44	12,55	0,99
MAVI	42,12	45.686.140	-25.079.020	20.607.120	1,59	-3,22	14,59	2,41
MAGEN	55,90	156.147.600	-135.744.600	20.403.000	2,38	46,64	0,00	12,76
GRSEL	323,00	54.908.030	-35.620.250	19.287.780	5,13	0,94	11,40	3,14
BTCIM	6,47	93.185.660	-74.026.580	19.159.080	6,77	69,82	0,00	1,65
TAVHL	323,25	118.351.400	-101.014.700	17.336.700	0,86	8,38	41,70	1,48
MPARK	418,00	50.130.440	-32.905.650	17.224.790	2,45	9,86	14,42	2,29

Kaynak: Matriks, Finnet

NET PARA ÇIKIŞINDA İLK 40 HİSSE (GÜNLÜK, İLK 5 KURUMDA)



Hisse	Kapanış	Alıcılar Net Hacim (TL)	Satıcılar Net Hacim (TL)	Net Para Çıkışı (TL)	Günlük Fiyat Değ. (%)	Yılbaşına göre Değ. (%)	F/K	PD/DD
THYAO	297,25	444.041.000	-663.127.400	-219.086.400	0,42	10,71	0,00	0,45
AEFES	17,24	150.722.300	-277.543.100	-126.820.800	-1,49	9,74	11,40	0,94
EREGL	30,06	578.905.000	-686.042.600	-107.137.600	2,95	26,20	411,14	0,73
TKFEN	98,25	114.475.000	-176.685.000	-62.210.000	-2,63	39,56	0,00	1,12
KLRHO	109,00	75.204.080	-136.109.800	-60.905.720	-7,47	-64,41	114,29	5,97
MEGMT	79,00	73.138.860	-116.596.500	-43.457.640	-1,99	46,03	14,25	5,27
TABGD	238,60	81.821.570	-124.384.900	-42.563.330	-2,05	14,11	23,72	2,80
EFOR	7,16	117.468.900	-157.545.900	-40.077.000	-2,45	-70,41	6.935,86	3,38
CWENE	31,68	300.582.900	-339.070.700	-38.487.800	5,74	12,98	15,42	2,45
SKBNK	10,99	51.302.230	-84.083.410	-32.781.180	1,48	41,26	13,22	2,07
TSPOR	0,97	39.314.190	-70.953.060	-31.638.870	1,04	-9,35	0,00	0,56
GMSTRF	646,25	134.997.600	-164.573.200	-29.575.600	-0,27	0,54	0,00	0,00
IHAAS	75,50	28.938.560	-55.726.810	-26.788.250	-9,96	83,70	0,00	36,27
NIBAS	9,12	46.667.140	-72.091.600	-25.424.460	-9,97	151,93	0,00	7,12
HLGYO	4,98	42.415.740	-67.726.740	-25.311.000	-2,16	32,80	1,39	0,34
KZBGY	3,49	26.906.620	-51.521.770	-24.615.150	0,58	6,73	14,91	0,61
GLRMK	192,60	132.934.600	-157.288.600	-24.354.000	2,18	10,06	14,52	3,50
AKSA	10,38	20.246.830	-43.889.750	-23.642.920	-1,70	11,41	10,04	1,23
ECILC	106,90	42.465.800	-65.294.450	-22.828.650	1,04	30,68	35,07	1,20
TTKOM	59,05	62.436.060	-83.913.800	-21.477.740	0,77	2,70	8,99	0,97
ISMEN	40,98	48.200.150	-68.586.540	-20.386.390	-0,24	11,62	8,26	1,90
KRDMB	70,00	233.639.600	-253.756.300	-20.116.700	6,71	206,21	0,00	0,94
ADEL	46,72	51.837.160	-71.863.260	-20.026.100	-3,83	41,58	0,00	9,99
ARZUM	3,29	51.858.010	-71.520.140	-19.662.130	1,23	32,66	0,00	0,00
TRALT	44,06	181.373.200	-200.739.900	-19.366.700	0,92	7,52	34,38	3,30
DAPGM	13,70	38.467.000	-57.285.870	-18.818.870	-1,37	15,51	34,79	2,47
OBAMS	8,42	31.593.450	-49.707.150	-18.113.700	-0,82	5,78	0,00	2,20
TUCLK	4,08	23.427.680	-41.532.370	-18.104.690	-1,69	-15,00	0,00	0,44
PSGYO	2,51	84.788.420	-102.729.300	-17.940.880	3,72	0,80	5,98	0,49
ASTOR	210,20	266.914.900	-284.429.700	-17.514.800	1,79	79,81	27,35	6,30
SOKM	51,85	73.678.650	-90.792.300	-17.113.650	-0,38	1,57	0,00	0,87
AKFYE	23,72	34.543.170	-51.409.120	-16.865.950	-1,41	44,55	14,56	0,51
VKGYO	2,71	21.026.900	-37.556.200	-16.529.300	-1,09	9,27	11,98	0,38
ATATR	15,96	121.768.500	-137.756.400	-15.987.900	2,31	29,55	33,97	4,88
QUAGR	3,32	65.872.930	-81.004.170	-15.131.240	4,73	16,49	0,00	0,92
ALVES	3,35	16.974.020	-31.477.800	-14.503.780	-1,18	30,45	52,09	1,97
FORTE	101,40	30.236.220	-44.280.510	-14.044.290	-2,97	25,50	2,92	2,75
KTSKR	84,00	33.583.520	-46.442.780	-12.859.260	5,26	12,00	0,00	0,68
MERKO	16,42	15.075.520	-27.785.010	-12.709.490	-4,14	20,74	4,55	0,97
ULKER	117,90	70.308.150	-82.224.450	-11.916.300	0,60	9,17	8,93	1,01

Kaynak: Matriks, Finnet

Aşağıdaki tablolar uyarı yazısı ile birlikte okunmalıdır.

Uyarı: Kapanışı 5 günlük HO'nın üzerinde ve 5 günlük HO'sı 22 günlük HO'nın üzerinde olan hisseler "olumlu", altında olan hisseler "olumsuz" olarak yorumlanmıştır. Görünümde sadece hareketli ortalamaların kırılmaları baz alınarak olumlu ya da olumsuz şeklinde otomatik bir değerlendirme yapılmaktadır, diğer teknik göstergelere bakılmamaktadır. Bu nedenle sizlerle paylaştığımız hisse bazlı teknik yorumlarımızda farklı görüşler verilebilir. Pivot Destek Direnç seviyeleri kapanış, günüçi en yüksek en düşük seviyelere göre matematiksel olarak hesaplanmıştır, Anadolu Yatırım'ın belirlemiş olduğu destek direnç noktaları değildir. Hesaplamaların formüllerini aşağıda bulabilirsiniz.

	Kapanış	Pivot	Destek-I	Destek-II	Direnç-I	Direnç-II	Hareketli Ortalamalar (HO)					HO'ya Göre
							5	22	50	100	200	Görünüm*
XU100	13.112,31	13.080,13	12.992,38	12.872,46	13.200,05	13.287,80	13.018,95	13.730,63	13.071,06	12.010,15	11.228,36	Olumsuz
XU030	14.970,91	14.932,35	14.803,19	14.635,47	15.100,07	15.229,23	14.788,26	15.267,71	14.391,04	13.144,11	12.353,19	Olumsuz
AEFES	17,24	17,36	17,00	16,75	17,61	17,97	18,26	19,96	18,51	16,88	16,02	Olumsuz
AKBNK	70,30	70,22	69,03	67,77	71,48	72,67	78,75	86,08	81,31	72,42	67,98	Olumsuz
ASELS	337,00	335,75	329,00	321,00	343,75	350,50	334,75	309,75	294,95	245,80	209,55	Olumlu
ASTOR	210,20	210,23	207,07	203,93	213,37	216,53	174,68	177,35	157,44	128,16	114,22	Olumsuz
BIMAS	691,00	690,67	685,33	679,67	696,33	701,67	650,60	682,91	643,15	591,69	548,78	Olumsuz
DSTKF	1.974,00	1.971,00	1.963,00	1.952,00	1.982,00	1.990,00	1.604,60	1.229,52	922,49	791,35	650,24	Olumlu
EKGYO	19,87	19,79	19,60	19,33	20,06	20,25	21,69	24,09	23,20	21,63	20,09	Olumsuz
ENKAI	96,00	95,52	94,48	92,97	97,03	98,07	93,34	98,39	90,28	83,28	75,01	Olumsuz
EREGL	30,06	29,88	29,42	28,78	30,52	30,98	29,32	30,00	27,73	26,47	26,82	Olumsuz
FROTO	100,40	100,27	99,53	98,67	101,13	101,87	109,58	118,65	109,88	100,73	95,92	Olumsuz
GARAN	135,60	134,70	133,10	130,60	137,20	138,80	139,64	154,32	151,51	143,17	139,10	Olumsuz
GUBRF	481,00	478,08	468,67	456,33	490,42	499,83	514,55	523,08	459,81	387,77	325,34	Olumsuz
ISCTR	13,32	13,34	13,14	12,97	13,51	13,71	14,92	16,66	15,68	14,38	13,99	Olumsuz
KCHOL	194,40	193,73	191,87	189,33	196,27	198,13	190,86	207,25	197,89	183,49	175,10	Olumsuz
KOZAL	44,06	44,07	43,41	42,75	44,73	45,39	53,19	54,29	50,57	42,30	33,19	Olumsuz
KRDMD	34,14	33,65	32,79	31,45	34,99	35,85	30,43	31,02	29,33	27,76	27,05	Olumsuz
MGROS	606,00	605,83	601,67	597,33	610,17	614,33	615,60	657,32	624,70	561,99	520,34	Olumsuz
PETKM	20,86	20,63	20,19	19,53	21,29	21,73	18,69	18,37	17,77	17,43	17,67	Olumlu
PGSUS	178,40	178,37	176,63	174,87	180,13	181,87	181,24	201,92	201,54	203,83	223,34	Olumsuz
SAHOL	91,75	91,05	89,50	87,25	93,30	94,85	93,05	103,18	98,88	90,12	89,28	Olumsuz
SASA	2,48	2,45	2,40	2,31	2,54	2,59	2,28	2,47	2,52	2,74	3,14	Olumsuz
SISE	44,80	44,64	44,10	43,40	45,34	45,88	41,30	45,87	42,92	39,99	38,44	Olumsuz
TAVHL	323,25	324,08	317,92	312,58	329,42	335,58	299,40	333,09	328,13	300,67	273,62	Olumsuz
TCELL	108,60	108,27	107,33	106,07	109,53	110,47	111,10	118,89	111,26	103,65	98,26	Olumsuz
THYAO	297,25	298,33	295,42	293,58	300,17	303,08	284,95	315,76	301,98	290,42	295,15	Olumsuz
TOASO	266,00	265,83	263,17	260,33	268,67	271,33	298,25	320,42	301,81	272,22	248,93	Olumsuz
TTKOM	59,05	58,95	58,45	57,85	59,55	60,05	62,50	68,11	64,45	59,73	57,58	Olumsuz
TUPRS	256,50	256,83	253,42	250,33	259,92	263,33	239,12	225,00	218,77	205,99	180,97	Olumlu
ULKER	117,90	117,30	116,70	115,50	118,50	119,10	118,70	129,28	126,30	118,46	113,17	Olumsuz
YKBNK	35,14	35,07	34,59	34,03	35,63	36,11	37,23	40,60	39,08	36,55	34,00	Olumsuz

30 ENDEKSİ HİSSELERİ ÖZET TEKNİK TABLO

	Kapanış	Teknik Göstergeler				Ürettiği Sinyaller			
		CCI	MOM	RSI	STO	CCI	MOM	RSI	STO
XU100	13.112,31	-118,55	89,71	35,95	13,48	Aşırı Satımda	Sat	AL	Aşırı Satımda
XU030	14.970,91	73,71	92,52	53,52	77,36	Aşırı Satımda	Sat	AL	Aşırı Satımda
AEFES	17,24	39,08	79,59	45,35	70,18	Aşırı Satımda	Sat	AL	AL
AKBNK	70,30	39,80	95,84	45,29	72,43	Aşırı Satımda	Sat	AL	Aşırı Satımda
ASELS	337,00	112,55	96,63	54,43	66,83	Aşırı Alımda	AL	AL	AL
ASTOR	210,20	110,85	94,59	63,15	13,92		Sat	AL	Aşırı Satımda
BIMAS	691,00	47,25	102,37	34,57	66,48	Aşırı Satımda	Sat	AL	AL
DSTKF	1.974,00	132,34	149,91	87,42	89,95	Aşırı Alımda	AL	Aşırı Alımda	Aşırı Alımda
EKGYO	19,87	-13,24	80,86	30,80	8,47	Aşırı Satımda	Sat	AL	Aşırı Satımda
ENKAI	96,00	77,59	90,05	37,05	8,37	Aşırı Satımda	Sat	AL	Aşırı Satımda
EREGL	30,06	214,62	95,14	58,59	75,82	Aşırı Satımda	Sat	AL	Aşırı Satımda
FROTO	100,40	-95,03	87,57	40,21	25,38		Sat	AL	AL
GARAN	135,60	76,54	99,85	32,87	7,77	Aşırı Satımda	Sat	AL	Aşırı Satımda
GUBRF	481,00	11,63	93,85	45,91	26,90		Sat	AL	AL
ISCTR	13,32	-137,78	97,95	44,88	5,74	Aşırı Satımda	Sat	AL	Aşırı Satımda
KCHOL	194,40	-102,09	85,83	33,85	42,70	Aşırı Satımda	Sat	AL	Aşırı Satımda
KOZAL	44,06	-98,34	94,27	41,32	71,66		Sat	AL	Aşırı Satımda
KRDMD	34,14	-127,75	92,88	65,83	27,85	Aşırı Satımda	Sat	AL	AL
MGROS	606,00	44,61	83,24	48,30	21,01	Aşırı Satımda	Sat	Aşırı Satımda	AL
PETKM	20,86	68,38	99,46	60,31	49,53		Sat	AL	AL
PGSUS	178,40	19,52	99,94	28,13	47,29	Aşırı Satımda	Sat	Aşırı Satımda	Aşırı Satımda
SAHOL	91,75	-120,78	82,57	48,71	67,29	Aşırı Satımda	Sat	AL	Aşırı Satımda
SASA	2,48	-123,28	102,90	55,62	59,03	Aşırı Satımda	Sat	AL	Aşırı Satımda
SISE	44,80	-31,25	87,18	51,87	12,90	Aşırı Satımda	Sat	AL	Aşırı Satımda
TAVHL	323,25	-105,59	110,51	33,05	38,97	Aşırı Satımda	Sat	AL	AL
TCELL	108,60	-127,10	100,09	48,12	63,22	Aşırı Satımda	Sat	AL	AL
THYAO	297,25	-123,08	84,31	50,61	13,27	Aşırı Satımda	Sat	AL	Aşırı Satımda
TOASO	266,00	-117,49	86,50	38,69	16,15	Aşırı Satımda	Sat	AL	Aşırı Satımda
TTKOM	59,05	-150,18	99,66	28,02	6,46	Aşırı Satımda	Sat	Aşırı Satımda	Aşırı Satımda
TUPRS	256,50	242,06	116,16	60,80	79,54	Aşırı Alımda	AL	Aşırı Alımda	AL
ULKER	117,90	-111,58	85,71	51,73	18,13	Aşırı Satımda	Sat	AL	Aşırı Satımda
YKBNK	35,14	-144,76	81,89	47,44	4,81	Aşırı Satımda	Sat	AL	Aşırı Satımda

100 ENDEKSİ HİSSELERİ ÖZET TEKNİK TABLO

	Kapanış	Pivot	Destek-I	Destek-II	Direnç-I	Direnç-II	Hareketli Ortalamalar (HO)					HO'ya Göre
							5	22	50	100	200	Görünüm*
AEFES	17,24	17,36	17,00	16,75	17,61	17,97	17,14	17,30	18,74	17,45	16,34	Olumsuz
AGHOL	28,18	28,23	27,97	27,77	28,43	28,69	27,89	28,57	31,85	30,69	28,90	Olumsuz
AKBNK	70,30	70,22	69,03	67,77	71,48	72,67	68,51	70,56	78,15	72,75	67,43	Olumsuz
AKSA	10,38	10,48	10,25	10,11	10,62	10,85	10,50	10,22	10,19	9,92	10,00	Olumsuz
AKSEN	80,45	80,08	78,87	77,28	81,67	82,88	78,56	75,43	72,59	67,45	54,30	Olumsuz
ALARK	91,20	90,57	89,93	88,67	91,83	92,47	89,45	90,73	100,34	100,01	92,73	Olumsuz
ALTRY	14,71	14,80	14,61	14,50	14,91	15,10	14,55	14,99	15,75	15,57	16,70	Olumsuz
ANSGR	25,98	26,04	25,84	25,70	26,18	26,38	25,91	26,03	25,85	24,20	22,76	Olumsuz
ARCLK	110,40	110,23	109,67	108,93	110,97	111,53	109,92	111,88	116,62	112,23	118,48	Olumsuz
ASELS	337,00	335,75	329,00	321,00	343,75	350,50	328,90	333,89	318,88	273,00	229,03	Olumlu
ASTOR	210,20	80,03	144,64	79,07	145,60	80,99	203,36	194,10	181,98	148,17	124,77	Olumsuz
BALSU	15,19	15,03	14,63	14,07	15,59	15,99	14,56	14,26	15,36	16,18	19,32	Olumsuz
BIMAS	691,00	690,67	685,33	679,67	696,33	701,67	691,50	680,02	679,80	620,45	569,17	Olumsuz
BRSAN	523,00	523,17	516,83	510,67	529,33	535,67	521,40	516,30	604,01	567,43	487,54	Olumsuz
BRYAT	2.220,00	741,12	1.480,55	741,09	1.480,58	741,15	2.152,80	2.187,18	2.295,71	2.279,10	2.247,41	Olumsuz
BSOKE	33,94	33,80	33,28	32,62	34,46	34,98	33,56	33,27	30,77	24,32	19,60	Olumlu
BTCIM	6,47	6,34	6,17	5,86	6,65	6,82	6,15	6,23	5,54	4,74	4,55	Olumlu
CANTE	1,69	1,69	1,67	1,66	1,70	1,72	1,66	1,60	1,68	1,74	1,76	Olumsuz
CCOLA	66,75	66,87	66,23	65,72	67,38	68,02	68,35	69,73	72,03	65,64	57,65	Olumsuz
CIMSA	49,90	49,91	49,33	48,75	50,49	51,07	49,30	48,56	50,02	47,81	47,09	Olumsuz
CWENE	31,68	19,87	25,51	19,33	26,05	20,41	29,93	29,35	30,63	29,25	24,05	Olumsuz
DAPGM	13,70	13,88	13,52	13,34	14,06	14,42	14,07	13,71	12,55	12,32	12,98	Olumsuz
DOAS	194,60	194,53	193,67	192,73	195,47	196,33	194,06	195,78	212,95	204,50	193,22	Olumsuz
DOHOL	19,71	19,68	19,58	19,45	19,81	19,91	19,91	20,65	20,88	19,48	18,26	Olumsuz
DSTKF	1.974,00	1.971,00	1.963,00	1.952,00	1.982,00	1.990,00	1.937,20	1.830,82	1.404,34	1.034,84	805,26	Olumlu
ECILC	106,90	1.348,63	718,27	1.329,63	737,27	1.367,63	106,88	113,08	116,59	104,62	85,85	Olumsuz
EFORC	7,16	7,17	6,74	6,33	7,58	8,01	8,27	12,66	18,00	21,91	21,72	Olumsuz
EGEEN	5.590,00	5.580,83	5.524,17	5.458,33	5.646,67	5.703,33	5.519,00	5.737,05	6.499,40	6.999,85	7.481,11	Olumsuz
EKGYO	19,87	19,79	19,60	19,33	20,06	20,25	19,58	20,22	22,60	21,77	20,63	Olumsuz
ENERY	8,44	82,41	43,33	78,21	47,53	86,61	8,57	8,82	9,37	9,60	9,50	Olumsuz
ENISA	119,50	119,43	117,37	115,23	121,57	123,63	117,46	115,59	110,97	99,37	85,67	Olumsuz
ENKAI	96,00	36,78	65,97	35,94	66,81	37,62	94,44	93,56	95,60	87,22	78,33	Olumsuz
EREGL	30,06	29,88	29,42	28,78	30,52	30,98	28,89	28,41	29,05	26,79	27,22	Olumsuz
EUPWR	40,76	13,59	27,17	13,59	27,17	13,59	40,78	37,27	38,45	35,58	32,27	Olumsuz

100 ENDEKSİ HİSSELERİ ÖZET TEKNİK TABLO

	Kapanış	Pivot	Destek-I	Destek-II	Direnc-I	Direnc-II	Hareketli Ortalamalar (HO)					HO'ya Göre
							5	22	50	100	200	Görünüm*
FENER	2,74	2,77	2,71	2,69	2,79	2,85	2,67	2,77	3,02	3,35	3,93	Olumsuz
FROTO	100,40	100,27	99,53	98,67	101,13	101,87	100,86	104,82	109,73	100,75	95,52	Olumsuz
GARAN	135,60	134,70	133,10	130,60	137,20	138,80	130,88	133,36	146,14	143,91	140,93	Olumsuz
GENIL	10,79	10,88	10,49	10,19	11,18	11,57	10,83	9,64	8,74	10,35	11,22	Olumsuz
GESAN	48,62	48,53	47,87	47,13	49,27	49,93	47,18	45,38	49,54	48,13	47,29	Olumlu
GLRMK	192,60	193,03	190,37	188,13	195,27	197,93	185,18	171,66	177,89	176,50	172,43	Olumlu
GRSEL	323,00	317,50	312,00	301,00	328,50	334,00	312,95	324,98	350,57	339,57	330,69	Olumsuz
GRTHO	241,40	243,77	239,03	236,67	246,13	250,87	235,46	244,07	240,45	257,75	357,48	Olumsuz
GSRAY	1,08	1,08	1,06	1,05	1,09	1,11	1,08	1,10	1,17	1,20	1,32	Olumsuz
GUBRF	481,00	478,08	468,67	456,33	490,42	499,83	483,30	494,76	506,60	426,50	350,54	Olumsuz
HALKB	36,86	36,89	36,45	36,03	37,31	37,75	36,30	39,99	43,79	40,54	33,59	Olumsuz
HEKTS	2,99	2,97	2,90	2,80	3,07	3,14	2,92	2,92	3,10	3,12	3,45	Olumsuz
IZENR	9,75	9,78	9,52	9,29	10,01	10,27	9,54	9,58	9,55	9,71	9,13	Olumsuz
IPEKE	92,80	92,77	91,53	90,27	94,03	95,27	92,83	99,69	105,72	97,76	80,79	Olumsuz
ISCTR	13,32	13,34	13,14	12,97	13,51	13,71	13,06	13,32	14,82	14,06	13,65	Olumsuz
ISMEN	40,98	41,21	40,73	40,47	41,47	41,95	40,69	41,15	43,31	40,73	39,73	Olumsuz
KCAER	11,38	11,39	11,19	11,01	11,57	11,77	11,11	11,45	11,37	11,05	12,48	Olumsuz
KCHOL	194,40	193,73	191,87	189,33	196,27	198,13	193,88	188,25	194,93	182,67	173,58	Olumlu
KLRHO	109,00	41,48	75,13	41,26	75,35	41,70	125,50	141,84	324,67	298,94	196,23	Olumsuz
KONTR	7,71	7,72	7,60	7,50	7,82	7,94	8,17	8,68	9,38	11,18	12,66	Olumsuz
KOZAA	124,70	123,90	122,60	120,50	126,00	127,30	122,96	135,96	141,87	124,61	103,52	Olumsuz
KOZAL	44,06	44,07	43,41	42,75	44,73	45,39	43,57	47,45	51,16	46,35	35,52	Olumsuz
KRDMD	34,14	33,65	32,79	31,45	34,99	35,85	32,14	30,45	30,59	28,57	27,82	Olumlu
KTLEV	81,15	80,07	76,78	72,42	84,43	87,72	79,97	64,69	49,96	35,56	23,42	Olumlu
KUYAS	81,20	80,20	77,55	73,90	83,85	86,50	76,53	75,16	68,96	60,08	57,59	Olumlu
MAGEN	55,90	55,50	54,55	53,20	56,85	57,80	53,92	50,18	47,06	42,06	31,38	Olumlu
MAVI	42,12	41,92	41,62	41,12	42,42	42,72	42,10	42,18	44,99	43,13	41,80	Olumsuz
MGROS	606,00	605,83	601,67	597,33	610,17	614,33	609,40	598,39	630,74	589,84	532,68	Olumsuz
MIATK	42,20	42,07	41,73	41,27	42,53	42,87	42,13	39,30	38,60	37,96	38,07	Olumlu
MPARK	418,00	415,75	411,25	404,50	422,50	427,00	416,70	425,72	443,11	403,79	377,57	Olumsuz
OBAMS	8,42	30,81	19,21	30,01	20,01	31,61	8,54	8,09	8,29	7,94	7,98	Olumsuz
ODAS	6,40	278,55	136,85	267,30	148,10	289,80	6,08	6,01	5,94	5,62	5,59	Olumlu

100 ENDEKSİ HİSSELERİ ÖZET TEKNİK TABLO

	Kapanış	Pivot	Destek-I	Destek-II	Direnç-I	Direnç-II	Hareketli Ortalamalar (HO)					HO'ya Göre
							5	22	50	100	200	Görünüm*
OTKAR	390,50	386,50	376,00	361,50	401,00	411,50	372,45	372,85	399,27	438,74	467,17	Olumsuz
OYAKC	23,98	23,91	23,73	23,47	24,17	24,35	23,75	23,50	24,93	24,42	23,05	Olumlu
PASEU	118,00	117,90	116,80	115,60	119,10	120,20	120,08	120,97	132,61	138,30	123,62	Olumsuz
PATEK	18,09	18,06	17,77	17,46	18,37	18,66	17,99	17,90	18,90	21,69	24,73	Olumlu
PETKM	20,86	20,63	20,19	19,53	21,29	21,73	20,46	19,54	18,85	17,93	17,98	Olumlu
PGSUS	178,40	178,37	176,63	174,87	180,13	181,87	177,76	178,11	192,50	197,84	216,97	Olumsuz
QUAGR	3,32	3,32	3,18	3,04	3,46	3,60	3,15	3,05	2,93	3,04	5,58	Olumlu
RALYH	200,60	200,97	197,63	194,67	203,93	207,27	198,82	166,15	167,39	189,65	166,12	Olumlu
REEDR	7,74	7,65	7,46	7,19	7,92	8,11	7,61	7,16	6,94	7,14	8,61	Olumlu
SAHOL	91,75	91,05	89,50	87,25	93,30	94,85	89,88	90,88	97,77	91,35	89,14	Olumsuz
SASA	2,48	2,45	2,40	2,31	2,54	2,59	2,41	2,37	2,45	2,61	3,06	Olumlu
SISE	44,80	44,64	44,10	43,40	45,34	45,88	44,42	43,79	44,86	41,71	39,51	Olumlu
SKBNK	10,99	10,97	10,85	10,70	11,12	11,24	10,73	10,62	10,44	9,20	8,13	Olumlu
SOKM	51,85	51,92	51,03	50,22	52,73	53,62	51,28	53,44	60,33	55,58	47,12	Olumsuz
TABGD	238,60	241,00	235,20	231,80	244,40	250,20	242,58	249,45	257,21	242,94	229,53	Olumsuz
TAVHL	323,25	324,08	317,92	312,58	329,42	335,58	318,75	300,41	322,02	309,53	280,66	Olumlu
TCELL	108,60	108,27	107,33	106,07	109,53	110,47	107,22	107,95	114,06	106,05	99,99	Olumsuz
THYAO	297,25	298,33	295,42	293,58	300,17	303,08	297,05	292,15	305,12	291,45	297,69	Olumlu
TKFEN	98,25	99,90	96,40	94,55	101,75	105,25	99,29	87,95	83,06	76,86	86,23	Olumsuz
TOASO	266,00	265,83	263,17	260,33	268,67	271,33	269,20	278,69	291,20	263,41	243,67	Olumsuz
TSKB	11,52	11,49	11,35	11,18	11,66	11,80	11,34	11,49	12,20	12,26	12,46	Olumsuz
TTKOM	59,05	58,95	58,45	57,85	59,55	60,05	58,60	59,47	64,30	61,08	57,82	Olumsuz
TTRAK	448,75	449,33	445,67	442,58	452,42	456,08	446,60	452,98	510,03	522,50	554,01	Olumsuz
TUKAS	2,36	2,35	2,33	2,29	2,39	2,41	2,32	2,33	2,57	2,60	2,79	Olumsuz
TUPRS	256,50	256,83	253,42	250,33	259,92	263,33	255,95	249,82	231,48	211,42	186,68	Olumlu
TUREX	7,90	7,94	7,80	7,69	8,05	8,19	7,78	7,43	7,50	7,51	8,76	Olumlu
TURSG	12,70	12,70	12,63	12,56	12,77	12,84	12,68	12,81	12,49	12,28	11,02	Olumsuz
TSPOR	0,97	0,98	0,95	0,94	0,99	1,02	0,95	0,95	1,01	1,08	1,14	Olumlu
ULKER	117,90	117,30	116,70	115,50	118,50	119,10	117,88	113,93	123,65	119,63	114,38	Olumlu
VAKBN	31,52	31,46	31,14	30,76	31,84	32,16	31,01	32,62	35,93	33,20	29,95	Olumsuz
VESTL	28,94	29,07	28,67	28,39	29,35	29,75	28,60	28,58	29,98	30,39	33,47	Olumlu
YEOTK	51,70	51,60	50,80	49,90	52,50	53,30	52,41	49,00	44,93	41,31	39,35	Olumsuz
YKBNK	35,14	35,07	34,59	34,03	35,63	36,11	34,29	34,81	38,03	37,11	34,78	Olumsuz
ZOREN	2,90	2,90	2,88	2,85	2,93	2,95	2,84	2,88	3,17	3,16	3,31	Olumsuz

GAYRİMENKUL YO HİSSELERİ ÖZET TEKNİK TABLO

	Kapanış	Pivot	Destek-I	Destek-II	Direnç-I	Direnç-II	Hareketli Ortalamalar					HO'ya Göre
							5	22	50	100	200	Görünüm*
ADGYO	58,35	58,67	57,73	57,12	59,28	60,22	58,29	55,78	58,69	54,27	49,53	Olumlu
AGYO	8,52	8,47	8,24	7,96	8,75	8,98	8,19	8,22	7,91	7,57	7,53	Olumsuz
AHSGY	18,40	18,54	18,09	17,77	18,86	19,31	18,83	19,55	21,16	18,91	14,34	Olumsuz
AKFGY	2,80	2,82	2,78	2,77	2,83	2,87	2,75	2,85	2,92	2,83	2,79	Olumsuz
AKMGY	323,50	315,33	307,17	290,83	331,67	339,83	289,55	250,88	232,50	218,24	219,80	Olumlu
AKSGY	9,11	9,06	9,00	8,89	9,17	9,23	8,98	8,68	8,62	8,17	7,77	Olumlu
ALGYO	5,69	5,77	5,61	5,52	5,86	6,02	5,99	5,25	5,27	4,92	4,03	Olumsuz
ASGYO	10,67	10,68	10,59	10,50	10,77	10,86	10,56	10,73	11,06	10,89	11,33	Olumsuz
ATAGY	12,20	12,20	12,03	11,85	12,38	12,55	12,09	12,47	13,12	13,67	13,64	Olumsuz
AVGYO	11,85	11,83	11,70	11,56	11,97	12,10	11,65	11,94	12,37	11,45	12,29	Olumsuz
AVPGY	50,60	50,72	50,33	50,07	50,98	51,37	50,12	50,25	52,64	53,51	57,17	Olumsuz
BASGZ	51,60	51,47	50,48	49,37	52,58	53,57	50,53	49,64	48,11	45,57	40,94	Olumlu
BEGYO	4,60	4,62	4,52	4,43	4,71	4,81	4,53	4,25	4,49	4,74	6,75	Olumlu
DGGYO	28,10	28,18	27,52	26,94	28,76	29,42	27,80	28,34	30,19	31,06	32,31	Olumsuz
DZGYO	7,73	7,71	7,63	7,53	7,81	7,89	7,62	7,55	8,45	8,05	7,59	Olumlu
EGEGY	29,60	29,81	29,39	29,19	30,01	30,43	29,82	28,98	30,59	28,16	27,03	Olumsuz
EKGYO	19,87	19,79	19,60	19,33	20,06	20,25	19,58	20,22	22,60	21,77	20,63	Olumsuz
EYGYO	2,76	2,77	2,70	2,65	2,82	2,89	2,73	3,22	3,43	3,69	3,74	Olumsuz
FZLGY	15,65	15,64	15,33	15,02	15,95	16,26	15,50	15,27	13,75	13,37	12,85	Olumlu
HLGYO	4,98	5,02	4,90	4,82	5,10	5,22	4,88	5,08	4,87	4,43	4,10	Olumsuz
IDGYO	4,50	4,44	4,27	4,05	4,66	4,83	4,29	3,99	4,14	3,81	3,72	Olumlu
ISGYO	19,90	19,92	19,78	19,66	20,04	20,18	19,93	20,71	21,81	21,29	20,18	Olumsuz
KGYO	9,15	9,09	8,90	8,64	9,35	9,54	8,43	7,81	7,49	6,43	5,22	Olumlu
KLGYO	5,34	5,31	5,25	5,17	5,39	5,45	5,17	5,56	6,24	6,41	6,39	Olumsuz
KRGYO	2,72	2,72	2,68	2,64	2,76	2,80	2,69	2,76	2,93	2,99	3,15	Olumsuz
KZBGY	3,49	3,52	3,42	3,36	3,58	3,68	3,40	3,37	3,69	3,62	3,94	Olumlu
KZGYO	23,40	23,40	23,10	22,80	23,70	24,00	23,03	22,06	24,01	24,26	24,15	Olumlu
MHRGY	3,46	3,44	3,42	3,37	3,49	3,51	3,44	3,43	3,53	3,53	3,80	Olumlu
MRGYO	1,63	1,59	1,54	1,46	1,67	1,72	1,48	1,44	1,57	1,65	1,79	Olumlu
MSGYO	8,89	8,85	8,54	8,20	9,19	9,50	8,35	7,59	6,77	6,22	5,80	Olumlu
NUGYO	9,11	9,12	9,03	8,96	9,19	9,28	9,06	9,00	9,74	9,85	10,04	Olumlu
OZGYO	2,01	2,01	2,00	1,98	2,03	2,04	1,98	2,00	2,05	2,05	2,05	Olumsuz
OZKGY	12,34	12,34	12,28	12,23	12,39	12,45	12,25	13,16	14,17	14,49	13,91	Olumsuz
PAGYO	129,90	126,07	122,23	114,57	133,73	137,57	122,72	108,59	99,56	91,41	86,88	Olumlu
PEKGY	14,15	14,16	13,90	13,64	14,42	14,68	14,01	13,81	12,43	12,33	9,79	Olumlu
PSGYO	2,51	2,53	2,40	2,29	2,64	2,77	2,45	2,34	2,45	2,54	2,72	Olumlu
RYGYO	31,18	31,01	30,47	29,77	31,71	32,25	30,16	31,79	30,59	26,49	24,07	Olumsuz
SEGYO	4,67	4,62	4,52	4,37	4,77	4,87	4,51	5,02	5,25	5,32	4,99	Olumsuz
SNGYO	3,59	3,57	3,54	3,48	3,63	3,66	3,52	3,83	4,43	4,60	4,62	Olumsuz
SRVGY	3,20	3,19	3,16	3,12	3,23	3,26	3,16	3,14	3,27	3,32	3,29	Olumlu
SURGY	55,90	55,72	54,83	53,77	56,78	57,67	55,37	56,84	59,04	52,64	52,43	Olumsuz
TDGYO	17,01	17,16	16,79	16,57	17,38	17,75	17,57	18,32	22,66	29,35	24,29	Olumsuz
TRGYO	90,50	89,65	88,65	86,80	91,50	92,50	88,34	84,69	84,12	79,68	76,25	Olumlu
TSGYO	6,62	6,60	6,52	6,41	6,71	6,79	6,53	6,68	7,14	7,18	7,38	Olumsuz
VKGYO	2,71	2,78	2,63	2,55	2,86	3,01	2,65	2,69	2,79	2,73	2,62	Olumsuz
VRGYO	2,27	2,27	2,24	2,22	2,29	2,32	2,24	2,23	2,36	2,50	2,87	Olumlu
YGGYO	219,10	219,57	212,53	205,97	226,13	233,17	212,96	192,95	167,78	148,68	127,83	Olumlu
ZRGYO	21,50	7,17	14,33	7,17	14,33	7,17	21,95	21,96	22,57	22,83	23,09	Olumsuz

TEKNİK ANALİZ İNDİKATÖR DEĞERLERİ NE İFADE EDİYOR?**PİVOT DESTEK DİRENÇ NOKTALARI**

Pivot noktaları ve o seviyedeki direnç ve destek bölgesi, fiyatların yönünün değişebileceği bölgelerdir. Bu seviyeler işlem öneri hizmetinde destek ve direnç noktaları her zaman stop ve hedef belirlerken hesaba katılır. Hesaplama önceki günün en yüksek, en düşük ve kapanış fiyatı dikkate alınır.

$$2. \text{ Direnç Seviyesi (R2)} = \text{Pivot} + (\text{R1} - \text{S1})$$

$$1. \text{ Direnç Seviyesi (R1)} = (2 \times \text{Pivot}) - \text{En Düşük}$$

$$\text{Pivot Noktası} = (\text{Yüksek} + \text{Kapanış} + \text{Düşük}) / 3$$

$$1. \text{ Destek Seviyesi (S1)} = (2 \times \text{Pivot}) - \text{En Yüksek}$$

$$2. \text{ Destek Seviyesi (S2)} = \text{Pivot} - (\text{R1} - \text{S1})$$

HAREKETLİ ORTALAMALAR: Hareketli ortalama, hisse senedi fiyatlarının belirli bir zaman dilimindeki ortalamalarını gösteren bir indikatördür. Basit, ağırlıklı ve eksponansiyel (üslü) olarak hesaplanabilir. Basit ortalamalar belirlenen süre içindeki her değere eşit önem verirken, diğer iki yöntem günümüze en yakın değerlere daha fazla ağırlık verir. Bültenimizde yer alan tablolarda basit hareketli ortalama yöntemi kullanılmış, 5, 22, 50, 100 ve 200 günlük hesaplanmıştır. Kısa dönemli hareketli ortalamanın uzun dönemliyi keserek yukarı çıkması "al", aşağı düşmesi ise "sat" sinyalini olarak yorumlanır.

MOMENTUM: Momentum, belirlenmiş olan bir süre içinde fiyatların %kaç değiştiğini gösteren bir göstergedir. Göstergede 100 referans noktasını gösterir. Göstergenin referans çizgisinin altına inmesi "sat", referans çizgisinin üzerine çıkması "al" sinyali olarak değerlendirilir. Momentumun aşırı satım bölgesinden dönüş eğiliminde olması kısa vadede düşüşün tamamlandığını, momentumun belirli bir tepe yapıp aşağı doğru dönmesi, fiyatlardaki artış hızının yavaşladığını ve fiyatların bir süre sonra gerilemeye başlayacağını gösterir.

RSI: "0" ile "100" sayıları arasında hareket eder. RSI'da genellikle 0 - 30 arası aşırı satım, 70 - 100 arası aşırı alım bölgeleridir. Bir hissenin kendi görece iç gücünü ölçer. Fiyat grafiği tepe veya dip noktaları ile gösterge tepe veya dip noktaları arasındaki uyumsuzluk potansiyel al/sat sinyalleridir. RSI üzerindeki destek/direnç tespitleri çoğu zaman grafik üzerindeki daha olumlu sonuç verir.

STOCHASTIC: 0 - 100 arası hareket eden kısa vadeli bir göstergedir. 0 - 20 arası aşırı satım, 80 - 100 arası aşırı alım durumunu temsil eder. 5 günlük hesaplanan yüksek, düşük ve kapanış değerlerinin bileşimi (%K) ile bununla birlikte hareket eden 3 günlük eğrinin (%D) kesişme noktaları alım/satım yerleri olarak yorumlanabilir. Yavaşlatılmış %K çizgisi aşağıdan yukarıya doğru %D çizgisini keserse "AL", %K çizgisi %D çizgisini yukarıdan aşağıya doğru keserse "SAT" sinyali olarak değerlendirilir.

CCI: CCI eğrisi +100 ile -100 arasında bir değer alır. Göstergede +100 seviyesinin üzeri aşırı alım yapıldığını, -100 seviyesinin altı ise aşırı satım yapıldığını ifade eder.

Anadolu Yatırım Araştırma Bölümü**Sevgül YIRTAR**

Anadolu Yatırım Araştırma Departmanı | Bölüm Başkanı
Bankacılık, Holding ve Savunma
Syirtar@anadoluyatirim.com.tr | www.anadolubank.com.tr (216) 649 77 35

Dr. Gözde SARAK

Anadolu Yatırım Araştırma Departmanı | Yönetmen
Otomotiv, Telekomünikasyon ve Demir-Çelik
Gsarak@anadoluyatirim.com.tr | www.anadolubank.com.tr (216) 649 77 36

Ecrin ŞARK

Anadolu Yatırım Araştırma Departmanı | Yönetmen Yardımcısı
Havacılık, Gayrimenkul ve Çimento
Esark@anadoluyatirim.com.tr | www.anadolubank.com.tr (216) 649 77 39

Mehmet Ali KATMER

Anadolu Yatırım Araştırma Departmanı | Yönetmen Yardımcısı
Enerji, Perakende ve Gıda
Makatmer@anadoluyatirim.com.tr | www.anadolubank.com.tr (216) 649 77 37

Araştırma Bölümü : arastirma@anadoluyatirim.com.tr

Uyarı: Burada yer alan yatırım bilgi, yorum ve tavsiyeleri yatırım danışmanlığı kapsamında değildir. Yatırım danışmanlığı hizmeti, yetkili kuruluşlar tarafından kişilerin risk ve getiri tercihleri dikkate alınarak kişiye özel sunulmaktadır. Burada yer alan yorum ve tavsiyeler ise genel niteliktedir. Bu tavsiyeler mali durumunuz ile risk ve getiri tercihlerinize uygun olmayabilir. Bu nedenle, sadece burada yer alan bilgilere dayanarak yatırım kararı verilmesi beklentilerinize uygun sonuçlar doğurmayabilir.

Bu rapor tarafımızca doğruluğu ve güvenilirliği kabul edilmiş kaynaklar kullanılarak hazırlanmış olup yatırımcılara kendi oluşturacakları yatırım kararlarında yardımcı olmayı hedeflemekte ve herhangi bir yatırım aracını alma veya satma yönünde yatırımcıların kararlarını etkilemeyi amaçlamamaktadır. Yatırımcıların verecekleri yatırım kararları ile bu raporda bulunan görüş, bilgi ve veriler arasında bir bağlantı kurulamayacağı gibi, söz konusu kararların neticesinde oluşabilecek yanlışlık veya zararlardan kurum çalışanları ile Anadolubank A.Ş. ve Anadolu Yatırım Menkul Kıymetler A.Ş.'nin herhangi bir sorumluluğu bulunmamaktadır.