

BIST100 Teknik Görünüm:

| Kapanış | Destek-1 | Destek-2 | Destek-3 | Direnç-1 | Direnç-2 | Direnç-3 |
|---------|----------|----------|----------|----------|----------|----------|
| 14.497 | 14.420 | 14.320 | 14.100 | 14.600 | 14.870 | 15.000 |

- BIST 100 endeksi, dünkü işlemleri %0,50 yükselişle 14.497 puandan tamamladı. Güne 14.407 puandan hafif satıcı bir görünümle başlayan endeks, gün içerisinde 14.397 - 14.611 puan aralığında dalgalı bir seyir izledi. Endeksin işlem hacmi 204,5 milyar TL ile genel ortalamaların üzerinde gerçekleşti.
- Endeksi teknik açıdan değerlendirdiğimizde, 14.600 seviyesinin direnç bölgesi olarak çalışmaya devam ettiğini görüyoruz. Dünkü işlemlerde bu bölgenin üzeri test edilse de kapanışın 14.600 seviyesinin altında gerçekleştiğini takip ettik. Teknik açıdan yukarı yönlü hareketlerin devamı adına 14.600 direnç bölgesi üzerinde hacim destekli kapanışların gerçekleşmesi gerektiğini düşünüyoruz. Bu senaryoda, daha önce direnç olarak test edilen 14.870 seviyesi bir sonraki direnç bölgesi olarak gündeme gelebilir.
- Geri çekilmelerde ise 5 günlük üssel hareketli ortalamasının bulunduğu 14.420 seviyesi ile 22 günlük üssel hareketli ortalamaya denk gelen 14.320 seviyesi kısa vadeli destek bölgeleri olarak izlenebilir. Endeksin bu desteklerin üzerinde kalıcılığını korumasının, kısa vadeli pozitif görünümün devamı açısından önemli olduğunu düşünüyoruz.

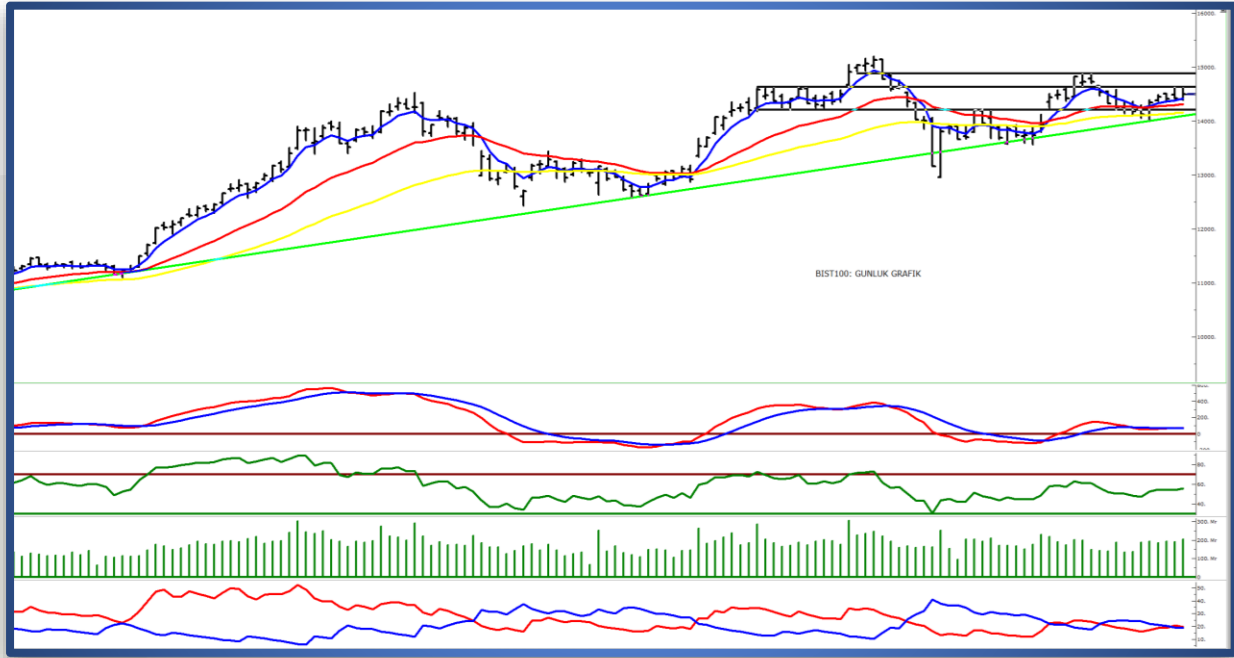

ONS ALTIN (XAU/USD) : (Günlük Grafik)



EUR/USD : (Günlük Grafik)



 **Para girişi, ilk 5 kurumun alış ve satış hacimlerinin toplamıyla belirlenir.**

| GÜNLÜK EN FAZLA PARA GİRİŞİ OLAN HİSSELER - İlk 5 Kurum (TL) 07.07.2026 | | | | | |
|--|-------|----------|----------------|-----------------|-------------|
| Sıra | Hisse | Kapanış | Alıcılar Hacim | Satıcılar Hacim | Para Girişi |
| 1 | TUPRS | 258,00 | 1.459.412.000 | -770.185.300 | 689.226.900 |
| 2 | DSTKF | 3.920,00 | 4.765.108.000 | -4.169.744.000 | 595.364.500 |
| 3 | TRALT | 52,2 | 841.681.500 | -556.508.900 | 285.172.600 |
| 4 | TEHOL | 39,5 | 698.087.100 | -455.737.800 | 242.349.300 |
| 5 | BIMAS | 374,25 | 990.007.600 | -788.328.200 | 201.679.400 |
| 6 | GARAN | 134,4 | 748.118.500 | -560.919.100 | 187.199.300 |
| 7 | ISCTR | 14,45 | 462.149.300 | -275.698.700 | 186.450.600 |
| 8 | KCHOL | 189,2 | 1.031.988.000 | -887.871.800 | 144.116.100 |
| 9 | EREGL | 41,26 | 1.991.539.000 | -1.852.410.000 | 139.129.000 |
| 10 | EKGYO | 20,94 | 285.475.700 | -163.821.100 | 121.654.600 |

Kaynak: Matriks

 **Para çıkışı, ilk 5 kurumun alış ve satış hacimlerinin toplamıyla belirlenir.**

| GÜNLÜK EN FAZLA PARA ÇIKIŞI OLAN HİSSELER - İlk 5 Kurum (TL) 07.07.2026 | | | | | |
|--|-------|---------|----------------|-----------------|--------------|
| Sıra | Hisse | Kapanış | Alıcılar Hacim | Satıcılar Hacim | Para Çıkışı |
| 1 | ASELS | 383,00 | 1.333.273.000 | -1.910.394.000 | -577.120.400 |
| 2 | THYAO | 348,25 | 2.647.583.000 | -2.937.262.000 | -289.678.600 |
| 3 | TTKOM | 59,3 | 243.022.000 | -482.132.100 | -239.110.100 |
| 4 | KRDMD | 37,54 | 190.337.400 | -364.209.800 | -173.872.400 |
| 5 | SASA | 2,31 | 350.179.600 | -479.984.900 | -129.805.400 |
| 6 | PASEU | 92,00 | 704.102.000 | -804.774.300 | -100.672.300 |
| 7 | SISE | 43,16 | 260.286.500 | -358.449.300 | -98.162.770 |
| 8 | KTLEV | 180,00 | 836.033.600 | -919.835.000 | -83.801.440 |
| 9 | IZENR | 9,66 | 225.157.800 | -302.225.000 | -77.067.220 |
| 10 | EFOR | 14,68 | 290.696.400 | -363.938.400 | -73.242.060 |

Kaynak: Matriks

Uyarı Notu

Burada yer alan yatırım bilgi, yorum ve tavsiyeleri, yorum ve tavsiyede bulunanların kişisel görüşlerine dayanmakta olup finansal bilgi ve genel yatırım tavsiyesi kapsamında hazırlanmıştır ve hiçbir şekilde yatırım danışmanlığı kapsamında değildir. Yatırım danışmanlığı hizmeti; yetkili kuruluşlar tarafından kişilerin risk ve getiri tercihleri dikkate alınarak kişiye özel sunulmaktadır. Burada yer alan yatırım bilgi, yorum ve tavsiyeler yatırım danışmanlığı kapsamında değildir. Yatırım danışmanlığı hizmeti; aracı kurumlar, portföy yönetim şirketleri, mevduat kabul etmeyen bankalar ile müşteri arasında imzalanacak yatırım danışmanlığı sözleşmesi çerçevesinde sunulmaktadır. Burada yer alan yorum ve tavsiyeler, yorum ve tavsiyede bulunanların kişisel görüşlerine dayanmaktadır. Bu görüşler mali durumunuz ile risk ve getiri tercihlerinize uygun olmayabilir. Bu nedenle, sadece burada yer alan bilgilere dayanılarak yatırım kararı verilmesi beklentilerinize uygun sonuçlar doğurmayabilir. Burada yer alan yorum ve tavsiyeler genel niteliktedir. Bu tavsiyeler, mali durumunuz ile risk ve getiri tercihlerinize uygun olmayabilir. Bu nedenle, sadece burada yer alan bilgilere dayanarak yatırım kararı verilmesi beklentilerinize uygun sonuçlar doğurmayabilir. Yatırım Danışmanlığı hizmeti talep edilmesi halinde; yatırımcının Bulls Yatırım Menkul Değerler A.Ş. ile Yatırım Danışmanlığı sözleşmesi imzalamış olması, Yerindelik Testini tamamlamış ve risk grubunun belirlemiş olması zorunludur. Bu raporda yer alan her türlü bilgi, yorum ve tavsiye uygunluk testi ile tespit edilecek risk grubunuz ve getiri beklentiniz ile uyumlu olmayabilir. Dolayısıyla, uygunluk testi neticesinde risk grubunuz tespit edilmeden sadece burada yer alan bilgilere dayanılarak yatırım kararı verilmesi amaç, bilgi ve tecrübenize uygun sonuçlar doğurmayabilir. Bu rapor herhangi bir sürede belirli bir getirinin sağlanacağına dair bir taahhüt içermemekte olup, zaman içerisinde piyasa koşullarında meydana gelen değişiklikler nedeniyle yorum ve tavsiyelerde değişiklikler söz konusu olabilir. Bu raporda bahsedilen yatırım araçlarının fiyatları ve değerleri yatırımcıların menfaatlerine aykırı olarak hareket edebilir ve netice itibarıyla yatırımcılar anaparalarını kaybetme riski ile karşı karşıya kalabilirler. Bu raporda yer alan geçmiş performans verileri gelecekte elde edilecek sonuçların bir garantisi olarak kabul edilemez. Bu raporda yer alan tüm bilgiler ve görüşler yatırımcıları bilgilendirmek amacıyla, Bulls Yatırım Menkul Değerler A.Ş. tarafından güncel ve güvenilir kaynaklardan temin edilmiş olmakla beraber, Bulls Yatırım Menkul Değerler A.Ş. söz konusu bilgilerin doğru ve tam olduğunu taahhüt etmemektedir. Raporlardaki yorumlardan, bilgilerin tam veya doğru olmaması ve/veya güncellenme nedeniyle doğabilecek maddi ve manevi zararlardan Bulls Yatırım Menkul Değerler A.Ş. ve çalışanları sorumlu tutulamaz. Bu raporun tümü veya bir kısmı Bulls Yatırım Menkul Değerler A.Ş. nin yazılı izni olmadan çoğaltılamaz, yayınlanamaz, üçüncü kişilere gösterilemez veya ileride kullanılmak üzere saklanamaz.