

## Teknik Bülten

08/07/2026

### XU100 Görünüm

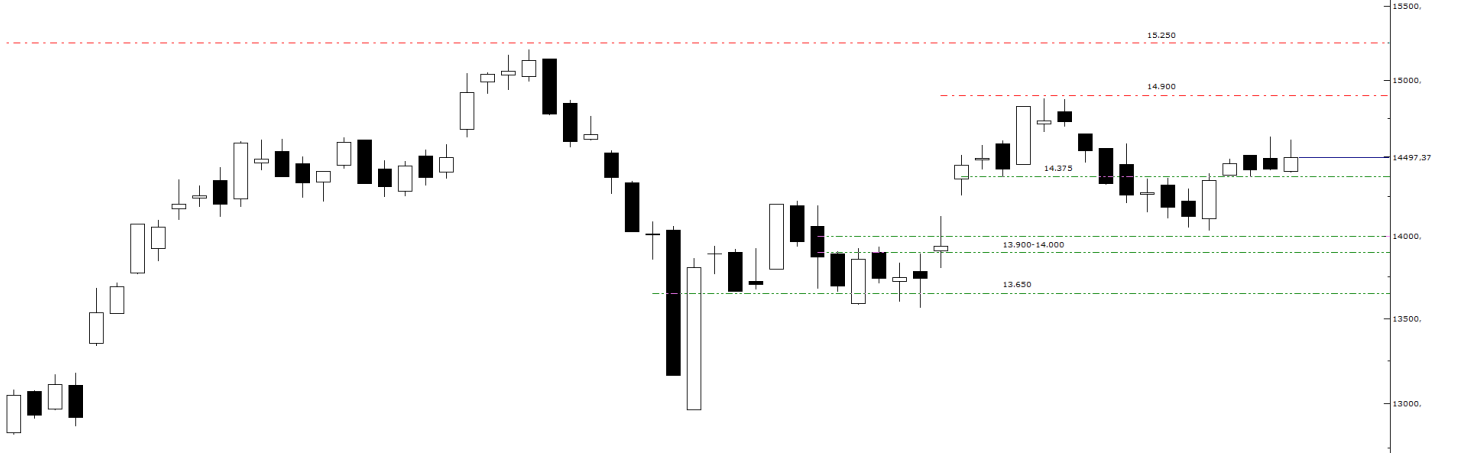

Endekste yükseliş eğiliminin korunduğunu izliyoruz. Kısa vadede zaman zaman kâr satışları kaynaklı geri çekilmeler görülebilecek olsa da, ana görünüm bozulmadığı sürece hareketin kademeli olarak devam etmesini bekliyoruz. Teknik açıdan 14.375 ara desteği üzerindeki seyri, yükseliş momentumunun korunması açısından olumlu değerlendiriyoruz.

Bu seviye üzerinde kalıcılık korunduğu müddetçe endeksin ilk etapta 14.900–15.000 direnç bölgesine yönelmesi beklenebilir. 14.900–15.000 bandının aşılması halinde ise yükseliş hareketinin ivme kazanarak 15.250 seviyesine doğru genişlemesi mümkün görünüyor.

Buna karşılık, 14.375 ara desteğinin altında kapanış yapılması halinde 13.900–14.000 bandını destek bölgesi olarak takip ediyor olacağız. Bu bölge üzerindeki görünüm korunduğu sürece yukarı yönlü potansiyelin devam ettiğini düşünüyor, olası geri çekilmeleri ana eğilimi bozmadığı müddetçe sağlıklı düzeltme olarak değerlendiriyoruz.

BIST100	Günlük Kapanış		Destekler		Pivot		Dirençler			Aylık Zirve		Aylık Dip	
		14.497,37	0,50%	14.138,75	14.277,95	14.351,25	14.490,50	14.563,75	14.702,95	14.776,25	14.876,07	-2,55%	13.567,35
XU100	Haftalık Kapanış	Haftalık Pivot	Aylık Kapanış	Aylık Pivot	Yıllık Kapanış	Yıllık Pivot	Kısa Vade EMA (5-9-21)			Orta-Uzun Vade EMA (50-100-200)			
	14.121,83	14.261,07	13.694,19	14.045,87	10.107,68	11.756,81	14,422	14,392	14,323	14,162	13,752	12,932	
NÖTR/BÖLGEDE DEĞİL	Teknik Göstergeler				Temel Veriler		Pivot Görünüm	Kısa Vade EMA Görünüm		Orta-Uzun Vade EMA Görünüm			
	RSI	CCI	Stochastic	MACD	PD/DD	F/K							
	56	23	49	75	1,50	15,42	POZİTİF	POZİTİF	POZİTİF				

### Yükseliş Potansiyeli Olan Hisseler

AKBANK	Günlük Kapanış		Destekler		Pivot		Dirençler			Aylık Zirve		Aylık Dip	
		73,60	0,14%	71,08	72,07	72,78	73,77	74,48	75,47	76,18	83,00	-11,33%	63,45
AKBNK	Haftalık Kapanış	Haftalık Pivot	Aylık Kapanış	Aylık Pivot	Yıllık Kapanış	Yıllık Pivot	Kısa Vade EMA (5-9-21)			Orta-Uzun Vade EMA (50-100-200)			
	77,00	76,30	64,50	70,32	65,84	69,28	74,86	75,71	75,29	74,10	73,36	70,00	
AŞIRI SATIM	Teknik Göstergeler				Temel Veriler		Pivot Görünüm	Kısa Vade EMA Görünüm		Orta-Uzun Vade EMA Görünüm			
	RSI	CCI	Stochastic	MACD	PD/DD	F/K							
	46	-127	4	1	1,26	6,10	NEGATİF	NEGATİF	POZİTİF				

GÜLERMAK AGIR SANAYİ	Günlük Kapanış		Destekler		Pivot		Dirençler			Aylık Zirve		Aylık Dip	
		166,10	0,12%	159,17	162,23	164,07	167,13	168,97	172,03	173,87	183,90	-9,68%	164,60
GLRMK	Haftalık Kapanış	Haftalık Pivot	Aylık Kapanış	Aylık Pivot	Yıllık Kapanış	Yıllık Pivot	Kısa Vade EMA (5-9-21)			Orta-Uzun Vade EMA (50-100-200)			
	171,60	169,50	175,50	174,67	128,50	172,73	167,90	169,81	173,35	178,99	181,00	177,85	
AŞIRI SATIM	Teknik Göstergeler				Temel Veriler		Pivot Görünüm	Kısa Vade EMA Görünüm		Orta-Uzun Vade EMA Görünüm			
	RSI	CCI	Stochastic	MACD	PD/DD	F/K							
	37	-112	7	-4	2,83	14,13	NEGATİF	NEGATİF	NEGATİF				

## MGROS Teknik Görünüm

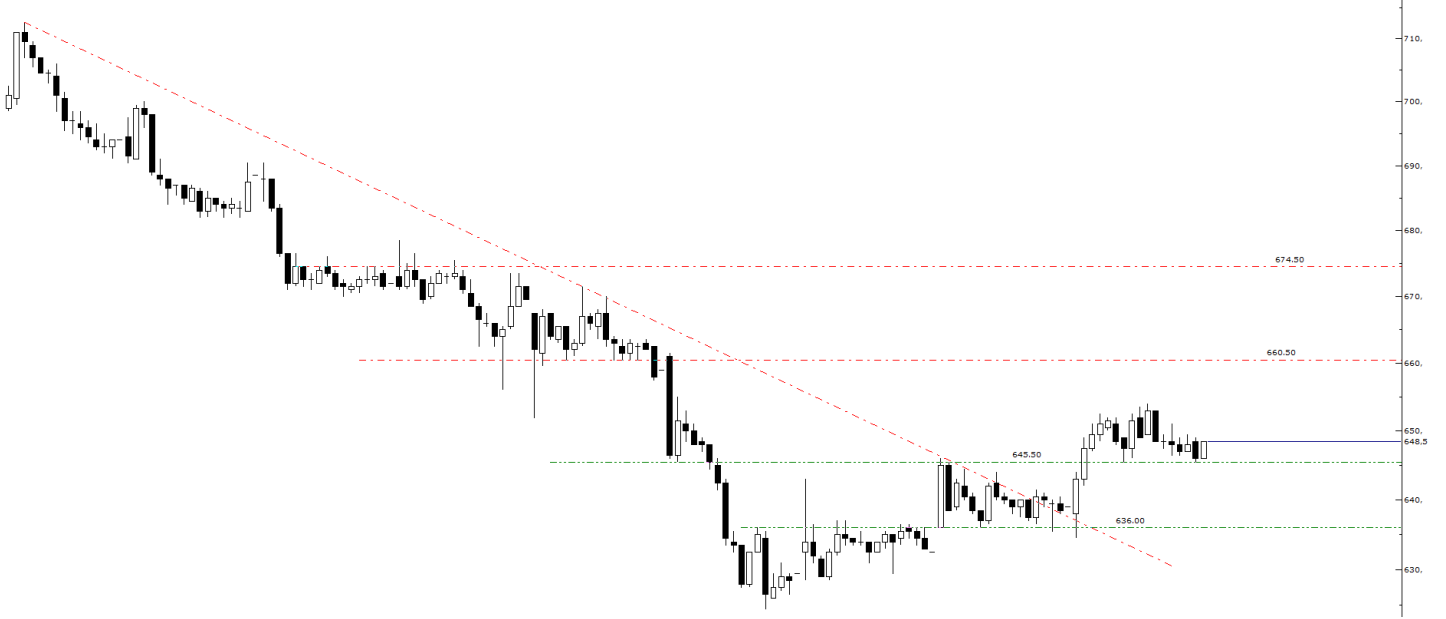

MGROS, 710,00 bölgesinden başlayan düşüş trendini dengelenme sonrasında yukarı yönlü kırmış, ardından 645,50 desteğini test ederek bu seviye üzerinde kalıcılık sağlamıştı. Mevcut görünümde 645,50 desteği üzerindeki seyir korunduğu müddetçe fiyatın yükseliş hareketini sürdürerek ilk etapta 660,50, ardından 674,50 dirençlerine yönelmesi beklenebilir. 645,50 desteğinin aşağı yönlü kırılması halinde ise dengelenmenin 636,00 desteğinde görülmesi mümkün.

MİGROS TİC.	Günlük Kapanış		Destekler			Pivot	Dirençler			Aylık Zirve	Aylık Dip		
	648,50	1,49%	623,83	629,67	634,33	640,17	644,83	650,67	655,33	712,50	-8,98%	624,50	3,84%
MGROS	Haftalık Kapanış	Haftalık Pivot	Aylık Kapanış	Aylık Pivot	Yıllık Kapanış	Yıllık Pivot	Kısa Vade EMA (5-9-21)			Orta-Uzun Vade EMA (50-100-200)			
	669,50	655,17	662,00	666,33	492,30	543,01	646,96	655,09	665,86	662,67	642,10	603,00	
AŞIRI SATIM	Teknik Göstergeler				Temel Veriler		Pivot Görünüm	Kısa Vade EMA Görünüm	Orta-Uzun Vade EMA Görünüm				
	RSI	CCI	Stochastic	MACD	PD/DD	F/K	POZİTİF	NEGATİF	POZİTİF				
	43	-85	18	-7	1,33	15,80							

**Can Fırat Bulut**  
Yönetici  
Araştırma

**Burgan Yatırım Menkul Değerler A.Ş.**  
Maslak Mah. Eski Büyükdere Cad. No:13 Kat:8  
34485 Sarıyer/İstanbul, Türkiye  
can.bulut@burganyatirim.com.tr  
www.burganyatirim.com.tr

### UYARI NOTU

Bu raporda yer alan bilgiler Burgan Yatırım Menkul Değerler A.Ş. ("Burgan Yatırım") tarafından genel bilgilendirme amacıyla hazırlanmıştır. Burada yer alan bilgi, yorum ve tavsiyeler yatırım danışmanlığı kapsamında değildir. Yatırım danışmanlığı hizmeti; aracı kurumlar, portföy yönetim şirketleri, mevduat kabul etmeyen bankalar ile müşteri arasında imzalanacak yatırım danışmanlığı sözleşmesi çerçevesinde, kişilerin risk ve getiri tercihleri dikkate alınarak kişiye özel sunulmaktadır. Burada yer alan yorum ve tavsiyeler ise genel niteliktedir, herhangi bir yatırım aracının alım ya da satımı için öneri niteliğinde yorumlanmamalıdır. Bu tavsiyeler mali durumunuz ile risk ve getiri tercihlerinize uygun olmayabilir. Bu nedenle, sadece burada yer alan bilgilere dayanarak mali durumunuz, risk ve getiri beklentileriniz ile uyumlu olmayan yatırım kararları vermeniz beklentilerinize uygun olmayan sonuçlar doğurabilir. Burada yapılan analizlere dayanarak yapılan yatırımlar zararlı da sonuçlanabilir. Bu rapora dayanarak yapılan herhangi bir yatırımın sonucu Müşteri'ye aittir. Bu sonuçlardan dolayı Burgan Yatırım ve çalışanları hiçbir sorumluluk üstlenmemektedir. Bu raporda yer alan bilgiler, güvenilir olduğuna inanılan kaynaklardan derlenmiş olmakla birlikte kesinlikleri ve doğrulukları garanti edilmemektedir. Bu nedenle, bu bilgilerin tam veya doğru olmamasından, kullanılan kaynaklardaki hata ve eksik bilgilerden dolayı doğabilecek zararlar konusunda Burgan Yatırım ve çalışanları herhangi bir sorumluluk kabul etmez. Raporda yer alan bilgiler Burgan Yatırım'ın yazılı izni olmadan çoğaltılamaz, yayımlanamaz veya üçüncü kişilere ile paylaşılamaz.