

Teknik Bülten

31/03/2026

XU100 Görünüm

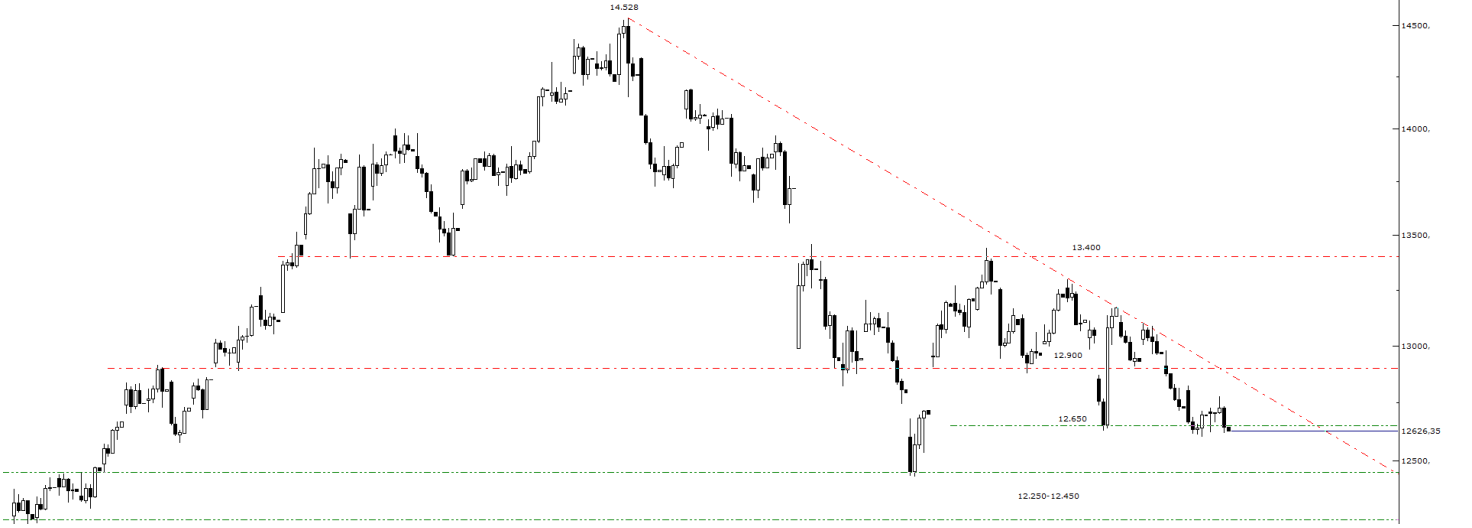

Orta Doğu'da artan jeopolitik gerginliğin devam etmesi ve sürecin diplomatik çözüme ilişkin net bir iyileşme sinyali vermemesi, piyasalarda risk iştahının zayıf kalmasına ve fiyatlamalar üzerindeki baskının sürmesine neden oluyor. Yaşanan sert geri çekilmenin ardından endekste dengelenme çabası görülse de haber akışına olan yüksek duyarlılık yukarı yönlü hareket isteğini sınırlayarak temkinli görünümün korunmasına yol açıyor. 12.900 desteğinin aşağı yönlü kırılmasıyla birlikte bu seviyenin kısa vadede direnç konumuna geçmesi ve endeksin 13.000 eşliğinden uzaklaşması teknik görünümdeki zayıflamayı daha belirgin hale getiriyor. Bu durum, tepki yükselişlerinin sınırlı kalmasına ve yukarı yönlü denemelerin satışla karşılaşmasına neden olurken, piyasalarda ihtiyatlı duruşun devam ettiğini gösteriyor. Mevcut teknik görünümde 12.650 seviyesi kısa vadeli destek olarak izlenirken, bu seviye üzerindeki kapanışları önemsiyor ve bu seviye üzerinde kalınması halinde düşüş sonrası oluşabilecek tepki alımlarının devam ederek endeksin 12.900 direncine doğru yönelmesini bekliyoruz. Ancak 12.900 seviyesinin test edilmesine rağmen aşılabilmesi durumunda satış baskısının yeniden güç kazanması ve düzeltme hareketinin derinleşmesi söz konusu olabilir. Bu senaryoda geri çekilmelerin 12.250-12.450 bandına doğru sürmesi ve fiyatın bu bölgede dengelenme çabası göstermesi beklenebilir. Bu çerçevede kısa vadede teknik seviyelerin korunması yön tayini açısından kritik önem taşırken, mevcut görünümde temkinli duruşun sürdürülmesi gerektiğini düşünüyoruz. Orta ve uzun vadede ise temel dinamikler doğrultusunda dengelenme ve toparlanma potansiyelinin korunabileceğini değerlendiriyoruz.

| BIST100 | Günlük Kapanış | | Destekler | | Pivot | Dirençler | | | Aylık Zirve | Aylık Dip | | | |
|-------------|--------------------|----------------|---------------|-------------|----------------|--------------|------------------------|-----------------------|----------------------------|---------------------------------|--------|-----------|-------|
| | 12.626,35 | -0,57% | 12.368,11 | 12.484,86 | 12.591,52 | 12.708,30 | 12.814,93 | 12.931,68 | 13.038,34 | 13.456,56 | -6,17% | 12.433,04 | 1,55% |
| XU100 | Haftalık Kapanış | Haftalık Pivot | Aylık Kapanış | Aylık Pivot | Yıllık Kapanış | Yıllık Pivot | Kısa Vade EMA (5-9-21) | | | Orta-Uzun Vade EMA (50-100-200) | | | |
| | 13.168,16 | 12.968,79 | 13.717,81 | 13.202,47 | 9.659,48 | 11.052,38 | 12,775 | 12,876 | 13,066 | 13,025 | 12,529 | 11,773 | |
| AŞIRI SATIM | Teknik Göstergeler | | | | Temel Veriler | | Pivot Görünüm | Kısa Vade EMA Görünüm | Orta-Uzun Vade EMA Görünüm | | | | |
| | RSI | CCI | Stochastic | MACD | PD/DD | F/K | | | | | | | |
| | 37 | -171 | 19 | -170 | 1,36 | 14,67 | NEGATİF | POZİTİF | POZİTİF | | | | |

Yükseliş Potansiyeli Olan Hisseler

| ASELSAN | Günlük Kapanış | | Destekler | | Pivot | Dirençler | | | Aylık Zirve | Aylık Dip | | | |
|--------------------|--------------------|----------------|---------------|-------------|----------------|--------------|------------------------|-----------------------|----------------------------|---------------------------------|---------|--------|-------|
| | 320,50 | -3,10% | 312,50 | 320,25 | 325,50 | 333,25 | 338,50 | 346,25 | 351,50 | 359,00 | -10,72% | 314,75 | 1,83% |
| ASELS | Haftalık Kapanış | Haftalık Pivot | Aylık Kapanış | Aylık Pivot | Yıllık Kapanış | Yıllık Pivot | Kısa Vade EMA (5-9-21) | | | Orta-Uzun Vade EMA (50-100-200) | | | |
| | 353,25 | 344,25 | 322,00 | 331,92 | 119,75 | 197,37 | 332,05 | 334,46 | 330,68 | 311,45 | 279,63 | 235,07 | |
| NÖTR/BÖLGEDE DEĞİL | Teknik Göstergeler | | | | Temel Veriler | | Pivot Görünüm | Kısa Vade EMA Görünüm | Orta-Uzun Vade EMA Görünüm | | | | |
| | RSI | CCI | Stochastic | MACD | PD/DD | F/K | | | | | | | |
| | 47 | -98 | 34 | 6 | 5,84 | 48,80 | NEGATİF | NEGATİF | POZİTİF | | | | |
| GUBRE FABRİKALARI | Günlük Kapanış | | Destekler | | Pivot | Dirençler | | | Aylık Zirve | Aylık Dip | | | |
| | 465,00 | 0,49% | 427,50 | 441,25 | 452,00 | 465,75 | 476,50 | 490,25 | 501,00 | 541,00 | -14,05% | 447,00 | 4,03% |
| GUBRF | Haftalık Kapanış | Haftalık Pivot | Aylık Kapanış | Aylık Pivot | Yıllık Kapanış | Yıllık Pivot | Kısa Vade EMA (5-9-21) | | | Orta-Uzun Vade EMA (50-100-200) | | | |
| | 482,50 | 477,75 | 532,00 | 506,67 | 263,00 | 347,23 | 471,66 | 480,55 | 493,73 | 479,30 | 434,18 | 375,68 | |
| NÖTR/BÖLGEDE DEĞİL | Teknik Göstergeler | | | | Temel Veriler | | Pivot Görünüm | Kısa Vade EMA Görünüm | Orta-Uzun Vade EMA Görünüm | | | | |
| | RSI | CCI | Stochastic | MACD | PD/DD | F/K | | | | | | | |
| | 39 | -97 | 22 | -9 | 5,69 | 25,64 | NEGATİF | NEGATİF | POZİTİF | | | | |

DOAS Teknik Görünüm

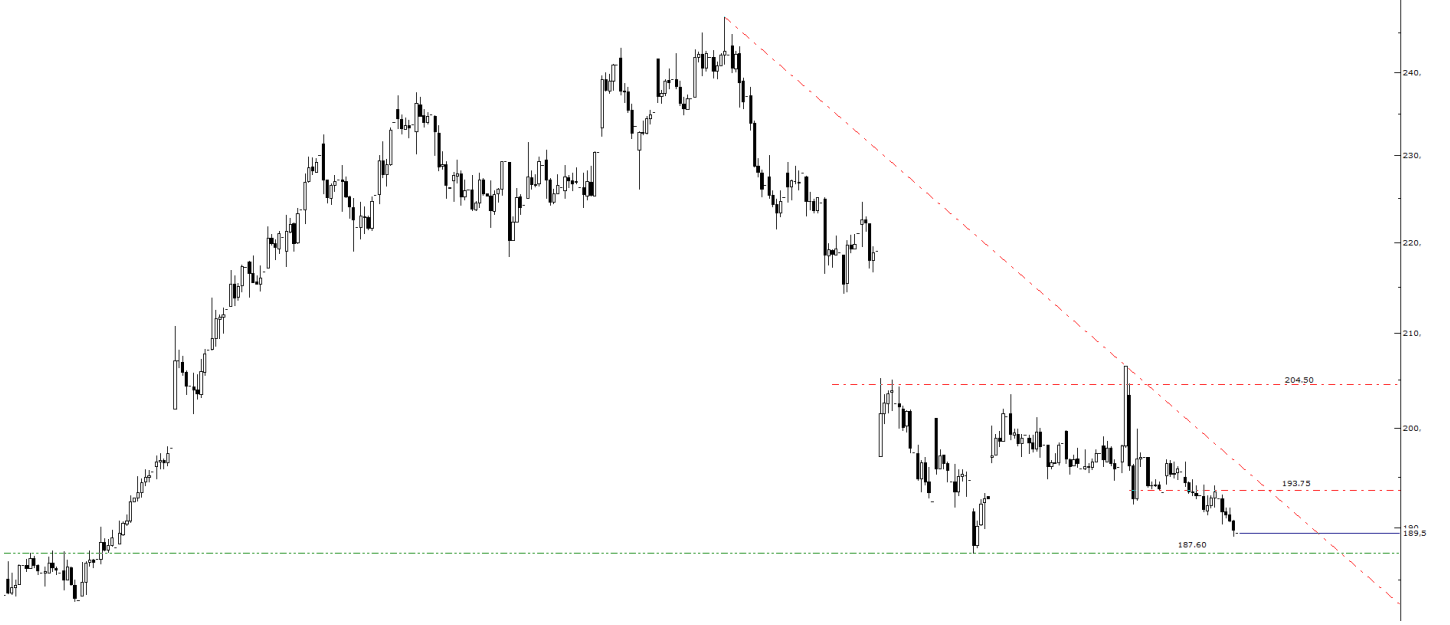

DOAS, 247.00 seviyesinden başlayan geri çekilmesini 187.60 desteğine kadar sürdürerek bu bölgede dengelenmiş, ardından 204.50 direncine yükselerek düşüş trendi görünümü oluşturmuştu. Mevcut görünümde 187.60 desteğine yakın seyreden fiyat, bu seviye üzerinde kaldığı sürece tepki alımlarıyla karşılaşarak 193.75 direncine yönelebilir. 193.75 direncinin aşılması durumunda düşüş trendinin kırılmasıyla birlikte 204.50 direncinin test edilmesi beklenebilir.

| DOĞUS OTOMATİV | Günlük Kapanış | | Destekler | | Pivot | | Dirençler | | | Aylık Zirve | | Aylık Dip | |
|----------------|--------------------|----------------|---------------|-------------|----------------|--------------|------------------------|------------------------|-----------------------------|---------------------------------|--------|-----------|-------|
| | 189,50 | -1,76% | 188,20 | 189,70 | 191,30 | 192,80 | 194,40 | 195,90 | 197,50 | 206,50 | -8,23% | 187,60 | 1,01% |
| DOAS | Haftalık Kapanış | Haftalık Pivot | Aylık Kapanış | Aylık Pivot | Yıllık Kapanış | Yıllık Pivot | Kısa Vade EMA (5-9-21) | | | Orta-Uzun Vade EMA (50-100-200) | | | |
| | 197,00 | 194,40 | 219,00 | 204,37 | 201,87 | 204,29 | 192,94 | 194,75 | 200,33 | 206,39 | 203,75 | 198,11 | |
| AŞIRI SATIM | Teknik Göstergeler | | | | Temel Veriler | | Pivot Görünümü | Kısa Vade EMA Görünümü | Orta-Uzun Vade EMA Görünümü | | | | |
| | RSI | CCI | Stochastic | MACD | PD/DD | F/K | NEGATİF | NEGATİF | POZİTİF | | | | |
| | 36 | -176 | 19 | -6 | 0,62 | 13,27 | | | | | | | |

Can Fırat Bulut
Yönetici
Araştırma

Burgan Yatırım Menkul Değerler A.Ş.
Maslak Mah. Eski Büyükdere Cad. No:13 Kat:8
34485 Sarıyer/İstanbul, Türkiye
can.bulut@burganyatirim.com.tr
www.burganyatirim.com.tr

UYARI NOTU

Bu raporda yer alan bilgiler Burgan Yatırım Menkul Değerler A.Ş. ("Burgan Yatırım") tarafından genel bilgilendirme amacıyla hazırlanmıştır. Burada yer alan bilgi, yorum ve tavsiyeler yatırım danışmanlığı kapsamında değildir. Yatırım danışmanlığı hizmeti; aracı kurumlar, portföy yönetim şirketleri, mevduat kabul etmeyen bankalar ile müşteri arasında imzalanacak yatırım danışmanlığı sözleşmesi çerçevesinde, kişilerin risk ve getiri tercihleri dikkate alınarak kişiye özel sunulmaktadır. Burada yer alan yorum ve tavsiyeler ise genel niteliktedir, herhangi bir yatırım aracının alım ya da satımı için öneri niteliğinde yorumlanmamalıdır. Bu tavsiyeler mali durumunuz ile risk ve getiri tercihlerinize uygun olmayabilir. Bu nedenle, sadece burada yer alan bilgilere dayanarak mali durumunuz, risk ve getiri beklentileriniz ile uyumlu olmayan yatırım kararları vermeniz beklentilerinize uygun olmayan sonuçlar doğurabilir. Burada yapılan analizlere dayanarak yapılan yatırımlar zararlı da sonuçlanabilir. Bu rapora dayanarak yapılan herhangi bir yatırımın sonucu Müşteri'ye aittir. Bu sonuçlardan dolayı Burgan Yatırım ve çalışanları hiçbir sorumluluk üstlenmemektedir. Bu raporda yer alan bilgiler, güvenilir olduğuna inanılan kaynaklardan derlenmiş olmakla birlikte kesinlikleri ve doğrulukları garanti edilmemektedir. Bu nedenle, bu bilgilerin tam veya doğru olmamasından, kullanılan kaynaklardaki hata ve eksik bilgilerden dolayı doğabilecek zararlar konusunda Burgan Yatırım ve çalışanları herhangi bir sorumluluk kabul etmez. Raporda yer alan bilgiler Burgan Yatırım'ın yazılı izni olmadan çoğaltılamaz, yayımlanamaz veya üçüncü kişilere ile paylaşılamaz.