

günlük bülten

| Tarih | BIST 100 | Endeks değişim | İşlem hacmi, mio TRY | Hacim değişim |
|------------|----------|----------------|----------------------|---------------|
| 29.04.2026 | 14311 | -0.1% | 192,156 | 10.1% |
| 28.04.2026 | 14329 | -1.3% | 174,571 | 7.2% |
| 27.04.2026 | 14594 | 1.3% | 188,128 | 1.0% |
| 24.04.2026 | 14409 | 0.5% | 169,521 | 2.0% |
| 22.04.2026 | 14335 | | 166,166 | |

| Tarih | BIST 100 | Endeks değişim | İşlem hacmi, mio USD | Hacim değişim |
|------------|----------|----------------|----------------------|---------------|
| 29.04.2026 | 318 | -0.2% | 4,272 | 10.0% |
| 28.04.2026 | 319 | -1.9% | 3,882 | 7.3% |
| 27.04.2026 | 325 | 1.1% | 4,186 | 10.8% |
| 24.04.2026 | 321 | 0.4% | 3,779 | 1.9% |
| 22.04.2026 | 320 | | 3,708 | |

Kaynak: Deniz Yatırım Strateji ve Araştırma Bölümü hesaplamaları

| Piyasa özeti | | | | | |
|------------------|---------|--------|---------|----------------|---------|
| Yerel piyasa | Kapanış | Önceki | Değişim | Yıl başlangıcı | Değişim |
| BIST 30 | 16478 | 16470 | 0.0% | 12224 | 34.8% |
| BIST 100 | 14311 | 14329 | -0.1% | 11262 | 27.1% |
| USDTRY | 45.12 | 45.06 | 0.1% | 42.96 | 5.0% |
| EURTRY | 52.73 | 52.79 | -0.1% | 50.52 | 4.4% |
| GBPTRY | 60.97 | 60.94 | 0.0% | 57.92 | 5.3% |
| Sepet kur | 48.93 | 48.92 | 0.0% | 46.74 | 4.7% |
| 2y TR tahvil | 40.91% | 40.86% | 5 | 36.84% | 407 |
| 10y TR tahvil | 34.19% | 33.93% | 26 | 28.96% | 523 |
| AOFM | 40.00% | 40.00% | 0 | 38.00% | 200 |
| 5y CDS | 253 | 247 | 7 | 204 | 49 |
| FX | Kapanış | Önceki | Değişim | Yıl başlangıcı | Değişim |
| EURUSD | 1.1677 | 1.1712 | -0.3% | 1.1746 | -0.6% |
| GBPUSD | 1.3475 | 1.3517 | -0.3% | 1.3475 | 0.0% |
| USDJPY | 160.41 | 159.62 | 0.5% | 156.71 | 2.4% |
| Emtia | Kapanış | Önceki | Değişim | Yıl başlangıcı | Değişim |
| Ons altın, USD | 4,548 | 4,597 | -1.1% | 4,319 | 5.3% |
| Ons gümüş, USD | 71.29 | 73.08 | -2.4% | 71.66 | -0.5% |
| Brent, USD | 118.03 | 111.26 | 6.1% | 60.85 | 94.0% |
| Global endeksler | Kapanış | Önceki | Değişim | Yıl başlangıcı | Değişim |
| Dow Jones | 48862 | 49142 | -0.6% | 48063 | 1.7% |
| S&P 500 | 7136 | 7139 | 0.0% | 6846 | 4.2% |
| Nasdaq Comp. | 24673 | 24664 | 0.0% | 23242 | 6.2% |
| DAX | 23955 | 24018 | -0.3% | 24490 | -2.2% |
| FTSE 100 | 10213 | 10333 | -1.2% | 9931 | 2.8% |

Kaynak: Deniz Yatırım Strateji ve Araştırma Bölümü hesaplamaları

En çok yükselenler & düşenler (BIST 100)

| En çok yükselenler | Hisse kodu | Son kapanış | Gün değ. | Hacim, mio TRY |
|---------------------------------------|------------|-------------|----------|----------------|
| Cw Enerji Mühendislik | CWENE | 36.44 | 5.9% | 1,866 |
| Batsöke Çimento | BSOKE | 37.68 | 5.5% | 651 |
| Şok Marketler Ticaret | SOKM | 50.85 | 4.5% | 636 |
| Katılmevimi Tasarruf Finansman | KTLEV | 110.50 | 4.4% | 1,685 |
| Granturk Holding | GRTHO | 254.00 | 3.8% | 394 |
| Astor Enerji | ASTOR | 264.00 | 3.6% | 10,275 |
| En çok düşenler | Hisse kodu | Son kapanış | Gün değ. | Hacim, mio TRY |
| Ral Yatırım Holding | RALYH | 324.25 | -10.0% | 1,188 |
| Qua Granit Hayal Yapı | QUAGR | 3.39 | -9.8% | 788 |
| Pasifik Gayrimenkul Yatırım Ortaklığı | PSGYO | 3.01 | -7.4% | 1,080 |
| Pasifik Eurasia Lojistik Dış Ticaret | PASEU | 121.30 | -5.5% | 24,171 |
| Fenerbahçe | FENER | 2.91 | -4.9% | 1,256 |
| Tr Anadolu Metal Madencilik | TRMET | 121.20 | -4.6% | 1,047 |

5 Yıllık Ülke Risk Primi (CDS) (baz puan)

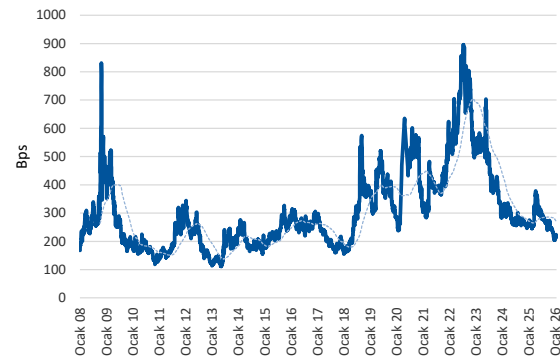

Piyasa yorumu:

Bu sabah pozitif açılış ve sonrasında 14250 – 14620 arasında işlem aktivitesi bekliyoruz.

Perşembe günü endeks +0.92% değişimle 14.443 seviyesinde kapattı. İşlem hacmi yüksek seviyede gerçekleşti.

Günlük Bültenimizin ilerleyen sayfalarında detaylı şekilde görebileceğiniz **Seçilmiş İndikatörler Puanlama Sistemimize** göre bugün öne çıkan ilk 5 hisse senedi: **ALTNY, HEKTS, MGROS, SOKM** ve **AKBNK**. İlgili sayfada sistemimizin metodolojisini ve uyarı notunu okumanızı önemle belirtmek isteriz.

Son iş günü kapanışına göre, eşit dağıtım oranı ile oluşturulan Deniz Yatırım Model Portföyümüz günlük bazda %1,76, BIST 100 endeksi ise %0.92 seviyelerinde performans sergilemiştir.

Strateji ve Araştırma Bölümümüzün hazırladığı teknik takip bültenine ulaşmak için lütfen aşağıdaki başlığa tıklayınız.

1Ç26 beklentilerimizi için yayımladık: [1Ç26 Kar Tahminlerimiz](#)

Araştırma kapsamımızda yer alan şirketler için genişletilmiş kar tahmin raporumuzu yayımladık:

[1Ç26 Kar Tahmin Raporu \(Toplulaştırılmış\)](#)

1Ç26 bilanço döneminde güçlü finansalları ile öne çıkabilecek şirketleri sizler için belirledik: [1Ç26'da Öne Çıkanlar](#)

Bugünün haberleri:

Piyasa gelişmesi

- BIST Hacim Takip Analizleri (Hacim Avcıları)
- Araştırma kapsamımızda yer alan şirketlere ait sektörel ciro, FAVÖK ve net kar değişim beklentilerimiz, 1Ç26

Hisse senetleri

- VESBE: Bilanço değerlendirmesi / olumsuz
- GWIND: Bilanço değerlendirmesi / nötr
- AZTEK: GFK Türkiye pazar verileri hakkında / sınırlı olumsuz

1Ç26 beklentileri

- **ENJSA:** Enerjsa Enerji bugün piyasa kapanışının ardından 1Ç26 finansal sonuçlarını açıklayacak. Şirket'e yönelik beklentimiz bulunmamaktadır. Piyasa beklentisi ise Şirket'in 64.151 milyon TL satış geliri, 15.829 milyon TL FAVÖK ve 2.192 milyon TL net kar açıklaması yönünde.
- **CCOLA:** Coca Cola İçecek bugün piyasa kapanışının ardından 1Ç26 finansal sonuçlarını açıklayacak. Beklentimiz Şirket'in 52.012 milyon TL satış geliri, 8.790 milyon TL FAVÖK ve 3.793 milyon TL net kar açıklaması yönünde. Piyasa beklentisi ise Şirket'in 51.625 milyon TL satış geliri, 8.650 milyon TL FAVÖK ve 4.159 milyon TL net kar açıklaması yönünde.

Açıklanan bilançolar & BISTTUM payı

- Bugün açıklanması beklenen, BISTTUM içerisinde yer alan bilançolara ait toplam MCAP büyüklüğü 354.9 milyar TL seviyesindedir.
- Bununla birlikte, söz konusu şirketlerin MCAP büyüklüğü YP cinsinden ise 7.9 milyar USD seviyesindedir.
- Hesaplamalarımıza göre, bugün açıklanacak bilançoların toplam BISTTUM MCAP payı ise %1.78 düzeyindedir.

Açıklanan bilançolar & BISTTUM payı

- İçerisinde bulunduğumuz finansal raporlama döneminde şu ana dek açıklanan BISTTUM bilançolarına ait MCAP büyüklüğü 6.837 trilyon TL olmuştur.
- Yine aynı finansal raporlama döneminde şu ana dek açıklanan BISTTUM bilançolarına ait MCAP büyüklüğü YP cinsinden ise 152.0 milyar USD düzeyindedir.
- Hesaplamalarımıza göre, şu ana dek açıklanan bilançoların toplam BISTTUM MCAP payı ise %34.26 olmuştur.

Şu ana dek finansal sonuç açıklayan ve açıklanması beklenen şirketlerin mcap oranları

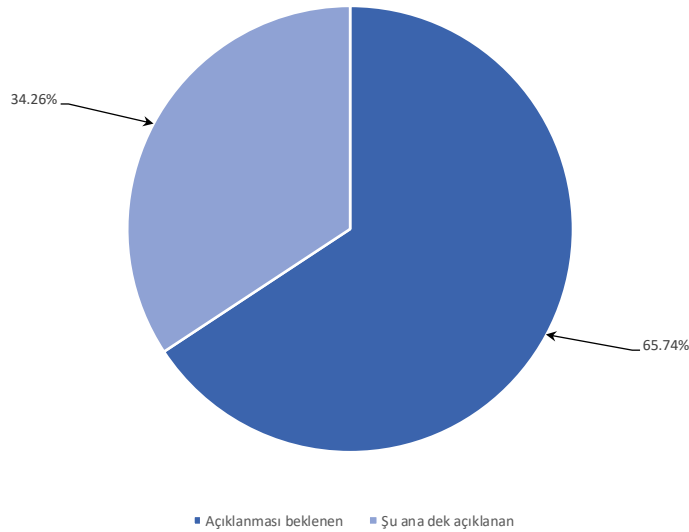

Kaynak: Deniz Yatırım Strateji ve Araştırma

Piyasa notu

Küresel piyasalarda güçlü şirket bilançoları ve petrol fiyatlarındaki gerileme risk iştahını desteklerken, Orta Doğu'daki gerilim kaynaklı jeopolitik riskler geçtiğimiz hafta baskı unsuru olmaya devam etti. Böylece ana endeksler haftayı karışık seyirle tamamladı. ABD ile İran arasındaki görüşmelere ilişkin belirsizlikler sürerken, ABD Başkanı Donald Trump, İran ile temaslara devam ettiğini ancak Tahran yönetiminin ilettiği son tekliften memnun olmadığını ifade etti.

Öte yandan Trump yönetimi, ABD Kongresi'ne gönderdiği mektupta, bölgedeki ABD askeri varlığına rağmen İran ile savaşın sona ermiş sayıldığını resmen bildirdi. Mektupta, İran ile düşmanlıkların sona erdiği öne sürülerek bu kapsamda yeni bir savaş yetkisine ihtiyaç duyulmadığı belirtildi.

Kurumsal tarafta bilançolar yatırımcıların odağında kalmaya devam etti. ABD'li teknoloji devi Apple'ın geliri, üç aylık dönemde yıllık bazda yaklaşık %17 artarak piyasa beklentilerinin üzerinde gerçekleşirken, hisse %3,3 değer kazandı. Enerji tarafında ise ExxonMobil ve Chevron'un ilk çeyrek kârları yıllık bazda gerilemesine rağmen beklentilerin üzerinde gelirken, ExxonMobil hisseleri %1,1, Chevron hisseleri ise %1,4 değer kaybetti.

Makroekonomik veri tarafında ise ABD'de Tedarik Yönetim Enstitüsü (ISM) tarafından açıklanan imalat PMI verisi Nisan ayında 52,7 seviyesinde gerçekleşerek sektörde genişlemeye işaret etti.

ABD 10 yıllık tahvil faizi %4,38 seviyesinde bulunurken, dolar endeksi 98,13 seviyesinde işlem görüyor.

Yeni haftanın ilk işlem gününe, hafta sonunda Trump tarafından dile getirilen ve Hürmüz Boğazı'nda mahsur kalan gemilere yönelik bir "Özgürlük Projesi" başlatılacağı yönündeki açıklamaların etkisiyle başladı. Yeni günde ABD ve Avrupa vadeli endeksleri ile Asya borsalarında pozitif seyir hakim.

Yurt içinde BIST 100 endeksi, geçtiğimiz haftanın son işlem günü olan Perşembe gününe 27,15 puanlık düşüşle başladı. Küresel veri akışı ve devam eden jeopolitik belirsizliklere rağmen günü %0,92 yükselişle 14.443 puandan tamamladı. Endeks haftaya 14.446 puandan başlarken, haftayı 14.443 puan seviyesinde kapattı. Hafta içinde en düşük 14.246, en yüksek 14.621 puan seviyeleri görülürken, toplam işlem hacmi 202 milyar TL olarak gerçekleşti. Puan bazlı katkıya bakıldığında, endeksi en fazla yukarı taşıyan hisseler DSTKF, ASTOR ve BIMAS oldu.

Tahvil piyasasında Türkiye'nin 2 yıllık tahvil faizi 31 baz puan artışla %41,22 seviyesine yükselirken, 10 yıllık tahvil faizi 30 baz puan düşüşle %33,83 seviyesinde bulunuyor. USD/TRY kuru ise bu sabah itibarıyla 45,19 seviyesinde işlem görüyor.

Makro tarafta, Mart ayında dış ticaret dengesi 11,2 milyar dolar açık verirken, yılın ilk üç ayındaki toplam açık 22,5 milyar dolar olarak gerçekleşti. TCMB Parasal Gelişmeler Raporu'na göre, Mart 2026 itibarıyla geniş para arzı M3'te yıllık büyüme önceki döneme göre 9 puan gerileyerek %28,8'e, dar para arzı M1'de ise 20,5 puan azalarak %44,8'e düştü. Aylık bazda M3, 704 milyar TL azalarak 27,8 trilyon TL seviyesine gerilerken, bu düşüşte M1'deki 384 milyar TL'lik azalış ile repo ve para piyasası fonlarındaki gerileme belirleyici oldu. 22 Nisan'da gerçekleştirilen PPK toplantısının özet metninde, karar metniyle paralel şekilde iktisadi faaliyette yavaşlama sinyallerine ve enerji fiyatlarındaki artışın enflasyon üzerindeki yukarı yönlü risklerine dikkat çekildiği görüldü.

Yeni günde yurt içinde Nisan ayı enflasyon verisi takip edilecek. Hem yurt içinde hem de küresel tarafta jeopolitik risklerin seyrinin önemini koruduğu günde, yurt dışında Almanya ve Euro Bölgesi imalat PMI verileri izlenecek.

Piyasa gelişmesi

BIST Hacim Takip Analizleri (Hacim Avcıları)

- BIST30 içerisinde TL bazlı işlem hacmi en yüksek ilk 5 hisse sırasıyla; **17,258 milyon TL ile THYAO, 12,956 milyon TL ile SASA, 12,781 milyon TL ile ASTOR, 11,476 milyon TL ile ASELS, 8,751 milyon TL ile AKBNK** şeklindedir.
- Söz konusu hisselerin TL bazlı yıl başından bugüne ortalama işlem hacimleri sırasıyla; **16,575 milyon TL ile THYAO, 7,682 milyon TL ile SASA, 6,755 milyon TL ile ASTOR, 12,952 milyon TL ile ASELS, 9,037 milyon TL ile AKBNK** şeklindedir.
- Söz konusu hisselerin yıl başından bugüne ortalama hacimlerine uzaklıkları son kapanışları itibarıyla sırasıyla; **THYAO için 4.1%, SASA için 68.7%, ASTOR için 89.2%, ASELS için -11.4%, AKBNK için -3.2%** şeklindedir.
- Yıl başından bu yana ortalama hacim uzaklığının üzerinde kalan ilk 5 hisse; **ASTOR 89.2%, SASA, 68.7%, KRDMMD 56.5%, EREGL 50.1%, PETKM 18% olurken hacim uzaklığının altında kalan 5 hisse ise; GUBRF -38.2%, ISCTR -39.3%, ENKAI -42.2%, PGSUS -53.6%, TTKOM -54.9% olarak karşımıza çıkmaktadır.**
- 2026 maksimum hacim seviyesine en yakın ilk 5 hisse sırasıyla; **-46.8% ile ASTOR, -47.6% ile EREGL, -51.5% ile THYAO, -54.2% ile FROTO, -55.7% ile BIMAS** şeklindedir.
- 2026 maksimum hacim seviyesine en uzak ilk 5 hisse sırasıyla; **-76.8% ile MGROS, -77.7% ile GUBRF, -78.7% ile AEFES, -79.7% ile EKGYO, -84% ile PGSUS** şeklindedir.
- 2026 minimum hacim seviyesine en yakın ilk 5 hisse sırasıyla; **47.1% ile ENKAI, 53.2% ile GUBRF, 70.6% ile MGROS, 77.5% ile KCHOL, 109.9% ile TOASO** yer almaktadır.
- 2026 minimum hacim seviyesine en uzak ilk 5 hisse sırasıyla; **1084.9% ile SASA, 834.7% ile EREGL, 622.9% ile ASTOR, 521.2% ile KRDMMD, 520.2% ile TAVHL** olarak karşımıza çıkmaktadır.

Araştırma kapsamımızda yer alan şirketlere ait sektörel ciro, FAVÖK ve net kar değişim beklentilerimiz, 1Ç26

- ✓ 1Ç26 döneminde araştırma kapsamımızda yer alan ve tahmin yapabildiğimiz şirketlere ait sektörler arasında **çeyrek** bazda en yüksek satış geliri artışı %115 ile **Tarım Kimyasalları** sektöründe gerçekleşmiştir. En zayıf performans gösteren sektör ise %-63 ile **Teknoloji** olmuştur.
- ✓ Yine bu dönemde **çeyrek** bazda en yüksek FAVÖK artışı %44 ile **Biracılık Ve Meşrubat** sektöründe gerçekleşmiştir. En zayıf performans gösteren sektör ise %-68 ile **Seramik** olmuştur.
- ✓ Net kar kaleminde ise en yüksek artış %899 ile **Gıda** sektöründe gerçekleşmiştir. En zayıf performans gösteren sektör ise %-89 ile **Mobilya** olmuştur.
- ✓ 1Ç26 döneminde araştırma kapsamımızda yer alan ve tahmin yapabildiğimiz şirketlere ait sektörler arasında **yıllık** bazda en yüksek satış geliri artışı %21 ile **Bilgisayar Tıptancılığı** sektöründe gerçekleşmiştir. En zayıf performans gösteren sektör ise %-18 ile **Tarım Kimyasalları** sektöründe olmuştur.
- ✓ Yine bu dönemde yıllık bazda en yüksek FAVÖK artışı %81 ile **Otomotiv Lastiği** sektöründe gerçekleşmiştir. En zayıf performans gösteren sektör ise %-35 ile **Seramik** olmuştur.
- ✓ Net kar kaleminde ise en yüksek artış %163 ile **Çimento** sektöründe gerçekleşmiştir. En zayıf performans gösteren sektör ise %-94 ile **Demir, Çelik Temel** olmuştur.

| 1Ç26 (T) Sıfır olan kalemlerde tahmin yapılmamıştır. | | | | 4Ç25 | | | | Çeyrek Δ | | | |
|--|--------------------------|---------------|-----------------|---------------------------|--------------------------|---------------|-----------------|---------------------------|------------------|-------|---------|
| Sektör | Net satış geliri, çeyrek | FAVÖK, çeyrek | Net kar, çeyrek | Sektör | Net satış geliri, çeyrek | FAVÖK, çeyrek | Net kar, çeyrek | Sektör | Net satış geliri | FAVÖK | Net kar |
| Cam | 55,126 | 2,930 | 869 | Cam | 60,722 | 3,225 | 4,275 | Cam | -9% | -9% | -80% |
| Çimento | 17,232 | 1,871 | 325 | Çimento | 20,043 | 3,710 | 956 | Çimento | -14% | -50% | -66% |
| Dayanıklı Tüketim | 131,774 | 7,926 | -435 | Dayanıklı Tüketim | 141,012 | 7,210 | -1,804 | Dayanıklı Tüketim | -7% | -10% | -76% |
| Demir, Çelik Temel | 15,664 | 1,802 | -118 | Demir, Çelik Temel | 18,069 | 2,599 | -751 | Demir, Çelik Temel | -13% | -31% | -84% |
| Gıda | 49,749 | 6,827 | 1,911 | Gıda | 48,562 | 6,874 | 191 | Gıda | 2% | -1% | 899% |
| Holding | 0 | 0 | 7,323 | Holding | 613,454 | 97,174 | 15,222 | Holding | a.d. | a.d. | -52% |
| İnşaat, Taahhüt | 0 | 0 | -239 | İnşaat, Taahhüt | 1,536 | -1,159 | -963 | İnşaat, Taahhüt | a.d. | a.d. | -75% |
| Mobilya | 6,333 | 634 | 30 | Mobilya | 7,251 | 1,106 | 266 | Mobilya | -13% | -43% | -89% |
| Otomotiv | 350,749 | 13,880 | 5,028 | Otomotiv | 500,544 | 24,294 | 13,543 | Otomotiv | -30% | -43% | -63% |
| Otomotiv Lastiği | 12,031 | 1,833 | 22 | Otomotiv Lastiği | 11,887 | 2,345 | -160 | Otomotiv Lastiği | 1% | -22% | a.d. |
| Perakende | 411,714 | 14,369 | 4,489 | Perakende | 417,824 | 28,204 | 7,088 | Perakende | -1% | -49% | -37% |
| Petrol Ve Petrol Ürünleri | 285,182 | 18,049 | 4,830 | Petrol Ve Petrol Ürünleri | 275,717 | 14,706 | 3,992 | Petrol Ve Petrol Ürünleri | 3% | 23% | 21% |
| Seramik | 2,083 | 282 | 62 | Seramik | 3,305 | 879 | 385 | Seramik | -37% | -68% | -84% |
| Teknoloji | 35,804 | 9,096 | 5,022 | Teknoloji | 96,044 | 26,432 | 19,657 | Teknoloji | -63% | -66% | -74% |
| Turizm | 1,170 | 205 | -30 | Turizm | 1,331 | 354 | -12 | Turizm | -12% | -42% | 158% |
| Sağlık | 17,306 | 4,750 | 1,072 | Sağlık | 16,851 | 5,169 | 1,441 | Sağlık | 3% | -8% | -26% |
| İletişim | 131,798 | 54,283 | 10,435 | İletişim | 141,756 | 57,540 | 4,745 | İletişim | -7% | -6% | 120% |
| Elektrik | 696 | 463 | 136 | Elektrik | 672 | 418 | 86 | Elektrik | 4% | 11% | 57% |
| Tekstil, Entegre | 8,260 | 793 | -274 | Tekstil, Entegre | 9,923 | 1,729 | -974 | Tekstil, Entegre | -17% | -54% | -72% |
| Biracılık Ve Meşrubat | 52,012 | 8,790 | 3,793 | Biracılık Ve Meşrubat | 39,285 | 6,090 | -666 | Biracılık Ve Meşrubat | 32% | 44% | a.d. |
| Tarım Kimyasalları | 2,251 | 45 | -231 | Tarım Kimyasalları | 1,048 | -513 | -1,602 | Tarım Kimyasalları | 115% | a.d. | -86% |
| Bilgisayar Tıptancılığı | 29,087 | 1,034 | 142 | Bilgisayar Tıptancılığı | 29,920 | 1,307 | 188 | Bilgisayar Tıptancılığı | -3% | -21% | -24% |
| İletişim Cihazları | 4,498 | 244 | -306 | İletişim Cihazları | 6,242 | 479 | 3 | İletişim Cihazları | -28% | -49% | a.d. |
| Endüstriyel Tekstil | 10,425 | 1,904 | 211 | Endüstriyel Tekstil | 8,789 | 2,577 | 1,455 | Endüstriyel Tekstil | 19% | -26% | -85% |

| 1Ç26 (T) Sıfır olan kalemlerde tahmin yapılmamıştır. | | | | 1Ç25 | | | | Yıllık Δ | | | |
|--|--------------------------|---------------|-----------------|---------------------------|--------------------------|---------------|-----------------|---------------------------|------------------|-------|---------|
| Sektör | Net satış geliri, çeyrek | FAVÖK, çeyrek | Net kar, çeyrek | Sektör | Net satış geliri, çeyrek | FAVÖK, çeyrek | Net kar, çeyrek | Sektör | Net satış geliri | FAVÖK | Net kar |
| Cam | 55,126 | 2,930 | 869 | Cam | 59,497 | 3,523 | 1,641 | Cam | -7% | -17% | -47% |
| Çimento | 17,232 | 1,871 | 325 | Çimento | 17,277 | 1,675 | 124 | Çimento | 0% | 12% | 163% |
| Dayanıklı Tüketim | 131,774 | 7,926 | -435 | Dayanıklı Tüketim | 142,797 | 7,490 | -2,146 | Dayanıklı Tüketim | -8% | 6% | -80% |
| Demir, Çelik Temel | 15,664 | 1,802 | -118 | Demir, Çelik Temel | 18,861 | 1,453 | -1,939 | Demir, Çelik Temel | -17% | 24% | -94% |
| Gıda | 49,749 | 6,827 | 1,911 | Gıda | 49,493 | 9,475 | 3,812 | Gıda | 1% | -28% | -50% |
| Holding | 0 | 0 | 7,323 | Holding | 541,035 | 78,937 | -6,378 | Holding | a.d. | a.d. | a.d. |
| İnşaat, Taahhüt | 0 | 0 | -239 | İnşaat, Taahhüt | 1,641 | -270 | -3,034 | İnşaat, Taahhüt | a.d. | a.d. | -92% |
| Mobilya | 6,333 | 634 | 30 | Mobilya | 5,975 | 527 | -50 | Mobilya | 6% | 20% | a.d. |
| Otomotiv | 350,749 | 13,880 | 5,028 | Otomotiv | 324,319 | 18,211 | 8,763 | Otomotiv | 8% | -24% | -43% |
| Otomotiv Lastiği | 12,031 | 1,833 | 22 | Otomotiv Lastiği | 10,678 | 1,014 | -662 | Otomotiv Lastiği | 13% | 81% | a.d. |
| Perakende | 411,714 | 14,369 | 4,489 | Perakende | 385,258 | 11,879 | 3,949 | Perakende | 7% | 21% | 14% |
| Petrol Ve Petrol Ürünleri | 285,182 | 18,049 | 4,830 | Petrol Ve Petrol Ürünleri | 256,050 | 12,772 | -3,229 | Petrol Ve Petrol Ürünleri | 11% | 41% | a.d. |
| Seramik | 2,083 | 282 | 62 | Seramik | 2,316 | 433 | 182 | Seramik | -10% | -35% | -66% |
| Teknoloji | 35,804 | 9,096 | 5,022 | Teknoloji | 31,194 | 7,246 | 3,933 | Teknoloji | 15% | 26% | 28% |
| Turizm | 1,170 | 205 | -30 | Turizm | 1,104 | 180 | -35 | Turizm | 6% | 14% | -14% |
| Sağlık | 17,306 | 4,750 | 1,072 | Sağlık | 16,524 | 4,105 | 1,562 | Sağlık | 5% | 16% | -31% |
| İletişim | 131,798 | 54,283 | 10,435 | İletişim | 119,095 | 49,176 | 10,752 | İletişim | 11% | 10% | -3% |
| Elektrik | 696 | 463 | 136 | Elektrik | 728 | 490 | 175 | Elektrik | -4% | -5% | -22% |
| Tekstil, Entegre | 8,260 | 793 | -274 | Tekstil, Entegre | 8,344 | 471 | -511 | Tekstil, Entegre | -1% | 68% | -46% |
| Biracılık Ve Meşrubat | 52,012 | 8,790 | 3,793 | Biracılık Ve Meşrubat | 47,318 | 5,605 | 1,669 | Biracılık Ve Meşrubat | 10% | 57% | 127% |
| Tarım Kimyasalları | 2,251 | 45 | -231 | Tarım Kimyasalları | 2,734 | -342 | -750 | Tarım Kimyasalları | -18% | a.d. | -69% |
| Bilgisayar Tıptancılığı | 29,087 | 1,034 | 142 | Bilgisayar Tıptancılığı | 24,039 | 858 | 120 | Bilgisayar Tıptancılığı | 21% | 20% | 18% |
| İletişim Cihazları | 4,498 | 244 | -306 | İletişim Cihazları | 4,286 | 182 | -460 | İletişim Cihazları | 5% | 35% | -33% |
| Endüstriyel Tekstil | 10,425 | 1,904 | 211 | Endüstriyel Tekstil | 9,010 | 1,245 | 290 | Endüstriyel Tekstil | 16% | 53% | -27% |

| Deniz Yatırım Strateji & Araştırma | | | Tablo renklendirmesinde; net satış geliri bir önceki çeyrek, FAVÖK ve net kar ise bir önceki yıla ait dönemle karşılaştırılarak yapılmıştır. | | | | | | | | | | | | | | |
|------------------------------------|---------------------------|------------------|--|---------|------------------|--------|----------|----------------------|-----------|-------------|----------------------|-----------|-------------|----------------------|-----------|-------------|------|
| Dönem | Sektör | 1Ç25 | 1Ç25 | 1Ç25 | 4Ç25 | 4Ç25 | 1Ç26 (T) | 1Ç26 (T) | 1Ç26 (T) | Çeyrek Δ | Çeyrek Δ | Çeyrek Δ | Yıllık Δ | Yıllık Δ | Yıllık Δ | | |
| Şirket | | Net satış geliri | FAVÖK | Net kar | Net satış geliri | FAVÖK | Net kar | Net satış geliri (T) | FAVÖK (T) | Net kar (T) | Net satış geliri (T) | FAVÖK (T) | Net kar (T) | Net satış geliri (T) | FAVÖK (T) | Net kar (T) | |
| ARCLK | Dayanıklı Tüketim | 142,797 | 7,490 | -2,146 | 141,012 | 7,210 | -1,804 | 131,774 | 7,926 | -435 | -7% | 10% | -76% | -8% | 6% | -80% | |
| ALARK | İnşaat, Taahhüt | 1,641 | -270 | -3,034 | 1,536 | -1,159 | -963 | | | -239 | a.d. | a.d. | -75% | a.d. | a.d. | -92% | |
| DOAS | Otomotiv | 55,015 | 3,767 | 755 | 85,258 | 2,595 | -2,345 | 48,170 | 2,867 | 352 | -44% | 10% | a.d. | -12% | -24% | -53% | |
| TABGD | Gıda | 11,404 | 1,920 | 406 | 13,172 | 2,597 | 2 | 12,704 | 2,115 | 170 | -4% | -1% | 10264% | 11% | 10% | -58% | |
| AKCNS | Çimento | 5,624 | 244 | -231 | 7,538 | 1,310 | 239 | 5,620 | 406 | -260 | -25% | -62% | a.d. | 0% | 67% | 12% | |
| BRISA | Otomotiv Lastiği | 10,678 | 1,014 | -662 | 11,887 | 2,345 | -160 | 12,031 | 1,833 | -22 | 1% | -2% | a.d. | 13% | 81% | a.d. | |
| SISE | Cam | 59,497 | 3,523 | 1,641 | 60,722 | 3,225 | 4,275 | 55,126 | 2,930 | 869 | -9% | -9% | -80% | -7% | -17% | -47% | |
| EBEK | Perakende | 6,797 | 307 | -60 | 8,288 | 1,102 | 14 | 8,100 | 565 | 62 | -2% | -9% | -80% | 334% | 19% | 84% | a.d. |
| COLLA | Biracılık Ve Meşrubat | 47,318 | 5,605 | 1,669 | 39,285 | 6,090 | -666 | 52,012 | 8,790 | 3,793 | 32% | 44% | a.d. | 10% | 57% | 127% | |
| CIMSA | Çimento | 11,653 | 1,432 | 355 | 13,595 | 2,400 | 716 | 11,612 | 1,465 | 585 | 7% | 9% | -18% | 0% | 2% | 65% | |
| BIMAS | Perakende | 193,318 | 6,913 | 3,540 | 204,634 | 14,107 | 7,581 | 208,404 | 8,128 | 4,150 | 2% | 2% | -45% | 8% | 18% | 17% | |
| FROTO | Otomotiv | 210,563 | 12,498 | 8,489 | 245,504 | 15,147 | 11,718 | 188,832 | 9,218 | 5,129 | -23% | -30% | -56% | -10% | -26% | -40% | |
| KCHOL | Holding | 460,109 | 48,598 | -1,850 | 527,651 | 57,772 | 7,729 | | | 6,120 | a.d. | a.d. | -21% | a.d. | a.d. | a.d. | |
| AYGAZ | Petrol Ve Petrol Ürünleri | 25,343 | 714 | 16 | 24,285 | 862 | 2,342 | 22,134 | 732 | 723 | -9% | -15% | -69% | -13% | 3% | 4560% | |
| TUPRS | Petrol Ve Petrol Ürünleri | 207,582 | 13,310 | 127 | 226,631 | 15,675 | 7,428 | 236,005 | 16,982 | 4,162 | 4% | 8% | -44% | -14% | 28% | 3177% | |
| MGRÖS | Perakende | 102,646 | 4,241 | 1,284 | 115,617 | 8,263 | 951 | 109,117 | 4,833 | 647 | -6% | -2% | -32% | 6% | 14% | -50% | |
| GWIND | Elektronik | 728 | 517 | 175 | 672 | 418 | 96 | 696 | 463 | 136 | 4% | 11% | 57% | -4% | -10% | -22% | |
| LOGO | Teknoloji | 1,369 | 516 | 95 | 1,834 | 381 | 79 | 1,522 | 535 | 25 | -17% | 40% | -28% | 4% | 68% | -46% | |
| TECELL | İletişim | 59,425 | 27,682 | 4,033 | 65,480 | 28,382 | 3,954 | 67,566 | 28,107 | 4,247 | 3% | -1% | 7% | 14% | 2% | 5% | |
| TTKOM | İletişim | 59,670 | 21,494 | 6,719 | 76,277 | 29,159 | 791 | 64,232 | 26,176 | 6,188 | -16% | -10% | -682% | 8% | 22% | -8% | |
| SOKM | Perakende | 71,011 | 41 | -467 | 78,943 | 4,133 | -1,533 | 75,985 | 443 | -250 | -4% | -89% | -84% | 7% | 991% | -47% | |
| TTRAK | Otomotiv | 16,650 | 1,296 | 309 | 14,205 | 818 | -552 | 9,822 | -49 | -1,131 | -31% | a.d. | 105% | -41% | a.d. | a.d. | |
| BİGÇH | Turizm | 1,104 | 180 | -35 | 1,331 | 354 | -12 | 1,170 | 205 | -30 | -12% | 12% | 158% | 6% | 14% | -14% | |
| KARDİM | Demir, Çelik Temel | 18,861 | 1,453 | -1,939 | 18,069 | 2,599 | -751 | 15,664 | 1,802 | -118 | -13% | -3% | -84% | -17% | 24% | -94% | |
| KOTON | Tekstil, Entegré | 8,344 | 471 | -511 | 9,293 | 1,729 | -974 | 8,260 | 793 | -274 | 4% | 1% | -99% | 17% | a.d. | -98% | |
| YATAS | Mobilya | 5,975 | 527 | -50 | 7,251 | 1,106 | 266 | 6,333 | 634 | 30 | -13% | -15% | -89% | 6% | 20% | a.d. | |
| İNDES | Bilgisayar Tıptaçlığı | 24,039 | 858 | 120 | 29,920 | 1,307 | 188 | 29,087 | 1,034 | 142 | -3% | -2% | -24% | 21% | 20% | 18% | |
| HEKTS | Tarım Kimyasalları | 2,734 | -342 | -750 | 1,048 | -513 | -1,602 | 2,251 | 45 | -231 | 115% | a.d. | -86% | -18% | a.d. | -69% | |
| SAHOL | Holding | 66,394 | 27,998 | -3,847 | 69,475 | 35,900 | 5,080 | | | 370 | a.d. | a.d. | -94% | a.d. | a.d. | a.d. | |
| MPARK | Sağlık | 15,382 | 3,853 | 1,531 | 15,586 | 4,862 | 1,413 | 16,074 | 4,478 | 1,047 | 3% | 8% | -26% | 4% | 16% | -32% | |
| KLKİM | Seramik | 2,316 | 433 | 182 | 3,305 | 879 | 385 | 3,083 | 282 | 62 | -7% | -8% | -84% | -10% | a.d. | -66% | |
| PETKİM | Petrol Ve Petrol Ürünleri | 8,125 | -1,252 | -3,372 | 29,801 | -1,831 | -5,777 | 27,043 | 335 | -54 | a.d. | a.d. | -99% | 17% | a.d. | -98% | |
| ASELS | Teknoloji | 29,825 | 6,730 | 2,977 | 94,210 | 26,051 | 19,578 | 34,282 | 8,561 | 4,987 | -64% | -63% | -75% | 15% | 27% | 68% | |
| ULKER | Gıda | 35,284 | 7,177 | 3,158 | 30,211 | 3,749 | 89 | 33,680 | 4,198 | 1,532 | 11% | 12% | 1620% | -5% | -42% | -51% | |
| LKMH | Sağlık | 1,142 | 252 | 32 | 1,265 | 307 | 28 | 1,232 | 272 | 25 | -3% | -12% | -11% | 8% | 8% | -21% | |
| KAREL | İletişim Cihazları | 4,286 | 182 | -460 | 6,242 | 479 | 3 | 4,498 | 244 | -306 | -28% | a.d. | a.d. | 5% | 35% | -33% | |
| DOHOL | Holding | 14,531 | 2,342 | -680 | 16,327 | 3,501 | 2,413 | | | 873 | a.d. | a.d. | -64% | a.d. | a.d. | a.d. | |
| TOASO | Otomotiv | 31,675 | 915 | -184 | 133,923 | 5,505 | 5,827 | 94,153 | 2,636 | 1,904 | -30% | -48% | -67% | 192% | 188% | a.d. | |
| OTKAR | Otomotiv | 10,416 | -265 | -607 | 21,654 | 684 | -1,104 | 9,772 | -792 | -1,227 | -55% | a.d. | a.d. | 11% | -6% | 199% | |
| ARMGD | Gıda | 6,093 | 377 | 249 | 5,180 | 528 | 101 | 3,365 | 514 | 209 | 55% | -2% | 108% | 20% | 36% | -16% | |
| BİZİM | Perakende | 11,486 | 377 | -348 | 10,342 | 598 | 76 | 10,108 | 400 | -120 | -2% | -3% | a.d. | -12% | 6% | -65% | |
| AKSA | Endüstriyel Tekstil | 9,010 | 1,245 | 290 | 8,789 | 2,577 | 1,455 | 10,425 | 1,904 | 211 | 19% | -2% | -85% | 16% | 53% | -27% | |

| Şirket | 12A25 | | 1Ç26T (12A) | | 1Ç26T (12A) + %10 | | 1Ç26T (12A) - %10 | | Güncel | Güncel | Baz senaryo (tahmini) | Tahmini + %10 | Tahmini - %10 | Değişim | Yorum |
|--------|---------------------|---------|-------------|---------|-------------------|---------|-------------------|-------|--------|--------|-----------------------|---------------|---------------|--|-------|
| | Net kar (milyon TL) | Net kar | Net kar | Net kar | Net kar | Net kar | F/K | F/K | | | | | | | |
| ARCLK | -9,195 | -9,630 | -9,586 | -9,673 | 75,614 | a.d. | a.d. | a.d. | a.d. | a.d. | a.d. | a.d. | a.d. | a.d. | a.d. |
| ALARK | -1,346 | -1,585 | -1,609 | -1,609 | 39,886 | a.d. | a.d. | a.d. | a.d. | a.d. | a.d. | a.d. | a.d. | a.d. | a.d. |
| DOAS | 3,456 | 3,809 | 3,844 | 3,774 | 39,710 | 12.6x | 10.4x | 10.3x | 10.5x | -17.5% | | | | DOAS, baz senaryomuzla paralel net kar açıklaması durumunda F/K rasyosu %17.5 olacaktır. | |
| TABGD | 2,892 | 3,062 | 3,079 | 3,045 | 70,288 | 25.9x | 23.0x | 22.8x | 23.1x | -11.5% | | | | | |
| AKCNS | 799 | 639 | 513 | 565 | 40,893 | 57.9x | 75.9x | 79.7x | 72.4x | 31.0% | | | | AKCNS, baz senaryomuzla paralel net kar açıklaması durumunda F/K rasyosu %31 pahalılaşmaktadır. | |
| BRISA | -1,197 | -1,175 | -1,173 | -1,177 | 25,782 | a.d. | a.d. | a.d. | a.d. | a.d. | a.d. | a.d. | a.d. | a.d. | a.d. |
| SISE | 10,869 | 11,738 | 11,825 | 11,651 | 146,605 | 14.8x | 12.5x | 12.4x | 12.6x | -15.9% | | | | SISE, baz senaryomuzla paralel net kar açıklaması durumunda F/K rasyosu %15.9 olacaktır. | |
| EBEK | 61 | 129 | 117 | 117 | 11,488 | 59.9x | 93.3x | 88.9x | 98.3x | 55.8% | | | | EBEK, baz senaryomuzla paralel net kar açıklaması durumunda F/K rasyosu %55.8 pahalılaşmaktadır. | |
| COLLA | 15,485 | 19,279 | 19,658 | 18,899 | 209,856 | 14.9x | 10.9x | 10.7x | 11.1x | -27.0% | | | | COLLA, baz senaryomuzla paralel net kar açıklaması durumunda F/K rasyosu %27 olacaktır. | |
| CIMSA | 3,414 | 3,999 | 4,057 | 3,940 | 54,466 | 14.7x | 13.6x | 13.4x | 13.8x | -7.5% | | | | CIMSA, baz senaryomuzla paralel net kar açıklaması durumunda F/K rasyosu %7.5 olacaktır. | |
| BIMAS | 20,503 | 24,652 | 25,067 | 24,238 | 444,900 | 23.9x | 18.0x | 18.0x | 17.7x | -24.4% | | | | BIMAS, baz senaryomuzla paralel net kar açıklaması durumunda F/K rasyosu %24.4 olacaktır. | |
| FROTO | 37,398 | 42,527 | 43,040 | 42,014 | 343,892 | 10.1x | 8.1x | 8.0x | 8.2x | -20.1% | | | | FROTO, baz senaryomuzla paralel net kar açıklaması durumunda F/K rasyosu %20.1 olacaktır. | |
| KCHOL | 24,210 | 30,330 | 30,942 | 29,718 | 512,759 | 23.3x | 16.9x | 16.6x | 17.3x | -27.5% | | | | KCHOL, baz senaryomuzla paralel net kar açıklaması durumunda F/K rasyosu %27.5 olacaktır. | |
| AYGAZ | 5,498 | 6,221 | 6,293 | 6,149 | 63,193 | 12.6x | 10.2x | 10.0x | 10.3x | -19.7% | | | | AYGAZ, baz senaryomuzla paralel net kar açıklaması durumunda F/K rasyosu %19.7 olacaktır. | |
| TUPRS | 32,487 | 36,650 | 37,066 | 36,233 | 522,162 | 17.7x | 14.2x | 14.1x | 14.4x | -19.4% | | | | TUPRS, baz senaryomuzla paralel net kar açıklaması durumunda F/K rasyosu %19.4 olacaktır. | |
| MGRÖS | 7,116 | 7,765 | 7,828 | 7,699 | 116,146 | 18.0x | 15.0x | 14.8x | 15.1x | -16.7% | | | | MGRÖS, baz senaryomuzla paralel net kar açıklaması durumunda F/K rasyosu %16.7 olacaktır. | |
| GWIND | 930 | 1,066 | 1,080 | 1,053 | 16,308 | 17.7x | 15.3x | 15.1x | 15.5x | -12.8% | | | | GWIND, baz senaryomuzla paralel net kar açıklaması durumunda F/K rasyosu %12.8 olacaktır. | |
| LOGO | 1,651 | 1,686 | 1,690 | 1,683 | 13,642 | 9.1x | 8.1x | 8.1x | 8.1x | -11.0% | | | | LOGO, baz senaryomuzla paralel net kar açıklaması durumunda F/K rasyosu %11 olacaktır. | |
| TECELL | 19,371 | 23,618 | 24,043 | 23,194 | 246,620 | 14.0x | 10.4x | 10.3x | 10.6x | -25.5% | | | | TECELL, baz senaryomuzla paralel net kar açıklaması durumunda F/K rasyosu %25.5 olacaktır. | |
| TTKOM | 25,288 | 31,475 | 32,094 | 30,857 | 217,525 | 9.5x | 6.9x | 6.8x | 7.0x | -27.0% | | | | TTKOM, baz senaryomuzla paralel net kar açıklaması durumunda F/K rasyosu %27 olacaktır. | |
| SOKM | -2,122 | -2,372 | -2,347 | -2,397 | 30,198 | a.d. | a.d. | a.d. | a.d. | a.d. | | | | a.d. | |
| TTRAK | 500 | -630 | -743 | -517 | 44,430 | a.d. | a.d. | a.d. | a.d. | a.d. | | | | a.d. | |
| BİGÇH | 12 | -18 | -21 | -15 | 4,023 | 276.3x | a.d. | a.d. | a.d. | a.d. | | | | a.d. | |
| KARDİM | -1,848 | -1,966 | -1,954 | -1,978 | 49,475 | a.d. | a.d. | a.d. | a.d. | a.d. | | | | a.d. | |
| KOTON | -1,060 | -1,334 | -1,307 | -1,362 | 12,611 | a.d. | a.d. | a.d. | a.d. | a.d. | | | | a.d. | |
| YATAS | 125 | 155 | 158 | 152 | 6,561 | 57.9x | 42.4x | 41.6x | 43.3x | -26.8% | | | | YATAS, baz senaryomuzla paralel net kar açıklaması durumunda F/K rasyosu %26.8 olacaktır. | |
| İNDES | 571 | 713 | 728 | 699 | 7,650 | 14.7x | 10.7x | 10.5x | 10.9x | -27.2% | | | | İNDES, baz senaryomuzla paralel net kar açıklaması durumunda F/K rasyosu %27.2 olacaktır. | |
| HEKTS | -4,452 | -4,683 | -4,660 | -4,706 | 28,915 | a.d. | a.d. | a.d. | a.d. | a.d. | | | | a.d. | |
| SAHOL | 4,174 | 4,504 | 4,537 | 4,471 | 200,901 | | | | | | | | | | |

Endeksler, sektörler ve Araştırma Kapsamımız bazında sıcaklık haritaları

| BIST 100 endeksi sıcaklık haritası | | | | | | | | | |
|------------------------------------|----------------|----------------|----------------|----------------|----------------|----------------|----------------|----------------|----------------|
| AEFES %2.0 | AGHOL %1.5 | AKBNK %-0.7 | AKSA %3.6 | AKSEN %-1.1 | ALARK %-1.5 | ALTNY %1.0 | ANSGR %0.4 | ARCLK %-0.4 | ASELS %-1.2 |
| ASTOR %7.6 | BALSU %1.2 | BIMAS %2.0 | BRSAN %-1.6 | BRYAT %0.0 | BSOKE %1.8 | BTCIM %0.5 | CANTE %-0.6 | CCOLA %0.5 | CIMSA %0.7 |
| CVKMD %3.8 | CWENE %0.5 | DAPGM %1.3 | DOAS %0.1 | DOHOL %0.8 | DSTKF %6.1 | ECILC %-0.1 | EFOR %4.7 | EKGYO %2.0 | ENERY %0.8 |
| ENJSA %0.2 | ENKAI %-0.3 | EREGL %4.2 | EUPWR %7.2 | EUREN %0.2 | FENER %7.9 | FROTO %-0.1 | GARAN %0.8 | GENIL %-2.6 | GESAN %3.3 |
| GLRMK %7.1 | GRSEL %1.2 | GRTHO %1.6 | GSRAY %2.6 | GUBRF %0.5 | HALKB %0.9 | HEKTS %3.9 | ISCTR %2.3 | ISMEN %1.7 | IZENR %0.0 |
| KCHOL %0.0 | KLRHO %-1.0 | KONTR %-0.2 | KRDMD %2.2 | KTLEV %4.1 | KUYAS %-1.8 | MAGEN %1.3 | MAVI %0.7 | MGROS %2.5 | MIATK %1.5 |
| MPARK %4.4 | OBAMS %4.4 | ODAS %-1.9 | OTKAR %3.0 | OYAKC %-0.4 | PAHOL %0.0 | PASEU %8.8 | PATEK %0.7 | PETKM %-3.7 | PGSUS %0.8 |
| PSGYO %-0.3 | QUAGR %9.7 | RALYH %3.8 | REEDR %0.3 | SAHOL %-0.5 | SARKY %1.3 | SASA %-1.9 | SISE %4.3 | SKBNK %0.2 | SOKM %0.1 |
| TABGD %1.7 | TAVHL %-0.1 | TCELL %0.0 | THYAO %-2.0 | TKFEN %5.2 | TOASO %-0.8 | TRALT %0.0 | TRENJ %2.9 | TRMET %-2.0 | TSKB %-1.3 |
| TTKOM %-1.0 | TUKAS %2.0 | TUPRS %-1.6 | TUREX %2.3 | TURSG %2.8 | ULKER %0.9 | VAKBN %1.0 | VESTL %-0.1 | YKBNK %1.3 | ZOREN %1.0 |

Kaynak: Deniz Yatırım Strateji ve Araştırma hesaplamaları

| BIST 30 endeksi sıcaklık haritası | | | | | | | | | |
|-----------------------------------|----------------|----------------|----------------|----------------|---------------|----------------|----------------|----------------|----------------|
| AEFES %2.0 | AKBNK %-0.7 | ASELS %-1.2 | ASTOR %7.6 | BIMAS %2.0 | DSTKF %6.1 | EKGYO %2.0 | ENKAI %-0.3 | EREGL %4.2 | FROTO %-0.1 |
| GARAN %0.8 | GUBRF %0.5 | ISCTR %2.3 | KCHOL %0.0 | KRDMD %2.2 | MGROS %2.5 | PETKM %-3.7 | PGSUS %0.8 | SAHOL %-0.5 | SASA %-1.9 |
| SISE %4.3 | TAVHL %-0.1 | TCELL %0.0 | THYAO %-2.0 | TOASO %-0.8 | TRALT %0.0 | TTKOM %-1.0 | TUPRS %-1.6 | VAKBN %1.0 | YKBNK %1.3 |

Kaynak: Deniz Yatırım Strateji ve Araştırma hesaplamaları

| Endeks ve sektörler bazında sıcaklık haritası | | | | | | | | | |
|---|---------------|----------------|---------------|----------------|----------------|----------------|----------------|---------------|----------------|
| XU100 %0.9 | XU030 %0.7 | XU050 %0.7 | XBANK %0.6 | XUTUM %0.9 | XUMAL %1.4 | XBANA %1.1 | XBLSM %1.5 | XELKT %0.6 | XFINK %5.6 |
| XGIDA %1.2 | XGMYO %0.9 | XHARZ %2.7 | XHOLD %0.8 | XILTM %-0.2 | XINSA %0.7 | XKAGT %1.7 | XKMYA %-1.0 | XKOBI %3.4 | XKURY %0.6 |
| XMADN %0.5 | XMANA %2.9 | XMESY %2.8 | XSGRT %1.9 | XSPOR %3.9 | XTAST %1.2 | XCRT %1.8 | XTEKS %-0.1 | XTMTU %0.6 | XTRZM %0.7 |
| XTUMY %0.9 | XUHIZ %0.7 | XULAS %-0.7 | XUSIN %1.1 | XUSRD %0.3 | XUTEK %-0.6 | XYORT %-0.1 | XYUZO %1.4 | XAKUR %0.6 | XUGRA %-0.2 |

Kaynak: Deniz Yatırım Strateji ve Araştırma hesaplamaları

| Araştırma kapsamımızdaki şirketler için sıcaklık haritası | | | | | | | | | |
|---|----------------|----------------|----------------|----------------|----------------|----------------|----------------|----------------|----------------|
| AGESA %5.2 | AKBNK %-0.7 | AKCNS %1.2 | AKGRT %0.7 | AKSA %3.6 | AKSEN %-1.1 | ALARK %-1.5 | ALBRK %0.4 | ALFAS %0.5 | ALKIM %0.6 |
| ANHYT %0.8 | ANSGR %0.4 | ARCLK %-0.4 | ARMGD %-0.5 | ASELS %-1.2 | AYGAZ %-1.2 | AZTEK %0.9 | BIGCH %0.4 | BIMAS %2.0 | BIOEN %5.1 |
| BIZIM %2.5 | BRISA %0.4 | CCOLA %0.5 | CIMSA %0.7 | DOAS %0.1 | DOHOL %0.8 | EBEBK %2.6 | EKGYO %2.0 | ENJSA %0.2 | ENKAI %-0.3 |
| EREGL %4.2 | FROTO %-0.1 | GARAN %0.8 | GLCVY %5.2 | GWIND %-4.9 | HALKB %0.9 | HEKTS %3.9 | HTTBT %2.2 | INDES %-1.0 | ISCTR %2.3 |
| ISMEN %1.7 | KAREL %0.7 | KCHOL %0.0 | KLKIM %1.4 | KORDS %1.9 | KRDMD %2.2 | LKMNH %0.6 | LOGO %1.7 | MAVI %0.7 | MEDTR %-1.0 |
| MGROS %2.5 | MPARK %4.4 | OFSYM %0.2 | OTKAR %3.0 | PETKM %-3.7 | PGSUS %0.8 | RGYAS %0.5 | SAHOL %-0.5 | SELEC %5.1 | SISE %4.3 |
| SOKM %0.1 | TABGD %1.7 | TAVHL %-0.1 | TCELL %0.0 | THYAO %-2.0 | TOASO %-0.8 | TRGYO %1.4 | TSKB %-1.3 | TTKOM %-1.0 | TRAK %-2.0 |
| TUPRS %-1.6 | TURSG %2.8 | ULKER %0.9 | VAKBN %1.0 | VESBE %0.1 | VESTL %-0.1 | YATAS %1.0 | YKBNK %1.3 | | |

Kaynak: Deniz Yatırım Strateji ve Araştırma hesaplamaları

Hisse senetleri

VESBE: Bilanço değerlendirmesi / olumsuz

Vestel Beyaz Eşya 1Ç26'da 9.943 milyon TL gelir (Konsensus: 15.818 milyon TL), -458 milyon TL FAVÖK (Konsensus: -25 milyon TL) ve 1.362 milyon TL net zarar (Konsensus: 4.046 milyon TL net zarar) açıkladı. Piyasa beklentisinin, 1 katılımcının tahmini ile oluştuğunu ve yatırımcı açısından yanıtma riski barındırdığını belirtmek isteriz. 1Ç26 finansallarında, parasal kazanç/kayıp kalemi altında 1.870 milyon TL'lik olumlu etki oluştu.

Bilançoda olumlu okuduğumuz detaylar

- ✓ Faaliyet gideri ve net finansman giderinde çeyrek ve yıllık bazda belirgin azalışa ek olarak net zararın çeyrek bazda iyileşmesi ve net işletme sermayesi ihtiyacında düşüş.

Bilançoda olumsuz okuduğumuz detaylar

- ✗ Satış geliri reel bazda daralma, karlılığın zayıf seyretmesi, yüksek vergi gideri, net zarar durumunun devam etmesi ve ilişkili taraflardan alacaklarda artış nedeniyle net borç pozisyonunda yükseliş.

Bilançoya dair kısa değerlendirmemiz

- 1Ç26 finansallarında, çeyrek ve yıllık bazda zayıf ciro ve karlılık performansı devam ederken, geçen çeyreğe benzer şekilde net zarar kaydedildi. Ayrıca, ilişkili taraflardan alacaklarda artış nedeniyle net borç pozisyonu çeyrek bazda %9 yükseliş gösterdi. Bu çerçevede, finansal sonuçları hisse performansı açısından olumsuz olarak değerlendiriyoruz.

Genel Değerlendirme: 2026 yılı için beklentimiz Şirket'in 90.164 milyon TL satış geliri, 5.397 milyon TL FAVÖK ve 1.856 milyon TL net zarar açıklaması yönündeydi. Makro tahminlerimizdeki değişikliğe ek olarak zayıf finansallar ve net borç pozisyonundaki artış modelimize yansıtılmaması neticesinde 2026 yılı tahminlerimizi 71.281 milyon TL satış geliri, 1.978 milyon TL FAVÖK ve 2.477 milyon TL net zarar olarak değiştiriyoruz. Bu çerçevede, Vestel Beyaz Eşya için 12-aylık hedef fiyatımızı 11,80 TL'den 9,50 TL'ye indiriyor, sunduğu getiri potansiyeline karşılık talep ortamı ve finansalların henüz iyileşmeye işaret etmemesi dolayısıyla tavsiyemizi TUT olarak sürdürüyoruz. 2026 tahminlerimize göre VESBE hissesi 18,7x FD/FAVÖK çarpanı ile işlem görmektedir. Şirket'in maliyet azaltma ve verimlilik artışı adımlarını yakından takip ediyoruz. Hisse, yılbaşıdan itibaren BIST 100 endeksinin %29 altında performans göstermiştir.

GWIND: Bilanço değerlendirmesi / nötr

Galata Wind Enerji, 1Ç26 döneminde 692 milyon TL satış geliri (Konsensüs: 693 milyon TL / Deniz Yatırım: 696 milyon), 457 milyon TL FAVÖK (Konsensüs: 465 milyon TL / Deniz Yatırım: 463 milyon) ve 164 milyon TL net kar (Konsensüs: 113 milyon TL / Deniz Yatırım: 112 milyon) açıkladı. 1Ç26 dönemi finansallarında, parasal kazanç/kayıp kalemi altında 102 milyon TL'lik olumlu etki oluştu.

Bilançoda olumlu okuduğumuz detaylar

- ✓ *Beklentilerin hafif üzerinde açıklanan net kar ve korunan net borç pozisyonu.*

Bilançoda olumsuz okuduğumuz detaylar

- ✗ *Zayıf elektrik fiyatları paralelinde zayıflayan operasyonel sonuçlar.*

Bilançoya dair kısa değerlendirmemiz

- Elektrik üretim verileri ışığında yaptığımız hesaplamalar çerçevesinde, açıklanan operasyonel sonuçları nötr olarak değerlendiriyoruz. Hisse performansı bilanço öncesindeki son günde %5 geri çekilse de son üç günde %15 pozitif seyretmiştir. Devam eden yatırımların yarattığı finansman giderleri ve düşük elektrik fiyatlarının finansalları desteklemediği bir ortamda, hissedeki bu yükseliş hareketini finansal verilerle açıklayamadığımızı belirtmek isteriz.

Genel değerlendirme: 2026 yılı için beklentimiz, Şirket'in, 4.152 milyon TL satış geliri, 2.892 milyon TL FAVÖK ve 1.230 milyon TL net kar açıklaması yönünde. Mevcut durumda, Galata Wind Enerji için 12-aylık hedef fiyatımız 36,20 TL, önerimizi ise TUT yönünde koruyoruz. Şirket, bugün, 1Ç26 finansallarına yönelik toplantı gerçekleştirecek. Hisse, yıl başından itibaren BIST 100 endeksinin %5 üzerinde performans göstermiştir. 2026 tahminlerimize göre, GWIND hissesi 13,3x F/K ve 6,2x FD/FAVÖK çarpanlarıyla işlem görmektedir. Geriye dönük 12 aylık verilere göre hisse 17,7x F/K ve 8,3x FD/FAVÖK çarpanlarından işlem görmektedir.

Kapsamlı rapor için link | [Hisse Notu: GWIND - 1Ç26](#)

AZTEK: GFK Türkiye pazar verileri hakkında / sınırlı olumsuz

2026 yılının ilk üç ayına ait verilere göre hazırlanan GFK Türkiye pazar araştırma raporuna göre Türkiye kulaklık pazarı cirosu 2026 yılının ilk üç ayında 2025 yılının ilk üç ayına göre %35,7 oranında büyümüş olup, Aztek Teknoloji'nin dağıtıcısı olduğu markaların 2026 yılının ilk üç ayında kulaklık pazarından aldığı pay %48,8 olmuştur. Bunun yanı sıra; Türkiye hoparlör pazarı cirosu 2026 yılının ilk üç ayında 2025 yılının ilk üç ayına göre %55,5 oranında büyümüş olup, Aztek Teknoloji'nin tüm markaları ile 2026 yılının ilk üç ayında hoparlör pazarından aldığı pay %52,7 olmuştur.

Pazardaki genel büyüme trendine karşın geçtiğimiz yıl verilerine kıyasla kulaklık pazarından alınan pay 1Ç26'da yıllık bazda %49,1'den %48,8'e; hoparlör pazarından alınan pay ise %56,2'den %52,7'ye gerilemiştir. Bu doğrultuda, ilgili haberin AZTEK paylarına etkisini sınırlı olumsuz olarak değerlendiriyoruz.

KAP haberleri**GUBRF**

5 Nisan 2026 tarihli KAP duyurumuzda bağlı ortaklığımız Razi Petrochemical Co. tesislerindeki elektrik ünitelerinin hasar alması ile üretime geçici olarak ara verildiği duyurulmuştur.

Bağlı ortaklığımızdan iletilen bilgiye istinaden, tesislerde devam eden çalışmalar neticesinde ilgili hasara bağlı olarak üretime ara verilen ünitelerde yeniden üretime başlandığını kamuoyunun bilgisine sunarız.

KLKIM

Şirketimizin 01.01.2026 – 31.03.2026 hesap dönemine ilişkin finansal sonuçlarının 7 Mayıs 2026 tarihinde kamuya açıklanması planlanmaktadır.

BESLR

Şirketimizin 1 Ocak- 31 Mart 2026 dönemine ilişkin konsolide finansal raporlarının 11 Mayıs 2026 tarihinde kamuya açıklanması planlanmaktadır.

KOTON

Şirketimizin 01.01.2026 – 31.03.2026 hesap dönemine ilişkin finansal tablolarının 7 Mayıs 2026 tarihinde kamuya açıklanması planlanmaktadır.

KCAER

Şirketimizin 01.01.2026 – 31.03.2026 ara hesap dönemine ilişkin finansal raporlarının 05 Mayıs 2026 tarihinde kamuya açıklanması planlanmaktadır.

| Kar Payı Ödemeleri | | | | | | | | | | | | | |
|--------------------|------------|----------------|---------------------|-----------|----------|-------------------|-----------------|---------------|------------------------|------------------------|---------------|------------------------|------------------------|
| Hisse Kodu | Özet Bilgi | Dağıtım Tarihi | Kapanış Fiyatı (TL) | Brüt (TL) | Net (TL) | Teorik Fiyat (TL) | Kar Payı Verimi | XU030 Ağırlık | XU030'a Yüzesel Etkisi | XU030'a Puansal Etkisi | XU100 Ağırlık | XU100'e Yüzesel Etkisi | XU100'e Puansal Etkisi |
| ALARK | Kar payı | 04.05.2026 | 95.65 | 3.19 | 2.71 | 92.47 | 3.33% | Yok | Etkisi bulunmuyor | Etkisi bulunmuyor | 0.32% | -0.01% | -1.52 |
| EGGUB | Kar payı | 04.05.2026 | 126.80 | 2.50 | 2.13 | 124.30 | 1.97% | Yok | Etkisi bulunmuyor | Etkisi bulunmuyor | Yok | Etkisi bulunmuyor | Etkisi bulunmuyor |
| KFEIN | Kar payı | 04.05.2026 | 8.71 | 0.020 | 0.017 | 8.69 | 0.23% | Yok | Etkisi bulunmuyor | Etkisi bulunmuyor | Yok | Etkisi bulunmuyor | Etkisi bulunmuyor |

Kaynak: Deniz Yatırım Strateji ve Araştırma, Rasyonet, KAP

| Haftalık Genel Kurul Takvimi | | | | |
|------------------------------|-----------|-----------|-----------|-----------|
| 04.May.26 | 05.May.26 | 06.May.26 | 07.May.26 | 08.May.26 |
| DAPGM | AKENR | ADGYO | AKFGY | BANVT |
| LYDHO | ATATP | AKFIS | BYDNR | BAYRK |
| UFUK | AYES | BRKVY | BLCYT | EKIZ |
| | AZTEK | ECOGR | TEZOL | GATEG |
| | BIMAS | EGPRO | HEKTS | GZNMİ |
| | EGSER | HUNER | KRPLS | GLBMD |
| | GRSEL | KGYO | MNDTR | GUBRF |
| | ISBIR | LXGYO | SKBNK | MACKO |
| | ORGE | TUKAS | TCELL | TERA |
| | SASA | GOLTS | | KLNMA |
| | TRCAS | | | YAPRK |

Kaynak: Deniz Yatırım Strateji ve Araştırma, KAP

Pay geri alımları

| Tarih | Hisse | Şirket | Bulunduğu endeks | Sektör | Alınan pay senedi | Fiyat aralığı (TL) | Nominal değer | Sermaye oranı (%) |
|------------|-------|------------|------------------|------------------|-------------------|--------------------|---------------|-------------------|
| 28.04.2026 | MAVI | Mavi Giyim | XU100:IS | Tekstil, Entegre | 200,000 | 42,54 - 42,80 | 13,200,000 | 1.66% |

Baz alınan hisseler Deniz Yatırım Strateji ve Araştırma Bölümü araştırma kapsamıdır.

Gerçekleşmesi beklenen sermaye artışları

| Hisse senedi | Bedelli (%) | Bedelsiz (Temettü) | Bedelsiz (Temettü, %) | Bedelsiz (İç Kaynaklardan) | Bedelsiz (İç Kaynaklardan, %) | Bedelli (Nominal) | Bedelli Fiyatı | Sermaye |
|--------------|-------------|--------------------|-----------------------|----------------------------|-------------------------------|-------------------|----------------|----------------|
| A1YEN | | | | 545,000,000 | 991 | | | 55,000,000 |
| ALKLC | | | | 1,344,000,000 | 1,200 | | | 112,000,000 |
| ARZUM | 100 | | | | | 600,000,000 | 1 | 600,000,000 |
| BAGFS | 1,000 | | | | | 1,350,000,000 | 1 | 135,000,000 |
| BIMAS | | | | 600,000,000 | 100 | | | 600,000,000 |
| BLUME | | | | | | | | 174,710,256 |
| BMSTL | | | | 150,000,000 | 100 | | | 150,000,000 |
| BTCIM | | | | | | | | 5,580,000,000 |
| BUCIM | 167 | | | 2,500,000,000 | 167 | 2,500,000,000 | 1 | 1,500,000,000 |
| CONSE | 100 | | | | | 771,000,000 | 1 | 771,000,000 |
| CVKMD | 170 | | | | | 2,380,000,000 | 1 | 1,400,000,000 |
| DMSAS | 50 | | | | | 100,000,000 | 1 | 200,000,000 |
| DSTKF | | | | 5,596,666,667 | 1,679 | | | 333,333,333 |
| EFOR | | | | | | | | 2,178,000,000 |
| ENRA | 19 | | | 1,845,000,000 | 100 | 350,550,000 | 1 | 1,845,000,000 |
| EPLAS | 150 | | | | | 285,922,835 | 1 | 190,615,223 |
| FRIGO | | | | 555,795,050 | 189 | 147,102,475 | | 294,204,950 |
| GOODY | | | | 1,250,000,000 | 463 | | | 270,000,000 |
| GZNMI | | | | 650,000,000 | 1,000 | | | 65,000,000 |
| HEDEF | | | | 1,050,544,101 | 54 | | | 1,949,455,899 |
| HUBVC | 200 | | | | | 560,000,000 | 1 | 280,000,000 |
| IDGYO | 250 | | | | | 375,000,000 | 1 | 150,000,000 |
| IHLAS | 200 | | | | | 3,000,000,000 | 1 | 1,500,000,000 |
| ISGSY | | | | 414,951,159 | 488 | | | 85,048,841 |
| KONTR | 200 | | | | | 2,600,000,000 | 1 | 1,300,000,000 |
| KRTEK | 300 | | | | | 105,301,495 | 1 | 35,100,498 |
| KTLEV | | 4,930,000,000 | 238 | | | | | 2,070,000,000 |
| LYDYE | | | | | | | | 1,891,070 |
| MEGAP | 100 | | | | | 275,000,000 | 1 | 275,000,000 |
| MERCN | | | | 380,741,892 | 200 | | | 190,370,946 |
| MERKO | | | | 734,876,628 | 638 | | | 115,123,372 |
| MIATK | | | | | | | | 494,000,000 |
| ODINE | | | | 1,339,500,000 | 1,212 | | | 110,500,000 |
| ONRYT | | | | 188,490,000 | 300 | | | 62,830,000 |
| OSTIM | | | | 206,500,000 | 35 | | | 590,000,000 |
| PKART | | | | 277,250,000 | 1,219 | | | 22,750,000 |
| REEDR | | | | 2,850,000,000 | 300 | | | 950,000,000 |
| RUBNS | | | | 737,550,000 | 900 | | | 81,950,000 |
| RYGYO | 50 | | | 5,000,000,000 | 250 | 1,000,000,000 | 1 | 2,000,000,000 |
| RYSAS | 100 | | | 2,000,000,000 | 100 | 2,000,000,000 | 1 | 2,000,000,000 |
| SAMAT | 200 | | | | | 224,800,000 | 1 | 112,400,000 |
| SDTTR | | | | 580,000,000 | 1,000 | | | 58,000,000 |
| SEGYO | 250 | | | | | 2,033,888,208 | 1 | 813,555,283 |
| SEKFK | 100 | | | | | 100,000,000 | 1 | 100,000,000 |
| SKYLP | | | | | | | | 9,500,000 |
| SMART | | | | | | | | 31,862,500 |
| TDGYO | 200 | | | | | 138,000,000 | 1 | 69,000,000 |
| TRHOL | 300 | | | 30,000,000 | 100 | 90,000,000 | 1 | 30,000,000 |
| TURSG | | 10,000,000,000 | 100 | | | | | 10,000,000,000 |
| ULUFA | | | | 540,000,000 | 100 | | | 540,000,000 |
| VKGYO | | | | 950,000,000 | 28 | | | 3,450,000,000 |
| VRGYO | 100 | | | | | 820,000,000 | 1 | 820,000,000 |
| YEOTK | | 208,632,380 | 59 | 266,367,620 | 75 | | | 355,000,000 |
| YESIL | 200 | | | | | 1,290,000,000 | 1 | 645,000,000 |
| YKSLN | 100 | | | | | 250,000,000 | 1 | 500,000,000 |

Tabloda yer alan veriler gerçekleşecek olan bedelsiz ve bedelli sermaye artırımlarının tamamını kapsamayabilir. Kullanılan yazılım programı bilgileri sisteme girildiğinde güncelleme gerçekleşmektedir.

Son açıklanan sermaye artırımları yer almamıştır. Yatırımcılar, nihai kararlarını mutlak surette KAP üzerinden gerçekleştirecekleri kontroller ile kendileri vermelidir.

Teknik yorum

BIST 100 endeksi

Perşembe günü endeks +0.92% değişimle 14442.56 seviyesinde kapattı. İşlem hacmi yüksek seviyede gerçekleşti. Bir kez daha 14200 destek seviyesine yaklaşan endeks bu seviyeden gelen tepki alımlarının kuvvetlenmesiyle pozitif kapanış gerçekleştirdi. 14500 – 14620 kuvvetli / kritik direnç bandı olarak takip etmeye devam ediyoruz. Kısa vadeli ilk destek 14250 , ana destek bandı 14100 – 14150 olarak güncelliyoruz. 5 g Ort. 14417,23 22 g. Ort. 13892.48 seviyesindedir. Destek olarak 14100 ve 14150, direnç olarak 14500 ve 14620 takip ediyoruz. Bu sabah pozitif açılış ve sonrasında 14250– 14620 arasında işlem aktivitesi bekliyoruz.

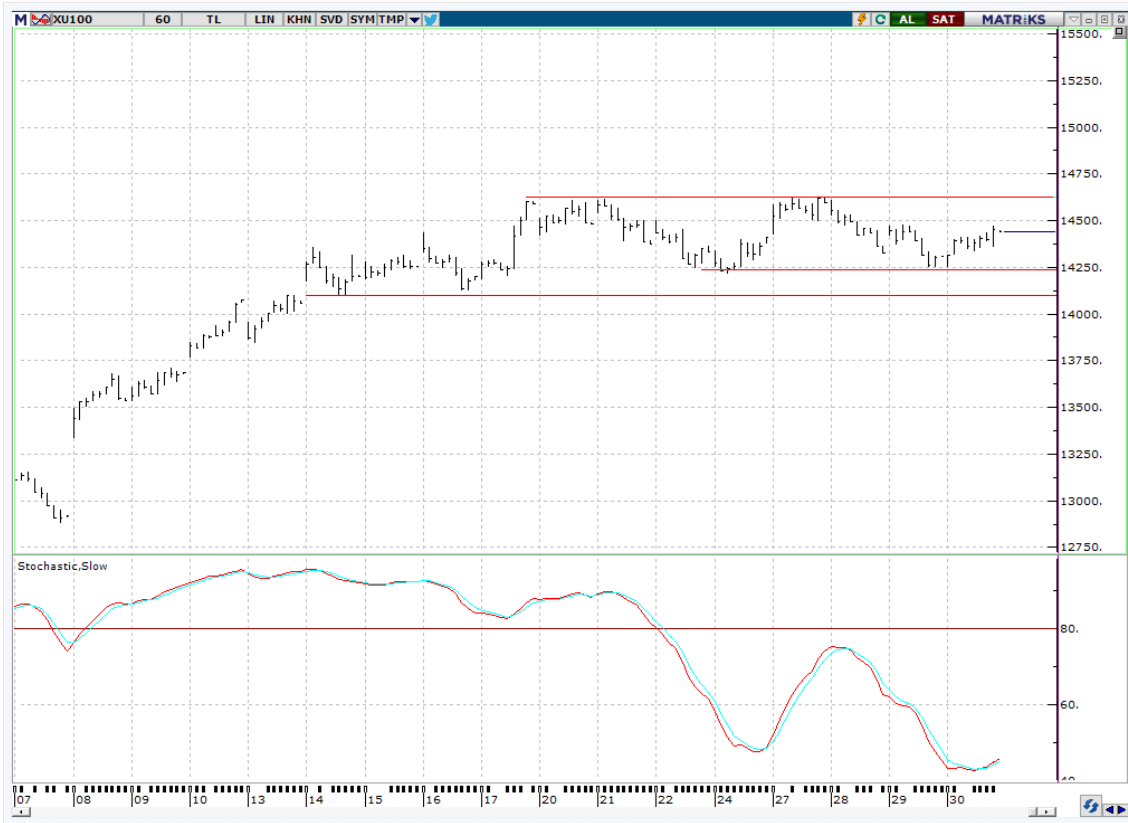

VIOP - X30Y vade teknik analiz

Perşembe günü vadeli endeks -0.63% değişimle günü 16465.00 seviyesinde kapattı. İşlem hacmi yüksek seviyede gerçekleşti. Kısa vadeli ana destek seviyesi 17130'dan başlayan tepki alımlarının kuvvet kazanmasıyla vadeli endeks pozitif kapanış gerçekleştirdi. Kısa vadeli kritik direnç 17750 olarak takip ediyoruz ve bu seviye üstünde işlem aktivitesinde artış ve alımlarda hızlanma görülebileceği düşüncesindeyiz. Bu durumda hedef / direnç 18650 olarak izliyoruz. Kısa vadeli pozisyonlarda kritik destek 17140. 5g. Ort. 17393.80 22 g. Ort. 16956.59 seviyesindedir. Destek olarak 16150 ve 16380, direnç olarak ise 16550 ve 16700 takip ediyoruz. Bu sabah karışık açılış ve sonrasında 16300 – 16700 arasında işlem aktivitesi bekliyoruz.



BIST 100 Endeks Ağırlıkları

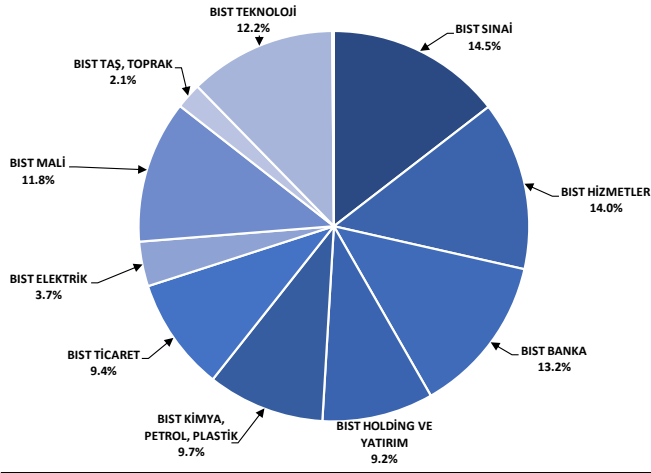

Kaynak: Deniz Yatırım Strateji ve Araştırma Bölümü hesaplamaları, Rasyonet

BIST 100 Endeksi Hisse Puan Katkıları

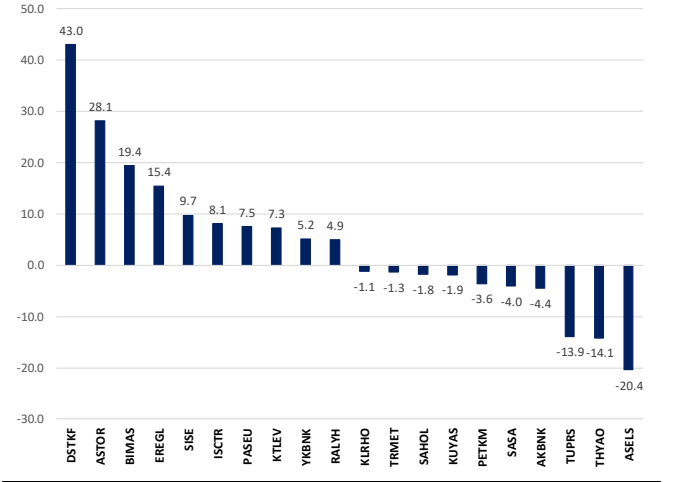

Kaynak: Deniz Yatırım Strateji ve Araştırma Bölümü hesaplamaları, Rasyonet

BIST endekslerine ait performansları

| BIST Endeksleri | Endeks Açıklaması | 30.04.2026 | 29.04.2026 | Günlük değişim | 31.12.2025 | Yı başlangıcından değişim |
|-----------------|---------------------------------------|------------|------------|----------------|------------|---------------------------|
| XU100 | BIST 100 | 14443 | 14311 | 0.9% | 11262 | 28% |
| XU030 | BIST 30 | 16601 | 16478 | 0.7% | 12224 | 36% |
| XU050 | BIST 50 | 12951 | 12856 | 0.7% | 9770 | 33% |
| XBANK | BIST BANKA | 16950 | 16844 | 0.6% | 16540 | 2% |
| XUTUM | BIST TÜM | 18122 | 17955 | 0.9% | 14189 | 28% |
| XUMAL | BIST MALL | 19786 | 19507 | 1.4% | 16355 | 21% |
| XGB05 | BIST 30 AĞIRLIKLI SİNİRLİ MALI İD | 16850 | 16711 | 0.8% | 12511 | 35% |
| XI005 | BIST 100 AĞIRLIKLI SİNİRLİ MALI İD | 14446 | 14314 | 0.9% | 11264 | 28% |
| XBANA | BIST ANA | 62869 | 62188 | 1.1% | 51074 | 23% |
| XBLSM | BIST BİLİŞİM | 7719 | 7607 | 1.5% | 5048 | 53% |
| XELKT | BIST ELEKTRİK | 822 | 818 | 0.6% | 661 | 24% |
| XFINK | BIST FIN. KIR. FAKTORİNG | 72752 | 68924 | 5.6% | 18467 | 294% |
| XGIDA | BIST GIDA, İÇECEK | 15642 | 15454 | 1.2% | 12458 | 26% |
| XGMYO | BIST GAYRİMENKUL Y.O. | 7043 | 6978 | 0.9% | 5761 | 22% |
| XHARZ | BIST HALKA ARZ | 301071 | 293221 | 2.7% | 158055 | 90% |
| XHOLD | BIST HOLDİNG VE YATIRIM | 13603 | 13491 | 0.8% | 12262 | 5% |
| XILTM | BIST İLETİŞİM | 2894 | 2900 | -0.2% | 2460 | 18% |
| XINSA | BIST İNŞAAT | 23040 | 22884 | 0.7% | 17513 | 32% |
| XXAGT | BIST ORMAN, KAĞIT, BASIM | 8993 | 8843 | 1.7% | 6994 | 29% |
| XKMYA | BIST KİMYA,PETROL,PLASTİK | 17612 | 17786 | -1.0% | 12791 | 38% |
| XKOBI | BIST KOBI SANAYİ | 49765 | 48137 | 3.4% | 41041 | 21% |
| XKURY | BIST KURUMSAL YÖNETİM | 13365 | 13288 | 0.6% | 10147 | 32% |
| XMADN | BIST MADENCİLİK | 13243 | 13173 | 0.5% | 12254 | 8% |
| XMANA | BIST METAL ANA | 24223 | 23638 | 2.9% | 17775 | 37% |
| XMEŞY | BIST METAL EŞYA, MAKİNA | 26437 | 25726 | 2.8% | 20196 | 31% |
| XSADA | BIST ADANA | 50910 | 51762 | -1.6% | 45008 | 13% |
| XSANK | BIST ANKARA | 51615 | 51122 | 1.0% | 33284 | 55% |
| XSANT | BIST ANTALYA | 16364 | 16157 | 1.3% | 12929 | 27% |
| XSBAL | BIST BALIKESİR | 13333 | 13878 | -3.9% | 10280 | 30% |
| XSBUR | BIST BURSA | 22349 | 22104 | 1.1% | 18316 | 22% |
| XSDNZ | BIST DENİZLİ | 12193 | 12081 | 0.9% | 9153 | 33% |
| XSGRT | BIST SİGORTA | 80617 | 79086 | 1.9% | 68993 | 17% |
| XSIST | BIST İSTANBUL | 17235 | 17179 | 0.3% | 15126 | 14% |
| XSIEM | BIST İZMİR | 20391 | 20397 | 0.0% | 17425 | 17% |
| XSKAY | BIST KAYSERİ | 48966 | 48958 | 0.0% | 37507 | 31% |
| XSKOC | BIST KOCAELİ | 37312 | 37535 | -0.6% | 27930 | 34% |
| XSKON | BIST KONYA | 10557 | 10527 | 0.3% | 11705 | -10% |
| XSPOR | BIST SPOR | 1968 | 1895 | 3.9% | 2051 | -4% |
| XSTKR | BIST TEKİRDAĞ | 52582 | 53212 | -1.2% | 45613 | 15% |
| XTAST | BIST TAŞ, TOPRAK | 15960 | 15770 | 1.2% | 12993 | 23% |
| XTCRT | BIST TİCARET | 32983 | 32410 | 1.8% | 26072 | 27% |
| XTEKS | BIST TEKSTİL, DERİ | 4630 | 4635 | -0.1% | 4818 | -4% |
| XTM25 | BIST TEMETTÜ 25 | 17716 | 17542 | 1.0% | 14345 | 24% |
| XTMTU | BIST TEMETTÜ | 16155 | 16067 | 0.6% | 12461 | 30% |
| XTRZM | BIST TÜRİZM | 2007 | 1994 | 0.7% | 1641 | 22% |
| XTUMY | BIST TÜM-100 | 70192 | 69534 | 0.9% | 55617 | 26% |
| XUHIZ | BIST HİZMETLER | 12837 | 12744 | 0.7% | 10560 | 22% |
| XULAS | BIST ULAŞTIRMA | 38011 | 38266 | -0.7% | 34500 | 10% |
| XUSIN | BIST SİNAL | 18207 | 18017 | 1.1% | 14013 | 30% |
| XUSRD | BIST SÜRÜKÜLEBİLİRLİK | 18642 | 18592 | 0.3% | 15017 | 24% |
| XUTEK | BIST TEKNOLOJİ | 49574 | 49873 | -0.6% | 28711 | 73% |
| XYILDZ | BIST YILDIZ | 16293 | 16146 | 0.9% | 12713 | 28% |
| XYORT | BIST MENKUL K.Y.O. | 4977 | 4982 | -0.1% | 4586 | 9% |
| XYI0B | BIST 100-30 | 22678 | 22360 | 1.4% | 20567 | 10% |
| XI0XB | BIST BANKA DIŞI LİKİT 10 | 19201 | 19248 | -0.2% | 13694 | 40% |
| XAKUR | BIST ARACI KURUMLAR | 131312 | 130520 | 0.6% | 103445 | 27% |
| XLBNK | BIST LİKİT BANKA | 15035 | 14899 | 0.9% | 14849 | 1% |
| XTKIS | BIST TEKNOLOJİ AĞIRLIKLI SİNİRLİ MALI | 40737 | 40401 | 0.8% | 26097 | 56% |

Kaynak: Deniz Yatırım Strateji ve Araştırma, Rasyonet

Seçilmiş BIST Endekslerine Ait Günlük Performanslar

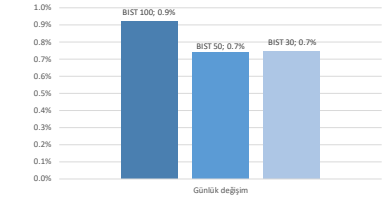

Kaynak: Deniz Yatırım Strateji ve Araştırma Bölümü hesaplamaları, Rasyonet

Seçilmiş BIST Endekslerine Ait Günlük Performanslar

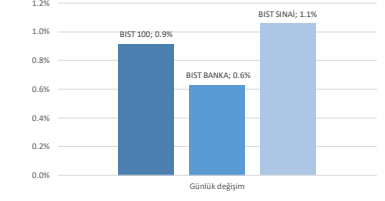

Kaynak: Deniz Yatırım Strateji ve Araştırma Bölümü hesaplamaları, Rasyonet

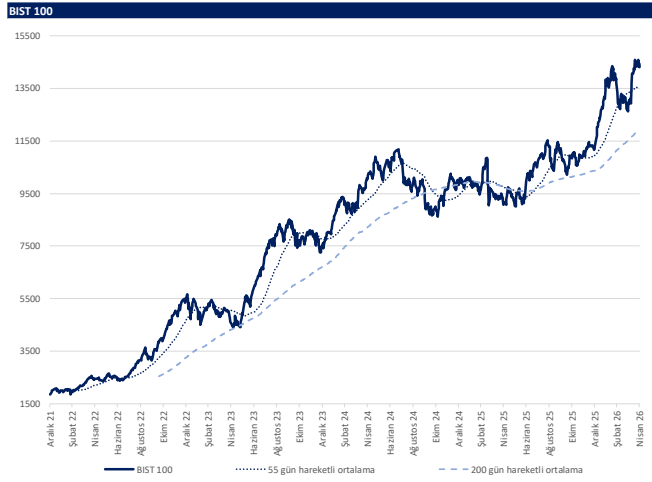

Kaynak: Deniz Yatırım Strateji ve Araştırma, Rasyonet

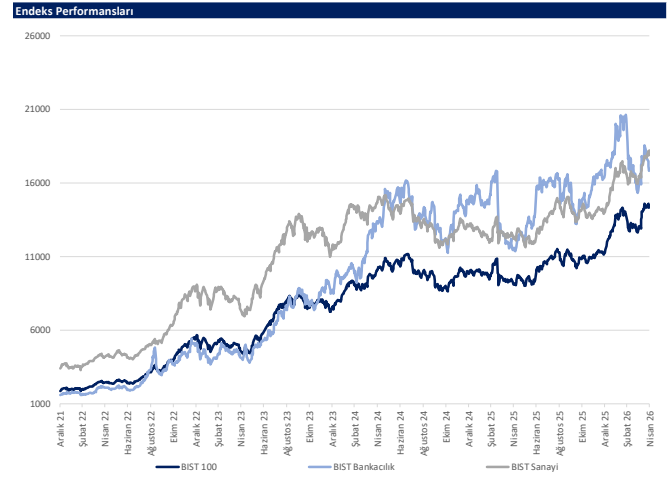

Kaynak: Deniz Yatırım Strateji ve Araştırma, Rasyonet



DENİZ YATIRIM STRATEJİ & ARAŞTIRMA | BIST 100 ENDEKSİ DİP-ZİRVE ANALİZİ

| Hisse | Son kapanış | Önceki kapanış | Değişim % | Son 90 gün zirvesi | Son 90 gün dip | Zirveye uzaklık | Dibe uzaklık | Zirveye geçti mi? |
|--------|-------------|----------------|-----------|--------------------|----------------|-----------------|--------------|-------------------|
| AEFES | 18.98 | 18.61 | 2.0% | 21.90 | 15.58 | 15% | 18% | x |
| AGHOL | 31.38 | 30.92 | 1.5% | 36.26 | 26.96 | 16% | 14% | x |
| AKBNK | 73.20 | 73.70 | -0.7% | 90.06 | 65.60 | 23% | 10% | x |
| AKSA | 10.59 | 10.22 | 3.6% | 10.95 | 9.21 | 3% | 13% | x |
| AKSEN | 82.20 | 83.15 | -1.1% | 84.05 | 62.60 | 2% | 24% | x |
| ALARK | 95.65 | 97.15 | -1.5% | 120.80 | 90.70 | 26% | 5% | x |
| ALTNY | 16.01 | 15.85 | 1.0% | 18.14 | 14.29 | 13% | 11% | x |
| ANSGR | 28.88 | 28.76 | 0.4% | 29.10 | 21.73 | 1% | 25% | x |
| ARCLK | 111.90 | 112.30 | -0.4% | 135.30 | 101.00 | 21% | 10% | x |
| ASELS | 420.25 | 425.50 | -1.2% | 425.50 | 221.00 | 1% | 47% | x |
| ASTOR | 284.00 | 264.00 | 7.6% | 284.00 | 112.90 | - | 60% | ✓ |
| BALSU | 14.65 | 14.47 | 1.2% | 18.83 | 13.91 | 29% | 5% | x |
| BIMAS | 741.50 | 727.00 | 2.0% | 765.00 | 530.00 | 3% | 29% | x |
| BRSAN | 547.00 | 556.00 | -1.6% | 769.50 | 489.25 | 41% | 11% | x |
| BRYAT | 2104.00 | 2105.00 | 0.0% | 2401.78 | 1902.01 | 14% | 10% | x |
| BSOKE | 38.34 | 37.68 | 1.8% | 38.34 | 16.06 | - | 58% | ✓ |
| BTÇİM | 6.22 | 6.19 | 0.5% | 6.93 | 3.68 | 11% | 41% | x |
| CANTE | 1.79 | 1.80 | -0.6% | 1.96 | 1.47 | 9% | 18% | x |
| CCOLA | 75.00 | 74.65 | 0.5% | 80.10 | 58.05 | 7% | 23% | x |
| CIMSA | 57.60 | 57.20 | 0.7% | 57.60 | 44.14 | - | 23% | ✓ |
| CVKMD | 35.68 | 34.36 | 3.8% | 47.80 | 24.98 | 34% | 30% | x |
| CWENE | 36.64 | 36.44 | 0.5% | 36.64 | 27.74 | - | 24% | ✓ |
| DAPGM | 10.54 | 10.40 | 1.3% | 15.40 | 10.27 | 46% | 3% | x |
| DOAS | 180.50 | 180.30 | 0.1% | 224.40 | 169.64 | 24% | 6% | x |
| DOHOL | 22.74 | 22.56 | 0.8% | 22.84 | 16.95 | 0% | 25% | x |
| DSTKF | 2730.00 | 2572.50 | 6.1% | 2810.00 | 555.00 | 3% | 80% | x |
| ECILC | 85.45 | 85.55 | -0.1% | 131.30 | 80.05 | 54% | 6% | x |
| EFOR | 11.55 | 11.03 | 4.7% | 27.80 | 5.34 | 141% | 54% | x |
| EKGYO | 20.58 | 20.18 | 2.0% | 26.22 | 19.17 | 27% | 7% | x |
| ENERY | 8.90 | 8.83 | 0.8% | 10.45 | 8.43 | 18% | 5% | x |
| ENİSA | 122.80 | 123.50 | 0.2% | 127.00 | 85.28 | 3% | 31% | x |
| ENKAI | 104.60 | 104.90 | -0.3% | 108.00 | 75.51 | 3% | 28% | x |
| EREGL | 35.12 | 33.72 | 4.2% | 35.12 | 23.64 | - | 33% | ✓ |
| EUPWR | 52.40 | 48.90 | 7.2% | 52.40 | 30.12 | - | 43% | ✓ |
| EUREN | 5.51 | 5.50 | 0.2% | 7.63 | 4.46 | 38% | 19% | x |
| FENER | 3.14 | 2.91 | 7.9% | 3.68 | 2.56 | 17% | 18% | x |
| FROTO | 98.00 | 98.05 | -0.1% | 129.84 | 88.03 | 32% | 10% | x |
| GARAN | 133.80 | 132.70 | 0.8% | 158.59 | 120.63 | 19% | 10% | x |
| GENİL | 9.26 | 9.51 | -2.6% | 13.27 | 7.17 | 43% | 23% | x |
| GESAN | 49.80 | 48.20 | 3.3% | 60.25 | 43.56 | 21% | 13% | x |
| GLRMK | 189.50 | 177.00 | 7.1% | 244.90 | 151.60 | 29% | 20% | x |
| GRSEL | 299.00 | 295.50 | 1.2% | 397.00 | 295.50 | 33% | 1% | x |
| GRTHO | 258.00 | 254.00 | 1.6% | 287.50 | 214.00 | 11% | 17% | x |
| GSRAY | 1.17 | 1.14 | 2.6% | 1.35 | 1.02 | 15% | 13% | x |
| GUBRF | 530.50 | 528.00 | 0.5% | 556.50 | 339.00 | 5% | 36% | x |
| HALKB | 37.84 | 37.50 | 0.9% | 50.35 | 35.12 | 33% | 7% | x |
| HEKTS | 3.43 | 3.30 | 3.9% | 3.51 | 2.80 | 2% | 18% | x |
| ISCTR | 14.34 | 14.02 | 2.3% | 17.41 | 12.41 | 21% | 13% | x |
| ISMEN | 42.28 | 41.56 | 1.7% | 49.11 | 36.71 | 16% | 13% | x |
| IZENR | 10.72 | 10.72 | 0.0% | 11.34 | 8.60 | 6% | 20% | x |
| KCHOL | 202.20 | 202.30 | 0.0% | 215.93 | 161.37 | 7% | 20% | x |
| KLRHO | 102.30 | 103.30 | -1.0% | 658.50 | 102.30 | 544% | - | x |
| KONTR | 10.41 | 10.43 | -0.2% | 14.43 | 7.71 | 39% | 26% | x |
| KONTRD | 38.52 | 37.70 | 2.2% | 38.52 | 25.26 | - | 34% | ✓ |
| KTEV | 115.00 | 110.50 | 4.1% | 115.00 | 19.18 | - | 83% | ✓ |
| KUYPAS | 83.10 | 84.60 | -1.8% | 94.20 | 52.40 | 13% | 37% | x |
| MAGEN | 64.05 | 63.25 | 1.3% | 65.05 | 36.58 | 2% | 43% | x |
| MAVI | 43.32 | 43.00 | 0.7% | 50.05 | 40.52 | 16% | 6% | x |
| MGRGS | 641.50 | 626.00 | 2.5% | 695.00 | 516.00 | 8% | 20% | x |
| MIATK | 39.96 | 39.36 | 1.5% | 43.14 | 34.90 | 8% | 13% | x |
| MPARK | 444.75 | 426.00 | 4.4% | 479.00 | 366.50 | 8% | 18% | x |
| OBAMS | 8.25 | 7.90 | 4.4% | 9.20 | 6.94 | 12% | 16% | x |
| ODAS | 6.86 | 6.99 | -1.9% | 7.21 | 5.04 | 5% | 27% | x |
| OTKAR | 382.75 | 371.75 | 3.0% | 530.00 | 359.75 | 38% | 6% | x |
| OYAKC | 23.70 | 23.80 | -0.4% | 27.62 | 22.72 | 17% | 4% | x |
| PAHOL | 1.57 | 1.57 | 0.0% | 1.80 | 1.45 | 15% | 8% | x |
| PASEU | 132.00 | 121.30 | 8.8% | 175.00 | 113.30 | 33% | 14% | x |
| PATEK | 21.68 | 21.52 | 0.7% | 29.16 | 17.30 | 35% | 20% | x |
| PETKM | 23.90 | 24.82 | -3.7% | 24.82 | 16.22 | 4% | 32% | x |
| PGSUS | 180.60 | 179.10 | 0.8% | 224.00 | 173.60 | 24% | 4% | x |
| PSGYO | 3.00 | 3.01 | -0.3% | 3.25 | 2.07 | 8% | 31% | x |
| QUAGR | 3.72 | 3.39 | 9.7% | 4.17 | 2.45 | 12% | 34% | x |
| RALYH | 336.50 | 324.25 | 3.8% | 360.25 | 135.30 | 7% | 60% | x |
| REEDR | 7.62 | 7.60 | 0.3% | 8.93 | 5.80 | 17% | 24% | x |
| SAHOL | 95.65 | 96.15 | -0.5% | 110.82 | 81.44 | 16% | 15% | x |
| SARKY | 26.46 | 26.12 | 1.3% | 51.60 | 16.06 | 95% | 39% | x |
| SASA | 3.14 | 3.20 | -1.9% | 3.33 | 2.18 | 6% | 31% | x |
| SISE | 47.86 | 45.88 | 4.3% | 50.80 | 38.28 | 6% | 20% | x |
| SKBNK | 12.27 | 12.24 | 0.2% | 13.25 | 7.38 | 8% | 40% | x |
| SOKM | 50.90 | 50.85 | 0.1% | 70.00 | 48.00 | 38% | 6% | x |
| TABGD | 269.00 | 264.50 | 1.7% | 280.00 | 209.10 | 4% | 22% | x |
| TAVHL | 278.50 | 278.75 | -0.1% | 366.75 | 278.50 | 32% | 2% | x |
| TCELL | 112.10 | 112.10 | 0.0% | 127.50 | 93.10 | 14% | 17% | x |
| THYAO | 308.25 | 314.50 | -2.0% | 347.75 | 264.50 | 13% | 14% | x |
| TKFEN | 142.60 | 135.50 | 5.2% | 142.60 | 68.60 | - | 52% | ✓ |
| TOASO | 294.50 | 296.75 | -0.8% | 325.80 | 226.40 | 11% | 23% | x |
| TRALT | 41.38 | 41.40 | 0.0% | 61.20 | 40.64 | 48% | 2% | x |
| TRENI | 91.80 | 89.20 | 2.9% | 122.00 | 89.15 | 33% | 3% | x |
| TRMET | 118.80 | 121.20 | -2.0% | 168.80 | 103.60 | 42% | 13% | x |
| TSKB | 11.60 | 11.75 | -1.3% | 13.73 | 11.08 | 18% | 4% | x |
| TTKOM | 62.15 | 62.75 | -1.0% | 72.90 | 55.70 | 17% | 10% | x |
| TUKAS | 2.56 | 2.51 | 2.0% | 2.96 | 2.24 | 16% | 13% | x |
| TUPRS | 271.00 | 275.50 | -1.6% | 275.50 | 175.89 | 2% | 35% | x |
| TUREX | 8.74 | 8.54 | 2.3% | 9.08 | 6.72 | 4% | 23% | x |
| TURSG | 14.06 | 13.68 | 2.8% | 14.71 | 11.03 | 5% | 22% | x |
| ULKER | 123.90 | 122.80 | 0.9% | 139.10 | 107.50 | 12% | 13% | x |
| VAKBN | 31.66 | 31.34 | 1.0% | 42.22 | 29.68 | 33% | 6% | x |
| VESTL | 27.80 | 27.82 | -0.1% | 33.56 | 27.52 | 21% | 1% | x |
| YKBNK | 37.04 | 36.56 | 1.3% | 44.02 | 32.72 | 19% | 12% | x |
| ZOREN | 3.06 | 3.03 | 1.0% | 3.69 | 2.74 | 21% | 10% | x |

Kaynak: Deniz Yatırım Strateji ve Araştırma Bölümü hesaplamaları, Rasyonel

BIST 100'deki şirketlerin son 1 ay negatif rölatif performans gün sayısı

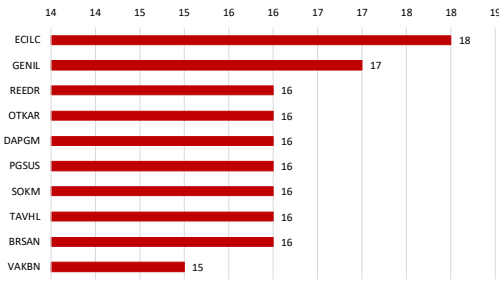

Soldaki grafikte yer alan şirketlerin son 1 ay rölatif performansı

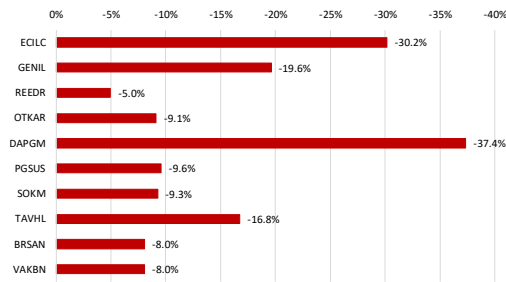

BIST 100'deki şirketlerin son 1 ay pozitif rölatif performans gün sayısı

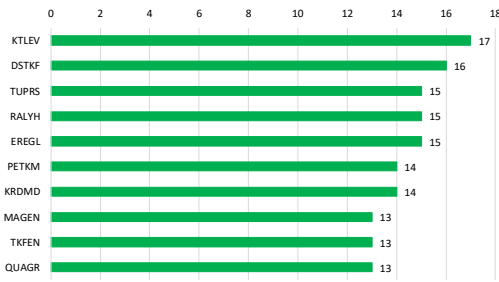

Soldaki grafikte yer alan şirketlerin son 1 ay rölatif performansı

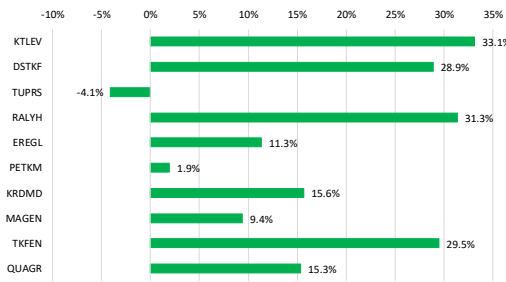

Kaynak: Deniz Yatırım Strateji ve Araştırma Bölümü hesaplamaları, Rasyonet

BIST 100'deki şirketlerin son 3 ay negatif rölatif performans gün sayısı

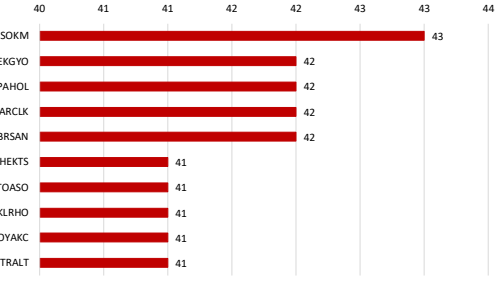

Soldaki grafikte yer alan şirketlerin son 3 ay rölatif performansı

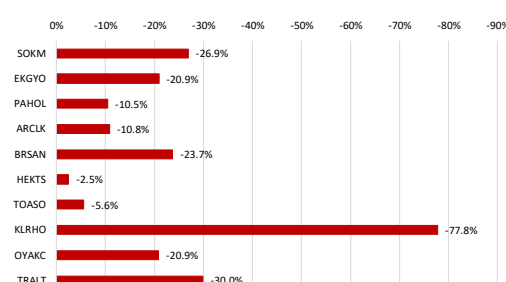

BIST 100'deki şirketlerin son 3 ay pozitif rölatif performans gün sayısı

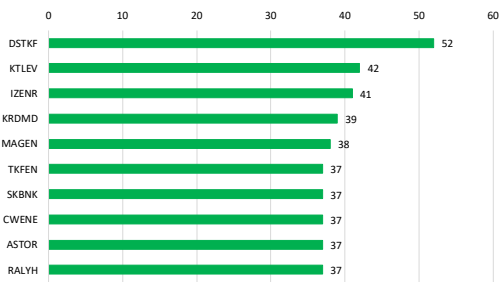

Soldaki grafikte yer alan şirketlerin son 3 ay rölatif performansı

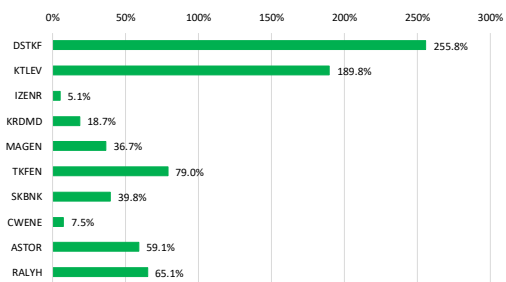

Kaynak: Deniz Yatırım Strateji ve Araştırma Bölümü hesaplamaları, Rasyonet



DENİZ YATIRIM STRATEJİ & ARAŞTIRMA | BIST 100 HIZLI BAKIŞ

| Hisse kodu | Şirket İsmi | Sektör | F/K | FD/FAVÖK | FD/SATIŞLAR | Özkaynak karlılığı | Piyasa değeri (milyar TL) | Halka açıklık oranı | BIST 100 payı | |
|------------|---|------------------------------|----------|----------|-------------|--------------------|---------------------------|---------------------|---------------|------|
| AŞEF | Andolu Etes Biraçılık | BIRAÇILIK VE MÜRUBAT | 12.55 | 4.24 | 0.69 | 3% | 3124 | 32% | 0.3% | |
| AGHOL | Ağ Anadolu Grubu Holding | HOLDING | 30.50 | 2.21 | 0.21 | 2% | 76.4 | 34% | 0.6% | |
| AKBNK | Akbank | BANKACILIK | 6.07 | | | 39% | 380.6 | 52% | 4.6% | |
| AKSA | Aksa | ENDÜSTRİYEL TEKSTİL | 10.24 | 10.84 | 1.91 | 13% | 41.1 | 32% | 0.3% | |
| AKSEN | Aksa Enerji | ELEKTRİK | 27.60 | 12.35 | 3.51 | 7% | 100.8 | 21% | 0.5% | |
| ALARKO | Alarko Holding | İNŞAAT, TAHAHHÜT | | | | -2% | 39.9 | 34% | 0.3% | |
| ALTNY | Altın Savunma Teknolojileri | TEKNOLOJİ | 97.96 | 23.92 | 5.61 | 4% | 16.0 | 36% | 0.1% | |
| ANSGR | Anadolu Sigorta | SİGORTA | 4.03 | | | 40% | 57.8 | 35% | 0.5% | |
| ARCLK | Arçelik | DAYANIKLI TÜKETİM | | 7.32 | 0.44 | -13% | 75.6 | 18% | 0.3% | |
| ASELS | Aselesan | TEKNOLOJİ | 53.95 | 35.91 | 9.55 | 15% | 1916.3 | 26% | 11.5% | |
| ASTOR | Astor Enerji | ELEKTRİK | 36.96 | 24.81 | 7.81 | 20% | 283.4 | 43% | 2.6% | |
| BALSU | Balsu Gıda | GIDA | 17.44 | 1.65 | | | 16.3 | 25% | 0.1% | |
| BIMAS | Bim Birleşik Mağazalar | PERAKEDE | 23.88 | 11.12 | 0.67 | 12% | 444.9 | 68% | 6.8% | |
| BRSAN | Borusan Boru Sanayi | DEMİR, ÇELİK TEMEL | 60.98 | 17.87 | 1.19 | 4% | 77.5 | 20% | 0.4% | |
| BRVAT | Borusan Yat. Paz. | HOLDING | 12.75 | 152.76 | 11.06 | -1% | 61.3 | 25% | 0.3% | |
| BSCOE | Batsöke Çimento | ÇİMENTO | | 29.61 | 2.81 | -1% | 34.7 | 61% | 0.5% | |
| BTICM | Bati Çimento | ÇİMENTO | | 8.34 | 2.94 | -6% | 17.9 | 71% | 0.3% | |
| CANTE | Çan2 Termik | ELEKTRİK | | 14.72 | 8.55 | 1.54 | 10% | 54.5 | 45% | 0.6% |
| CCOLA | Coca Cola İçecek | BIRAÇILIK VE MÜRUBAT | 14.91 | 7.15 | 1.26 | 19% | 209.9 | 25% | 1.2% | |
| CMSA | Çimsa | ÇİMENTO | 14.72 | 8.55 | 1.54 | 10% | 54.5 | 45% | 0.6% | |
| CVMMD | Cvk Maden İşletmeleri | MADENCİLİK | 353.24 | 60.01 | 15.55 | 2% | 50.0 | 26% | 0.3% | |
| CWENE | Cw Enerji Mühendislik | ELEKTRİK | 14.09 | 12.57 | 2.50 | 19% | 39.5 | 36% | 0.3% | |
| DAPGM | Dap Gayrimenkul Geliştirme | İNŞAAT, TAHAHHÜT | 23.70 | 4.45 | 3.11 | 7% | 27.9 | 29% | 0.2% | |
| DDAS | Doğuş Otomotiv | OTOMOTİV | 12.64 | 4.41 | 0.25 | 5% | 39.7 | 39% | 0.4% | |
| DONOL | Doğan Holding | HOLDING | 33.20 | 2.10 | 0.40 | 2% | 20.0 | 30% | 0.5% | |
| DSTKF | Destek Finans Faktoring | FINANSAL KIRALAMA, FAKTORİNG | | 241.65 | | 40% | 910.0 | 25% | 4.9% | |
| ECILC | Ecaobaşı İlaç | SAĞLIK | 28.03 | | | 3% | 58.6 | 19% | 0.3% | |
| EFOR | Efor Yatırım | GIDA | 11188.44 | 14.15 | 2.05 | 0% | 25.2 | 31% | 0.2% | |
| EKOYO | Emlak G. M.Y.Ö. | GYRİMENKUL YATIRIM ORT. | 16.34 | 7.07 | 1.70 | 4% | 78.2 | 51% | 0.9% | |
| ENERY | Enerya Enerji | ELEKTRİK | 17.06 | 13.11 | 2.37 | 11% | 44.1 | 20% | 0.2% | |
| ENSA | Enerysa Enerji | ELEKTRİK | 45.73 | 4.84 | 0.90 | 3% | 145.0 | 20% | 0.7% | |
| ENKAI | Enka İnşaat | İNŞAAT, TAHAHHÜT | 17.35 | 12.21 | 2.65 | 11% | 627.6 | 12% | 1.7% | |
| ERGL | Ereğli Demir Çelik | DEMİR, ÇELİK TEMEL | 523.88 | 12.52 | 1.29 | 0% | 245.8 | 48% | 2.6% | |
| EUPOWER | Europower Enerji Ve Otomasyon Teknolojileri | HOLDING | 57.60 | 15.38 | 2.64 | 6% | 34.6 | 27% | 0.2% | |
| EUREN | Europare Endüstri İnşaat | İNŞAAT MALZEMELERİ | 23.47 | 12.40 | 1.47 | 4% | 11.6 | 49% | 0.1% | |
| FENER | Fenerbahçe | SPOR | | 2.08 | | -200% | 19.6 | 34% | 0.1% | |
| FROTO | Ford Otosan | OTOMOTİV | 10.12 | 8.50 | 0.53 | 22% | 343.9 | 18% | 1.4% | |
| GARAN | Garanti Bankası | BANKACILIK | 4.74 | | | 51% | 562.0 | 14% | 1.8% | |
| GENEL | Gen İşletme Sağlık Ürünleri | SAĞLIK | 51.16 | 23.36 | 2.22 | 26% | 44.7 | 32% | 0.2% | |
| GESAN | Girişim Elektrik Sanayi Taahhüt Ve Ticaret | ELEKTRİK | 25.36 | 6.98 | 1.27 | 7% | 22.9 | 28% | 0.1% | |
| GLRMK | Gülermak Ağır Sanayi | İNŞAAT, TAHAHHÜT | 14.29 | 9.91 | 1.33 | 28% | 61.1 | 18% | 0.2% | |
| GRSEL | Gür-Sel Turizm Taşınacılık Ve Servis | TURİZM | 10.56 | 7.71 | 2.50 | 32% | 30.5 | 29% | 0.2% | |
| GRTHO | Gramtur Holding | PERAKEDE | 17.95 | 39.98 | 4.32 | 24% | 32.3 | 27% | 0.2% | |
| GSRAY | Görsalray | SPOR | 15.70 | 1.04 | | -10% | 15.8 | 39% | 0.1% | |
| GUBRF | Gübre Fabrikaları | TARIM KİMYASALLARI | 33.59 | 15.99 | 3.37 | 20% | 177.2 | 22% | 0.9% | |
| HALKB | Halk Bankası | BANKACILIK | 10.02 | | | 15% | 271.9 | 9% | 0.6% | |
| HEKTS | Hehtaş | TARIM KİMYASALLARI | | | 6.05 | -25% | 28.9 | 41% | 0.3% | |
| ISCTR | İş Bankası (Ç) | BANKACILIK | 5.32 | | | 19% | 358.5 | 31% | 2.5% | |
| ISMEN | İş Yatırım | ARACI KURUM | 8.52 | 2.42 | 0.03 | 23% | 63.4 | 43% | 0.3% | |
| IZENR | İzdemir Enerji Elektrik Üretim | ELEKTRİK | 42.01 | 13.62 | 2.81 | 3% | 26.2 | 37% | 0.2% | |
| KCHOL | Koç Holding | HOLDING | 23.31 | 16.12 | 1.86 | 3% | 512.8 | 22% | 2.6% | |
| KLRHÖ | Kiler Holding | HOLDING | 61.21 | 63.01 | 22.95 | 9% | 166.2 | 21% | 0.8% | |
| KONTRK | Kontrmak Teknoloji | ELEKTRİK | 79.22 | 1.64 | | -12% | 83.5 | 23% | 0.3% | |
| KRODM | Kardemir (Ç) | DEMİR, ÇELİK TEMEL | 7.27 | 0.74 | | -3% | 30.1 | 89% | 0.6% | |
| KTELV | Katılmavim Tasarruf Finansman | ARACI KURUM | 27.61 | | | 135% | 238.1 | 24% | 1.3% | |
| KUYAS | Kuyas Yatırım | İNŞAAT, TAHAHHÜT | 318.58 | 28.49 | -5.2% | -52% | 33.2 | 95% | 0.7% | |
| MAGEN | Margın Enerji | ELEKTRİK | 385.17 | 140.30 | -11% | -11% | 188.9 | 24% | 1.0% | |
| MAVİ | Mavi Giyim | TEKSTİL, ENTİGRE | 15.01 | 3.43 | 0.20 | 17% | 34.4 | 27% | 0.1% | |
| MGRSS | Migros | PERAKEDE | 4.39 | 0.29 | | 8% | 116.1 | 51% | 1.3% | |
| MIATK | Mia Teknoloji | TEKNOLOJİ | 16.99 | 7.30 | | -12% | 19.7 | 57% | 0.3% | |
| MPARK | Mip Sağlık Hizmetleri | SAĞLIK | 15.34 | 6.32 | 1.76 | 17% | 85.0 | 42% | 0.8% | |
| OBAMS | Oba Makarnacılık | GIDA | 103.43 | 0.88 | | -17% | 23.7 | 26% | 0.1% | |
| ODAS | Odasy Elektrik | ELEKTRİK | 20.56 | 3.13 | 1.13 | 3% | 9.6 | 73% | 0.2% | |
| OTKAR | Otokar | OTOMOTİV | 34.25 | 1.42 | | -15% | 45.9 | 27% | 0.3% | |
| OYAKC | Oyak Çimento Fabrikaları | ÇİMENTO | 13.15 | 7.14 | 1.85 | 15% | 115.2 | 24% | 0.6% | |
| PAHOL | Pasifik Holding | HOLDING | 9.75 | 5.03 | 4.86 | | 31.4 | 20% | 0.1% | |
| PASEU | Pasifik Eurasia Lojistik Dış Ticaret | LOJİSTİK | 80.68 | 992.94 | 36.45 | 41% | 88.7 | 37% | 0.6% | |
| PVTEK | Pasifik Teknoloji | TEKNOLOJİ | 27.20 | 15.70 | 4.09 | 20% | 14.6 | 43% | 0.1% | |
| PETKM | Petkim | PETROL VE PETROL ÜRÜNLERİ | | 1.20 | | -14% | 60.6 | 42% | 0.7% | |
| PGSUS | Pegasus Hava Taşınacılığı | HAVA YOLLARI VE HİZMETLERİ | 6.57 | 6.78 | 1.63 | 14% | 90.3 | 43% | 0.9% | |
| PSQYO | Pasifik Gayrimenkul Yatırım Ortaklığı | GYRİMENKUL YATIRIM ORT. | 7.14 | | 107.64 | 10% | 20.7 | 43% | 0.2% | |
| QUANG | Qua Granit Hayat Yapı | İNŞAAT MALZEMELERİ | | 7.26 | 1.35 | -12% | 9.8 | 55% | 0.1% | |
| RAKAY | Rai Yatırım Holding | TEKSTİL, ENTİGRE | 48.35 | 63.84 | 17.94 | 45% | 112.1 | 37% | 0.9% | |
| REDR | Reeder Teknoloji | TEKNOLOJİ | | 3.50 | | -14% | 7.2 | 57% | 0.1% | |
| SAHOL | Sabancı Holding | HOLDING | 52.96 | 30.60 | 12.11 | 1% | 200.9 | 51% | 2.4% | |
| SARKY | Sarkıyan | İNŞAAT MALZEMELERİ | 76.27 | 18.51 | 0.45 | 3% | 26.5 | 33% | 0.5% | |
| SASA | Sasa | ENDÜSTRİYEL TEKSTİL | | 39.67 | 4.88 | -15% | 137.6 | 47% | 1.5% | |
| SISE | Sise Cam | CAM | 14.84 | 14.20 | 1.19 | 4% | 146.6 | 49% | 1.6% | |
| SKBNK | Şekerbank | BANKACILIK | 14.76 | | | 18% | 30.7 | 48% | 0.3% | |
| SOKM | Şok Marketler Ticaret | PERAKEDE | | 4.54 | 0.13 | -5% | 30.2 | 51% | 0.4% | |
| TABGD | Tab Gıda Sanayi | GIDA | 25.93 | 6.40 | 1.30 | 11% | 70.3 | 20% | 0.3% | |
| TAVH | Tav Hava Yolları | HAVA YOLLARI VE HİZMETLERİ | 64.68 | 7.32 | 2.20 | 2% | 401.2 | 48% | 1.1% | |
| TCELL | Türkcell | İLETİŞİM | 14.01 | 2.85 | 1.31 | 7% | 246.6 | 44% | 2.5% | |
| THYAO | Türk Hava Yolları | HAVA YOLLARI VE HİZMETLERİ | 3.27 | 5.65 | 0.92 | 16% | 425.4 | 50% | 5.0% | |
| TKFEN | Tekfen Holding | HOLDING | | 1.09 | | -16% | 52.8 | 21% | 0.2% | |
| TOASO | Tofaş Otomobil Fab. | OTOMOTİV | 17.63 | 18.08 | 0.57 | 15% | 147.3 | 24% | 0.8% | |
| TRALT | Türk Alın İşletmeleri | MADENCİLİK | 32.29 | 22.77 | 6.73 | 10% | 332.5 | 29% | 0.9% | |
| TRENI | Tr Doğal Enerji | ELEKTRİK | 33.79 | 1.26 | 0.35 | 6% | 23.8 | 36% | 0.2% | |
| TRMET | Tr Anadolu Metal Madencilik | MADENCİLİK | 23.62 | 5.59 | 1.56 | 8% | 46.1 | 44% | 0.5% | |
| TSKB | T. S. K. B. | BANKACILIK | 2.91 | | | 27% | 32.5 | 39% | 0.3% | |
| TKKOM | Türk Telekom | İLETİŞİM | 9.47 | 2.79 | 1.14 | 11% | 217.5 | 13% | 0.7% | |
| TUPAS | Tupaş | GIDA | 199.22 | 6.70 | 1.85 | 0% | 11.5 | 53% | 0.1% | |
| TUPRS | Tüpraş | PETROL VE PETROL ÜRÜNLERİ | 17.69 | 7.49 | 0.56 | 8% | 522.2 | 49% | 6.0% | |
| TUREX | Tureks Turizm | TURİZM | 15.50 | 4.46 | 1.19 | 9% | 9.4 | 40% | 0.1% | |
| TURSG | Türkiye Sigorta | SİGORTA | 6.59 | | | 49% | 140.6 | 18% | 0.6% | |
| ULKER | Ulker | GIDA | 9.39 | 4.33 | 0.71 | 12% | 45.8 | 39% | 0.4% | |
| VAKBN | T. Vakıflar Bankası | BANKACILIK | 4.48 | | | 27% | 313.9 | 6% | 0.4% | |
| VESTL | Vestel | DAYANIKLI TÜKETİM | | | 0.72 | -67% | 9.3 | 45% | 0.1% | |
| YKBNK | Yapı Ve Kredi Bankası | BANKACILIK | 5.59 | | | 30% | 312.9 | 39% | 2.8% | |
| ZOREN | Zorlu Enerji | ELEKTRİK | | 9.38 | 1.81 | -21% | 15.3 | 36% | 0.1% | |

En düşük F/K

2.91

Şirket

TSKB

En düşük FD/FAVÖK

1.26

Şirket

TRENİ

En düşük FD/SATIŞLAR

0.03

Şirket

ISMEN

En düşük özkaynak karlılığı

-200%

Şirket

FENER

En düşük piyasa değeri

7.2

Şirket

REDR

En düşük halka açıklık oranı

6%

Şirket

VAKBN

En düşük BIST 100 payı

0.1%

Şirket

TUREX

En yüksek F/K

11188.44

Şirket

EFOR

En yüksek FD/FAVÖK

992.94

Şirket

PASEU

En yüksek FD/SATIŞLAR

601.72

Şirket

BRVAT

En yüksek özkaynak karlılığı

135%

Şirket

KTELV

En yüksek piyasa değeri

1916.3

Şirket

ASELS

En yüksek halka açıklık oranı

95%

Şirket

KUYAS

En yüksek BIST 100 payı

11.5%

Şirket

ASELS

Kaynak: Deniz Yatırım Strateji ve Araştırma Bölümü

| Deniz Yatırım Model Portföy | | | | | | | | |
|-----------------------------|-------------|------------|-----------|-----|------|------|------|-------|
| Hisse | Hedef fiyat | Potansiyel | Nominal Δ | YBB | 1A Δ | 3A Δ | 6A Δ | 12A Δ |
| TAVHL | 454.40 | 63% | 1066% | -7% | -5% | -20% | 7% | 22% |
| HTTBT | 77.00 | 83% | 339% | 1% | 14% | -8% | -12% | 3% |
| BIMAS | 873.00 | 18% | 521% | 38% | 11% | 16% | 41% | 66% |
| CCOLA | 97.60 | 30% | 364% | 28% | 10% | 2% | 47% | 47% |
| YKBNK | 54.30 | 47% | 148% | 2% | 12% | -2% | 15% | 63% |
| TABGD | 380.00 | 41% | 34% | 29% | 9% | 3% | 9% | 65% |
| GARAN | 205.73 | 54% | 15% | -3% | 10% | -7% | 7% | 36% |
| KCHOL | 289.17 | 43% | 20% | 24% | 5% | 4% | 25% | 52% |
| AGESA | 320.96 | 33% | 18% | 12% | 11% | 6% | 22% | 85% |
| KLKIM | 60.00 | 76% | -3% | -4% | -8% | -17% | 4% | 14% |
| MPARK | 640.00 | 44% | 15% | 17% | 6% | -5% | 35% | 36% |

| | |
|------------------------------|-----|
| MP ortalama potansiyel | 48% |
| MP son güncellemeden Δ | 10% |
| BIST 100 son güncellemeden Δ | 23% |

| | | | |
|-----------------|-------|------------------|-------|
| MP son 12A | 31% | BIST 100 son 12A | 59% |
| MP YBB | 14% | BIST 100 YBB | 28% |
| MP 2019- | 2401% | BIST 100 2019- | 1134% |
| Rölatif son 12A | -17% | | |
| Rölatif YBB | -11% | | |
| Rölatif 2019- | 103% | | |

| Yıl | MP performans | BIST 100 | BIST 100 Getiri | Rölatif BIST 100 | Rölatif BIST 100 Getiri |
|------|---------------|----------|-----------------|------------------|-------------------------|
| 2019 | 56% | 25% | 30% | 25% | 20% |
| 2020 | 53% | 29% | 31% | 19% | 17% |
| 2021 | 37% | 26% | 30% | 9% | 6% |
| 2022 | 205% | 197% | 206% | 3% | 0% |
| 2023 | 52% | 36% | 39% | 12% | 9% |
| 2024 | 44% | 32% | 35% | 10% | 7% |
| 2025 | 2% | 15% | 17% | -11% | -13% |
| 2026 | 14% | 28% | 29% | -11% | -12% |

Kaynak: Deniz Yatırım Strateji ve Araştırma Bölümü hesaplamaları

Deniz Yatırım döngüsel portföy

| Deniz Yatırım Döngüsel Portföy | | | | | | | | | | | |
|--------------------------------|--------------|----------------|-------------|---------|---------|-----------------------------|----------------------------|------------------|------------------|---------------|---------------------|
| Hisse senedi | Giriş tarihi | Giriş seviyesi | Son kapanış | Değişim | Rölatif | Portföyde kalma süresi, gün | Yıl başlangıcından değişim | Haftalık değişim | Haftalık rölatif | Haftalık beta | Haftalık korelasyon |
| ASELS | 17.07.2023 | 36.39 | 420.25 | 1055% | 423% | 1022 | 81% | 6% | 5% | 0.90 | 0.46 |
| AKBNK | 21.08.2023 | 25.30 | 73.20 | 189% | 53% | 987 | 8% | -8% | -8% | 1.48 | 0.83 |
| DOHOL | 09.07.2024 | 16.02 | 22.74 | 42% | 6% | 664 | 34% | 8% | 7% | 0.74 | 0.54 |
| ENKAI | 02.05.2025 | 60.13 | 104.60 | 74% | 10% | 367 | 37% | -2% | -3% | 0.74 | 0.58 |
| TUPRS | 18.08.2025 | 149.41 | 271.00 | 81% | 37% | 259 | 53% | 3% | 2% | 0.56 | 0.41 |
| BIGCH | 18.08.2025 | 9.26 | 7.52 | -19% | -39% | 259 | -26% | -4% | -5% | 0.81 | 0.29 |
| ISMEN | 27.08.2025 | 41.21 | 42.28 | 3% | -19% | 250 | 15% | -3% | -4% | 1.05 | 0.72 |
| TRGYO | 05.01.2026 | 74.62 | 98.00 | 31% | 6% | 119 | 32% | 3% | 2% | 0.59 | 0.54 |
| MGROS | 30.03.2026 | 598.18 | 641.50 | 7% | -6% | 35 | 23% | -2% | -3% | 0.78 | 0.62 |
| KRDMD | 30.03.2026 | 29.39 | 38.52 | 31% | 15% | 35 | 52% | 7% | 6% | 1.38 | 0.79 |
| ENJSA | 30.03.2026 | 113.14 | 122.80 | 9% | -5% | 35 | 42% | 5% | 4% | 1.04 | 0.68 |

Kaynak: Deniz Yatırım Strateji ve Araştırma Bölümü hesaplamaları, Rasyonel

Deniz Yatırım döngüsel portföy performans

| Dönem | Döngüsel Portföy endeks seviyesi | Döngüsel Portföy rölatif (XU100) | Döngüsel Portföy rölatif (XU30) | XU100 |
|--|----------------------------------|----------------------------------|---------------------------------|-------|
| 30.04.2026 | 1805 | 82% | 70% | 992 |
| 19.03.2026 | 1637 | 83% | 73% | 896 |
| 31.12.2025 | 1485 | 92% | 90% | 774 |
| 31.12.2024 | 1224 | 81% | 78% | 675 |
| 29.12.2023 | 845 | 65% | 65% | 513 |
| 30.12.2022 | 539 | 42% | 42% | 379 |
| 31.12.2021 | 144 | 13% | 11% | 128 |
| 21.10.2021 | 100 | | | 100 |
| Haftalık performans (Portföy) | 10% | | | |
| Yıl başlangıcından performans (Portföy) | 22% | | | |
| Kurulduğu günden performans (Portföy) | 1705% | | | |
| Haftalık ortalama beta (Portföy) | 0.92 | | | |
| Haftalık ortalama korelasyon (Portföy) | 0.59 | | | |
| Ortalama gün (Portföy) | 367 | | | |
| Toplam gün (Portföy kuruluşundan) | 1652 | | | |
| XU100 haftalık performans | 11% | | | |
| XU100 yıl başlangıcından performans | 28% | | | |
| XU100 Döngüsel Portföy kurulduğu günden performans | 892% | | | |
| Döngüsel Portföy, XU100 haftalık rölatif | 0% | | | |
| Döngüsel Portföy, XU100 yıl başlangıcından rölatif | -5% | | | |
| Döngüsel Portföy, XU100 kurulduğu günden rölatif | 82% | | | |

Kaynak: Deniz Yatırım Strateji ve Araştırma Bölümü hesaplamaları

Döngüsel Portföy

Döngüsel Portföy, Deniz Yatırım Strateji ve Araştırma Bölümü'nde çalışan analistler tarafından BIST içerisinde yer alan hisse senetlerine yönelik 'döngüsel' beklentileri içeren ve sadece Genel Yatırım Tavsiyesi kapsamında değerlendirmelerdir. Buna göre, Portföy oluşturulurken, herhangi bir hedef fiyat beklentisi, yüzde (%) kazanç önerisi ve zaman kısıtı (hedeflemeleri) bulunmamaktadır.

Portföy, Model Portföy yönetim mantığından farklı çalışmaktadır. Model Portföy, orta-uzun vadeli beklentilerden ve hedef fiyat seviyelerinden oluşurken (12-ay beklentiler); Döngüsel Portföy ise bunlardan bağımsız, şeffaf şekilde yönetilmeyi amaç edinen, hesap verilebilir eksende, temel analiz ile beğenilen ve paylaşılan özet düşüncelerden oluşan şirket beklentilerini içerir ve karar aşamasında hedef fiyat ve öneri baz oluşturur. Analistler, Portföy'ün şekillendirilme sürecinde, sektör ve şirketlere yönelik 'döngüsel' gözetmeyi önceliklendirmeye çalışırken, kimi dönemlerde TL ve YP cinsinden fiyatlamaya seviyelerinin sunduğu iskonto avantajlarını da gözetirler.

Deniz Yatırım Strateji ve Araştırma Bölümü Döngüsel Portföy içerisinde yaptığı güncellemeleri mail ortamında ilgili müşteri temsilcileri ile paylaşmak ve geçmişe dönük veri sınıflandırmasını yapmakla yükümlüdür.

Döngüsel Portföy, hiçbir koşulda sadece teknik analiz bilgisine değerlendirilmelerine dayalı şekilde oluşturulamaz.

Döngüsel Portföy, herhangi bir müşteri yönlendirmesi içermemektedir. Strateji ve Araştırma Bölümü'nde yer alan analistlerin özet düşüncelerinden oluşan ve son kararın her zaman yatırımcıya bırakıldığını gözetilen bir süreçtir.

Döngüsel Portföy, alım ve satım şeklinde çift yönlü değerlendirme şeklinde çalışmakta ve Portföy içerisindeki hisselerin eşit dağılımı üzerine odaklanmaktadır.

Döngüsel Portföy, Deniz Yatırım Strateji ve Araştırma Bölümü tarafından yapılacak değerlendirmelere göre yıl içerisinde herhangi bir sayı kısıtı olmadan uygun zamanda güncellenebilir.

Taktiksel Alım Önerileri

| Hisse | Öneri tarihi | Mail saati | Gönderim fiyatı* | Son kapanış | K/Z | Ortalama endeks seviyesi** | Güncel fiyat | Endeks Δ |
|-------|--------------|------------|------------------|-------------|-------|----------------------------|--------------|----------|
| ISMEN | 17.11.2025 | 11:24 | 40.12 | 41.56 | 3.6% | 10,680 | 14,311 | 34.0% |
| AKSA | 21.11.2025 | 11:37 | 10.26 | 10.22 | -0.4% | 10,880 | 14,311 | 31.5% |

Kaynak: Deniz Yatırım Strateji ve Araştırma Bölümü hesaplamaları

*Matrikste yer alan grafikte 5 dakikalık barın kapanış fiyatı baz alınmıştır.

**Öneri tarihinde, endekste görülen en düşük ve en yüksek seviyenin ortalaması alınmıştır.

***Taktiksel Alım önerileri, Strateji ve Araştırma Bölümü ekibi tarafından verilmektedir. Herhangi bir hisse senedi için Taktiksel Alım önerisinde bulunulabilmesi için temel kriter, Araştırma kapsamımız içerisinde yer almasıdır. Buna göre, öneri ve hedef fiyat seviyesinden bağımsız, temel analiz kapsamında açıklanması mümkün olmayan gerekçelerle yakın zaman içerisinde piyasa değerinde azalış olan ve fakat Bölüm tarafından beğenilen şirketler bu öneri kapsamında her zaman değerlendirilebilirler. Hedef fiyat ve öneri seviyesi ile Taktiksel Alım önerisi birbirinden bağımsızdır ve doğrudan ilişki kurulamaz. Ekip, öneri için yukarı yönde %5-10 primlenme söz konusu olduğunda öneriyi sonlandırabilir. Benzer şekilde, %5-10 arası eksi performans gerçekleştiğinde Zarar Kes durumu devreye girecektir. Tüm bunlara ek olarak, paylaşılan öneri(ler) kapaması için her zaman piyasa koşulları gözlemlenir ve herhangi bir K/Z seviyesi olmaksızın sonlandırılabilir.

| Hisse | Öneri tarihi | Gönderim fiyatı | Kapatma tarihi | Kapatma fiyatı | K/Z | Ortalama endeks seviyesi | Kapatma endeks seviyesi | Endeks değişim | Rölatif |
|-------|--------------|-----------------|----------------|----------------|-----|--------------------------|-------------------------|----------------|---------|
| KRDMD | 14.11.2025 | 23.64 | 11.12.2025 | 26.44 | 12% | 10,524 | 11,282 | 7% | 4.3% |
| TABGD | 01.12.2025 | 214.90 | 26.12.2025 | 232.00 | 8% | 10,998 | 11,265 | 2% | 5.4% |
| AKGRT | 19.11.2025 | 6.82 | 19.01.2026 | 8.38 | 23% | 10,846 | 12,824 | 18% | 3.9% |
| | | | Ortalama | | 14% | | | Ortalama | 5% |
| | | | Medyan | | 12% | | | Medyan | 4% |

Kaynak: Deniz Yatırım Strateji ve Araştırma Bölümü hesaplamaları

Değerlemeler

| | Piyasa Değeri (mn TL) | Piyasa Değeri (mn USD) | BIST 30 Endeksi'ndeki Payı | BIST 100 Endeksi'ndeki Payı | Nominal Hisse Performansı - YBB | Relatif Hisse Performansı - YBB | Hedef Fiyat (TL) | Tavsiye | Kapanış Fiyatı | Yükseliş / Düşüş Potansiyeli |
|---|--------------------------|---------------------------|-------------------------------|--------------------------------|------------------------------------|------------------------------------|---------------------|---------|-------------------|---------------------------------|
| Bankacılık | | | | | | | | | | |
| Akbank | 380,640 | 8,464 | 6.1% | 4.6% | 8% | -16% | 118.20 | AL | 73.20 | 61.5% |
| Albaraka Türk | 21,025 | 468 | --- | --- | 10% | -14% | 11.94 | AL | 8.41 | 42.0% |
| Garanti Bank | 561,960 | 12,497 | 2.4% | 1.8% | -3% | -24% | 205.73 | AL | 133.80 | 53.8% |
| Halkbank | 271,872 | 6,046 | --- | 0.6% | 3% | -20% | 42.60 | TUT | 37.84 | 12.6% |
| İş Bankası | 358,500 | 7,972 | 3.2% | 2.5% | 6% | -17% | 24.46 | AL | 14.34 | 70.6% |
| TSKB | 32,480 | 722 | --- | 0.3% | -2% | -23% | 18.66 | AL | 11.60 | 60.9% |
| Vakıf Bank | 313,938 | 6,981 | 0.6% | 0.4% | 3% | -20% | 42.90 | AL | 31.66 | 35.5% |
| Yapı Kredi Bank | 312,879 | 6,958 | 3.7% | 2.8% | 2% | -20% | 54.30 | AL | 37.04 | 46.6% |
| Araç Kurumlar | | | | | | | | | | |
| İş Yatırım | 63,420 | 1,410 | --- | 0.4% | 15% | -10% | 64.73 | AL | 42.28 | 53.1% |
| Varlık Yönetim Şirketleri | | | | | | | | | | |
| Gelecek Varlık Yönetimi | 9,199 | 205 | --- | --- | -14% | -33% | 118.79 | AL | 65.85 | 80.4% |
| Sigorta | | | | | | | | | | |
| Agessa Hayat Emeklilik | 43,362 | 964 | --- | --- | 12% | -12% | 320.96 | AL | 240.90 | 33.2% |
| Aksigorta | 11,268 | 251 | --- | --- | 3% | -20% | 11.00 | AL | 6.99 | 57.4% |
| Anadolu Hayat Emeklilik | 47,687 | 1,060 | --- | --- | 21% | -6% | 168.86 | AL | 110.90 | 52.3% |
| Anadolu Sigorta | 57,760 | 1,284 | --- | 0.5% | 31% | 2% | 45.93 | AL | 28.88 | 59.0% |
| Türkiye Sigorta | 140,600 | 3,127 | --- | 0.6% | 19% | -7% | 20.40 | AL | 14.06 | 45.1% |
| Holdingleler | | | | | | | | | | |
| Alarka Holding | 39,886 | 887 | --- | 0.3% | -10% | -30% | 141.82 | AL | 92.47 | 53.4% |
| Doğan Holding | 59,510 | 1,323 | --- | 0.5% | 34% | 5% | 28.00 | AL | 22.74 | 23.1% |
| Enka İnşaat | 627,600 | 13,956 | 2.3% | 1.7% | 37% | 7% | 121.90 | AL | 104.60 | 16.5% |
| Koç Holding | 512,759 | 11,402 | 3.5% | 2.6% | 24% | -3% | 289.17 | AL | 202.20 | 43.0% |
| Sabancı Holding | 200,901 | 4,468 | 3.2% | 2.4% | 15% | -10% | 151.59 | AL | 95.65 | 58.5% |
| Şişecam | 146,605 | 3,260 | 2.1% | 1.6% | 25% | -3% | 60.00 | TUT | 47.86 | 25.4% |
| Petrol ve Gaz | | | | | | | | | | |
| Aygaz | 63,193 | 1,405 | --- | --- | 52% | 18% | 295.45 | AL | 287.50 | 2.8% |
| Petkim | 60,572 | 1,347 | 0.9% | 0.7% | 47% | 15% | 21.00 | TUT | 23.90 | -12.1% |
| Tüpraş | 522,162 | 11,612 | 8.0% | 6.0% | 53% | 19% | 359.00 | AL | 271.00 | 32.5% |
| Enerji | | | | | | | | | | |
| Akisa Enerji | 100,805 | 2,242 | --- | 0.5% | 13% | -12% | 95.00 | AL | 82.20 | 15.6% |
| Alfa Solar Enerji | 15,169 | 337 | --- | --- | 1% | -21% | 64.40 | TUT | 41.22 | 56.2% |
| Biotrend Enerji | 10,050 | 223 | --- | --- | 20% | -6% | 22.00 | TUT | 20.10 | 9.5% |
| Galata Wind Enerji | 16,308 | 363 | --- | --- | 35% | 5% | 36.20 | TUT | 30.20 | 19.9% |
| Enerjisa Enerji | 145,035 | 3,225 | --- | 0.7% | 42% | 10% | 125.62 | AL | 122.80 | 2.3% |
| Demir Çelik | | | | | | | | | | |
| Erdemir | 245,840 | 5,467 | 3.5% | 2.6% | 47% | 15% | 43.00 | AL | 35.12 | 22.4% |
| Kardemir (D) | 49,475 | 1,100 | 0.8% | 0.6% | 52% | 19% | 41.00 | AL | 38.52 | 6.4% |
| Kimya, Tarımsal İlaç ve Gübre | | | | | | | | | | |
| Akisa Akrikol | 41,142 | 915 | --- | 0.3% | 14% | -11% | 12.72 | TUT | 10.59 | 20.1% |
| Alkim Kimya | 6,018 | 134 | --- | --- | 9% | -15% | 23.00 | TUT | 20.06 | 14.7% |
| Hektaş | 28,915 | 643 | --- | 0.3% | 12% | -13% | 3.60 | SAT | 3.43 | 5.0% |
| Otomotiv ve Otomotiv Yan Sanayi | | | | | | | | | | |
| Doğuş Otomotiv | 39,710 | 883 | --- | 0.4% | 4% | -19% | 294.30 | TUT | 180.50 | 63.0% |
| Ford Otosan | 343,892 | 7,647 | 1.9% | 1.4% | 9% | -15% | 132.16 | TUT | 98.00 | 34.9% |
| Kardas | 12,761 | 284 | --- | --- | 35% | 6% | 77.80 | TUT | 65.60 | 18.6% |
| Tofaş | 147,250 | 3,274 | 1.1% | 0.8% | 27% | -1% | 368.00 | AL | 294.50 | 25.0% |
| Türk Traktor | 44,430 | 988 | --- | --- | -15% | -33% | 635.00 | TUT | 444.00 | 43.0% |
| Otokar | 45,930 | 1,021 | --- | 0.3% | -21% | -39% | 687.50 | AL | 382.75 | 79.6% |
| Brisa | 25,782 | 573 | --- | --- | -2% | -23% | 109.90 | TUT | 84.50 | 30.1% |
| Sağlık | | | | | | | | | | |
| Lokman Hekim | 3,266 | 73 | --- | --- | -21% | -39% | 25.50 | AL | 15.12 | 68.7% |
| Meditera Tıbbi Malzeme | 3,553 | 79 | --- | --- | 4% | -19% | 45.50 | TUT | 29.86 | 52.4% |
| MLP Sağlık | 84,953 | 1,889 | --- | 0.8% | 17% | -9% | 640.00 | AL | 444.75 | 43.9% |
| Selçuk Ecza Deposu | 64,584 | 1,436 | --- | --- | 20% | -6% | 109.56 | TUT | 104.00 | 5.3% |
| Perakende ve Toptan | | | | | | | | | | |
| BİM | 444,900 | 9,893 | 9.1% | 6.8% | 38% | 8% | 873.00 | AL | 741.50 | 17.7% |
| Bizim Toptan | 2,258 | 50 | --- | --- | 8% | -16% | 36.00 | TUT | 28.06 | 28.3% |
| Ebebek Mağazacılık | 11,488 | 255 | --- | --- | 29% | 1% | 99.00 | AL | 71.80 | 37.9% |
| Mavi Giyim | 34,418 | 765 | --- | 0.6% | 0% | -22% | 62.80 | AL | 43.32 | 45.2% |
| Migros | 116,146 | 2,583 | 1.8% | 1.3% | 23% | -4% | 951.00 | AL | 641.50 | 48.2% |
| Şok Marketler | 30,198 | 672 | --- | 0.4% | 0% | -22% | 80.00 | AL | 50.90 | 57.2% |
| Gıda ve İçecek | | | | | | | | | | |
| Coca Cola İçecek | 209,856 | 4,667 | --- | 1.2% | 28% | -1% | 97.60 | AL | 75.00 | 30.1% |
| TAB Gıda | 70,288 | 1,563 | --- | 0.3% | 29% | 0% | 380.00 | AL | 269.00 | 41.3% |
| Ülker | 45,753 | 1,017 | --- | 0.4% | 15% | -11% | 169.70 | AL | 123.90 | 37.0% |
| Armadillo Gıda | 34,793 | 774 | --- | --- | 229% | 157% | 109.60 | TUT | 131.80 | -16.8% |
| Ofis Yem Gıda | 8,300 | 185 | --- | --- | -18% | -36% | 76.70 | TUT | 56.75 | 35.2% |
| Büyük Şefler Gıda | 4,023 | 89 | --- | --- | -26% | -42% | 20.28 | AL | 7.52 | 169.7% |
| Beyaz Eya ve Mobilya | | | | | | | | | | |
| Arçelik | 75,614 | 1,681 | --- | 0.3% | 11% | -14% | 163.00 | AL | 111.90 | 45.7% |
| Vestel Beyaz Eya | 11,392 | 253 | --- | --- | -9% | -29% | 9.50 | TUT | 7.12 | 33.4% |
| Vestel Elektronik | 9,326 | 207 | --- | 0.1% | -3% | -24% | 36.00 | TUT | 27.80 | 29.5% |
| Yataş | 6,561 | 146 | --- | --- | 10% | -14% | 65.00 | AL | 43.80 | 48.4% |
| Telekom & Teknoloji & Yazılım | | | | | | | | | | |
| Aztek Teknoloji | 4,470 | 99 | --- | --- | 8% | -15% | 6.00 | AL | 4.47 | 34.2% |
| Hitit Bilgisayar Hizmetleri | 12,654 | 281 | --- | --- | 1% | -22% | 77.00 | AL | 42.18 | 82.6% |
| İndeks Bilgisayar | 7,650 | 170 | --- | --- | 30% | 1% | 14.00 | AL | 10.20 | 37.3% |
| Karele Elektronik | 9,509 | 211 | --- | --- | 40% | 10% | 15.00 | AL | 11.80 | 27.1% |
| Logo Yazılım | 13,642 | 303 | --- | --- | -5% | -26% | 245.40 | AL | 143.60 | 70.9% |
| Turkcell | 246,620 | 5,484 | 3.3% | 2.5% | 20% | -6% | 174.40 | AL | 112.10 | 55.6% |
| Türk Telekom | 217,525 | 4,837 | 0.9% | 0.7% | 8% | -16% | 83.00 | AL | 62.15 | 33.5% |
| Savunma | | | | | | | | | | |
| Aselsan | 1,916,340 | 42,615 | 15.5% | 11.5% | 81% | 41% | 304.70 | TUT | 420.25 | -27.5% |
| Yapı Malzemeleri | | | | | | | | | | |
| Akçansa | 40,893 | 909 | --- | --- | 29% | 1% | 240.00 | TUT | 213.60 | 12.4% |
| Çimsa | 54,466 | 1,211 | --- | 0.6% | 26% | -2% | 64.25 | AL | 57.60 | 11.6% |
| Kalekim | 15,677 | 349 | --- | --- | -4% | -25% | 60.00 | AL | 34.08 | 76.1% |
| Havacılık | | | | | | | | | | |
| Pegasus | 90,300 | 2,008 | 1.2% | 0.9% | -6% | -27% | 305.50 | AL | 180.60 | 69.2% |
| TAV Havalimanları | 101,174 | 2,250 | 1.5% | 1.1% | -7% | -27% | 425.50 | AL | 278.50 | 52.8% |
| Türk Hava Yolları | 425,385 | 9,459 | 6.7% | 5.0% | 15% | -10% | 404.90 | AL | 308.25 | 31.4% |
| GYO'lar | | | | | | | | | | |
| Emlak GYO | 78,204 | 1,739 | 1.2% | 0.9% | 1% | -21% | 33.40 | AL | 20.58 | 62.3% |
| Torunlar GYO | 98,000 | 2,179 | --- | --- | 32% | 3% | 118.30 | AL | 98.00 | 20.7% |
| Rönesans Gayrimenkul Yatırım Ortaklığı | 61,401 | 1,365 | --- | --- | 35% | 5% | 310.10 | AL | 185.50 | 67.2% |
| Kaynak: Deniz Yatırım Strateji ve Araştırma Bölümü hesaplamaları | | | | | | | | | | |
| | | | 84.5% | 72.9% | | | | | | |

Strateji ve Araştırma Bölümü kapsamındaki hisselerle ait öneri dağılımı

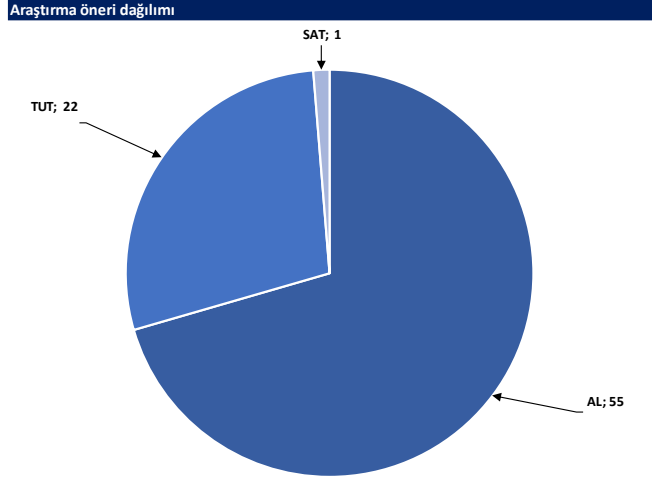

Kaynak: Deniz Yatırım Strateji ve Araştırma Bölümü

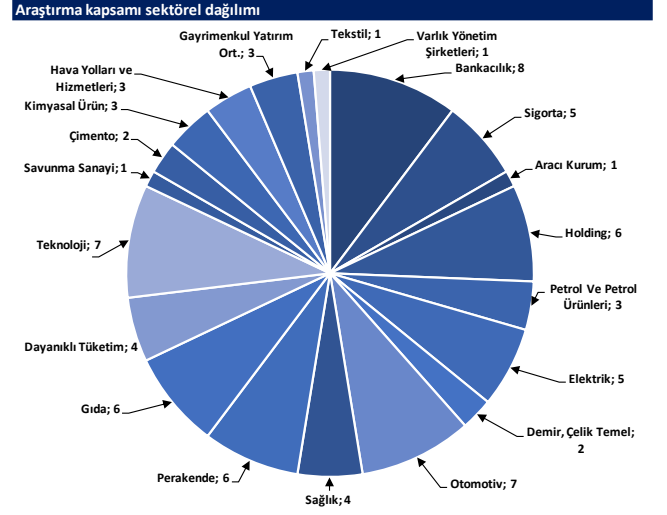

Kaynak: Deniz Yatırım Strateji ve Araştırma Bölümü

Haftalık takvim

| Haftalık Takvim, 04 - 10 Mayıs 2026 | | | | | | |
|-------------------------------------|-----------|-------------------------------------|------|--|----------|----------|
| Tarih | Gün | Saat | Ülke | Olay | Beklenti | Önceki |
| 04 Mayıs | Pazartesi | 10:00 | TR | S&P Global/ICI İmalat PMI | -- | 47.9 |
| | | 10:00 | TR | TÜFE (Yıllık) | 31.39% | 30.87% |
| | | 10:00 | TR | TÜFE (Aylık) | 3.40% | 1.94% |
| | | 10:00 | TR | ÜFE (Aylık) | -- | 2.30% |
| | | 10:00 | TR | ÜFE (Yıllık) | -- | 28.08% |
| | | 11:00 | EUR | S&P Küresel Euro Bölgesi İmalat PMI | 52.1 | 52.2 |
| | | 17:00 | ABD | Fabrika Siparişleri | -0.10% | 0.00% |
| 05 Mayıs | Salı | 17:00 | ABD | Dayanıklı Mal Siparişleri | -- | 0.80% |
| | | 14:30 | TR | Efektif Döviz Kuru | -- | 104.61 |
| | | 15:30 | ABD | Ticaret Dengesi | -\$59.7b | -\$57.3b |
| | | 16:45 | ABD | S&P Küresel ABD Hizmet PMI | -- | 51.3 |
| | | 16:45 | ABD | S&P Küresel ABD Bileşik PMI | -- | 52 |
| | | 17:00 | ABD | ISM Hizmet Endeksi | 53.9 | 54 |
| | | 17:00 | ABD | Yeni Konut Satışları | 668k | -- |
| | | 17:00 | ABD | Yeni Konut Satışları (Aylık) | -- | -17.60% |
| 06 Mayıs | Çarşamba | 17:00 | ABD | ISM İmalat Dışı İstihdam | 50 | 45.2 |
| | | 17:00 | ABD | İş İmkanları (JOLTS) | 6700k | 6882k |
| | | 11:00 | EUR | S&P Küresel Euro Bölgesi Hizmet PMI | 47.4 | 47.4 |
| | | 11:00 | EUR | S&P Küresel Euro Bölgesi Bileşik PMI | 48.6 | 48.6 |
| | | 12:00 | EUR | ÜFE (Aylık) | -- | -0.70% |
| | | 12:00 | EUR | ÜFE (Yıllık) | -- | -3.00% |
| | | 15:15 | ABD | ADP Tarım Dışı İstihdam Değişikliği | -- | 62k |
| 07 Mayıs | Perşembe | 12:00 | EUR | Perakende Satışlar (Aylık) | 0.10% | -0.20% |
| | | 12:00 | EUR | Perakende Satışlar (Yıllık) | -- | 1.70% |
| | | 14:30 | TR | Yabancı Net Tahvil Yatırımı | -- | \$194m |
| | | 14:30 | TR | Yabancı Net Hisse Senedi Yatırımı | -- | \$328m |
| | | 15:30 | ABD | Tarım Dışı Üretkenlik | -- | 1.80% |
| | | 15:30 | ABD | Birim İşçilik Maaliyetleri | -- | 4.40% |
| | | 15:30 | ABD | İşsizlik Başvurusu Başvuruları | -- | -- |
| | | 17:00 | ABD | İnşaat Harcamaları (Aylık) | -- | -0.30% |
| | | 18:00 | ABD | NY Fed 1 Yıllık Enflasyon Beklentileri | -- | 3.42% |
| 08 Mayıs | Cuma | 10:00 | TR | Sanayi Üretimi (Aylık) | -- | 2.60% |
| | | 10:00 | TR | Sanayi Üretimi (Yıllık) | -- | 2.20% |
| | | 15:30 | ABD | Tarım Dışı İstihdam | 63k | 178k |
| | | 15:30 | ABD | Özel Tarım Dışı İstihdam | 80k | 186k |
| | | 15:30 | ABD | Ortalama Saatlik Kazançlar (Aylık) | 0.30% | 0.20% |
| | | 15:30 | ABD | Ortalama Saatlik Kazançlar (Yıllık) | 3.80% | 3.50% |
| | | 15:30 | ABD | İşsizlik Oranı | 4.30% | 4.30% |
| | | 15:30 | ABD | İşgücü Katılım Oranı | 62.00% | 61.90% |
| | | 15:30 | ABD | İşsizlik Oranı | -- | 8.00% |
| | | 17:00 | ABD | Michigan Üni. Tüketici Hissiyatı | 48.8 | 49.8 |
| 17:00 | ABD | Michigan Üni. Tüketici Beklentileri | -- | 48.1 | | |
| 17:00 | ABD | Toptan Satış Stokları (Aylık) | -- | 1.40% | | |

09 - 10 Mayıs Hafta sonu

*(M.A.):Mevsimsellikten arındırılmış

Kaynak: Bloomberg, Deniz Yatırım Strateji ve Araştırma

Beklenen Finansal Açıklamalar

| Tarih | Şirket |
|----------|--|
| 11 Mayıs | Bankaların konsolide olmayan sonuçları için son gün |
| 20 Mayıs | Bankaların konsolide sonuçları için son gün |
| 30 Nisan | Şirketlerin konsolide olmayan sonuçları için son gün |
| 11 Mayıs | Şirketlerin konsolide sonuçları için son gün |

Beklenen Finansal Açıklamalar

| Tarih | Şirket | Matriks Net Kar Beklentisi* | Research Turkey Net Kar Beklentisi | Deniz Yatırım Net Kar Beklentisi |
|-----------------|-------------|-----------------------------|------------------------------------|----------------------------------|
| 04 Mayıs | ENJSA | 2,192 | 2,192 | -- |
| | CCOLA | 4,053 | 4,159 | 3,793 |
| 05 Mayıs | ISCTR | 17,684 | 17,684 | 17,684 |
| | MGROS | 650 | 650 | 647 |
| | FROTO | 5,142 | 5,208 | 5,129 |
| | OTKAR | -1,225 | -1,226 | -1,227 |
| | TOASO | 2,386 | 2,353 | 1,904 |
| | BRISA | 26 | 26 | 22 |
| 06 Mayıs | SAHOL | 333 | 330 | 330 |
| | TUPRS | 3,730 | 3,808 | 4,162 |
| | TTKOM | 6,000 | 6,188 | 6,188 |
| | AYGAZ | 617 | 617 | 723 |
| | MPARK | 1,194 | 1,171 | 1,047 |
| | VAKBN | 14,305 | 14,313 | 14,185 |
| | 07 Mayıs | AKSA | 326 | 326 |
| | RGYAS | 2,330 | 2,330 | -- |
| | HTTBT → USD | 84 | 2 | 2 |
| | KLKIM | 62 | 62 | 62 |
| | PETKM | 52 | 79 | -54 |
| | BIZIM | -- | -- | -120 |
| | DOHOL | 1,246 | -- | 873 |
| 08 Mayıs | ALBRK | 933 | 930 | 936 |
| | KCHOL | 6,120 | 5,310 | 6,120 |
| | ALARK | -281 | -289 | -239 |
| | HALKB | 8,685 | 8,692 | 8,685 |
| Mayıs ilk hafta | HEKTS | -230 | -- | -231 |
| | KRDMD | -121 | -114 | -- |
| | ISMEN | 1,710 | -- | 1,641 |
| | ARMGD | 211 | -- | 209 |
| | SOKM | -344 | -344 | -250 |

Kaynak: Research Turkey, Deniz Yatırım Strateji ve Araştırma
Sayılar milyon TL ifade etmektedir.

** YP raporlama yapanlar yanında belirtilmiştir.

*** Matriks Net kar beklentileri TL cinsinden verilmiştir

Yasal Uyarı

Bu rapor/e-posta içerisinde yer alan değerlendirmeler Deniz Yatırım Menkul Kıymetler A.Ş. tarafından, güvenilir olduğuna inanılan kaynaklardan elde edilen bilgi ve veriler kullanılarak genel nitelikte hazırlanmıştır. Raporunda yer alan ifadeler, mali durumunuz ile risk ve getiri tercihlerinize uygun olmayabilir ve hiçbir şekilde alış veya satış yapılması yönünde yönlendirme olarak değerlendirilmemelidir. Deniz Yatırım, bu bilgilerin doğru, eksiksiz ve değişmez olduğunu garanti etmemektedir. Bu sebeple, okuyucuların, bu raporlardan elde edilen bilgilere dayanarak hareket etmeden önce, bilgilerin doğruluğunu teyit etmeleri önerilir ve bu bilgilere dayanarak aldıkları kararlarda sorumluluk okuyucuların kendilerine aittir. Bilgilerin eksikliği ve yanlışlığından Deniz Yatırım hiçbir şekilde sorumlu tutulamaz. Ayrıca, Deniz Yatırım ve DenizBank Finansal Hizmetler Grubu çalışanları ve danışmanlarının, herhangi bir şekilde bu rapor/e-posta içerisinde yer alan bilgiler dolayısıyla ortaya çıkabilecek, doğrudan veya dolaylı zararlarla ilgili herhangi bir sorumluluğu yoktur. Burada yer alan bilgiler sermaye piyasası aracına yönelik bir yatırım tavsiyesi, alım-satım önerisi ya da getiri vaadi değildir ve yatırım danışmanlığı kapsamında yer almamaktadır. Yatırım Danışmanlığı hizmeti; yetkili kuruluşlar tarafından imzalanacak yatırım danışmanlığı sözleşmesi çerçevesinde kişilerin risk ve getiri tercihleri dikkate alınarak kişiye özel sunulmaktadır. Buradaki içeriğin hiçbir bölümü Deniz Yatırım Menkul Kıymetler A.Ş.'nin yazılı izni olmadan çoğaltılamaz, hiçbir şekilde ortamda yayımlanamaz, alıntı yapılamaz ve kullanılamaz. Sadece burada yer alan bilgilere dayanarak yatırım kararı verilmesi beklentilerinize uygun sonuçlar doğurmayabilir.

© DENİZ INVEST 2026

Derecelendirme

Deniz Yatırım Analistleri, her hisse senedi için bir veya birden fazla değerlendirme yöntemi kullanarak 12 aylık hedef değerler (fiyatlar) ve buna bağlı olarak potansiyel getirileri hesaplamaktadır. 12 ay derecelendirme sistemimiz; AL, TUT ve SAT olmak üzere 3 farklı genel yatırım tavsiyesi içerir.

AL: Hisse senedinin gelecek 12 ay toplam potansiyel getirisinin en az %20 ve üzerinde oluşması şeklindeki değerlendirme ifade etmektedir.

TUT: Hisse senedinin gelecek 12 ay toplam potansiyel getirisinin %0-20 aralığında oluşması şeklindeki değerlendirme ifade etmektedir.

SAT: Hisse senedinin gelecek 12 ay toplam potansiyel getirisinin %0'dan daha düşük seviyelerde oluşması şeklindeki değerlendirme ifade etmektedir.

| Derecelendirme | Potansiyel Getiri (PG), 12-ay |
|----------------|-------------------------------|
| AL | ≥%20 |
| TUT | %0-20 |
| SAT | ≤%0 |

Kaynak: Deniz Yatırım

Deniz Yatırım Analistleri, hisse senetlerini; potansiyel katalizörler, tetikleyici gelişmeler, riskler ile piyasa, sektör ve rakip firma gelişmeleri ışığında değerlendirmektedir. Analistlerimiz, genel yatırım tavsiyesinin kamuoyuyla paylaşılmasını takip eden süreçte hisse senetlerini titizlikle yakından takibe devam etmekte; ancak, hisse senedi fiyatındaki dalgalanmalardan ötürü değerler, derecelendirme sistemimizdeki sınırları aştığı takdirde, hisse senedi hakkında sundukları tavsiyeyi değiştirmemeyi ve/veya Gözden Geçirme (GG) sürecine almayı tercih edebilirler. Olası Gözden Geçirme (GG) durumunda, analistlerimiz açısından derecelendirme ve/öneri güncelleme noktasında herhangi bir zaman kısıtlaması kesinlikle söz konusu değildir. Kimi durumlarda, değerlendirme açısından, matematiksel olarak yükseliş potansiyeli veya düşüş riskinin doğması durumunda, analistlerimiz, AL-TUT-SAT önerilerinin dışında, sektör ve şirket ile ilgili genel gidişatı ve son gelişmeleri gözetenerek derecelendirmeye temel oluşturan potansiyel getiri seviyelerinin dışında önerilerde bulunma haklarını saklı tutarlar. Bu gibi durumlarda, bahse konu şirket(ler)in, içerisinde buldukları sektörün genel koşulları, muhtemel risk ve getiri başlıkları, açıklanan son finansallarındaki parametreler, politik ve jeopolitik gibi farklı birçok girdi gözetilerek değerlendirilme bulunabilir. Analistlerimiz, AL-TUT-SAT önerilerini belirlerken, sadece matematiksel değerlerin gözetildiği, mekanik bir süreç yürütmemektedirler.