

## günlük bülten

Tarih	BIST 100	Endeks değişim	İşlem hacmi, mio TRY	Hacim değişim
20.05.2026	14012	-0.1%	165,545	3.9%
18.05.2026	14030	-2.4%	159,325	-5.8%
15.05.2026	14368	-1.9%	169,114	5.1%
14.05.2026	14645	0.3%	160,837	-16.7%
13.05.2026	14598		193,088	

Tarih	BIST 100	Endeks değişim	İşlem hacmi, mio USD	Hacim değişim
20.05.2026	308	-0.3%	3,638	3.8%
18.05.2026	309	-2.5%	3,506	-5.8%
15.05.2026	317	-2.0%	3,726	5.1%
14.05.2026	323	0.3%	3,547	-16.7%
13.05.2026	322		4,260	

Kaynak: Deniz Yatırım Strateji ve Araştırma Bölümü hesaplamaları

Piyasa özeti					
Yerel piyasa	Kapanış	Önceki	Değişim	Yıl başlangıcı	Değişim
BIST 30	15981	15994	-0.1%	12224	30.7%
BIST 100	14012	14030	-0.1%	11262	24.4%
USDTRY	45.60	45.58	0.0%	42.96	6.1%
EURTRY	53.02	53.13	-0.2%	50.52	5.0%
GBPTRY	61.30	61.23	0.1%	57.92	5.8%
Sepet kur	49.31	49.35	-0.1%	46.74	5.5%
2y TR tahvil	43.63%	43.50%	13	36.84%	679
10y TR tahvil	35.75%	35.65%	10	28.96%	679
AOFM	40.00%	40.00%	0	38.00%	200
5y CDS	241	245	-4	204	37

FX	Kapanış	Önceki	Değişim	Yıl başlangıcı	Değişim
EURUSD	1.1624	1.1656	-0.3%	1.1746	-1.0%
GBPUSD	1.3435	1.3434	0.0%	1.3475	-0.3%
USDJPY	158.92	158.82	0.1%	156.71	1.4%

Emtia	Kapanış	Önceki	Değişim	Yıl başlangıcı	Değişim
Ons altın, USD	4,544	4,567	-0.5%	4,319	5.2%
Ons gümüş, USD	75.90	77.72	-2.3%	71.66	5.9%
Brent, USD	105.02	112.10	-6.3%	60.85	72.6%

Global endeksler	Kapanış	Önceki	Değişim	Yıl başlangıcı	Değişim
Dow Jones	50009	49686	0.7%	48063	4.0%
S&P 500	7433	7403	0.4%	6846	8.6%
Nasdaq Comp.	26270	26091	0.7%	23242	13.0%
DAX	24737	24308	1.8%	24490	1.0%
FTSE 100	10432	10324	1.1%	9931	5.0%

Kaynak: Deniz Yatırım Strateji ve Araştırma Bölümü hesaplamaları

## En çok yükselenler &amp; düşenler ( BIST 100)

En çok yükselenler	Hisse kodu	Son kapanış	Gün değ.	Hacim, mio TRY
Girişim Elektrik Sanayi Taahhüt Ve Ticaret	GESAN	63.80	10.0%	1,076
Pasifik Eurasia Lojistik Dış Ticaret	PASEU	111.10	10.0%	1,201
EuroPOWER Enerji Ve Otomasyon Teknoloji	EUPWR	68.80	10.0%	688
Astor Enerji	ASTOR	344.25	10.0%	10,339
Efor Yatırım	EFOR	11.68	10.0%	1,412
Kontrolmatik Teknoloji	KONTR	8.78	9.9%	1,976

En çok düşenler	Hisse kodu	Son kapanış	Gün değ.	Hacim, mio TRY
Ral Yatırım Holding	RALYH	255.50	-9.0%	551
Tr Anadolu Metal Madencilik	TRMET	112.50	-5.2%	589
Borusan Boru Sanayi	BRSAN	486.50	-5.1%	1,430
Katılım ve Tasarruf Finansman	KTLEV	122.50	-4.8%	4,319
Petkim	PETKM	24.34	-4.2%	1,358
Sarkuysan	SARKY	27.82	-4.1%	376

## 5 Yıllık Ülke Risk Primi (CDS) (baz puan)

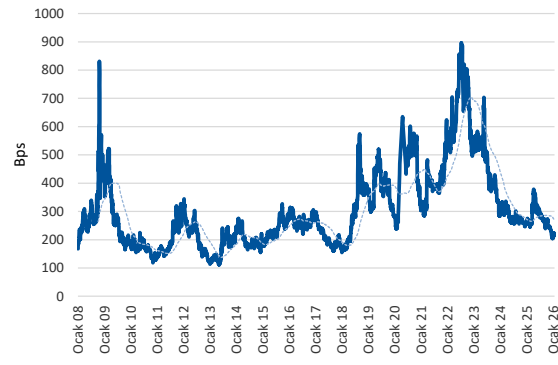

## Piyasa yorumu:

Bu sabah pozitif açılış ve sonrasında 13920 – 14200 arasında işlem aktivitesi bekliyoruz.

Dün endeks -0.12% değişimle 14.012 seviyesinde kapattı. İşlem hacmi yüksek seviyede gerçekleşti.

Günlük Bültenimizin ilerleyen sayfalarında detaylı şekilde görebileceğiniz **Seçilmiş İndikatörler Puanlama Sistemimize** göre bugün öne çıkan ilk 5 hisse senedi: **ALTNY, ISCTR, RALYH, REEDR ve TSKB**. İlgili sayfada sistemimizin metodolojisini ve uyarı notunu okumanızı önemle belirtmek isteriz.

Son iş günü kapanışına göre, eşit dağıtım oranı ile oluşturulan Deniz Yatırım Model Portföyümüz günlük bazda %0.07, BIST 100 endeksi ise %-0.12 seviyelerinde performans sergilemiştir.

*Strateji ve Araştırma Bölümümüzün hazırladığı teknik takip bültenine ulaşmak için lütfen aşağıdaki başlığa tıklayınız.*

[BIST Teknik Takip Bülteni, 21.05.2026](#)

## Bugünün haberleri:

## Piyasa gelişmesi

## ■ BIST Hacim Takip Analizleri (Hacim Avcıları)

## ■ Yabancı Payı

## Hisse senetleri

## ■ PETKM: Etilen-nafta makası haftalık bazda azalış gösterdi / nötr

## ■ HALKB: Yabancı kaynak temini / olumlu

## ■ OTKAR: Automecanica S.A paylarının devralınmasına yönelik Romanya Rekabet Otoritesi izni / nötr

## Piyasa notu

Orta Doęu'daki çatışmanın kısa süre içerisinde çözülebileceğine yönelik artan iyimserlik, küresel risk iřtahını desteklerken petrol fiyatları ve tahvil faizlerinde geri çekilme izlendi. Bu gelişmelerin etkisiyle küresel pay piyasalarında pozitif seyir öne çıktı.

Fed'in yayımladığı toplantı tutanakları ise enflasyon görünümüne ilişkin temkinli duruşun sürdüğüne işaret etti. Tutanaklarda, Fed yetkililerinin büyük bölümünün enflasyonun kalıcı şekilde %2 hedefinin üzerinde seyretmesi durumunda ilave faiz artışlarının uygun olabileceğini değerlendirdiği görüldü.

Asya-Pasifik piyasaları da Wall Street'teki yükselişini takip ederek günü pozitif seyir izlerken, Orta Doęu'daki gerilimin azalabileceğine yönelik beklentiler petrol fiyatlarını baskıladı. Japonya'da Nikkei 225 endeksi %3,52 yükselirken, açıklanan dış ticaret verileri ekonomide ihracat tarafındaki güçlü görünümün sürdüğüne işaret etti. Nisan ayında ihracat yıllık bazda %14,8 artarak beklentilerin üzerinde gerçekleşirken, ithalat %9,7 yükseldi. Ülkenin dış ticaret açığı ise Mart ayındaki 643 milyar yenden Nisan ayında 301,9 milyar yene geriledi.

Şirket haberleri tarafında Nvidia'nın güçlü finansalları küresel teknoloji hisselerine destek verdi. Şirket, ilk çeyrekte hisse başına 1,87 dolar düzeltilmiş kâr ve 81,6 milyar dolar gelir açıklayarak piyasa beklentilerini aştı. Ayrıca ikinci çeyrek gelir beklentisini 89,2–92,8 milyar dolar aralığında öngören şirket, 80 milyar dolarlık ek hisse geri alım programı açıkladı.

Yurt içinde ise BIST 100 endeksi günü %0,12 düşüşle 14.012 puandan tamamladı. Toplam işlem hacmi 165,5 milyar TL olurken, bankacılık endeksi %1,11 gerilerken holding endeksi %0,42 yükseldi. Sektör endeksleri arasında en güçlü performansı %3,53 ile metal eşya makina sektörü gösterirken, en fazla değer kaybı %2,92 ile madencilik sektöründe gerçekleşti.

Kur tarafında USD/TL'de ay başından bu yana yükseliş %0,9'u aşarken, yıl başından itibaren aylık ortalama artışın %1,3 seviyesinde gerçekleştiği görülüyor. Buna rağmen TL'nin reel bazda görece dirençli görünümünü koruduğu değerlendiriliyor.

Türkiye'nin 2 yıllık tahvil faizi 13 baz puan artışla %43,63 seviyesine, 10 yıllık tahvil faizi ise 10 baz puan artışla %35,75 seviyesinde gerçekleşti. USD/TL kuru ise bu sabah itibarıyla 45,60 seviyesinde işlem görüyor.

Bugün veri gündeminde yurt içinde finansal hizmetler güven endeksi takip edilirken, küresel tarafta dünya genelinde açıklanacak imalat sanayi, hizmet sektörü ve bileşik PMI verileri piyasaların odağında olacak.

## Piyasa gelişmesi

### BIST Hacim Takip Analizleri (Hacim Avcıları)

- BIST30 içerisinde TL bazlı işlem hacmi en yüksek ilk 5 hisse sırasıyla; **12,724 milyon TL ile AKBNK, 10,339 milyon TL ile ASTOR, 10,182 milyon TL ile THYAO, 9,880 milyon TL ile SASA, 8,319 milyon TL ile ASELS** şeklindedir.
- Söz konusu hisselerin TL bazlı yıl başından bugüne ortalama işlem hacimleri sırasıyla; **9,207 milyon TL ile AKBNK, 7,293 milyon TL ile ASTOR, 16,195 milyon TL ile THYAO, 9,332 milyon TL ile SASA, 12,328 milyon TL ile ASELS** şeklindedir.
- Söz konusu hisselerin yıl başından bugüne ortalama hacimlerine uzaklıkları son kapanışları itibarıyla sırasıyla; **AKBNK için 38.2%, ASTOR için 41.8%, THYAO için -37.1%, SASA için 5.9%, ASELS için -32.5%** şeklindedir.
- Yıl başından bu yana ortalama hacim uzaklığının üzerinde kalan ilk 5 hisse; **FROTO 82%, ASTOR, 41.8%, AKBNK 38.2%, TAVHL 35.3%, KRDM 26.2%** olurken hacim uzaklığının altında kalan 5 hisse ise; **EKGYO -42.2%, SISE -43.3%, KCHOL -47.6%, TUPRS -58.4%, PGSUS -60.9%** olarak karşımıza çıkmaktadır.
- 2026 maksimum hacim seviyesine en yakın ilk 5 hisse sırasıyla; **-11.6% ile FROTO, -46.6% ile AKBNK, -52.5% ile TAVHL, -52.5% ile TTKOM, -52.9% ile BIMAS** şeklindedir.
- 2026 maksimum hacim seviyesine en uzak ilk 5 hisse sırasıyla; **-83.2% ile EKGYO, -83.2% ile SISE, -85.7% ile TUPRS, -87.4% ile PGSUS, -87.7% ile DSTKF** şeklindedir.
- 2026 minimum hacim seviyesine en yakın ilk 5 hisse sırasıyla; **38.5% ile KCHOL, 69% ile GUBRF, 69.7% ile TOASO, 79.8% ile MGROS, 80.6% ile GARAN** yer almaktadır.
- 2026 minimum hacim seviyesine en uzak ilk 5 hisse sırasıyla; **2712.2% ile DSTKF, 803.6% ile SASA, 774.5% ile TAVHL, 529.2% ile VAKBN, 495.8% ile FROTO** olarak karşımıza çıkmaktadır.

## Endeksler, sektörler ve Arařtırma Kapsamımız bazında sıcaklık haritaları

BIST 100 endeksi sıcaklık haritası									
AEFES %1.4	AGHOL %2.9	AKBNK %-1.4	AKSA %3.6	AKSEN %0.2	ALARK %2.8	ALTNY %-0.6	ANSGR %-2.4	ARCLK %0.4	ASELS %-2.1
ASTOR %10.0	BALSU %-1.9	BIMAS %0.1	BRSAN %-5.1	BRYAT %-2.2	BSOKE %-2.2	BTCIM %0.0	CANTE %0.0	CCOLA %0.7	CIMSA %0.3
CVKMD %-0.3	CWENE %3.3	DAPGM %-1.3	DOAS %3.5	DOHOL %3.7	DSTKF %-2.6	ECILC %-0.9	EFOR %10.0	EKGYO %-0.1	ENERY %0.7
ENJSA %0.2	ENKAI %0.6	EREGL %0.3	EUPWR %10.0	EUREN %-1.4	FENER %8.0	FROTO %-0.8	GARAN %0.4	GENIL %-2.3	GESAN %10.0
GLRMK %-0.7	GRSEL %0.3	GRTHO %-1.5	GSRAY %0.0	GUBRF %-1.9	HALKB %-2.8	HEKTS %-3.4	ISCTR %-0.1	ISMEN %-2.4	IZENR %2.3
KCHOL %0.5	KLRHO %-0.7	KONTR %9.9	KRDMD %2.6	KTLEV %-4.8	KUYAS %0.0	MAGEN %1.2	MAVI %0.8	MGROS %3.2	MIATK %1.7
MPARK %2.5	OBAMS %1.7	ODAS %-0.6	OTKAR %-1.5	OYAKC %-1.3	PAHOL %-3.6	PASEU %10.0	PATEK %-1.6	PETKM %-4.2	PGSUS %1.0
PSGYO %-0.6	QUAGR %0.3	RALYH %-9.0	REEDR %-1.1	SAHOL %0.4	SARKY %-4.1	SASA %3.7	SISE %0.6	SKBNK %-2.4	SOKM %0.9
TABGD %-3.6	TAVHL %3.2	TCELL %1.7	THYAO %0.2	TKFEN %-2.2	TOASO %-1.3	TRALT %-3.5	TRENJ %-0.2	TRMET %-5.2	TSKB %-1.1
TTKOM %1.0	TUKAS %-3.2	TUPRS %-1.6	TUREX %-0.2	TURSG %-1.8	ULKER %-0.6	VAKBN %-1.7	VESTL %-0.3	YKBNK %-1.8	ZOREN %0.6

Kaynak: Deniz Yatırım Strateji ve Arařtırma hesaplamaları

BIST 30 endeksi sıcaklık haritası									
AEFES %1.4	AKBNK %-1.4	ASELS %-2.1	ASTOR %10.0	BIMAS %0.1	DSTKF %-2.6	EKGYO %-0.1	ENKAI %0.6	EREGL %0.3	FROTO %-0.8
GARAN %0.4	GUBRF %-1.9	ISCTR %-0.1	KCHOL %0.5	KRDMD %2.6	MGROS %3.2	PETKM %-4.2	PGSUS %1.0	SAHOL %0.4	SASA %3.7
SISE %0.6	TAVHL %3.2	TCELL %1.7	THYAO %0.2	TOASO %-1.3	TRALT %-3.5	TTKOM %1.0	TUPRS %-1.6	VAKBN %-1.7	YKBNK %-1.8

Kaynak: Deniz Yatırım Strateji ve Arařtırma hesaplamaları

Endeks ve sektörler bazında sıcaklık haritası									
XU100 %-0.1	XU030 %-0.1	XU050 %0.0	XBANK %-1.1	XUTUM %-0.3	XUMAL %-0.9	XBANA %-1.2	XBLSM %-1.2	XELKT %0.9	XFINK %-2.6
XGIDA %-0.1	XGMYO %-1.0	XHARZ %-0.5	XHOLD %0.4	XILTM %1.5	XINSA %0.7	XKAGT %-2.2	XKMYA %-1.2	XKOBI %-1.2	XKURY %0.1
XMADN %-2.9	XMANA %-0.3	XMESY %3.5	XSGRT %-1.5	XSPOR %3.1	XTAST %-0.9	XTCRT %0.7	XTEKS %-1.5	XTMTU %0.0	XTRZM %-2.8
XTUMY %-0.6	XUHIZ %0.9	XULAS %1.2	XUSIN %0.0	XUSRD %-0.3	XUTEK %-1.8	XYORT %0.1	XYUZO %-0.3	XAKUR %-4.0	XUGRA %0.9

Kaynak: Deniz Yatırım Strateji ve Arařtırma hesaplamaları

Arařtırma kapsamımızdaki řirketler için sıcaklık haritası									
AGESA %-0.3	AKBNK %-1.4	AKCNS %1.1	AKGRT %-0.7	AKSA %3.6	AKSEN %0.2	ALARK %2.8	ALBRK %-1.0	ALFAS %8.1	ALKIM %0.0
ANHYT %0.6	ANSGR %-2.4	ARCLK %0.4	ARMGD %-7.2	ASELS %-2.1	AYGAZ %0.3	AZTEK %0.0	BIGCH %-1.1	BIMAS %0.1	BIOEN %-3.3
BIZIM %-2.5	BRISA %-0.4	CCOLA %0.7	CIMSA %0.3	DOAS %3.5	DOHOL %3.7	EBEBK %0.8	EKGYO %-0.1	ENJSA %0.2	ENKAI %0.6
EREGL %0.3	FROTO %-0.8	GARAN %0.4	GLCVY %-0.7	GWIND %1.8	HALKB %-2.8	HEKTS %-3.4	HTTBT %0.7	INDES %-3.4	ISCTR %-0.1
ISMEN %-2.4	KAREL %0.1	KCHOL %0.5	KLKIM %-1.6	KORDS %-2.1	KRDMD %2.6	LKMNH %6.4	LOGO %-1.0	MAVI %0.8	MEDTR %1.4
MGROS %3.2	MPARK %2.5	OFSYM %-2.6	OTKAR %-1.5	PETKM %-4.2	PGSUS %1.0	RGYAS %2.3	SAHOL %0.4	SELEC %-1.2	SISE %0.6
SOKM %0.9	TABGD %-3.6	TAVHL %3.2	TCELL %1.7	THYAO %0.2	TOASO %-1.3	TRGYO %2.7	TSKB %-1.1	TTKOM %1.0	TTRAK %-1.3
TUPRS %-1.6	TURSG %-1.8	ULKER %-0.6	VAKBN %-1.7	VESBE %-1.0	VESTL %-0.3	YATAS %-3.7	YKBNK %-1.8		

Kaynak: Deniz Yatırım Strateji ve Arařtırma hesaplamaları

## Hisse senetleri

### PETKM: Etilen-nafta makası haftalık bazda azalış gösterdi / nötr

Petkim tarafından paylaşılan verilere göre, etilen-nafta makası 19 Mayıs 2026 tarihi itibarıyla haftalık bazda 117,0 USD/ton (%16,9) azalış ile 573,5 USD/ton seviyesinde gerçekleşti. Etilen fiyatlarında 98,5 USD/ton (%6,3) seviyesinde azalış yaşanırken, nafta fiyatında ise 18,5 USD/tonluk (%2,1) bir artış yaşandı. Hatırlanacağı üzere, makas bir önceki hafta 673,5 USD/ton seviyesinden 690,5 USD/tona toplamda 17,0 USD/ton artış göstermişti.

Yıl başından itibaren 359,9 dolar/ton seviyesinde gerçekleşen etilen nafta makası 2021, 2022, 2023, 2024 ve 2025 yıllarında sırasıyla 585,6 dolar/ton, 364,9 dolar/ton, 190,4 dolar/ton, 178,4 dolar/ton ve 245,0 dolar/ton seviyelerinde gerçekleşmişti.

Platts Petrokimya endeksi haftalık bazda %3,2 azalışla 1217,5 USD/ton seviyesinde gerçekleşti. Yıl başından itibaren 789,4 USD/ton seviyesinde gerçekleşen endeks 2021, 2022, 2023, 2024 ve 2025 yıllarında ise sırasıyla 1103,9 dolar/ton, 1065,1 dolar/ton, 854,0 dolar/ton, 872,1 dolar/ton ve 789,4 dolar/ton seviyelerinde gerçekleşmişti.

Etilen-nafta makası petrokimya endüstrisi için genel bir karlılık metriği olmakla birlikte karlılık görünümü ile ilgili daha sağlıklı yorum yapmak için nihai ürün fiyatlarının takip edilmesi gerekmektedir. Belirli petrokimya ürünlerinin fiyatlarının endeksi olması açısından Platts endeksi da bu açıdan izlenebilir. Ancak söz konusu endeksin Petkim'in ürettiği ürün gamı ile birebir örtüşmediğini belirtelim.

Hem etilen-nafta makasında hem de Platts tarafındaki sınırlı azalışa karşın mevcut seviyelerin hala yüksek kaldığının belirtmek isteriz. Bu paralelde açıklanan veriyi nötr olarak değerlendirmekteyiz.

#### Genel değerlendirme:

Petkim Petrokimya için 12-aylık hedef fiyatımız 21,00 TL, önerimizi de TUT olarak sürdürüyoruz. Hisse, yıl başından itibaren BIST 100 Endeksi'nin %25,6 üzerinde performans göstermiştir.

Kapsamlı rapor için link | [Hisse Notu: Etilen-Nafta Verileri](#)

### HALKB: Yabancı kaynak temini / olumlu

Banka, mevduat dışı alternatif fonlama oluşturmak ve yabancı kaynak temin etmek amacıyla 2026 yılında çeşitli uluslararası bankalardan vadeleri 1 yıl olmak üzere İkitarafı (Bilateral) Kredi Anlaşmaları tahtında toplam 350 milyon USD tutarında kaynak sağlamıştır.

Banka, 1Ç26 finansallarının ardından devam eden davanın yıl ortasında düşmesi durumunda, stratejilerin bilançonun her alanında yeniden şekillenebileceğini; bu değişimin yalnızca yükümlülük tarafıyla sınırlı kalmayıp varlık kompozisyonuna da yansıtacağını ifade etmişti. Mevcut durumda mevduat odaklı bir yapıya sahip olan bilançonun, davanın olumlu sonuçlanmasıyla birlikte dış fonlama ve YP fonlama imkanlarını artırması beklenmekteydi. Böylece, yüksek maliyetli YP mevduatların ikame edilmesi ve fonlama maliyetlerinin düşürülmesi hedeflenmekteydi. Bu doğrultuda, atılan somut adımla olumlu okumakla beraber orta-uzun vadede banka bilançosunda yaratacağı kaynak çeşitliliği açısından önemli görüyoruz.

### OTKAR: Automecanica S.A paylarının devralınmasına yönelik Romanya Rekabet Otoritesi izni / nötr

Şirket tarafından 29.04.2026 tarihli açıklama ile kamuya duyurulan Automecanica S.A paylarının devralınması işlemine Romanya Rekabet Otoritesi tarafından izin verildiği bildirilmiştir. Pay Alım Satım Sözleşmesi kapsamında öngörülen diğer kapanış koşullarının yerine getirilmesine yönelik süreç ve çalışmalar devam etmekte olup konuya ilişkin önemli gelişmeler kamuya açıklanacaktır.

İlgili gelişmeyi daha önceki haberin devamı niteliğinde olması nedeniyle OTKAR payları açısından nötr olarak değerlendiriyoruz.

## KAP haberleri

### TURSG

Şirketimizin çoğunluk pay sahibi TVF Finansal Yatırımlar A.Ş. tarafından Şirketimize iletilen açıklama aşağıda paylaşılmaktadır. 14 Mayıs 2026 ve 15 Mayıs 2026 tarihlerinde kamuya açıklanan hızlandırılmış talep toplama yöntemiyle pay satışı işlemine ilişkin takas sürecinin tamamlandığını kamuya duyurmaktayız.

### GLCVY

12.05.2026 tarihinde yapmış olduğumuz Özel Durum Açıklamamızda, Enpara Bank A.Ş.'nin 12.05.2026 tarihinde gerçekleştirdiği tahsili gecikmiş alacak satışında satışa çıkarılan 6 bireysel portföyden toplamda 942,9 milyon TL anapara büyüklüğündeki 2 bireysel portföyün ihalesini en yüksek teklifi vererek şirketimizin kazandığı duyurulmuştur. Bu ihaleye konu alacakların devir ve temlik işlemleri tamamlanmıştır.

### GLCVY

12.05.2026 tarihinde yapmış olduğumuz Özel Durum Açıklamamızda, QNB Bank A.Ş.'nin 12.05.2026 tarihinde gerçekleştirdiği tahsili gecikmiş alacak satışında satışa çıkarılan 10 bireysel portföyden toplamda 2.004,3 milyon TL anapara büyüklüğündeki 4 bireysel portföyün ihalesini en yüksek teklifi vererek şirketimizin kazandığı duyurulmuştur. Bu ihaleye konu alacakların devir ve temlik işlemleri tamamlanmıştır.

### CWENE

27.01.2026 tarihinde yapılan özel durum açıklamasında belirtilen CW Plus Bayi - Gaziantep bayiliğimizin açılışı gerçekleştirilmiş olup faaliyetlerine başlanmıştır.

Bayiliklerimiz, CW Kurumsal Hizmetler ve Pazarlama A.Ş.'nin belirli ürün gruplarına ilişkin satış, pazarlama ve satış sonrası destek hizmetlerini yürütmek üzere "CW Plus Bayisi" olarak faaliyet gösterecektir.

### MIATK

Şirketimize ait 500.000 adet pay senedinin 20.05.2026 tarihinde pay başına ortalama 47,24 TL fiyat ile satış işlemi gerçekleştirilmiştir.

Anılan işlemle birlikte Şirketimizin 17.12.2025 tarihli pay geri alım programı dahilinde alınan MİA Teknoloji A.Ş. payları 3.000.000 adede (şirket sermayesine oranı %0,6073) gerilemiştir.

Kar Payı Ödemeleri													
Hisse Kodu	Özet Bilgi	Dağıtım Tarihi	Kapanış Fiyatı (TL)	Brüt (TL)	Net (TL)	Teorik Fiyat (TL)	Kar Payı Verimi	XU030 Ağırlık	XU030'a Yüzdesele Etkisi	XU030'a Puansal Etkisi	XU100 Ağırlık	XU100'e Yüzdesele Etkisi	XU100'e Puansal Etkisi
LIDFA	Kar payı	21.05.2026	3.17	0.16	0.13	3.01	4.93%	Yok	Etkisi bulunmuyor	Etkisi bulunmuyor	Yok	Etkisi bulunmuyor	Etkisi bulunmuyor
TRGYO	Kar payı	21.05.2026	100.00	5.00	5.00	95.00	5.00%	Yok	Etkisi bulunmuyor	Etkisi bulunmuyor	Yok	Etkisi bulunmuyor	Etkisi bulunmuyor

Kaynak: Deniz Yatırım Strateji ve Araştırma, Rasyonet, KAP

## Haftalık Genel Kurul Takvimi

18.May.26	19.May.26	20.May.26	21.May.26	22.May.26
MMCAS		AKCNS	BIZIM	AKYHO
RAYSG		AVTUR	CEMAS	ALKLC
		DUNYH	EMPAE	BERA
		MEPET	ERCB	CGCAM
		MERCN	KLYPV	KONKA
		METRO	KNFRT	MEKAG
		UCAYM	KBORU	YYLGD
			OSTIM	
			SAYAS	
			SMRVA	

Kaynak: Deniz Yatırım Strateji ve Araştırma, KAP

## Gerçekleşmesi beklenen sermaye artışları

Hisse senedi	Bedelli (%)	Bedelsiz (Temettü)	Bedelsiz (Temettü, %)	Bedelsiz (İç Kaynaklardan)	Bedelsiz (İç Kaynaklardan, %)	Bedelli (Nominal)	Bedelli Fiyatı	Sermaye
ALKLC				1,344,000,000	1,200			112,000,000
ARZUM	100					600,000,000	1	600,000,000
BAGFS	1,000					1,350,000,000	1	135,000,000
BMSTL				150,000,000	100			150,000,000
BTCIM								5,580,000,000
BUCIM	167			2,500,000,000	167	2,500,000,000	1	1,500,000,000
CONSE	100					771,000,000	1	771,000,000
CVKMD	170					2,380,000,000	1	1,400,000,000
DMRGD								1,482,400,000
DMSAS	50					100,000,000	1	200,000,000
DSTKF				5,596,666,667	1,679			333,333,333
EFOR								2,178,000,000
ENTRA	19			1,845,000,000	100	350,550,000	1	1,845,000,000
EPLAS	150					285,922,835	1	190,615,223
GOODY				1,250,000,000	463			270,000,000
GZNMI				650,000,000	1,000			65,000,000
HDFGS	100					1,130,000,000	1	1,130,000,000
HEDEF				1,050,544,101	54			1,949,455,899
HUBVC	200					560,000,000	1	280,000,000
IDGYO	250					375,000,000	1	150,000,000
IHLAS	200					3,000,000,000	1	1,500,000,000
IMASM	115					1,063,750,000	1	925,000,000
ISGSY				414,951,159	488			85,048,841
IZINV				232,487,544	1,328			17,512,456
KONTR	200					2,600,000,000	1	1,300,000,000
KRTEK	300					105,301,495	1	35,100,498
KTLEV		4,930,000,000	238					2,070,000,000
LYDYE								1,891,070
MEGAP	100					275,000,000	1	275,000,000
MEGMT				2,279,000,000	860			265,000,000
MERCN				380,741,892	200			190,370,946
BLUME								174,710,256
MIATK								494,000,000
ODINE				1,339,500,000	1,212			110,500,000
ONRYT				188,490,000	300			62,830,000
OSTIM				206,500,000	35			590,000,000
PKART				277,250,000	1,219			22,750,000
REEDR				2,850,000,000	300			950,000,000
RUBNS				737,550,000	900			81,950,000
RYGYO	50			5,000,000,000	250	1,000,000,000	1	2,000,000,000
RYSAS	100			2,000,000,000	100	2,000,000,000	1	2,000,000,000
SAMAT	200					224,800,000	1	112,400,000
SDTTR				580,000,000	1,000			58,000,000
SEGYO	250					2,033,888,208	1	813,555,283
SEKFK	100					100,000,000	1	100,000,000
SKBNK	40					1,000,000,000	1	2,500,000,000
SKYLP								9,500,000
SMART								31,862,500
TDGYO	200					138,000,000	1	69,000,000
TEKTU	100					300,000,000	1	300,000,000
TRHOL	300			30,000,000	100	90,000,000	1	30,000,000
TURSG		10,000,000,000	100					10,000,000,000
ULUFA				540,000,000	100			540,000,000
VAKFN		1,000,000,000	20					5,000,000,000
VKGYO				950,000,000	28			3,450,000,000
VRGYO	100					820,000,000	1	820,000,000
VSNMD		64,350,000	55					117,000,000
YEOTK		208,632,380	59	266,367,620	75			355,000,000
YESIL	200					1,290,000,000	1	645,000,000
YKSLN	100					250,000,000	1	500,000,000

Tabloda yer alan veriler gerçekleşecek olan bedelsiz ve bedelli sermaye artırımlarının tamamını kapsamayabilir. Kullanılan yazılım programı bilgileri sisteme girdiğinde güncelleme gerçekleşmektedir. Son açıklanan sermaye artırımları yer almamıştır. Yatırımlar, nihai kararlarını mutlak surette KAP üzerinden gerçekleştirecekleri kontroller ile kendileri vermedir.

## Teknik yorum

### BIST 100 endeksi

Dün endeks -0.12% deęişimle 14012.01 seviyesinde kapattı. İşlem hacmi yüksek seviyede gerçekleşti. Gün boyu satış baskısı / yüksek volatilité gözlemlendiğimiz endeks son bir saatte gelen tepki alımlarına rağmen negatif kapanış gerçekleştirdi. 14200 ilk / kritik direnç seviyesi olarak izliyoruz ve bu seviye üstünde kalıcı olmadan satış baskısının bittiğini söylemenin erken olacağı düşüncesindeyiz. Kısa vadeli işlem bandını 13740 – 14200 olarak takip ediyoruz. Kısa vadeli pozisyonlarda ana destek 13400 olarak devam ettiriyoruz ve bu seviyeye doğru geri çekilmeleri orta / uzun vade alım fırsatı olarak görüyoruz. 5 g Ort. 14330,46 22 g. Ort. 14523.75 seviyesindedir. Destek olarak 13740 ve 13920, direnç olarak 14200 ve 14500 takip ediyoruz. Bu sabah pozitif açılış ve sonrasında 13920– 14200 arasında işlem aktivitesi bekliyoruz.

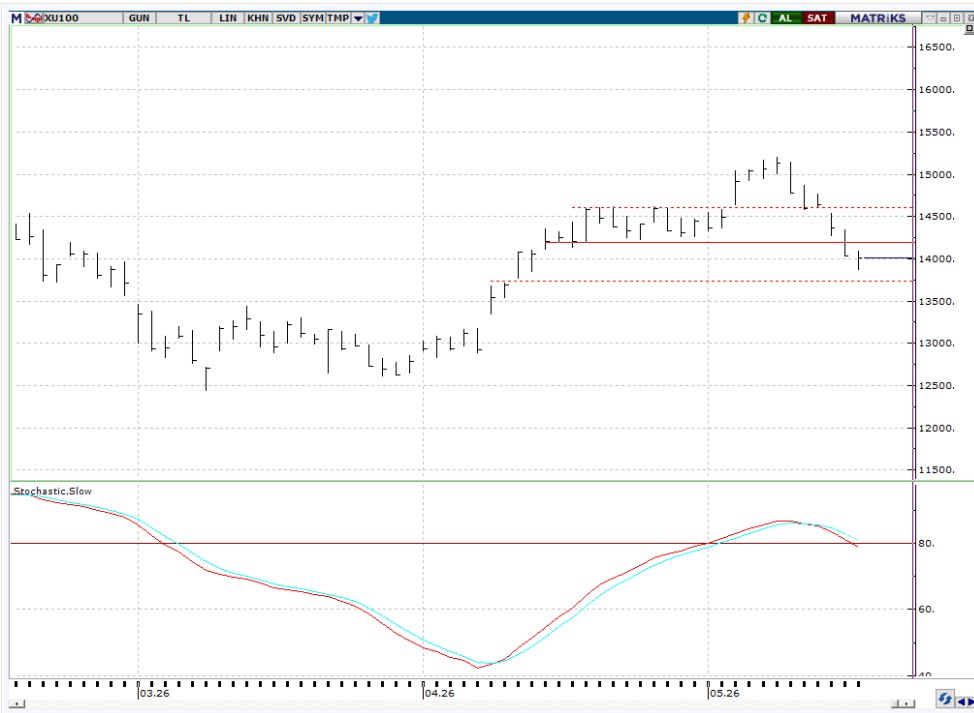

## VIOP- X30Y vade teknik analiz

Dün vadeli endeks +0.09% deęişimle günü 16513.00 seviyesinde kapattı. İşlem hacmi yüksek seviyede gerçekleşti. Tüm gün satış baskısı ve yüksek volatilitte gözlemediğimiz vadeli endeks son bir saatte gelen tepki alımlarıyla pozitif kapanış gerçekleştirdi. 16000 – 16300 bandını kuvvetli destek bandı olarak izlemeye devam ediyoruz. Kısa vadeli pozisyonlarda ilk direnç 16600 üstünde tepki alımlarının kuvvetlenebileceği düşüncesindeyiz. Bu durumda ilk direnç 16780, hedef / direnç 17000 olarak takip ediyoruz. 5g. Ort. 16877.00 22 g. Ort. 17396.82 seviyesindedir. Destek olarak 16000 ve 16300, direnç olarak ise 16600 ve 16780 takip ediyoruz. Bu sabah pozitif açılış ve sonrasında 16300 – 16780 arasında işlem aktivitesi bekliyoruz.

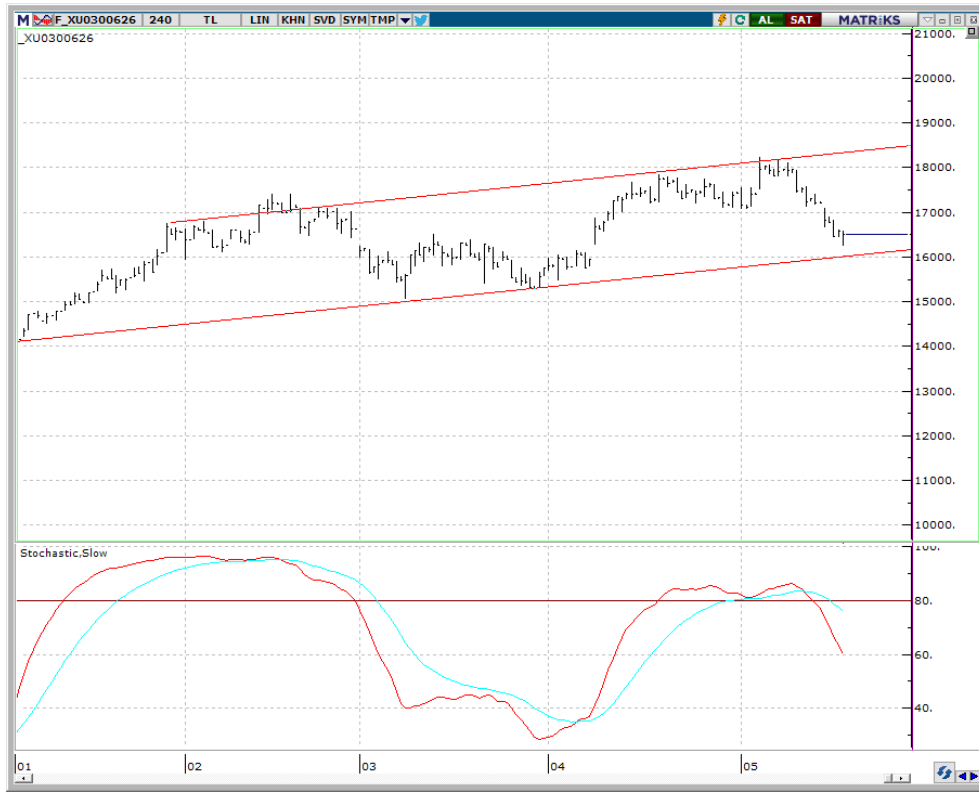

## BIST 100 endeks ağırlıkları ve puan katkıları

BIST 100 Endeks Ağırlıkları

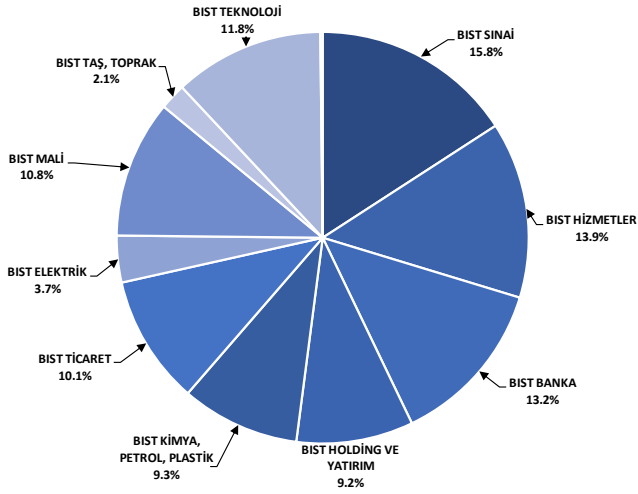

Kaynak: Deniz Yatırım Strateji ve Araştırma Bölümü hesaplamaları, Rasyonet

BIST 100 Endeksi Hisse Puan Katkıları

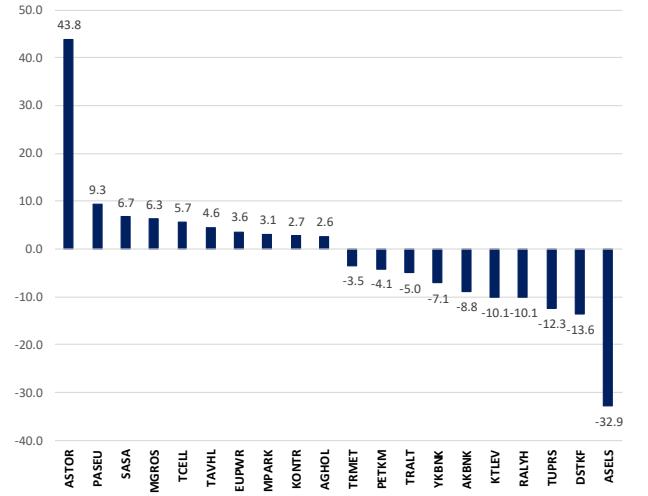

Kaynak: Deniz Yatırım Strateji ve Araştırma Bölümü hesaplamaları, Rasyonet

## BIST endekslerine ait performansları

BIST Endeksleri	Endeks Açıklaması	20.05.2026	18.05.2026	Günlük değişim	31.12.2025	Yılı başlangıcından değişim
XU100	BIST 100	14012	14030	-0.1%	11262	24%
XU30	BIST 30	15981	15994	-0.1%	12224	31%
XU50	BIST 50	12490	12493	0.0%	9770	28%
XBANK	BIST BANKA	16359	16543	-1.1%	16540	-1%
XÜTUM	BIST TÜM	17786	17834	-0.3%	14189	25%
XUMAL	BIST MALİ	18631	18805	-0.9%	16355	14%
XK00S	BIST 30 AĞIRLIK SINIRLAMALI 10	16239	16237	0.0%	12511	30%
XK100S	BIST 100 AĞIRLIK SINIRLAMALI 10	14015	14032	-0.1%	11264	24%
XBANA	BIST ANA	61968	62735	-1.2%	51074	21%
XBLSM	BIST BİLİŞİM	8238	8342	-1.2%	5048	63%
XELKT	BIST ELEKTRİK	840	833	0.9%	661	27%
XFINK	BIST FİN. KİR. FAKTORİNG	52549	53935	-2.6%	18467	185%
XGIDA	BIST GIDA, İÇECEK	16233	16246	-0.1%	12458	30%
XGMYO	BIST GAYRİMENKUL Y.O.	6695	6762	-1.0%	5761	16%
XHARZ	BIST HALKA ARZ	301331	302960	-0.5%	158055	91%
XHOLD	BIST HOLDİNG VE YATIRIM	13323	13267	0.4%	12962	3%
XILTM	BIST İLETİŞİM	2822	2780	1.5%	2460	15%
XINSA	BIST İNŞAAT	23285	23113	0.7%	17513	33%
XKAGT	BIST ORMAN, KAĞIT, BASIM	8790	8985	-2.2%	6994	26%
XKMYA	BIST KİMYA, PETROL, PLASTİK	16691	16890	-1.2%	12791	30%
XK0BI	BIST KOBİ SANAYİ	50524	51116	-1.2%	41041	23%
XKURY	BIST KURUMSAL YÖNETİM	13155	13145	0.1%	10147	30%
XKADN	BIST MADENCİLİK	13830	14246	-2.9%	12254	13%
XMANA	BIST METAL ANA	25618	25690	-0.3%	17775	44%
XMESY	BIST METAL ESYA, MAKİNA	28613	27636	3.5%	20196	42%
XSADA	BIST ADANA	45980	44477	3.4%	45008	2%
XSANK	BIST ANKARA	50631	50475	0.3%	33284	52%
XSANT	BIST ANTALYA	15611	15399	1.4%	12929	21%
XSBAL	BIST BAUKESİR	13643	13818	-1.3%	10280	33%
XSBR	BIST BURSA	22917	23144	-1.0%	18316	25%
XSDNZ	BIST DENİZLİ	11523	11633	-0.9%	9153	26%
XSGRT	BIST SİĞORTA	78430	79594	-1.5%	68993	14%
XSIST	BIST İSTANBUL	17314	17213	0.6%	15126	14%
XSIZM	BIST İZMİR	20428	20877	-2.1%	17435	17%
XSKAY	BIST KAYSERİ	45775	47226	-3.1%	37507	22%
XSKOC	BIST KOCAELİ	35350	36016	-1.8%	27930	27%
XSKON	BIST KONYA	9924	10049	-1.3%	11705	-15%
XSPOR	BIST SPOR	2104	2041	3.1%	2051	3%
XSTKR	BIST TEKRİDAĞ	51703	51862	-0.3%	45613	13%
XTAST	BIST TAŞ, TOPRAK	15041	15174	-0.9%	12993	16%
XTCRT	BIST TİCARET	34443	34190	0.7%	26072	32%
XTEKS	BIST TEKSTİL, DERİ	4741	4811	-1.5%	4818	-2%
XTM25	BIST TEMETTÜ 25	17501	17501	0.0%	14345	22%
XTMU	BIST TEMETTÜ	16013	16018	0.0%	12461	29%
XTRZM	BIST TÜRİZM	1923	1978	-2.8%	1641	17%
XTUMY	BIST TÜM-100	71000	71455	-0.6%	55617	28%
XUHZ	BIST HİZMETLER	12977	12859	0.9%	10560	23%
XULAS	BIST ULAŞTIRMA	35905	35489	1.2%	34500	4%
XUSIN	BIST SİNAİ	18407	18398	0.0%	14013	31%
XUSRD	BIST SÜRDÜRÜLEBİLİRLİK	18203	18251	-0.3%	15017	21%
XUTEK	BIST TEKNOLOJİ	48033	48937	-1.8%	28711	67%
XYLDZ	BIST YILDIZ	15966	15989	-0.1%	12713	26%
XYORT	BIST MENKUL KIY.M.Y.O.	5004	5001	0.1%	4586	9%
XYUZO	BIST 100-30	22496	22553	-0.3%	20567	9%
X10XB	BIST BANKA DİŞİ LİKİT 10	18744	18872	-0.7%	13694	37%
XAKUR	BIST ARACI KURUMLAR	122883	128031	-4.0%	103445	19%
XLBNK	BIST LİKİT BANKA	14447	14596	-1.0%	14849	-3%
XTKIS	BIST TEKNOLOJİ AĞIRLIK SINIRLAMALI	42401	42965	-1.3%	26097	62%

Kaynak: Deniz Yatırım Strateji ve Araştırma, Rasyonet

## Seçilmiş BIST Endekslerine Ait Günlük Performanslar

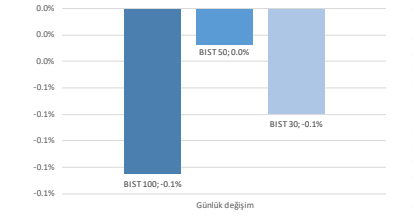

Kaynak: Deniz Yatırım Strateji ve Araştırma Bölümü hesaplamaları, Rasyonet

## Seçilmiş BIST Endekslerine Ait Günlük Performanslar

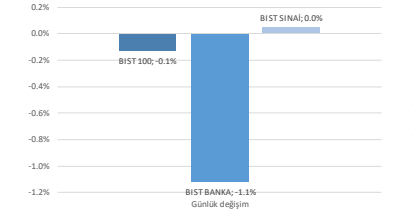

Kaynak: Deniz Yatırım Strateji ve Araştırma Bölümü hesaplamaları, Rasyonet

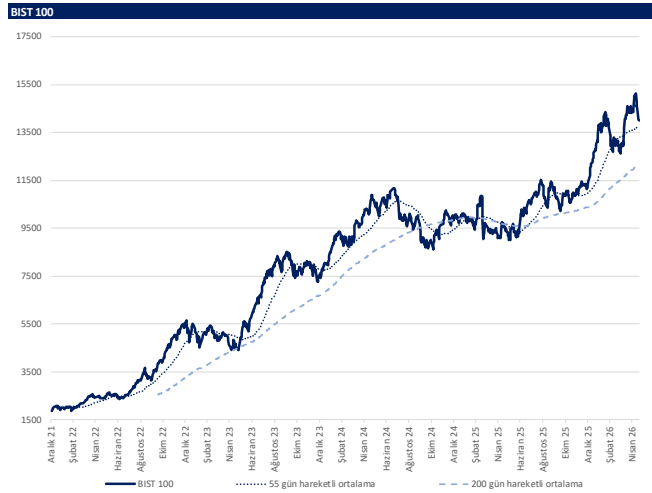

Kaynak: Deniz Yatırım Strateji ve Araştırma, Rasyonet

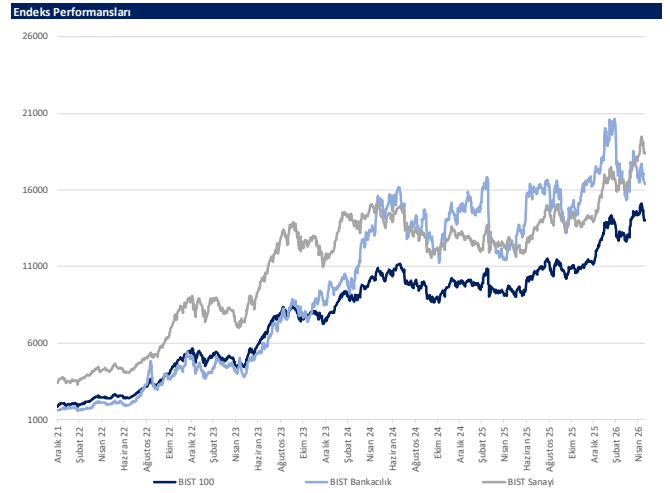

Kaynak: Deniz Yatırım Strateji ve Araştırma, Rasyonet

## Günlük bazda seçilmiş indikatörler puanlama sistemi

Deniz Yatırım

DENİZ YATIRIM STRATEJİ &amp; ARAŞTIRMA | BIST 100 ENDEKSİ GÜNLÜK BAZDA SEÇİLMİŞ İNDİKATÖRLER PUANLAMA SİSTEMİ

Hisse senedi	Son kapanış	Önceki gün kapanış	Değişim	İşlem Hacmi (milyon)	RSI	MACD	İşlem Hacmi > 3 gün ort.	RSI > 5 gün ort.	RSI < 70.0	RSI > 30.0	MACD > 5 gün ort.	MACD > 0	Son Kapanış > 3 gün ort.	Önceki puan	Puan
ALTYN	17.20	17.31	-0.64%	476.85	53.41	0.50	✓	✓	✓	✓	✓	✓	✓	28.5	91.0
İSCTR	13.70	13.72	-0.15%	5,581.39	41.45	0.06	✓	✓	✓	✓	✓	✓	✓	16.0	91.0
RALYH	255.50	280.75	-8.99%	551.43	37.52	7.81	✓	x	✓	✓	✓	✓	✓	28.5	91.0
REDRH	7.20	7.28	-1.10%	130.45	41.05	0.04	✓	x	✓	✓	✓	✓	✓	16.0	91.0
TSXB	11.80	11.93	-1.09%	213.78	44.99	0.01	✓	x	✓	✓	✓	✓	✓	28.5	91.0
DOAS	184.30	178.00	3.54%	314.26	50.59	-0.76	✓	✓	✓	✓	x	✓	✓	16.0	87.5
DOHOL	23.44	22.60	3.72%	344.49	55.79	0.56	✓	x	✓	✓	✓	✓	✓	28.5	78.5
İSMEN	38.74	39.68	-2.37%	333.49	34.97	0.68	✓	x	✓	✓	✓	✓	✓	16.0	78.5
TAHYL	260.75	252.75	3.17%	1,251.38	35.74	-12.74	✓	x	✓	✓	x	x	✓	8.0	75.0
CCOLA	81.75	81.15	0.74%	424.57	58.95	2.64	x	x	✓	✓	✓	✓	✓	28.5	66.0
CVKMD	41.90	42.04	-0.33%	787.48	64.33	2.14	x	x	✓	✓	✓	✓	✓	41.0	66.0
EREGL	38.64	38.54	0.26%	3,307.74	63.29	2.14	x	x	✓	✓	✓	✓	✓	28.5	66.0
GARAN	129.80	129.30	0.39%	3,141.06	43.04	-1.10	x	x	✓	✓	✓	✓	✓	16.0	66.0
GESAN	63.80	58.00	10.00%	1,075.69	67.61	3.47	x	x	✓	✓	✓	✓	✓	28.5	66.0
MAVI	41.86	41.52	0.82%	228.78	45.38	0.21	x	x	✓	✓	✓	✓	✓	28.5	66.0
SOKM	49.90	49.44	0.93%	378.25	43.57	-0.55	x	x	✓	✓	✓	✓	✓	16.0	66.0
AKSA	11.00	10.62	3.58%	438.82	54.14	0.15	x	✓	✓	✓	x	✓	✓	28.5	66.0
AKSEN	80.00	79.85	0.19%	552.37	43.62	0.62	✓	x	✓	✓	x	✓	✓	28.5	63.5
ECLLC	83.15	83.90	-0.89%	389.09	38.26	-3.60	x	x	✓	✓	✓	✓	✓	28.5	53.5
EUREN	4.82	4.89	-1.43%	219.72	38.14	-0.05	x	x	✓	✓	✓	✓	✓	16.0	53.5
MGROS	685.50	664.50	3.16%	1,356.71	56.61	15.08	x	x	✓	✓	x	✓	✓	28.5	53.5
ZOREN	3.11	3.09	0.65%	150.42	48.97	0.05	✓	x	✓	✓	✓	✓	x	28.5	53.5
AKBNK	69.10	70.10	-1.43%	12,723.91	37.73	-1.22	✓	x	✓	✓	x	x	x	16.0	41.0
AŞELŞ	393.50	402.00	-2.11%	8,318.68	44.83	7.88	✓	x	✓	✓	✓	✓	x	28.5	41.0
BALSU	13.67	13.93	-1.87%	36.81	38.59	0.20	✓	x	✓	✓	✓	✓	x	16.0	41.0
CINVA	52.15	52.00	0.29%	176.97	39.71	0.21	x	x	✓	✓	✓	✓	✓	28.5	41.0
KLRH0	99.25	100.00	-0.75%	699.45	37.08	-8.40	x	x	✓	✓	✓	✓	✓	16.0	41.0
SASA	2.81	2.71	3.69%	9,880.33	45.48	0.04	x	x	✓	✓	✓	✓	x	28.5	41.0
TABGD	273.50	283.75	-3.61%	141.69	54.50	6.31	✓	x	✓	✓	x	x	x	100.0	41.0
TUHSİ	13.45	13.70	-1.82%	1,212.07	43.89	0.13	x	x	✓	✓	✓	✓	x	28.5	41.0
ENERY	8.71	8.65	0.69%	42.92	42.92	0.07	✓	x	✓	✓	✓	✓	✓	41.0	41.0
PAŞEL	111.10	101.00	10.00%	1,201.15	46.18	-4.45	x	x	✓	✓	✓	✓	✓	16.0	37.5
ASTOR	344.25	313.00	9.98%	10,339.29	75.47	31.00	x	x	✓	✓	✓	✓	x	28.5	33.0
ARCLK	107.70	107.30	0.37%	129.53	37.87	-1.14	x	x	✓	✓	x	x	x	16.0	28.5
BIMAS	392.75	392.50	0.06%	4,257.94	56.40	9.82	x	x	✓	✓	x	✓	x	41.0	28.5
BRIHİ	1,950.00	1,994.00	-2.21%	82.44	36.12	-26.64	x	x	✓	✓	x	✓	x	16.0	28.5
BSOKE	37.10	37.94	-2.21%	97.84	51.68	0.77	x	x	✓	✓	✓	✓	✓	62.5	28.5
BTÇİM	6.13	6.13	0.00%	276.88	44.60	-0.03	x	x	✓	✓	✓	✓	✓	16.0	28.5
DSYF	1,900.00	1,950.00	-2.56%	1,284.76	33.02	-32.25	x	x	✓	✓	✓	✓	x	16.0	28.5
EFOR	11.68	10.62	9.98%	1,412.13	51.77	0.33	x	x	✓	✓	✓	✓	x	28.5	28.5
EKGYD	19.84	19.86	-0.10%	1,793.23	42.61	-0.18	x	x	✓	✓	x	✓	x	16.0	28.5
ENİSA	113.70	113.50	0.18%	277.71	41.64	-0.46	x	x	✓	✓	✓	✓	x	16.0	28.5
ENKAI	98.80	98.20	0.61%	878.57	43.21	0.31	x	x	✓	✓	✓	✓	x	28.5	28.5
EUPWR	68.80	62.55	9.99%	688.02	76.88	5.63	x	x	✓	✓	✓	✓	x	58.0	28.5
FENER	4.03	3.73	8.04%	1,661.43	72.97	0.20	x	x	✓	✓	x	✓	x	100.0	28.5
GRTHO	217.10	220.50	-1.54%	137.72	33.18	-5.09	x	x	✓	✓	✓	✓	x	16.0	28.5
GURBF	560.00	571.00	-1.93%	843.54	51.34	19.45	x	x	✓	✓	x	✓	x	28.5	28.5
HALKB	38.89	40.20	-2.80%	1,424.73	47.29	0.10	x	x	✓	✓	✓	✓	x	41.0	28.5
HEKTS	4.00	4.14	-3.38%	1,925.27	54.47	0.32	x	x	✓	✓	✓	✓	x	28.5	28.5
İZERN	12.53	12.25	2.29%	7,357.38	76.32	0.47	x	x	✓	✓	x	✓	x	91.0	28.5
KCHOL	196.00	195.00	0.51%	3,185.71	42.01	0.01	x	x	✓	✓	✓	✓	x	28.5	28.5
KROMD	40.20	39.20	2.55%	2,580.62	55.63	1.79	x	x	✓	✓	✓	✓	x	28.5	28.5
KUYAS	84.70	84.70	0.00%	610.70	46.90	1.20	x	x	✓	✓	x	✓	x	28.5	28.5
MAKGR	62.40	62.65	-1.20%	275.25	53.01	1.92	x	x	✓	✓	✓	✓	x	28.5	28.5
PAHOL	1.63	1.69	-3.55%	769.34	50.08	0.03	x	x	✓	✓	✓	✓	x	28.5	28.5
PATEK	22.04	22.40	-1.61%	544.61	48.77	0.78	x	x	✓	✓	✓	✓	x	28.5	28.5
SAHOL	92.65	92.30	0.38%	2,252.48	41.40	-0.68	x	x	✓	✓	x	✓	x	16.0	28.5
SARKY	27.82	29.00	-4.07%	376.35	47.35	0.41	x	x	✓	✓	✓	✓	x	41.0	28.5
TECEL	108.60	106.80	1.69%	2,004.72	41.57	-0.59	x	x	✓	✓	x	✓	x	16.0	28.5
TOMAS	289.50	293.25	-1.28%	787.00	45.11	3.33	x	x	✓	✓	✓	✓	x	28.5	25.0
TREMI	88.75	88.90	-0.17%	207.48	39.43	-1.42	x	x	✓	✓	✓	✓	x	16.0	28.5
TRMET	112.50	118.70	-5.22%	589.21	33.01	-3.32	x	x	✓	✓	✓	✓	x	16.0	28.5
TTKOM	62.15	61.55	0.97%	1,164.30	46.23	0.14	x	x	✓	✓	✓	✓	x	28.5	28.5
KONTR	8.78	7.99	9.89%	1,975.53	42.25	-0.32	x	x	✓	✓	x	✓	x	16.0	25.0
OBAMS	8.74	8.59	1.75%	1,362.95	60.85	0.13	x	✓	✓	✓	x	✓	x	41.0	25.0
QUAGR	3.70	3.69	0.27%	316.86	50.50	0.05	x	✓	✓	✓	✓	✓	x	28.5	25.0
FROTO	86.65	87.35	-0.80%	3,555.62	24.94	-3.60	x	x	✓	✓	x	✓	x	8.0	20.5
OYAKK	21.06	21.34	-1.31%	382.05	28.53	-0.63	x	x	✓	✓	x	✓	x	8.0	20.5
AEFES	19.75	19.48	1.39%	771.19	54.09	0.44	x	x	✓	✓	x	✓	x	28.5	16.0
AGHOL	34.30	33.34	2.87%	130.28	58.29	1.30	x	x	✓	✓	x	✓	x	28.5	16.0
ALARK	95.45	92.85	2.80%	603.89	51.49	1.54	x	x	✓	✓	x	✓	x	28.5	16.0
ANSGR	28.70	29.40	-2.38%	284.15	46.00	0.67	x	x	✓	✓	✓	✓	x	28.5	16.0
BRSAN	486.50	512.50	-5.07%	1,429.73	36.85	-9.05	x	x	✓	✓	x	✓	x	16.0	16.0
CANTE	1.57	1.57	0.00%	1,033.24	36.33	-0.01	x	x	✓	✓	x	✓	x	16.0	16.0
CWENE	36.90	35.72	3.30%	875.76	53.05	1.22	x	x	✓	✓	x	✓	x	28.5	16.0
DAPGM	10.01	10.14	-1.28%	688.66	39.77	-0.43	x	x	✓	✓	x	✓	x	28.5	16.0
GENIL	8.60	8.60	-2.27%	310.20	36.45	-0.26	x	x	✓	✓	x	✓	x	16.0	16.0
GLNMR	177.40	178.60	-0.67%	959.16	38.15	-3.83	x	x	✓	✓	x	✓	x	16.0	16.0
GRSEL	305.00	304.00	0.33%	142.21	45.28	-1.26	x	x	✓	✓	x	✓	x	16.0	16.0
GRSAY	1.08	1.08	0.00%	289.62	39.21	-0.01	x	x	✓	✓	x	✓	x	16.0	16.0
MIATK	46.86	46.06	1.74%	2,003.03	57.69	1.84	x	x	✓	✓	x	✓	x	41.0	16.0
MPARK	473.75	462.00	2.54%	239.04	53.82	9.73	x	x	✓	✓	x	✓	x	28.5	16.0
ODAS	7.19	7.23	-0.55%	592.91	49.05	0.25	x	x	✓	✓	x	✓	x	28.5	16.0
OTKAR	352.75	358.00	-1.47%	134.65	35.02	-5.76	x	x	✓	✓	x	✓	x	16.0	16.0
PETKM	24.34	25.40	-4.17%	1,358.26	52.62	1.03	x	x	✓	✓	x	✓	x	28.5	16.0
PGSUS	173.40	171.60	1.05%	1,615.74	38.90	-2.42	x	x	✓	✓	x	✓	x	16.0	16.0
PSGYO	3.16	3.18	-0.63%	443.15	53.78	0.17	x	x	✓	✓	x	✓	x	28.5	16.0
SİSE	46.18	45.90	0.61%	1,899.65	44.16	0.43	x	x	✓	✓	x	✓	x	28.5	16.0
SKBNK	14.10	14.45	-2.42%	401.96	62.67	0.63	x	x	✓	✓	x	✓	x	41.0	16.0
THAAD	295.00	294.50	0.17%	10,181.71	37.67	-2.92	x	x	✓	✓	x	✓	x	16.0	16.0
TKFEN	131.50	134.50	-2.23%	844.70	49.08	7.01	x	x	✓	✓	x	✓	x	28.5	16.0
TRALT	44.96	46.60	-3.52%	6,660.31	49.12	0.10	x	x	✓	✓	x				

## Son 90 güne ait dip-zirve analizi

## DenizYatırım

## DENİZ YATIRIM STRATEJİ &amp; ARAŞTIRMA | BIST 100 ENDEKSİ DİP-ZİRVE ANALİZİ

Hisse	Son kapanış	Önceki kapanış	Değişim %	Son 90 gün zirvesi	Son 90 gün dip	Zirveye uzaklık	Dibe uzaklık	Zirveyi geçti mi?
AEEFS	19.48	19.57	-0.5%	21.72	16.04	11%	18%	x
AGHOL	33.34	35.01	-4.8%	36.05	26.41	8%	21%	x
AKBNK	70.10	70.25	-0.2%	90.06	65.60	28%	6%	x
AKSA	10.62	11.07	-4.1%	11.44	9.28	8%	13%	x
AKSEN	79.85	82.00	-2.6%	88.60	65.70	11%	18%	x
ALARK	92.85	97.00	-4.3%	111.94	84.05	21%	9%	x
ALTNV	17.31	17.52	-1.2%	19.48	14.29	13%	17%	x
ANSGR	29.40	31.00	-5.2%	31.00	22.79	5%	22%	x
ARCLK	107.30	110.90	-3.2%	135.30	106.90	26%	0%	x
ASELS	402.00	415.00	-3.1%	434.00	262.75	8%	35%	x
ASTOR	313.00	322.00	-2.8%	339.50	124.20	8%	60%	x
BALSU	13.93	14.19	-1.8%	17.57	13.91	26%	0%	x
BIMAS	392.50	405.25	-3.1%	414.00	296.00	5%	25%	x
BRSAN	512.50	518.50	-1.2%	769.50	489.25	50%	5%	x
BRYAT	1994.00	2013.00	-0.9%	2401.78	1902.01	20%	5%	x
BSOKE	37.94	38.38	-1.1%	39.50	17.69	4%	53%	x
BTÇİM	6.13	6.14	-0.2%	6.93	3.73	13%	39%	x
CANTE	1.57	1.65	-4.8%	1.96	1.47	25%	6%	x
CCOLA	81.15	82.95	-2.2%	86.32	61.19	6%	25%	x
CİMSA	52.00	53.50	-2.8%	59.00	44.34	13%	15%	x
CVKMD	42.04	43.50	-3.4%	47.80	28.52	14%	32%	x
CWENE	35.72	37.50	-4.7%	40.20	27.74	13%	22%	x
DAPGM	10.14	10.64	-4.7%	15.40	9.97	52%	2%	x
DOAS	178.00	181.90	-2.1%	224.40	175.57	26%	1%	x
DOHOL	22.60	23.18	-2.5%	24.64	18.26	9%	19%	x
DSTKF	1950.00	1970.00	-1.0%	2810.00	649.00	44%	67%	x
ECİLC	83.90	84.85	-1.1%	128.62	82.38	53%	2%	x
EFOR	10.62	11.20	-5.2%	27.80	5.34	162%	50%	x
EKGYO	19.86	20.32	-2.3%	26.22	19.17	32%	3%	x
ENERY	8.65	8.60	0.6%	10.49	8.43	21%	3%	x
ENİSA	113.50	115.20	-1.5%	127.00	89.02	12%	22%	x
ENKAI	98.20	101.70	-3.4%	111.40	77.39	13%	21%	x
EREGL	38.54	39.62	-2.7%	41.26	24.66	7%	36%	x
EUPWR	62.55	60.85	2.8%	64.15	32.30	3%	48%	x
EUREN	4.89	5.02	-2.6%	6.24	4.46	28%	9%	x
FENER	3.73	3.57	4.5%	3.73	2.56	-	31%	✓
FROTO	87.35	91.45	-4.5%	129.84	87.35	49%	-	x
GARAN	129.30	129.80	-0.4%	158.59	120.63	23%	7%	x
GENİL	8.80	8.91	-1.2%	11.91	7.17	35%	19%	x
GESAN	58.00	58.05	-0.1%	64.50	43.56	11%	25%	x
GLRMK	178.60	184.90	-3.4%	244.90	151.60	37%	15%	x
GRSEL	304.00	313.76	-3.1%	395.19	294.15	30%	3%	x
GRTHO	220.50	232.40	-5.1%	281.75	214.00	28%	3%	x
GSRAY	1.08	1.11	-2.7%	1.35	1.02	25%	6%	x
GUBRF	571.00	594.50	-4.0%	617.50	365.00	8%	36%	x
HALKB	40.00	40.40	-1.0%	50.35	35.12	26%	12%	x
HEKTS	4.14	4.59	-9.8%	4.83	2.80	17%	32%	x
İSCTR	13.72	13.87	-1.1%	17.41	12.41	27%	10%	x
İSMEN	39.68	40.62	-2.3%	49.11	38.16	24%	4%	x
İZENR	12.25	11.14	10.0%	12.25	8.60	-	30%	✓
KCHOL	195.00	199.00	-2.0%	215.93	176.40	11%	10%	x
KLRHO	100.00	103.00	-2.9%	103.00	55.90	55%	-	x
KONTR	7.99	8.46	-5.6%	14.43	7.71	81%	4%	x
KROMD	39.20	41.98	-6.6%	44.92	26.80	15%	32%	x
KTLEV	128.70	128.70	0.0%	128.70	25.78	-	80%	✓
KUYAS	84.70	89.25	-5.1%	94.20	52.90	11%	38%	x
MAGEN	62.65	65.95	-5.0%	68.25	40.00	9%	36%	x
MAVİ	41.52	42.74	-2.9%	48.17	39.00	16%	6%	x
MGRÖS	664.50	682.50	-2.6%	724.00	567.17	9%	15%	x
MIATK	46.06	47.20	-2.4%	49.94	34.90	8%	24%	x
MPARK	462.00	485.25	-4.8%	495.00	395.50	7%	14%	x
OBAMS	8.59	8.62	-0.3%	9.20	7.33	7%	15%	x
ODAS	7.23	7.65	-5.5%	8.17	5.10	13%	29%	x
OTKAR	358.00	366.25	-2.3%	530.00	358.00	48%	-	x
OYAKK	21.34	22.44	-4.9%	27.62	21.34	29%	-	x
PAHOL	1.69	1.68	0.6%	1.80	1.45	7%	14%	x
PAŞEU	101.00	101.00	0.0%	175.00	101.00	73%	-	x
PATEK	22.40	22.94	-2.4%	26.88	17.30	20%	23%	x
PETKM	25.40	26.00	-2.3%	27.14	16.65	7%	34%	x
PGSUS	171.60	176.60	-2.8%	224.00	171.60	31%	-	x
PSGYO	3.18	3.31	-3.9%	3.54	2.07	11%	35%	x
QUAGR	3.69	3.52	4.8%	4.17	2.45	13%	34%	x
RALYH	280.75	283.00	-0.8%	387.75	135.30	38%	52%	x
REEDR	7.28	7.51	-3.1%	8.93	5.80	23%	20%	x
SAHOL	92.30	93.05	-0.8%	110.82	87.49	20%	5%	x
SARKY	29.00	31.23	-7.1%	51.02	22.76	76%	22%	x
SASA	2.71	2.83	-4.2%	3.54	2.18	31%	20%	x
SİSE	45.90	48.20	-4.8%	52.35	38.48	14%	16%	x
SKBNK	14.45	14.73	-1.9%	14.75	7.38	2%	49%	x
SOKM	49.44	50.15	-1.4%	70.00	48.00	42%	3%	x
TABGD	283.75	281.00	1.0%	283.75	226.10	-	20%	✓
TAVHL	252.75	258.25	-2.1%	366.75	252.75	45%	-	x
TCELL	106.80	109.50	-2.5%	127.50	98.30	19%	8%	x
THYAO	294.50	300.00	-1.8%	347.75	276.75	18%	6%	x
TKFEN	134.50	137.00	-1.8%	157.00	68.60	17%	49%	x
TOASO	293.25	302.00	-2.9%	325.80	252.00	11%	14%	x
TRALT	46.60	47.40	-1.7%	61.20	39.54	31%	15%	x
TRENJ	88.90	92.35	-3.7%	122.00	88.90	37%	-	x
TRMET	118.70	122.40	-3.0%	168.80	116.00	42%	2%	x
TSKB	11.93	12.12	-1.6%	13.73	11.08	15%	7%	x
TTKOM	61.55	61.70	-0.2%	72.90	57.20	18%	7%	x
TUKAS	2.50	2.60	-3.8%	2.96	2.24	18%	10%	x
TUPRS	254.00	258.50	-1.7%	275.50	188.95	8%	26%	x
TUREX	8.30	8.46	-1.9%	9.72	6.72	17%	19%	x
TURSG	13.70	13.71	-0.1%	14.88	11.33	9%	17%	x
ULKER	119.90	123.00	-2.5%	139.10	109.00	16%	9%	x
VAKBN	30.94	30.80	0.5%	42.22	30.00	36%	3%	x
VESTL	27.08	28.00	-3.3%	33.56	27.08	24%	-	x
YKBNK	36.34	36.82	-1.3%	44.02	32.72	21%	10%	x
ZOREN	3.09	3.22	-4.0%	3.69	2.74	19%	11%	x

Kaynak: Deniz Yatırım Strateji ve Araştırma Bölümü hesaplamaları, Rasyonet

## BIST 100 şirketlerinin son 1 ve 3 aydaki rölatif performans durumları

BIST 100'deki şirketlerin son 1 ay negatif rölatif performans gün sayısı

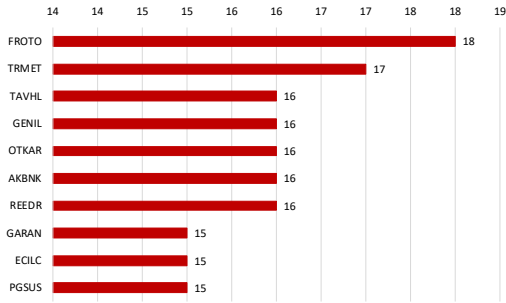

Soldaki grafikte yer alan şirketlerin son 1 ay rölatif performansı

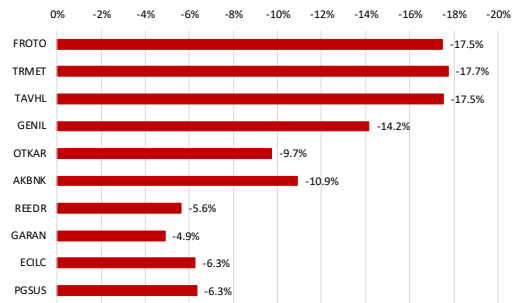

BIST 100'deki şirketlerin son 1 ay pozitif rölatif performans gün sayısı

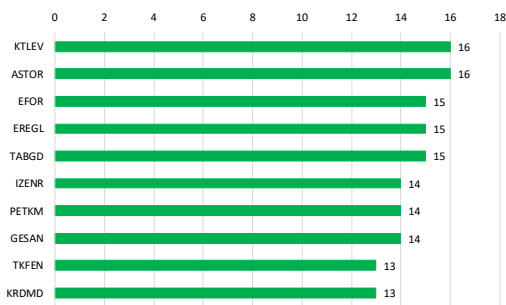

Soldaki grafikte yer alan şirketlerin son 1 ay rölatif performansı

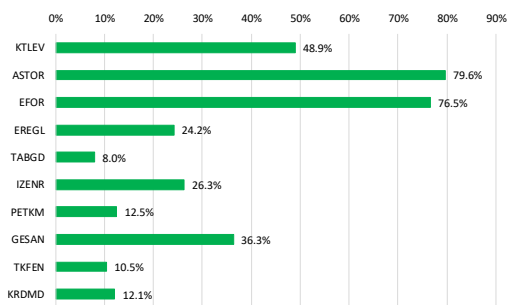

Kaynak: Deniz Yatırım Strateji ve Araştırma Bölümü hesaplamaları, Rasyonet

BIST 100'deki şirketlerin son 3 ay negatif rölatif performans gün sayısı

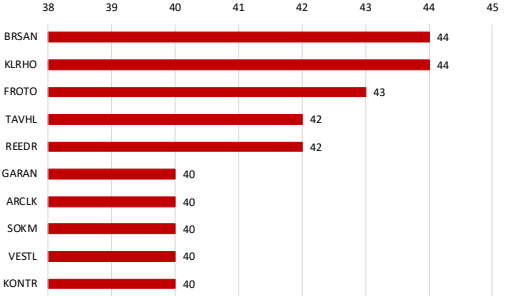

Soldaki grafikte yer alan şirketlerin son 3 ay rölatif performansı

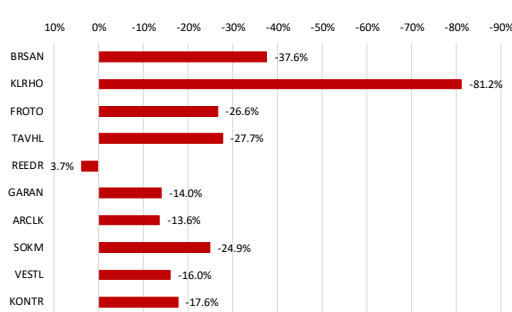

BIST 100'deki şirketlerin son 3 ay pozitif rölatif performans gün sayısı

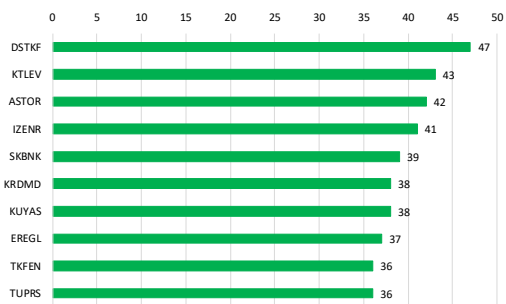

Soldaki grafikte yer alan şirketlerin son 3 ay rölatif performansı

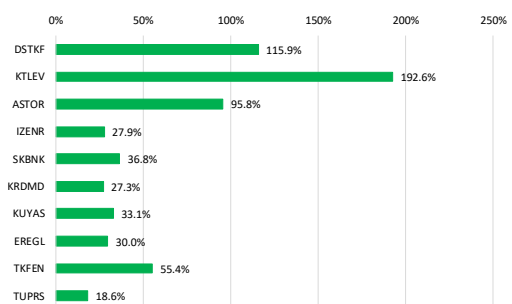

Kaynak: Deniz Yatırım Strateji ve Araştırma Bölümü hesaplamaları, Rasyonet

## Seçilmiş rasyolar

## Deniz Yatırım

## DENİZ YATIRIM STRATEJİ &amp; ARAŞTIRMA | BIST 100 HIZLI BAKIŞ

Hisse kodu	Şirket İsmi	Sektör	F/K	FD/FAVÖK	FD/SATIŞLAR	Özkaynak karlılığı	Piyasa değeri (milyar TL)	Halka açıklık oranı	BIST 100 payı	
AEEF	Anadolu Efes Biraoluk	BIRACILIK VE MESRUBAT	12.17	3.86	0.66	8%	116.9	32%	0.9%	
AGHOL	Ag Anadolu Grubu Holding	HOLDİNG	21.73	2.23	0.22	3%	83.5	34%	0.7%	
AKBNK	Akbank	BANKACILIK	5.73			39%	359.3	52%	4.4%	
AKSA	Aksa	ENDÜSTRİYEL TEKSTİL	8.89	8.91	1.65	14%	42.7	32%	0.3%	
AKSEN	Aksa Enerji	ELEKTRİK	24.15	11.54	3.43	7%	98.1	21%	0.5%	
ALARAK	Alarko Holding	İNŞAAT, TAAHHÜT	23.68		5.23	2%	39.8	34%	0.3%	
ALTNY	Altın Yatırım Teknolojileri	TEKNOLOJİ	393.03	29.09	6.01	1%	17.2	36%	0.1%	
ANSGR	Anadolu Sigorta	SİGORTA	4.01			40%	57.4	35%	0.5%	
ARCLK	Arçelik	DAYANIKLI TÜKETİM		7.23	0.43	-11%	72.8	18%	0.3%	
ASELS	Aselesan	TEKNOLOJİ	50.52	33.65	8.95	15%	1794.4	26%	11.1%	
ASTOR	Astor Enerji	ELEKTRİK	37.91	25.86	8.39	26%	343.6	43%	3.1%	
BALSU	Balsu Gıda	GIDA	20.14	9.14	1.28	18%	15.2	25%	0.1%	
BIMAS	Bim Birleşik Mağazalar	PERAKENDE	20.12	9.78	0.61	13%	471.3	68%	7.4%	
BRSAN	Borusan Boru Sanayi	DEMİR, ÇELİK TEMEL	37.69	14.35	0.98	5%	69.0	20%	0.3%	
BRYAT	Borusan Yat. Paz.	HOLDİNG	12.33		264.51	14%	54.8	13%	0.2%	
BSCOE	Batsöke Çimento	ÇİMENTO		148.05	10.72	-1%	59.4	25%	0.4%	
BTCİM	Bati Çimento	ÇİMENTO		29.24	2.78	-1%	34.2	61%	0.5%	
CANT	Çaşı 2 Termik	ELEKTRİK		6.08	1.93	-8%	15.7	71%	0.3%	
CCOLA	Coca Cola İçecek	BIRACILIK VE MESRUBAT	12.01	6.44	1.21	24%	228.7	25%	1.3%	
CİMSA	Çimsa	ÇİMENTO	13.33	7.98	1.44	10%	49.3	45%	0.5%	
CVKMD	Çvk Maden İşletmeleri	MADENCİLİK		66.13	18.01	0%	58.7	26%	0.4%	
CWENE	Cw Enerji Mühendislik	ELEKTRİK	14.19	12.64	2.52	19%	39.8	36%	0.3%	
DAPGM	Dap Gayrimenkul Geliştirme	İNŞAAT, TAAHHÜT	22.50	4.24	2.96	7%	26.5	29%	0.2%	
DOAS	Doğuş Otomotiv	OTOMOTİV	12.38	4.37	0.25	4%	40.5	39%	0.4%	
DOHOL	Doğan Holding	HOLDİNG	20.54	1.62	0.35	39%	611.3	35%	0.5%	
DSTKF	Destek Finans Faktoring	FİNANSAL KIRALAMA, FAKTORİNG	144.58			3%	633.3	25%	3.8%	
EGİLÇ	Eczaobağı İlaç	SAĞLIK			5.25	-1%	57.0	19%	0.3%	
EFOR	Efor Yatırım	GIDA	547.57	13.28	1.84	1%	25.4	31%	0.2%	
EKGYO	Emlak G.M.Y.Ö.	GAYRİMENKUL YATIRIM ORT.	23.20	7.12	1.82	2%	75.4	51%	0.9%	
ENERY	Enerya Enerji	ELEKTRİK	14.43	9.73	1.89	10%	78.4	22%	0.4%	
ENISA	Enerya Enerji	ELEKTRİK	24.24	4.24	0.81	5%	134.2	20%	0.6%	
ENKAI	Enka İnşaat	İNŞAAT, TAAHHÜT	16.59	11.52	2.52	10%	592.8	12%	1.6%	
ERGL	Ereğli Demir Çelik	DEMİR, ÇELİK TEMEL	576.39	13.64	1.40	0%	270.5	48%	3.0%	
EUPWR	Europower Enerji Ve Otomasyon Teknolojileri	ELEKTRİK	53.28	12.15	2.94	7%	45.4	27%	0.3%	
EUREN	Europen Endüstri İnşaat	İNŞAAT MALZEMELERİ	20.53	10.99	1.30	4%	10.1	49%	0.1%	
FENER	Fenerbahçe	SPOR			2.53	-200%	25.2	34%	0.2%	
FROTO	Ford Otosan	OTOMOTİV	8.84	7.63	0.46	20%	304.1	18%	1.3%	
GARAN	Garanti Bankası	BANKACILIK	4.60			51%	545.2	14%	1.8%	
GENIL	Gen İlaç Ve Sağlık Ürünleri	SAĞLIK	45.38	14.43	1.86	8%	38.7	23%	0.2%	
GESAN	Girişim Elektrik Sanayi Taahhüt Ve Ticaret	ELEKTRİK	46.16	6.38	1.40	4%	29.3	28%	0.2%	
GLRMK	Gülermak Ağır Sanayi	İNŞAAT, TAAHHÜT	15.09	8.86	1.17	21%	57.2	32%	0.4%	
GRSEL	Gür-Sel Turizm Taşımacılık Ve Servis	TURİZM	9.54	7.08	2.32	30%	31.1	29%	0.2%	
GRTHO	Granturk Holding	PERAKENDE	13.77	28.54	3.47	22%	27.1	27%	0.2%	
GSSAY	Galatasaray	SPOR		14.67	0.94	-10%	14.6	39%	0.1%	
GÜBRF	Gübre Fabrikaları	TARIM KİMYASALLARI	35.45	16.88	3.56	20%	187.0	22%	1.0%	
HALKB	Halk Bankası	BANKACILIK	9.24			16%	279.3	9%	0.6%	
HEKTS	Hektaş	TARIM KİMYASALLARI			6.78	-23%	33.7	41%	0.3%	
ISCTR	İş Bankası (C)	BANKACILIK	4.54			20%	342.5	31%	2.5%	
İSMEN	İş Yatırım	ARACI KURUM	7.70	0.70	0.01	24%	58.1	28%	0.4%	
İZENR	İzdemir Enerji Elektrik Üretim	ELEKTRİK	49.11	15.90	3.28	3%	30.6	37%	0.3%	
KCHOL	Koç Holding	HOLDİNG	18.70	14.53	1.72	4%	497.0	22%	2.5%	
KLKHO	Kler Holding	HOLDİNG	59.39	61.03	22.22	9%	161.3	21%	0.8%	
KONTR	Kontrolmatik Teknoloji	ELEKTRİK			66.36	1.31	-18%	11.4	82%	0.2%
KRDMO	Kardemir (D)	DEMİR, ÇELİK TEMEL	398.27	6.16	0.71	0%	31.4	89%	0.6%	
KTELV	Katımevrim Tasarruf Finansman	ARACI KURUM	23.32			124%	253.6	24%	1.5%	
KUYAS	Kuyas Yatırım	İNŞAAT, TAAHHÜT		359.00	30.34	-61%	33.9	95%	0.7%	
MAGEN	Margen Enerji	ELEKTRİK		367.41	122.01	-5%	187.0	24%	1.0%	
MAVI	Mavi Giyim	TEKSTİL, ENTEGRE	14.50	3.30	0.61	17%	33.3	73%	0.6%	
MGRDS	Migros	PERAKENDE	16.70	4.31	0.29	9%	124.1	21%	1.4%	
MIATK	Mia Teknoloji	TEKNOLOJİ		19.37	8.78	-16%	23.1	57%	0.3%	
MPARK	Mip Sağlık Hizmetleri	SAĞLIK	14.53	5.92	1.72	17%	90.5	42%	0.9%	
OBAMS	Oba Makarnaçılık	GIDA		870.70	0.90	-27%	25.1	26%	0.1%	
ODAS	Odış Elektrik	ELEKTRİK	30.09	2.53	0.82	2%	10.1	73%	0.2%	
OTKAR	Otokar	OTOMOTİV		75.91	1.33	-26%	42.3	27%	0.3%	
DYAKK	Oyak Çimento Fabrikaları	ÇİMENTO	12.13	6.11	1.56	13%	102.4	24%	0.6%	
PANOL	Pasifik Holding	HOLDİNG	10.12	5.22	0.05		32.6	20%	0.2%	
PASEU	Pasifik Eurasia Lojistik Dış Ticaret	LOJİSTİK	64.24	974.34	30.37	37%	74.7	42%	0.7%	
PATEK	Pasifik Teknoloji	TEKNOLOJİ	27.65			4.18	20%	14.9	0.2%	
PETKM	Petkim	PETROL VE PETROL ÜRÜNLERİ			1.07	-10%	61.7	47%	0.7%	
PGSUY	Pegasus Hava Taşımacılığı	HAVA YOLLARI VE HİZMETLERİ	10.05	7.12	1.57	8%	86.7	43%	0.9%	
PSGYO	Pasifik Gayrimenkul Yatırım Ortaklığı	GAYRİMENKUL YATIRIM ORT.	5.21			158.86	12%	21.8	0.2%	
QUAGR	Qua Grantı Havalı Yapı	İNŞAAT MALZEMELERİ		6.83	1.20	-9%	9.8	55%	0.1%	
RALYH	Ral Yatırım Holding	TEKSTİL, ENTEGRE	25.93	46.30	9.10	51%	85.1	37%	0.8%	
REDR	Reeder Teknoloji	TEKNOLOJİ		201.39	3.92	-12%	6.8	57%	0.1%	
SAHOL	Sabancı Holding	HOLDİNG	23.34	27.71	11.31	2%	194.6	51%	2.3%	
SARKY	Sarkuysan	İNŞAAT MALZEMELERİ	70.95	13.53	0.41	3%	27.8	83%	0.6%	
SASA	Sasa	ENDÜSTRİYEL TEKSTİL		27.35	4.16	-15%	123.1	47%	1.3%	
SİSE	Şişe Cam	CAM	12.73	12.48	1.08	4%	141.5	49%	1.6%	
SKBNK	Şekerbank	BANKACILIK	15.98			18%	35.3	48%	0.4%	
SOKM	Şok Marketler Ticaret	PERAKENDE		3.69	0.11	-6%	29.6	51%	0.3%	
TABGD	Tab Gıda Sanayi	GIDA	26.37	6.51	1.32	11%	71.5	20%	0.3%	
TAVHL	Tav Havalimanları	HAVA YOLLARI VE HİZMETLERİ	60.56	7.07	2.12	2%	94.7	48%	1.0%	
TCELL	Turkcell	İLETİŞİM	11.96	2.80	1.26	7%	238.9	44%	2.4%	
THYAO	Türk Hava Yolları	HAVA YOLLARI VE HİZMETLERİ	3.13	5.54	0.90	16%	407.1	50%	4.7%	
TKFEN	Tekfen Holding	HOLDİNG			0.97	-15%	48.7	21%	0.2%	
TOASO	Tofaş Otomotiv Fab.	OTOMOTİV	11.71	15.35	0.47	20%	144.8	24%	0.8%	
TRALT	Türk Altın İşletmeleri	MADENCİLİK	26.36	13.42	5.45	12%	144.0	29%	1.0%	
TRENU	Tr Doğal Enerji	ELEKTRİK	32.67	1.10	0.31	6%	23.1	36%	0.2%	
TRMET	Tr Anadolu Metal Madencilik	MADENCİLİK	22.37	5.09	1.42	8%	43.7	44%	0.5%	
TSKB	T. S. K. B.	BANKACILIK	2.96			27%	33.0	39%	0.3%	
TKKÖM	Türk Telekom	İLETİŞİM	7.49	2.92	1.21	13%	217.5	13%	0.7%	
TUKAS	Tuğay	GIDA	188.32	6.46	1.79	0%	110.9	53%	0.1%	
TURPS	Tiporaş	PETROL VE PETROL ÜRÜNLERİ	13.35	5.71	0.42	10%	481.7	49%	5.6%	
TUREX	Tureks Turizm	TURİZM	13.11	3.93	1.02	9%	8.9	40%	0.1%	
TURSG	Türkiye Sigorta	SİGORTA	6.31			49%	134.5	18%	0.6%	
ULKER	Ülker	GIDA	11.61	4.67	0.70	8%	44.0	39%	0.4%	
VAKBN	T. Vakıflar Bankası	BANKACILIK	4.64			23%	301.6	6%	0.4%	
VESTL	Vestel	DAYANIKLI TÜKETİM			0.83	-71%	9.1	45%	0.1%	
YKBNK	Yapı Ve Kredi Bankası	BANKACILIK	5.39			30%	301.4	39%	2.8%	
ZOREN	Zorlu Enerji	ELEKTRİK		9.99	1.87	-20%	15.6	36%	0.1%	

En düşük F/K	Şirket
2.96	TSKB

En düşük FD/FAVÖK	Şirket
0.70	İSMEN

En düşük FD/SATIŞLAR	Şirket
0.01	İSMEN

En düşük özkaynak karlılığı	Şirket
-200%	FENER

En düşük piyasa değeri	Şirket
6.8	REEDR

En düşük halka açıklık oranı	Şirket
6%	VAKBN

En düşük BIST 100 payı	Şirket
0.1%	TUREX

En yüksek F/K	Şirket
576.39	ERGL

En yüksek FD/FAVÖK	Şirket
974.34	PASEU

En yüksek FD/SATIŞLAR	Şirket
264.51	BRYAT

En yüksek özkaynak karlılığı	Şirket
124%	KTELV

En yüksek piyasa değeri	Şirket
1794.4	ASELS

En yüksek halka açıklık oranı	Şirket
95%	KUYAS

En yüksek BIST 100 payı	Şirket
11.1%	ASELS

Kaynak: Deniz Yatırım Strateji ve Araştırma Bölümü Hesaplamaları, Rasyolar  
F/K, FD/FAVÖK ve FD/Satışlar rasyoları son 4 çeyrek verilerine aittir.



## Deniz Yatırım model portföy

Deniz Yatırım Model Portföy								
Hisse	Hedef fiyat	Potansiyel	Nominal Δ	YBB	1A Δ	3A Δ	6A Δ	12A Δ
TAVHL	425.50	63%	991%	-13%	-19%	-28%	0%	12%
HTTBT	77.00	91%	320%	-4%	-4%	-16%	-17%	-5%
BIMAS	499.95	27%	557%	46%	3%	12%	43%	71%
CCOLA	108.57	33%	414%	41%	5%	6%	49%	66%
YKBNK	54.30	52%	139%	-1%	-9%	-14%	6%	32%
TABGD	380.00	39%	36%	31%	3%	0%	16%	61%
GARAN	205.73	58%	11%	-6%	-11%	-15%	2%	20%
KCHOL	314.00	60%	17%	20%	-7%	-8%	19%	30%
AGESA	320.96	36%	16%	10%	0%	-4%	11%	67%
KLKIM	59.35	88%	-9%	-9%	-17%	-23%	3%	9%
MPARK	640.00	35%	23%	25%	-1%	2%	51%	36%

MP ortalama potansiyel	53%
MP son güncellemeden Δ	10%
BIST 100 son güncellemeden Δ	20%

MP son 12A	23%	BIST 100 son 12A	47%
MP YBB	13%	BIST 100 YBB	24%
MP 2019-	2394%	BIST 100 2019-	1134%
<b>Rölatif son 12A</b>	<b>-16%</b>		
<b>Rölatif YBB</b>	<b>-9%</b>		
<b>Rölatif 2019-</b>	<b>102%</b>		

Yıl	MP performans	BIST 100	BIST 100 Getiri	Rölatif BIST 100	Rölatif BIST 100 Getiri
2019	56%	25%	30%	25%	20%
2020	53%	29%	31%	19%	17%
2021	37%	26%	30%	9%	6%
2022	205%	197%	206%	3%	0%
2023	52%	36%	39%	12%	9%
2024	44%	32%	35%	10%	7%
2025	2%	15%	17%	-11%	13%
2026	13%	24%	26%	-9%	10%

Kaynak: Deniz Yatırım Strateji ve Araştırma Bölümü hesaplamaları

## Deniz Yatırım döngüsel portföy

Deniz Yatırım Döngüsel Portföy											
Hisse senedi	Giriş tarihi	Giriş seviyesi	Son kapanış	Değişim	Rölatif	Portföyde kalma süresi, gün	Yıl başlangıcından değişim	Haftalık değişim	Haftalık rölatif	Haftalık beta	Haftalık korelasyon
ASELS	17.07.2023	36.39	393.50	981%	405%	1039	70%	-5%	-1%	0.78	0.42
AKBNK	21.08.2023	25.30	69.10	173%	48%	1004	2%	-3%	1%	1.29	0.73
DOHOL	09.07.2024	16.02	23.44	46%	13%	681	38%	-4%	0%	0.77	0.56
ENKAI	02.05.2025	60.13	98.80	64%	7%	384	30%	-3%	1%	0.83	0.57
TUPRS	18.08.2025	149.41	250.00	67%	30%	276	41%	0%	4%	0.76	0.51
BIGCH	18.08.2025	9.26	6.54	-29%	-45%	276	-35%	-7%	-3%	0.82	0.29
ISMEN	27.08.2025	41.21	38.74	-6%	-23%	267	6%	-5%	-1%	1.24	0.75
TRGYO	05.01.2026	70.89	95.00	34%	11%	136	35%	0%	4%	0.80	0.65
MGR0S	30.03.2026	594.16	685.50	15%	5%	52	32%	-2%	2%	0.82	0.58
KRDMD	30.03.2026	29.39	40.20	37%	24%	52	59%	-6%	-2%	1.46	0.78
ENJSA	30.03.2026	113.14	113.70	0%	-9%	52	31%	-3%	1%	1.03	0.71

Kaynak: Deniz Yatırım Strateji ve Araştırma Bölümü hesaplamaları, Rasyonet

## Deniz Yatırım döngüsel portföy performans

Dönem	Döngüsel Portföy endeks seviyesi	Döngüsel Portföy rölatif (XU100)	Döngüsel Portföy rölatif (XU30)	XU100
20.05.2026	1756	82%	72%	963
19.03.2026	1637	83%	73%	896
31.12.2025	1485	92%	90%	774
31.12.2024	1224	81%	78%	675
29.12.2023	845	65%	65%	513
30.12.2022	539	42%	42%	379
31.12.2021	144	13%	11%	128
21.10.2021	100			100
Haftalık performans (Portföy)	7%			
Yıl başlangıcından performans (Portföy)	18%			
Kurulduğu günden performans (Portföy)	1656%			
Haftalık ortalama beta (Portföy)	0.96			
Haftalık ortalama korelasyon (Portföy)	0.59			
Ortalama gün (Portföy)	384			
Toplam gün (Portföy kuruluşundan)	1672			
XU100 haftalık performans	7%			
XU100 yıl başlangıcından performans	24%			
XU100 Döngüsel Portföy kurulduğu günden performans	863%			
Döngüsel Portföy, XU100 haftalık rölatif	0%			
Döngüsel Portföy, XU100 yıl başlangıcından rölatif	-5%			
Döngüsel Portföy, XU100 kurulduğu günden rölatif	82%			

Kaynak: Deniz Yatırım Strateji ve Araştırma Bölümü hesaplamaları

## Döngüsel Portföy

Döngüsel Portföy, Deniz Yatırım Strateji ve Araştırma Bölümü'nde çalışan analistler tarafından BIST içerisinde yer alan hisse senetlerine yönelik 'döngüsel' beklentileri içeren ve sadece Genel Yatırım Tavsiyesi kapsamında değerlendirmelerdir. Buna göre, Portföy oluşturulurken, herhangi bir hedef fiyat beklentisi, yüzde (%) kazanç önerisi ve zaman kısıtı (hedeflemeleri) bulunmamaktadır.

Portföy, Model Portföy yönetim mantığından farklı çalışmaktadır. Model Portföy, orta-uzun vadeli beklentilerden ve hedef fiyat seviyelerinden oluşurken (12-ay beklentiler); Döngüsel Portföy ise bunlardan bağımsız, şeffaf şekilde yönetilme amaçlı edinen, hesap verilebilir ekseninde, temel analiz ile beğenilen ve paylaşılan özet düşüncelerden oluşan şirket beklentilerini içerir ve karar aşamasında hedef fiyat ve öneri baz oluşturur. Analistler, Portföy'ün şekillendirilme sürecinde, sektör ve şirketlere yönelik 'döngüsel' gözetmevi önceliklendirmeye çalışırken, kimi dönemlerde TL ve YP cinsinden fiyatlama seviyelerinin sunduğu iskonto avantajlarını da gözetirler.

Deniz Yatırım Strateji ve Araştırma Bölümü Döngüsel Portföy içerisinde yaptığı güncellemeleri mail ortamında ilgili müşteri temsilcileri ile paylaşmak ve geçmişe dönük veri sınıflandırmasını yapmakla yükümlüdür.

Döngüsel Portföy, hiçbir koşulda sadece teknik analiz bilgisi ve değerlendirmelerine dayalı şekilde oluşturulamaz.

Döngüsel Portföy, herhangi bir müşteri yönlendirmesi içermemektedir. Strateji ve Araştırma Bölümü'nde yer alan analistlerin özet düşüncelerinden oluşan ve son kararın her zaman yatırımcıya bırakıldığını gözetilen bir süreçtir.

Döngüsel Portföy, alım ve satım şeklinde çift yönlü değerlendirme şeklinde çalışmakta ve Portföy içerisindeki hisselerin eşit dağılımı üzerine odaklanmaktadır.

Döngüsel Portföy, Deniz Yatırım Strateji ve Araştırma Bölümü tarafından yapılacak değerlendirmelere göre yıl içerisinde herhangi bir sayı kısıtı olmadan uygun zamanda güncellenebilir.

## Taktiksel Alım Önerileri

Hisse	Öneri tarihi	Mail saati	Gönderim fiyatı*	Son kapanış	K/Z	Ortalama endeks seviyesi**	Güncel fiyat	Endeks Δ
ISMEN	17.11.2025	11:24	40.12	38.74	-3.4%	10,680	14,012	31.2%
AKSA	21.11.2025	11:37	10.26	11.00	7.2%	10,880	14,012	28.8%

Kaynak: Deniz Yatırım Strateji ve Araştırma Bölümü hesaplamaları

\*Matrikste yer alan grafikte 5 dakikalık barm kapanış fiyatı baz alınmıştır.

\*\*Öneri tarihinde, endekste görülen en düşük ve en yüksek seviyenin ortalaması alınmıştır.

\*\*\*Taktiksel Alım önerileri, Strateji ve Araştırma Bölümü ekibi tarafından verilmektedir. Herhangi bir hisse senedi için Taktiksel Alım önerisinde bulunulabilmesi için temel kriter, Araştırma kapsamımız içerisinde yer almasıdır. Buna göre, öneri ve hedef fiyat seviyesinden bağımsız, temel analiz kapsamında açıklanması mümkün olmayan gerekçelerle yakın zaman içerisinde piyasa değerinde azalış olan ve fakat Bölüm tarafından beğenilen şirketler bu öneri kapsamında her zaman değerlendirilebilirler. Hedef fiyat ve öneri seviyesi ile Taktiksel Alım önerisi birbirinden bağımsızdır ve doğrudan ilişki kurulamaz. Ekip, öneri için yukarı yönde %5-10 primlenme söz konusu olduğunda öneriyi sonlandırabilir. Benzer şekilde, %5-10 arası eksi performans gerçekleştiğinde Zarar Kes durumu devreye girecektir. Tüm bunlara ek olarak, paylaşılan öneri(ler) kapaması için her zaman piyasa koşulları gözetilir ve herhangi bir K/Z seviyesi olmaksızın sonlandırılabilir.

Hisse	Öneri tarihi	Gönderim fiyatı	Kapatma tarihi	Kapatma fiyatı	K/Z	Ortalama endeks seviyesi	Kapatma endeks seviyesi	Endeks değişim	Rölatif
KRDMD	14.11.2025	23.64	11.12.2025	26.44	12%	10,524	11,282	7%	4.3%
TABGD	01.12.2025	214.90	26.12.2025	232.00	8%	10,998	11,265	2%	5.4%
AKGRT	19.11.2025	6.82	19.01.2026	8.38	23%	10,846	12,824	18%	3.9%
			Ortalama		14%			Ortalama	5%
			Medyan		12%			Medyan	4%

Kaynak: Deniz Yatırım Strateji ve Araştırma Bölümü hesaplamaları

## Değerlemeler

	Piyasa Değeri (mn TL)	Piyasa Değeri (mn USD)	BIST 30 Endeksi'ndeki Payı	BIST 100 Endeksi'ndeki Payı	Nominal Hisse Performansı - YBB	Relatif Hisse Performansı - YBB	Hedef Fiyat (TL)	Tavsiye	Kapanış Fiyatı	Yükseliş / Düşüş Potansiyeli
<b>Bankacılık</b>										
Akbank	359,320	7,896	6.0%	4.4%	2%	-18%	118.20	AL	69.10	71.1%
Albaraka Türk	20,400	448	---	---	7%	-14%	11.94	AL	8.16	46.3%
Garanti Bank	545,160	11,979	2.4%	1.8%	-6%	-24%	205.73	AL	129.80	58.5%
Halkbank	279,344	6,138	---	0.6%	6%	-15%	42.60	TUT	38.88	9.6%
İş Bankası	342,500	7,526	3.4%	2.5%	1%	-19%	24.46	AL	13.70	28.5%
TSKB	33,040	726	---	0.3%	0%	-20%	18.66	AL	11.80	58.2%
Vakıf Bank	301,642	6,628	0.6%	0.4%	-1%	-20%	42.90	AL	30.42	41.0%
Yapı Kredi Bank	301,391	6,623	3.8%	2.8%	-1%	-21%	54.30	AL	35.68	52.2%
<b>Araç Kurumlar</b>										
İş Yatırım	58,110	1,277	---	0.4%	6%	-15%	64.73	AL	38.74	67.1%
<b>Varlık Yönetim Şirketleri</b>										
Gelecek Varlık Yönetimi	8,361	184	---	---	-22%	-37%	118.79	AL	59.85	98.5%
<b>Sigorta</b>										
Ağesa Hayat Emeklilik	42,480	933	---	---	10%	-11%	320.96	AL	236.00	36.0%
Aksigorta	11,429	251	---	---	4%	-16%	11.00	AL	7.09	55.1%
Anadolu Hayat Emeklilik	45,408	998	---	---	15%	-7%	168.86	AL	105.60	59.9%
Anadolu Sigorta	57,400	1,261	---	0.5%	30%	5%	45.93	AL	28.70	60.0%
Türkiye Sigorta	134,500	2,955	---	0.6%	14%	-8%	20.40	AL	13.45	51.7%
<b>Holdingle</b>										
Alarka Holding	39,803	875	---	0.3%	-3%	-22%	141.82	AL	95.45	48.6%
Doğan Holding	61,342	1,348	---	0.5%	38%	11%	31.90	AL	23.44	36.1%
Enka İnşaat	592,800	13,026	2.2%	1.6%	30%	4%	121.90	TUT	98.80	23.4%
Koç Holding	497,036	10,922	3.4%	2.5%	20%	-3%	314.00	AL	196.00	60.2%
Sabancı Holding	194,600	4,276	3.1%	2.3%	12%	-10%	151.59	AL	92.65	63.6%
Şişecam	141,459	3,108	2.2%	1.6%	20%	-3%	60.00	TUT	46.18	29.9%
<b>Petrol ve Gaz</b>										
Aygaz	56,709	1,246	---	---	36%	9%	362.00	AL	258.00	40.3%
Petkim	61,687	1,355	1.0%	0.7%	50%	21%	21.00	TUT	24.34	-13.7%
Tüpraş	481,699	10,585	7.6%	5.6%	41%	13%	359.00	AL	250.00	43.6%
<b>Enerji</b>										
Aksa Enerji	98,107	2,156	---	0.5%	10%	-11%	114.70	AL	80.00	43.4%
Alfa Solar Enerji	19,007	438	---	---	27%	2%	64.40	G.G.	51.65	24.7%
Büyükçöl Enerji	8,630	190	---	---	3%	-17%	22.00	TUT	17.26	27.5%
Galata Wind Enerji	15,066	331	---	---	25%	0%	36.20	TUT	27.90	29.7%
Enerjisa Enerji	134,288	2,951	---	0.6%	31%	5%	125.62	G.G.	113.70	10.5%
<b>Demir Çelik</b>										
Erdemir	270,480	5,943	4.1%	3.0%	62%	30%	43.00	AL	38.64	11.3%
Kardemir (D)	52,466	1,153	0.9%	0.6%	59%	28%	52.00	AL	40.20	29.4%
<b>Kimya, Tarımsal İlaç ve Gübre</b>										
Aksa Akriklik	42,735	939	---	0.3%	18%	-5%	14.70	AL	11.00	33.6%
Alkim Kimya	5,535	122	---	---	0%	-19%	23.00	TUT	18.45	24.7%
Hektaş	33,720	741	---	0.3%	31%	5%	4.30	TUT	4.00	7.5%
<b>Otomotiv ve Otomotiv Yan Sanayi</b>										
Doğuş Otomotiv	40,546	891	---	0.4%	6%	-15%	294.30	TUT	184.30	59.7%
Ford Otosan	304,064	6,681	1.7%	1.3%	-3%	-22%	121.40	TUT	86.65	40.1%
Koridsa	16,613	365	---	---	76%	42%	77.80	TUT	85.40	-8.9%
Tofaş	144,750	3,181	1.1%	0.8%	25%	1%	451.00	AL	289.50	55.8%
Türk Traktör	45,130	992	---	---	-13%	-30%	635.00	TUT	451.00	40.8%
Otokar	42,330	930	---	0.3%	-27%	-42%	540.00	TUT	352.75	53.1%
Brisa	27,674	608	---	---	6%	-15%	109.90	TUT	90.70	21.2%
<b>Sağlık</b>										
Lokman Hekim	3,396	75	---	---	-17%	-33%	25.27	AL	15.72	60.7%
Meditera Tıbbi Malzeme	3,570	78	---	---	4%	-16%	45.50	TUT	30.00	51.7%
MİP Sağlık	90,492	1,988	---	0.9%	25%	0%	640.00	AL	473.75	35.1%
Selçuk Eczacı Deposu	61,852	1,359	---	---	15%	-8%	109.56	TUT	99.60	10.0%
<b>Perakende ve Toptan</b>										
BİM	471,300	10,356	10.1%	7.4%	46%	18%	499.95	AL	392.75	27.3%
Bizim Toptan	2,215	49	---	---	6%	-15%	36.00	TUT	27.52	30.8%
Ebebek Mağazacılık	12,336	271	---	---	39%	11%	99.00	AL	77.10	28.4%
Mavi Giyim	33,258	731	---	0.6%	0%	-20%	61.23	AL	41.86	46.3%
Migros	124,113	2,727	1.9%	1.4%	32%	6%	946.44	AL	685.50	38.1%
Şok Marketler	29,605	651	---	0.3%	-2%	-21%	80.00	AL	49.90	60.3%
<b>Gıda ve İçecek</b>										
Coca Cola İçecek	228,743	5,026	---	1.3%	41%	14%	108.57	AL	81.75	32.8%
TAB Gıda	71,463	1,570	---	0.3%	31%	5%	380.00	AL	273.50	38.9%
Ülker	44,018	967	---	0.4%	10%	-11%	159.80	TUT	119.20	34.1%
Armada Gıda	30,754	676	---	---	191%	134%	109.60	TUT	116.50	-5.9%
Ofis Yem Gıda	8,219	181	---	---	-19%	-35%	69.30	TUT	56.20	23.3%
Büyük Şeffir Gıda	3,499	77	---	---	-35%	-48%	20.28	AL	6.54	210.1%
<b>Beşerî Eya ve Mobilya</b>										
Arçelik	72,776	1,599	---	0.3%	7%	-14%	163.00	AL	107.70	51.3%
Vestel Beyaz Eya	11,056	243	---	---	-11%	-29%	9.50	TUT	6.91	37.5%
Vestel Elektronik	9,057	199	---	0.1%	-6%	-24%	33.00	TUT	27.00	22.2%
Yataş	6,420	141	---	---	8%	-14%	65.00	AL	42.86	51.7%
<b>Telekom &amp; Teknoloji &amp; Yazılım</b>										
Aztek Teknoloji	4,730	104	---	---	15%	-8%	6.00	TUT	4.73	36.8%
HİTİ Bilgisayar Hizmetleri	12,120	266	---	---	-4%	-23%	77.00	AL	40.40	90.6%
İndeks Bilgisayar	8,513	187	---	---	44%	16%	14.00	AL	11.35	23.3%
Karel Elektronik	9,880	217	---	---	46%	17%	15.00	AL	12.26	22.3%
Logo Yazılım	14,573	320	---	---	2%	-18%	245.40	AL	153.40	60.0%
Turkcell	238,920	5,250	3.3%	2.4%	17%	-6%	174.40	AL	108.60	60.6%
Türk Telekom	217,525	4,780	0.9%	0.7%	8%	-13%	83.00	AL	62.15	33.5%
<b>Savunma</b>										
Aselsan	1,794,360	39,429	15.1%	11.1%	70%	36%	304.70	TUT	393.50	-22.6%
<b>Yapı Malzemeleri</b>										
Akçansa	35,839	788	---	---	13%	-9%	240.00	TUT	187.20	28.2%
Çimsa	49,313	1,084	---	0.5%	14%	-8%	64.26	AL	52.15	23.2%
Kalekim	14,499	319	---	---	-9%	-27%	59.35	AL	31.52	88.3%
<b>Havacılık</b>										
Pegasus	86,700	1,905	1.2%	0.9%	-10%	-27%	305.50	G.G.	173.40	76.2%
TAV Havalimanları	94,726	2,081	1.4%	1.0%	-13%	-30%	425.50	AL	260.75	63.2%
Türk Hava Yolları	407,100	8,945	6.4%	4.7%	10%	-12%	404.90	G.G.	295.00	37.3%
<b>GYO'lar</b>										
Emlak GYO	75,392	1,657	1.2%	0.9%	-3%	-22%	33.40	AL	19.84	68.3%
Torunlar GYO	100,000	2,197	---	---	35%	9%	113.30	AL	95.00	19.3%
Rönesans Gayrimenkul Yatırım Ortaklığı	66,531	1,462	---	---	46%	17%	310.10	AL	201.00	54.3%

Kaynak: Deniz Yatırım Strateji ve Araştırma Bölümü hesaplamaları

85.0% 72.7%

## Strateji ve Arařtırma Bölümü kapsamındaki hisselerle ait öneri dağılımı

**Arařtırma öneri dağılımı**

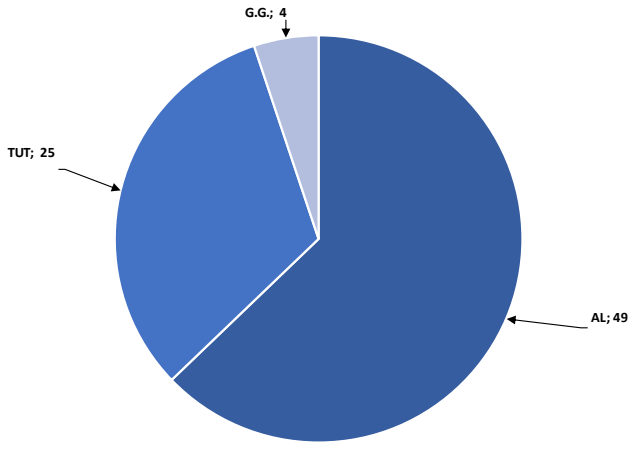

Kaynak: Deniz Yatırım Strateji ve Arařtırma Bölümü

**Arařtırma kapsamı sektörel dağılımı**

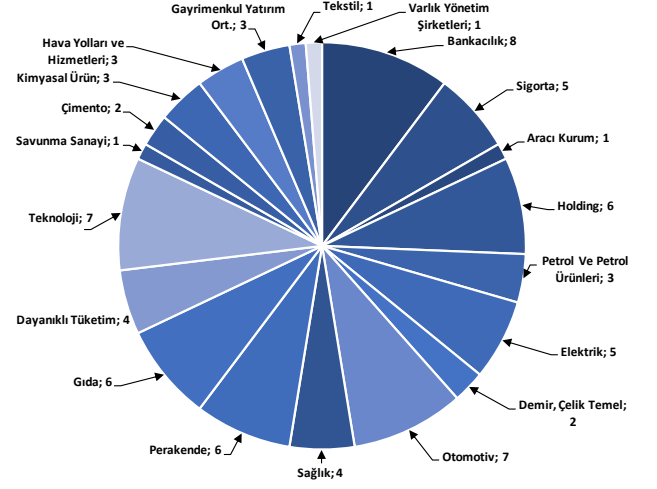

Kaynak: Deniz Yatırım Strateji ve Arařtırma Bölümü

## Haftalık takvim

Haftalık Takvim, 18- 24 Mayıs 2026							
Tarih	Gün	Saat	Ülke	Olay	Beklenti	Önceki	
18 Mayıs	Pazartesi	10:00	TR	Tüketici Güveni (M.A.)	--	85.5	
		10:00	TR	İşsizlik Oranı	--	8.10%	
		23:00	ABD	TIC Net Uzun Vadeli İşlemler	--	\$58.6b	
19 Mayıs	Salı	12:00	EUR	Ticaret Dengesi (M.A.)	--	7.0b	
		12:00	EUR	Ticaret Dengesi (Mevsimsellikten Arındırılmamış)	--	11.5b	
		17:00	ABD	Devam Eden Konut Satışları (Aylık)	1.60%	1.50%	
		17:00	ABD	Devam Eden Konut Satışları NSA (Yıllık)	--	1.80%	
20 Mayıs	Çarşamba	10:00	TR	Konut Fiyat Endeksi (Yıllık)	--	26.40%	
		10:00	TR	Konut Fiyat Endeksi (Aylık)	--	2.00%	
		12:00	EUR	TÜFE (Yıllık)	3.00%	3.00%	
		12:00	EUR	TÜFE (Aylık)	1.00%	1.00%	
		12:00	EUR	Çekirdek TÜFE (Yıllık)	2.20%	2.20%	
		21:00	ABD	FOMC Toplantı Tutanaqları	--	--	
21 Mayıs	Perşembe	11:00	EUR	ECB Cari İşlemler Dengesi (M.A.)	--	24.9b	
		11:00	EUR	S&P Küresel Euro Bölgesi İmalat PMI	51.6	52.2	
		11:00	EUR	S&P Küresel Euro Bölgesi Hizmet PMI	47.7	47.6	
		11:00	EUR	S&P Küresel Euro Bölgesi Bileşik PMI	49	48.8	
		12:00	EUR	İşçilik Maliyetleri (Yıllık)	--	3.30%	
		15:30	ABD	İşsizlik Başvurusu Başvuruları	--	211k	
		15:30	ABD	Konut Başlangıçları	1420k	1502k	
		15:30	ABD	Konut Başlangıçları (Aylık)	-5.50%	10.80%	
		15:30	ABD	İnşaat İzinleri	1380k	1363k	
		15:30	ABD	İnşaat İzinleri (Aylık)	2.70%	-11.40%	
		16:45	ABD	S&P Küresel ABD İmalat PMI	53.6	54.5	
		16:45	ABD	S&P Küresel ABD Hizmet PMI	51.3	51	
		16:45	ABD	S&P Küresel ABD Bileşik PMI	--	51.7	
17:00	EUR	Tüketici Güveni	-20	-20.6			
22 Mayıs	Cuma	10:00	TR	Ticaret Dengesi	--	-11.20b	
		10:00	TR	Reel Sektör Güven Endeksi (M.A.)	--	98.6	
		10:00	TR	Reel Sektör Güven Endeksi (M. Arındırılmamış)	--	100.6	
		10:00	TR	Kapasite Kullanım Oranı	--	73.80%	
		11:00	TR	Yabancı Turist Girişleri (Yıllık)	--	5.00%	
		14:30	TR	Yabancı Net Tahvil Yatırımı	--	\$182m	
		14:30	TR	Yabancı Net Hisse Senedi Yatırımı	--	\$215m	
23 - 24 Mayıs		Hafta sonu					

\*(M.A.):Mevsimsellikten arındırılmış

Kaynak: Bloomberg, Deniz Yatırım Strateji ve Araştırma

## Yasal Uyarı

Bu rapor/e-posta içerisinde yer alan değerlendirmeler Deniz Yatırım Menkul Kıymetler A.Ş. tarafından, güvenilir olduğuna inanılan kaynaklardan elde edilen bilgi ve veriler kullanılarak genel nitelikte hazırlanmıştır. Raporunda yer alan ifadeler, mali durumunuz ile risk ve getiri tercihlerinize uygun olmayabilir ve hiçbir şekilde alış veya satış yapılması yönünde yönlendirme olarak değerlendirilmemelidir. Deniz Yatırım, bu bilgilerin doğru, eksiksiz ve değişmez olduğunu garanti etmemektedir. Bu sebeple, okuyucuların, bu raporlardan elde edilen bilgilere dayanarak hareket etmeden önce, bilgilerin doğruluğunu teyit etmeleri önerilir ve bu bilgilere dayanarak aldıkları kararlarda sorumluluk okuyucuların kendilerine aittir. Bilgilerin eksikliği ve yanlışlığından Deniz Yatırım hiçbir şekilde sorumlu tutulamaz. Ayrıca, Deniz Yatırım ve DenizBank Finansal Hizmetler Grubu çalışanları ve danışmanlarının, herhangi bir şekilde bu rapor/e-posta içerisinde yer alan bilgiler dolayısıyla ortaya çıkabilecek, doğrudan veya dolaylı zararlarla ilgili herhangi bir sorumluluğu yoktur. Burada yer alan bilgiler sermaye piyasası aracına yönelik bir yatırım tavsiyesi, alım-satım önerisi ya da getiri vaadi değildir ve yatırım danışmanlığı kapsamında yer almamaktadır. Yatırım Danışmanlığı hizmeti; yetkili kuruluşlar tarafından imzalanacak yatırım danışmanlığı sözleşmesi çerçevesinde kişilerin risk ve getiri tercihleri dikkate alınarak kişiye özel sunulmaktadır. Buradaki içeriğin hiçbir bölümü Deniz Yatırım Menkul Kıymetler A.Ş.'nin yazılı izni olmadan çoğaltılamaz, hiçbir şekilde ortamda yayımlanamaz, alıntı yapılamaz ve kullanılamaz. Sadece burada yer alan bilgilere dayanarak yatırım kararı verilmesi beklentilerinize uygun sonuçlar doğurmayabilir.

© DENİZ INVEST 2026

## Derecelendirme

Deniz Yatırım Analistleri, her hisse senedi için bir veya birden fazla değerlendirme yöntemi kullanarak 12 aylık hedef değerler (fiyatlar) ve buna bağlı olarak potansiyel getirileri hesaplamaktadır. 12 ay derecelendirme sistemimiz; AL, TUT ve SAT olmak üzere 3 farklı genel yatırım tavsiyesi içerir.

**AL:** Hisse senedinin gelecek 12 ay toplam potansiyel getirisinin en az %20 ve üzerinde oluşması şeklindeki değerlendirme ifade etmektedir.

**TUT:** Hisse senedinin gelecek 12 ay toplam potansiyel getirisinin %0-20 aralığında oluşması şeklindeki değerlendirme ifade etmektedir.

**SAT:** Hisse senedinin gelecek 12 ay toplam potansiyel getirisinin %0'dan daha düşük seviyelerde oluşması şeklindeki değerlendirme ifade etmektedir.

Derecelendirme	Potansiyel Getiri (PG), 12-ay
AL	≥%20
TUT	%0-20
SAT	≤%0

Kaynak: Deniz Yatırım

Deniz Yatırım Analistleri, hisse senetlerini; potansiyel katalizörler, tetikleyici gelişmeler, riskler ile piyasa, sektör ve rakip firma gelişmeleri ışığında değerlendirmektedir. Analistlerimiz, genel yatırım tavsiyesinin kamuoyuyla paylaşılmasını takip eden süreçte hisse senetlerini titizlikle yakından takibe devam etmekte; ancak, hisse senedi fiyatındaki dalgalanmalardan ötürü değerler, derecelendirme sistemimizdeki sınırları aştığı takdirde, hisse senedi hakkında sundukları tavsiyeyi değiştirmemeyi ve/veya Gözden Geçirme (GG) sürecine almayı tercih edebilirler. Olası Gözden Geçirme (GG) durumunda, analistlerimiz açısından derecelendirme ve/öneri güncelleme noktasında herhangi bir zaman kısıtlaması kesinlikle söz konusu değildir. Kimi durumlarda, değerlendirme açısından, matematiksel olarak yükseliş potansiyeli veya düşüş riskinin doğması durumunda, analistlerimiz, AL-TUT-SAT önerilerinin dışında, sektör ve şirket ile ilgili genel gidişatı ve son gelişmeleri gözetenerek derecelendirmeye temel oluşturan potansiyel getiri seviyelerinin dışında önerilerde bulunma haklarını saklı tutarlar. Bu gibi durumlarda, bahse konu şirket(ler)in, içerisinde buldukları sektörün genel koşulları, muhtemel risk ve getiri başlıkları, açıklanan son finansallarındaki parametreler, politik ve jeopolitik gibi farklı birçok girdi gözetilerek değerlendirilme bulunabilir. Analistlerimiz, AL-TUT-SAT önerilerini belirlerken, sadece matematiksel değerlerin gözetildiği, mekanik bir süreç yürütmemektedirler.