

günlük bülten

Tarih	BIST 100	Endeks değişim	İşlem hacmi, mio TRY	Hacim değişim
21.05.2026	13164	-6.1%	163,233	-1.7%
20.05.2026	14012	-0.1%	165,545	3.9%
18.05.2026	14030	-2.4%	159,325	-5.8%
15.05.2026	14368	-1.9%	169,114	5.1%
14.05.2026	14645		160,837	

Tarih	BIST 100	Endeks değişim	İşlem hacmi, mio USD	Hacim değişim
21.05.2026	289	-6.1%	3,585	-1.3%
20.05.2026	308	-0.3%	3,638	3.8%
18.05.2026	309	-2.5%	3,506	-5.6%
15.05.2026	317	-2.0%	3,726	5.1%
14.05.2026	323		3,547	

Kaynak: Deniz Yatırım Strateji ve Araştırma Bölümü hesaplamaları

Piyasa özeti					
Yerel piyasa	Kapanış	Önceki	Değişim	Yıl başlangıcı	Değişim
BIST 30	15052	15981	-5.8%	12224	23.1%
BIST 100	13164	14012	-6.1%	11262	16.9%
USDTRY	45.59	45.60	0.0%	42.96	6.1%
EURTRY	53.04	53.02	0.0%	50.52	5.0%
GBPTRY	61.44	61.30	0.2%	57.92	6.1%
Sepet kur	49.31	49.31	0.0%	46.74	5.5%
2y TR tahvil	43.83%	43.63%	20	36.84%	699
10y TR tahvil	35.87%	35.75%	12	28.96%	691
AOFM	40.00%	40.00%	0	38.00%	200
5y CDS	261	241	20	204	57

FX	Kapanış	Önceki	Değişim	Yıl başlangıcı	Değişim
EURUSD	1.1619	1.1624	0.0%	1.1746	-1.1%
GBPUSD	1.3431	1.3435	0.0%	1.3475	-0.3%
USDJPY	158.98	158.92	0.0%	156.71	1.4%

Emtia	Kapanış	Önceki	Değişim	Yıl başlangıcı	Değişim
Ons altın, USD	4,543	4,544	0.0%	4,319	5.2%
Ons gümüş, USD	76.68	75.90	1.0%	71.66	7.0%
Brent, USD	102.58	105.02	-2.3%	60.85	68.6%

Global endeksler	Kapanış	Önceki	Değişim	Yıl başlangıcı	Değişim
Dow Jones	50286	50009	0.6%	48063	4.6%
S&P 500	7446	7433	0.2%	6846	8.8%
Nasdaq Comp.	26293	26270	0.1%	23242	13.1%
DAX	24607	24737	-0.5%	24490	0.5%
FTSE 100	10443	10432	0.1%	9931	5.2%

Kaynak: Deniz Yatırım Strateji ve Araştırma Bölümü hesaplamaları

En çok yükselenler & düşenler (BIST 100)

En çok yükselenler	Hisse kodu	Son kapanış	Gün değ.	Hacim, mio TRY
Otokar	OTKAR	360.00	2.1%	817
Europower Enerji Ve Otomasyon Teknoloji	EUPWR	69.95	1.7%	2,330

En çok düşenler	Hisse kodu	Son kapanış	Gün değ.	Hacim, mio TRY
Hehtaş	HEKTS	3.60	-10.0%	1,704
Qua Granit Hayal Yapı	QUAGR	3.33	-10.0%	276
Reeder Teknoloji	REEDR	6.48	-10.0%	92
Şekerbank	SKBNK	12.69	-10.0%	314
Dap Gayrimenkul Geliştirme	DAPGM	9.01	-10.0%	457
Mia Teknoloji	MIATK	42.18	-10.0%	3,614

5 Yıllık Ülke Risk Primi (CDS) (baz puan)



Piyasa yorumu:

Bu sabah negatif açılış ve sonrasında 12600 – 13330 arasında işlem aktivitesi bekliyoruz

Dün endeks -6.05% değişimle 13.163 seviyesinde kapattı. İşlem hacmi yüksek seviyede gerçekleşti.

Günlük Bültenimizin ilerleyen sayfalarında detaylı şekilde görebileceğiniz Seçilmiş İndikatörler Puanlama Sistemimize göre bugün öne çıkan ilk 5 hisse senedi: **BALSU, HEKTS, OBAMS, AKBNK ve ALTNY**. İlgili sayfada sistemimizin metodolojisini ve uyarı notunu okumanızı önemle belirtmek isteriz.

Son iş günü kapanışına göre, eşit dağıtım oranı ile oluşturulan Deniz Yatırım Model Portföyümüz günlük bazda %-5.54, BIST 100 endeksi ise %-6.05 seviyelerinde performans sergilemiştir.

Strateji ve Araştırma Bölümümüzün hazırladığı teknik takip bültenine ulaşmak için lütfen aşağıdaki başlığa tıklayınız.

[BIST Teknik Takip Bülteni, 22.05.2026](#)

Bugünün haberleri:

Piyasa gelişmesi

- **BIST Hacim Takip Analizleri (Hacim Avcıları)**

Hisse senetleri

- **KAREL: Tahsisli Sermaye Artırım Onayı**

Piyasa notu

Küresel piyasalarda, Orta Doğu'daki gerilime yönelik çözüm umutlarının artmasıyla birlikte petrol fiyatları ve tahvil faizlerindeki yükseliş tersine dönerken, pay piyasalarında pozitif bir seyir izlendi. ABD'nin 10 yıl vadeli hazine tahvili faizi %4,56'ya, 30 yıl vadeli tahvil faizi ise %5,09 seviyesine geriledi. Hisseler tarafında, önceki gün piyasaların kapanışının ardından bilançosunu açıklayan Nvidia'nın güçlü sonuçlara rağmen hisseleri yaklaşık %2 değer kaybetti. Dün bilançosunu yayımlayan Walmart hisseleri ise yıl geneline ilişkin gelir beklentilerinin piyasa tahminlerinin altında kalmasının ardından %7'nin üzerinde düşüş gösterdi.

Makroekonomik veri tarafında, ABD'de ilk kez işsizlik maaşı başvurusunda bulunanların sayısı 16 Mayıs ile biten haftada 3 bin azalışla 209 bine gerileyerek beklentilerin hafif altında gerçekleşti. Ülkede imalat sanayi PMI verisi ise mayısta 55,3 ile son 48 ayın en yüksek seviyesine çıkarak beklentileri aştı. Fed yetkililerinin açıklamaları da takip edilirken, Richmond Fed Başkanı Thomas Barkin, faiz artırımlarının arz şoklarından kaynaklanan enflasyonu çözmeyeceğini belirtirken, enflasyon baskılarının sürmesi halinde Fed'in buna karşılık vermesi gerekebileceğini ifade etti.

Asya tarafında ise Japonya'da çekirdek enflasyon Nisan ayında beklentilerden daha fazla yavaşlayarak Mart 2022'den bu yana en düşük seviyesine geriledi. Söz konusu veri, Japonya Merkez Bankası'nın yakın vadede faiz artırımını ihtimalini zayıflatabilecek bir gelişme olarak değerlendirildi.

Bu sabah itibarıyla ABD ve Avrupa vadeli endeksleri ile Asya-Pasifik borsaları pozitif seyir izlerken, dolar endeksi 99,22 seviyesinde işlem görüyor.

Yurt içinde ise Borsa İstanbul dün gün içerisinde negatif bir seyir izlerken, CHP kurultay davasına ilişkin "mutlak butlan" kararının ardından satış baskısı sertleşti. BIST 100 endeksindeki kayıp %6'yı aşarken, borsa devre kesti. Bankacılık endeksindeki düşüş ise %8'in üzerine çıktı. BIST 100 endeksi günü 13.163 puandan tamamlarken, Vadeli işlem kontratları ve iShares MSCI Turkey ETF'i de günü sert kayıplarla tamamladı.

Makroekonomik tarafta ise TCMB ve TÜİK tarafından yayımlanan güven endeksleri ile haftalık rezerv verileri takip edildi. Finansal Hizmetler Güven Endeksi mayıs ayında bir önceki aya göre 13,2 puan düşüşle 154,1 seviyesine gerilerken, İnşaat Güven Endeksi 83,6'dan 82,1'e indi. Perakende Ticaret Güven Endeksi ise 111,6'dan 112,5 seviyesine yükseldi. TCMB'nin açıkladığı 15 Mayıs haftasına ilişkin verilere göre brüt rezervler 172 milyar dolardan 169 milyar dolara gerilerken, net rezervler 52 milyar dolar seviyesine geriledi.

Türkiye'nin 2 yıllık tahvil faizi 20 baz puan yükselişle %43,83'e, 10 yıllık tahvil faizi ise 12 baz puan artışla %35,87 seviyesine çıktı. USD/TL kuru ise bu sabah itibarıyla 45,73 seviyesinde işlem görüyor. Türkiye'nin 5 yıllık CDS primi 255 baz puan seviyesinde işlem görüyor.

Yeni günde yurt içinde Finansal İstikrar Raporu, Mayıs ayı İmalat Sanayi Güven Endeksi ve Kapasite Kullanım Oranı, Nisan ayı Dış Ticaret İstatistikleri ile 15 Mayıs haftasına ilişkin Para ve Banka İstatistikleri takip edilecek. Yurt dışında ise Almanya'nın 1Ç26 GSYİH büyüme verisi, İngiltere Perakende Satışlar verisi ile ABD'de Michigan Üniversitesi Tüketici Güveni ve 12 aylık enflasyon beklentileri öne çıkacak.

Bugün Finansal İstikrar Komitesi'nden çıkacak sonuçlar ve piyasada beklenen satış baskısının ne yönde genişleyeceği yatırımcılar tarafından yakından takip edilecek. Geri çekilmelerde ilk dengelenme bölgesi olarak 12.500-12.700 bölgesini izleyeceğiz.

Piyasa gelişmesi

BIST Hacim Takip Analizleri (Hacim Avcıları)

- BIST30 içerisinde TL bazlı işlem hacmi en yüksek ilk 5 hisse sırasıyla; **16,359 milyon TL ile THYAO, 14,392 milyon TL ile ASTOR, 9,666 milyon TL ile SASA, 7,930 milyon TL ile ASELS, 6,605 milyon TL ile AKBNK** şeklindedir.
- Söz konusu hisselerin TL bazlı yıl başından bugüne ortalama işlem hacimleri sırasıyla; **16,197 milyon TL ile THYAO, 7,367 milyon TL ile ASTOR, 9,335 milyon TL ile SASA, 12,282 milyon TL ile ASELS, 9,180 milyon TL ile AKBNK** şeklindedir.
- Söz konusu hisselerin yıl başından bugüne ortalama hacimlerine uzaklıkları son kapanışları itibarıyla sırasıyla; **THYAO için 1%, ASTOR için 95.4%, SASA için 3.5%, ASELS için -35.4%, AKBNK için -28.1%** şeklindedir.
- Yıl başından bu yana ortalama hacim uzaklığının üzerinde kalan ilk 5 hisse; **ASTOR 95.4%, FROTO, 54.2%, SASA 3.5%, THYAO 1%, KRDMD -1.9%** olurken hacim uzaklığının altında kalan 5 hisse ise; **DSTKF -44.3%, SAHOL -44.7%, PETKM -46%, TUPRS -55%, PGSUS -63.4%** olarak karşımıza çıkmaktadır.
- 2026 maksimum hacim seviyesine en yakın ilk 5 hisse sırasıyla; **-24.7% ile FROTO, -40.1% ile ASTOR, -54% ile THYAO, -59.4% ile TTKOM, -61.7% ile BIMAS** şeklindedir.
- 2026 maksimum hacim seviyesine en uzak ilk 5 hisse sırasıyla; **-81.9% ile SISE, -84.6% ile TUPRS, -85.1% ile PETKM, -88.3% ile PGSUS, -90.4% ile DSTKF** şeklindedir.
- 2026 minimum hacim seviyesine en yakın ilk 5 hisse sırasıyla; **42.4% ile GUBRF, 76.7% ile MGROS, 77.8% ile ENKAI, 81.5% ile PETKM, 83.1% ile ASELS** yer almaktadır.
- 2026 minimum hacim seviyesine en uzak ilk 5 hisse sırasıyla; **2091.1% ile DSTKF, 784% ile SASA, 714.1% ile ASTOR, 493.3% ile TAVHL, 459% ile EREGL** olarak karşımıza çıkmaktadır.

Endeksler, sektörler ve Araştırma Kapsamımız bazında sıcaklık haritaları

BIST 100 endeksi sıcaklık haritası									
AEFES	AGHOL	AKBNK	AKSA	AKSEN	ALARK	ALTNY	ANSGR	ARCLK	ASELS
%-5.9	%-6.1	%-10.0	%-7.3	%-8.1	%-5.0	%-7.0	%-6.5	%-5.3	%-4.0
ASTOR	BALSU	BIMAS	BRSAN	BRYAT	BSOKE	BTCIM	CANTE	CCOLA	CIMSA
%-8.9	%-4.8	%-4.1	%-10.0	%-4.2	%-8.4	%-10.0	%-7.6	%-2.4	%-4.6
CVKMD	CWENE	DAPGM	DOAS	DOHOL	DSTKF	ECILC	EFOR	EKGYO	ENERY
%-4.7	%-9.4	%-10.0	%-4.3	%-8.1	%-2.1	%-7.8	%-9.9	%-7.2	%-5.5
ENJSA	ENKAI	EREGL	EUPWR	EUREN	FENER	FROTO	GARAN	GENIL	GESAN
%-5.5	%-3.6	%-9.0	%1.7	%-7.1	%-9.9	%-5.0	%-7.6	%-6.9	%-4.5
GLRMK	GRSEL	GRTHO	GSRAY	GUBRF	HALKB	HEKTS	ISCTR	ISMEN	IZENR
%-8.1	%-5.3	%-6.1	%-5.6	%-5.8	%-9.9	%-10.0	%-7.3	%-4.0	%-10.0
KCHOL	KLRHO	KONTR	KRDMD	KTLEV	KUYAS	MAGEN	MAVI	MGROS	MIATK
%-6.5	%-0.8	%-8.7	%-6.8	%-6.9	%-10.0	%-9.9	%-5.5	%-3.9	%-10.0
MPARK	OBAMS	ODAS	OTKAR	OYAKC	PAHOL	PASEU	PATEK	PETKM	PGSUS
%-6.1	%-3.0	%-6.8	%2.1	%-4.3	%-9.2	%-6.0	%-9.4	%-6.5	%-6.1
PSGYO	QUAGR	RALYH	REEDR	SAHOL	SARKY	SASA	SISE	SKBNK	SOKM
%-9.8	%-10.0	%-10.0	%-10.0	%-5.8	%-4.7	%-10.0	%-7.1	%-10.0	%-4.5
TABGD	TAVHL	TCELL	THYAO	TKFEN	TOASO	TRALT	TRENJ	TRMET	TSKB
%-5.0	%-6.1	%-2.4	%-7.1	%-10.0	%-3.2	%-9.3	%-9.1	%-10.0	%-4.5
TTKOM	TUKAS	TUPRS	TUREX	TURSG	ULKER	VAKBN	VESTL	YKBNK	ZOREN
%-7.6	%-4.5	%-3.3	%-7.5	%-10.0	%-6.2	%-2.2	%-5.3	%-10.0	%-6.8

Kaynak: Deniz Yatırım Strateji ve Araştırma hesaplamaları

BIST 30 endeksi sıcaklık haritası									
AEFES	AKBNK	ASELS	ASTOR	BIMAS	DSTKF	EKGYO	ENKAI	EREGL	FROTO
%-5.9	%-10.0	%-4.0	%-8.9	%-4.1	%-2.1	%-7.2	%-3.6	%-9.0	%-5.0
GARAN	GUBRF	ISCTR	KCHOL	KRDMD	MGROS	PETKM	PGSUS	SAHOL	SASA
%-7.6	%-5.8	%-7.3	%-6.5	%-6.8	%-3.9	%-6.5	%-6.1	%-5.8	%-10.0
SISE	TAVHL	TCELL	THYAO	TOASO	TRALT	TTKOM	TUPRS	VAKBN	YKBNK
%-7.1	%-6.1	%-2.4	%-7.1	%-3.2	%-9.3	%-7.6	%-3.3	%-2.2	%-10.0

Kaynak: Deniz Yatırım Strateji ve Araştırma hesaplamaları

Endeks ve sektörler bazında sıcaklık haritası									
XU100	XU030	XU050	XBANK	XUTUM	XUMAL	XBANA	XBLSM	XELKT	XFINK
%-6.1	%-5.8	%-5.9	%-8.6	%-6.0	%-6.5	%-6.7	%-6.9	%-7.7	%-2.6
XGIDA	XGMYO	XHARZ	XHOLD	XILTM	XINSA	XKAGT	XKMYA	XKOBI	XKURY
%-5.0	%-6.4	%-5.9	%-6.1	%-3.5	%-6.4	%-6.1	%-5.4	%-6.5	%-5.8
XMADN	XMANA	XMESY	XSGRT	XSPOR	XTAST	XTCRT	XTEKS	XTMTU	XTRZM
%-8.5	%-7.6	%-6.2	%-7.0	%-7.9	%-5.8	%-4.1	%-7.4	%-5.6	%-5.3
XTUMY	XUHIZ	XULAS	XUSIN	XUSRD	XUTEK	XYORT	XYUZO	XAKUR	XUGRA
%-5.9	%-5.7	%-6.4	%-6.1	%-5.9	%-4.8	%-2.1	%-6.7	%-3.8	%-5.5

Kaynak: Deniz Yatırım Strateji ve Araştırma hesaplamaları

Araştırma kapsamımızdaki şirketler için sıcaklık haritası									
AGESA %-3.3	AKBNK %-10.0	AKCNS %4.9	AKGRT %-2.0	AKSA %-7.3	AKSEN %-8.1	ALARK %-5.0	ALBRK %-5.6	ALFAS %-8.2	ALKIM %-7.7
ANHYT %-5.3	ANSGR %-6.5	ARCLK %-5.3	ARMGD %-3.4	ASELS %-4.0	AYGAZ %-4.0	AZTEK %-8.7	BIGCH %-4.0	BIMAS %-4.1	BIOEN %-9.6
BIZIM %-5.5	BRISA %-3.9	COLA %-2.4	CIMSA %-4.6	DOAS %-4.3	DOHOL %-8.1	EBEBK %-3.4	EKGYO %-7.2	ENJSA %-5.5	ENKAI %-3.6
EREGL %-9.0	FROTO %-5.0	GARAN %-7.6	GLCVY %-8.9	GWIND %-10.0	HALKB %-9.9	HEKTS %-10.0	HTTBT %-5.0	INDES %-6.6	ISCTR %-7.3
ISMEN %-4.0	KAREL %-6.2	KCHOL %-6.5	KLKIM %-4.9	KORDS %-7.3	KRDMD %-6.8	LKMNH %-1.4	LOGO %-7.3	MAVI %-5.5	MEDTR %-5.9
MGROS %-3.9	MPARK %-6.1	OFSYM %-1.5	OTKAR %2.1	PETKM %-6.5	PGSUS %-6.1	RGYAS %-9.9	SAHOL %-5.8	SELEC %-1.5	SISE %-7.1
SOKM %-4.5	TABGD %-5.0	TAVHL %-6.1	TCELL %-2.4	THYAO %-7.1	TOASO %-3.2	TRGYO %-3.6	TSKB %-4.5	TTKOM %-7.6	TTRAK %-3.5
TUPRS %-3.3	TURSG %-10.0	ULKER %-6.2	VAKBN %-2.2	VESBE %-4.8	VESTL %-5.3	YATAS %-7.1	YKBNK %-10.0		

Kaynak: Deniz Yatırım Strateji ve Araştırma hesaplamaları

Hisse senetleri

KAREL: Tahsisli Sermaye Artırım Onayı

Dün yayımlanan SPK Bülteni'nde, Karel Elektronik'in tahsisli sermaye artırımına onay verildiğini takip ettik.

Bu paralelde Karel'e dair son düşüncelerimizi özetleyecek olursak; 2Ç25 finansalları sonrasında yayımladığımız [Şirket Güncelleme Raporu](#)'nda, operasyonel dönüşüm adımlarına ek olarak finansal yapıda belirgin bir toparlanma gördüğümüzü, ancak net borç seviyesinin hâlâ önemli bir baskı unsuru olarak varlığını koruduğunu vurgulamıştık. 1Ç26 sonuçları bu tabloyu destekleyerek finansal iyileşmenin sürdüğünü gösterdi. 2Ç22 döneminde 150 güne kadar yükselen alacak tahsil süresinin 1Ç26 itibarıyla 72 güne gerilemesi, işletme sermayesi yönetiminde kayda değer bir ilerlemeye işaret ediyor. Benzer şekilde, 2Ç22'de 243 güne çıkan stok devir süresinin 1Ç26'da 66 güne kadar düşmesi, toplamda 177 günlük güçlü bir iyileşme yarattı. Bu gelişmeler nakit döndürme süresine de olumlu yansıdı ve nakit döngüsü 257 gün kısalarak 50 güne kadar indi. Bununla birlikte, tahsisli sermaye artırımını henüz tamamlanmadığı için net borç seviyesi yüksek seyrini sürdürdü ve finansal giderlerin yarattığı baskı nedeniyle şirketin net zarar pozisyonu devam etti. Hatırlanacağı üzere, 4Ç25 itibarıyla 6.038 milyon TL olan net borç, 1Ç26 döneminde 5.580 milyon TL'ye gerilemişti. **Gelinen noktada, sermaye artışından Şirket'e girecek nakdin, önümüzdeki dönem finansallarında net borçluluk tarafında anlamlı bir iyileşme sağlayacağını değerlendiriyoruz.**

Kasım 2025 tarihli tahsisli sermaye artırımından sağlanacak fonların kullanım yeri raporuna göre, Şirket'in asgari 1,75 milyar TL tutarında artırıma gideceği belirtilmişti. Bahse konu tutarın içinde yer alan 659,6 milyon TL'lik sermaye avansı geçmiş dönemde borçların azaltılmasında zaten kullanılmış olup, sermaye artırımından Şirket'e yeni girecek net nakit en az 1.090.377.700 TL olarak açıklanmıştı. Bu tutarın kısa vadede en az %80'inin finansal borçların ana para ve faiz yükünün azaltılmasında; kalan en fazla %20'sinin ise şirketin otomotiv ve savunma elektroniği alanındaki dönüşüm yatırımları, 5G altyapısına yönelik hazırlıklar ile sermaye artırımını sürecine ilişkin komisyon, danışmanlık ve işlem ücretlerinin karşılanmasında kullanılacağı belirtilmişti. **SPK bülteninde onaylanan tutarın 2,25 milyar TL'ye revize edildiğini gördük. Halihazırda, beklediğimiz nakit girişini Şirket için önemli bulmaktayken, tutarın artmasıyla birlikte sağlanacak ek kaynağın borçluluk üzerindeki baskıyı daha hızlı azaltacağını öngörüyoruz.**

KAP haberleri

KMPUR

13 Mayıs 2026 tarihli özel durum açıklamamızda, Kobe Poliüretan Sanayi ve Ticaret A.Ş.'nin nominal sermayesinin 300.000 TL'den 1.500.000 TL'ye artırılması planına ilişkin olarak; söz konusu Şirket'in mevcut pay sahiplerinin rüçhan hakları kısıtlanmak suretiyle Şirketimiz tarafından ilgili sermaye artırımına iştirak edildiği ve bu kapsamda Kobe Poliüretan'ın Şirketimizin %80 oranında bağlı ortaklığı haline getirilmesine ilişkin işlemlerin tescil ve ilanı için Ticaret Sicili Müdürlüğü'ne başvurulduğu duyurulmuştur.

GLCVY

15.05.2026 tarihinde yapmış olduğumuz Özel Durum Açıklamamızda,

Türkiye Garanti Bankası A.Ş.'nin 15.05.2026 tarihinde gerçekleştirdiği tahsili gecikmiş alacak satışında satışa çıkarılan 4 bireysel ve 1 Kobi-ticari portföyden toplamda 492,2 milyon TL anapara büyüklüğündeki 1 Kobi-ticari portföyün ihalesini en yüksek teklifi vererek şirketimizin kazandığı duyurulmuştur. Bu ihaleye konu alacakların devir ve temlik işlemleri tamamlanmıştır.

CWENE

09.01.2026 tarihinde yapılan özel durum açıklamasında belirtilen CW Plus Bayi - Diyarbakır bayiliğimizin açılışı gerçekleştirilmiş olup faaliyetlerine başlanmıştır.

Bayiliklerimiz, CW Kurumsal Hizmetler ve Pazarlama A.Ş.'nin belirli ürün gruplarına ilişkin satış, pazarlama ve satış sonrası destek hizmetlerini yürütmek üzere "CW Plus Bayisi" olarak faaliyet gösterecektir.

YKBNK

11.09.2025 ve 05.03.2026 tarihli özel durum açıklamalarımızda, Bankamızın 26 Mart 2025 tarihinde yapılan olağan genel kurul toplantısında başta 6 ve 8 numaralı gündem maddelerine ilişkin olanlar olmak üzere alınan kararların iptali talebiyle dava açan gerçek kişi bir pay sahibi tarafından, söz konusu davada ileri sürdüklerine benzer iddialara dayanılarak yönetim kurulu üyelerimiz aleyhine de tazminat davası açıldığı ve mahkeme tarafından istinaf yolu açık olmak üzere davanın reddine karar verildiği duyurulmuştur. Söz konusu davaya ilişkin olarak davacı tarafından istinafa başvurulduğu öğrenilmiştir.

EKGYO

Bağlı ortaklığımız Emlak Konut Varlık Kiralama A.Ş.'nin Londra Borsası (London Stock Exchange plc)'na kote edilmek üzere RegS düzenlemelerine tabi olarak gerçekleştireceği Kira Sertifikası (Sukuk) ihracına ilişkin talep toplama süreci tamamlanmıştır.100'e yakın nitelikli kurumsal yatırımcının katılımıyla baz ihraç tutarının yaklaşık 3,8 katına kadar toplam 1 milyar 850 milyon ABD dolarının üzerinde talep gelmiştir. İhraç edilen kira sertifikalarının nominal değeri 650 milyon ABD doları, vadesi 5 yıl, itfa tarihi 1 Haziran 2031, kupon oranı %7,75 ve satış fiyatı ise nominal değerdir.

Kar Payı Ödemeleri													
Hisse Kodu	Özet Bilgi	Dağıtım Tarihi	Kapanış Fiyatı (TL)	Brüt (TL)	Net (TL)	Teorik Fiyat (TL)	Kar Payı Verimi	XU030 Ağırlık	XU030'a Yüzdesele Etkisi	XU030'a Puansal Etkisi	XU100 Ağırlık	XU100'e Yüzdesele Etkisi	XU100'e Puansal Etkisi
GRTHO	Kar payı	22.05.2026	203.90	0.45	0.38	203.45	0.22%	Yok	Etkisi bulunmuyor	Etkisi bulunmuyor	0.17%	-0.0004%	-0.05

Kaynak: Deniz Yatırım Strateji ve Araştırma, Rasyonel, KAP

Pay geri alımları								
Tarih	Hisse	Şirket	Bulunduğu endeks	Sektör	Alınan pay senedi	Fiyat aralığı (TL)	Nominal değer	Sermaye oranı (%)
21.05.2026	MAVI	Mavi Giyim	XU100:IS	Tekstil, Entegre	500,000	41,12 - 41,64	14,512,000	1.83%

Baz alınan hisseler Deniz Yatırım Strateji ve Araştırma Bölümü araştırma kapsamıdır.

Haftalık Genel Kurul Takvimi

18.May.26	19.May.26	20.May.26	21.May.26	22.May.26
MMCAS		AKCNS	BIZIM	AKYHO
RAYSG		AVTUR	CEMAS	ALKLC
		DUNYH	EMPAE	BERA
		MEPET	ERCB	CGCAM
		MERCN	KLYPV	KONKA
		METRO	KNFRT	MEKAG
		UCAYM	KBORU	YYLGD
			OSTIM	
			SAYAS	
			SMRVA	

Kaynak: Deniz Yatırım Strateji ve Araştırma, KAP

Halka Açık Ortaklıkların Pay İhraçları

Tarih	Hisse	Şirket	Bulunduğu Endeks	Sektör	Mevcut Sermaye	Yeni Sermaye	Bedelli Sermaye Artırımı	Artırım Oranı	Bedelsiz Sermaye Artırımı		Satış Türü
									İç Kaynaklardan	Kar Payından	
21.05.2026	HEDEF	Hedef Holding	XUMAL:IS	Holding	1,949,455,899	3,000,000,000	-	54%	1,050,544,100	-	-
21.05.2026	KAREL	Karel Elektronik	XUTUM:IS	İletişim Cihazları	805,885,530	-	-	-	-	-	Tahsisli

Kaynak: Deniz Yatırım Strateji ve Araştırma Bölümü, KAP

Gerçekleşmesi beklenen sermaye artışları

Hisse senedi	Bedelli (%)	Bedelsiz (Temettü)	Bedelsiz (Temettü, %)	Bedelsiz (İç Kaynaklardan)	Bedelsiz (İç Kaynaklardan, %)	Bedelli (Nominal)	Bedelli Fiyatı	Sermaye
ALKLC				1,344,000,000	1,200			112,000,000
ARZUM	100					600,000,000	1	600,000,000
BAGFS	1,000					1,350,000,000	1	135,000,000
BMSTL				150,000,000	100			150,000,000
BTCIM								5,580,000,000
BUCIM	167			2,500,000,000	167	2,500,000,000	1	1,500,000,000
CONSE	100					771,000,000	1	771,000,000
CVKMD	170					2,380,000,000	1	1,400,000,000
DMRGD								1,482,400,000
DMSAS	50					100,000,000	1	200,000,000
DSTKF				5,596,666,667	1,679			333,333,333
EFOR								2,178,000,000
ENTRA	19			1,845,000,000	100	350,550,000	1	1,845,000,000
EPLAS	150					285,922,835	1	190,615,223
GOODY				1,250,000,000	463			270,000,000
GZNMI				650,000,000	1,000			65,000,000
HDFGS	100					1,130,000,000	1	1,130,000,000
HEDEF				1,050,544,101	54			1,949,455,899
HUBVC	200					560,000,000	1	280,000,000
IDGYO	250					375,000,000	1	150,000,000
IHLAS	200					3,000,000,000	1	1,500,000,000
IMASM	115					1,063,750,000	1	925,000,000
ISGSY				414,951,159	488			85,048,841
IZINV				232,487,544	1,328			17,512,456
KONTR	200					2,600,000,000	1	1,300,000,000
KRTEK	300					105,301,495	1	35,100,498
KTLEV		4,930,000,000	238					2,070,000,000
LYDYE								1,891,070
MEGAP	100					275,000,000	1	275,000,000
MEGMT				2,279,000,000	860			265,000,000
MERCN				380,741,892	200			190,370,946
BLUME								174,710,256
MIATK								494,000,000
ODINE				1,339,500,000	1,212			110,500,000
ONRYT				188,490,000	300			62,830,000
OSTIM				206,500,000	35			590,000,000
PKART				277,250,000	1,219			22,750,000
REEDR				2,850,000,000	300			950,000,000
RUBNS				737,550,000	900			81,950,000
RYGYO	50			5,000,000,000	250	1,000,000,000	1	2,000,000,000
RYSAS	100			2,000,000,000	100	2,000,000,000	1	2,000,000,000
SAMAT	200					224,800,000	1	112,400,000
SDTTR				580,000,000	1,000			58,000,000
SEGYO	250					2,033,888,208	1	813,555,283
SEKFK	100					100,000,000	1	100,000,000
SKBNK	40					1,000,000,000	1	2,500,000,000
SKYLP								9,500,000
SMART								31,862,500
TDGYO	200					138,000,000	1	69,000,000
TEKTU	100					300,000,000	1	300,000,000
TRHOL	300			30,000,000	100	90,000,000	1	30,000,000
TURSG		10,000,000,000	100					10,000,000,000
ULUFA				540,000,000	100			540,000,000
VAKFN		1,000,000,000	20					5,000,000,000
VKGYO				950,000,000	28			3,450,000,000
VRGYO	100					820,000,000	1	820,000,000
VSNMD		64,350,000	55					117,000,000
YEOTK		208,632,380	59	266,367,620	75			355,000,000
YESIL	200					1,290,000,000	1	645,000,000
YKSLN	100					250,000,000	1	500,000,000

Tablada yer alan veriler gerçekleşecek olan bedelsiz ve bedelli sermaye artırımlarının tamamını kapsamayabilir. Kullanılan yazılım programı bilgileri sisteme girildiğinde güncelleme gerçekleşmektedir. Son açıklanan sermaye artırımları yer almamıştır. Yatırımlar, nihai kararlarını mutlak surette KAP üzerinden gerçekleştirecekleri kontroller ile kendileri vermedir.

Teknik yorum

BIST 100 endeksi

Dün endeks -6.05% değişimle 13163.88 seviyesinde kapattı. İşlem hacmi yüksek seviyede gerçekleşti. Gün boyu satış baskısı gözlemediğimiz endeks günü sert düşüşle tamamladı. Kısa vadeli kuvvetli destek 12600 olarak takip ediyoruz ve bu seviyeden / yaklaştıkça tepki alımlarının gelebileceği düşüncesindeyiz. Kısa vadeli işlem bandını 12600 – 13700 olarak takip ediyoruz. 12600 altında satış baskısının devam etme riskini göz ardı etmiyoruz. Bu durumda ana destek seviyesi 11500 olarak izliyoruz ve bu seviye – yaklaştıkça, orta / uzun vadeli alım fırsatı olarak takip ediyoruz. 5 g Ort. 14043,55 22 g. Ort. 14476.60 seviyesindedir. Destek olarak 12600 ve 12900, direnç olarak 13330 ve 13530 takip ediyoruz. Bu sabah negatif açılış ve sonrasında 12600– 13330 arasında işlem aktivitesi bekliyoruz.

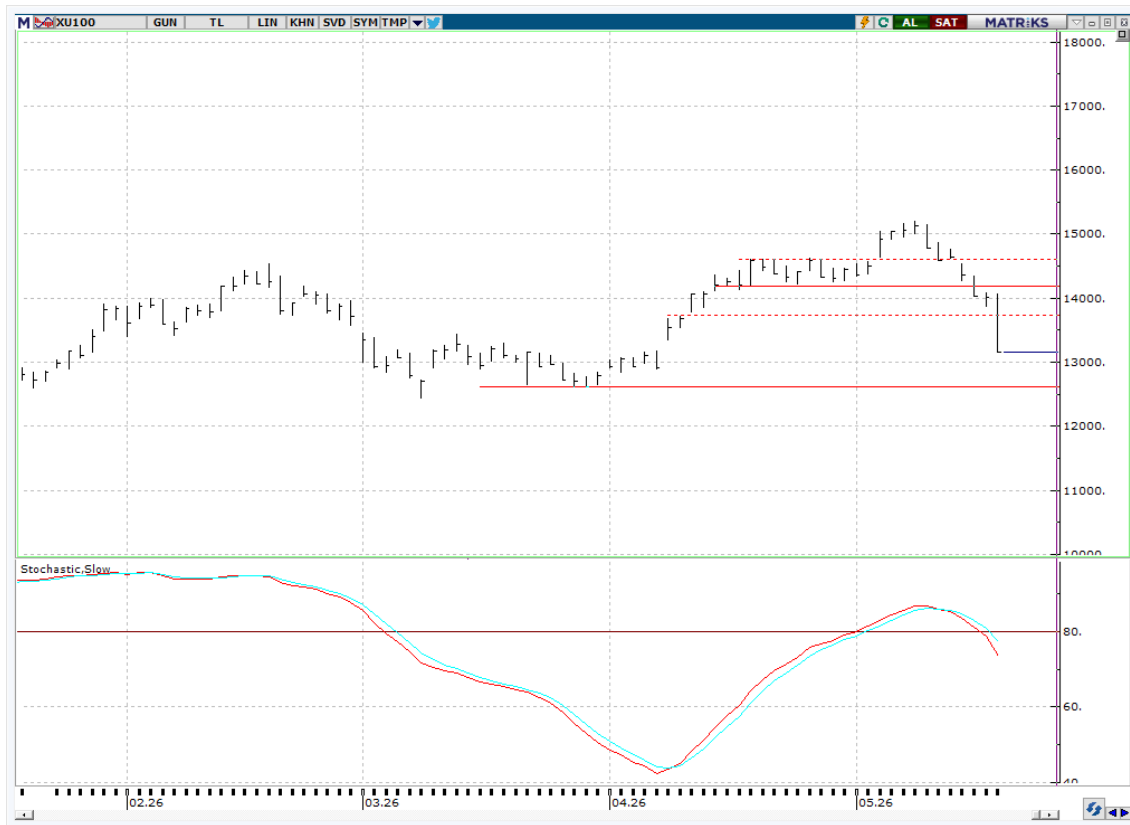

VIOP- X30Y vade teknik analiz

Dün vadeli endeks -10.00% değişimle günü 14856.00 seviyesinde kapattı. İşlem hacmi yüksek seviyede gerçekleşti. Tüm gün satış baskısı gözlemediğimiz vadeli endeks günü sert düşüşle tamamladı. Kısa vadeli pozisyonlarda ana destek 14170 olarak takip ediyoruz ve bu seviyeden / yaklaştıkça tepki alımlarının gelebileceği düşüncesindeyiz. Kritik direnç seviyesi 15200. 5g. Ort. 16402.60 22 g. Ort. 17289.68 seviyesindedir. Destek olarak 14170 ve 14550, direnç olarak ise 15000 ve 15200 takip ediyoruz. Bu sabah negatif açılış ve sonrasında 14200 – 15200 arasında işlem aktivitesi bekliyoruz.

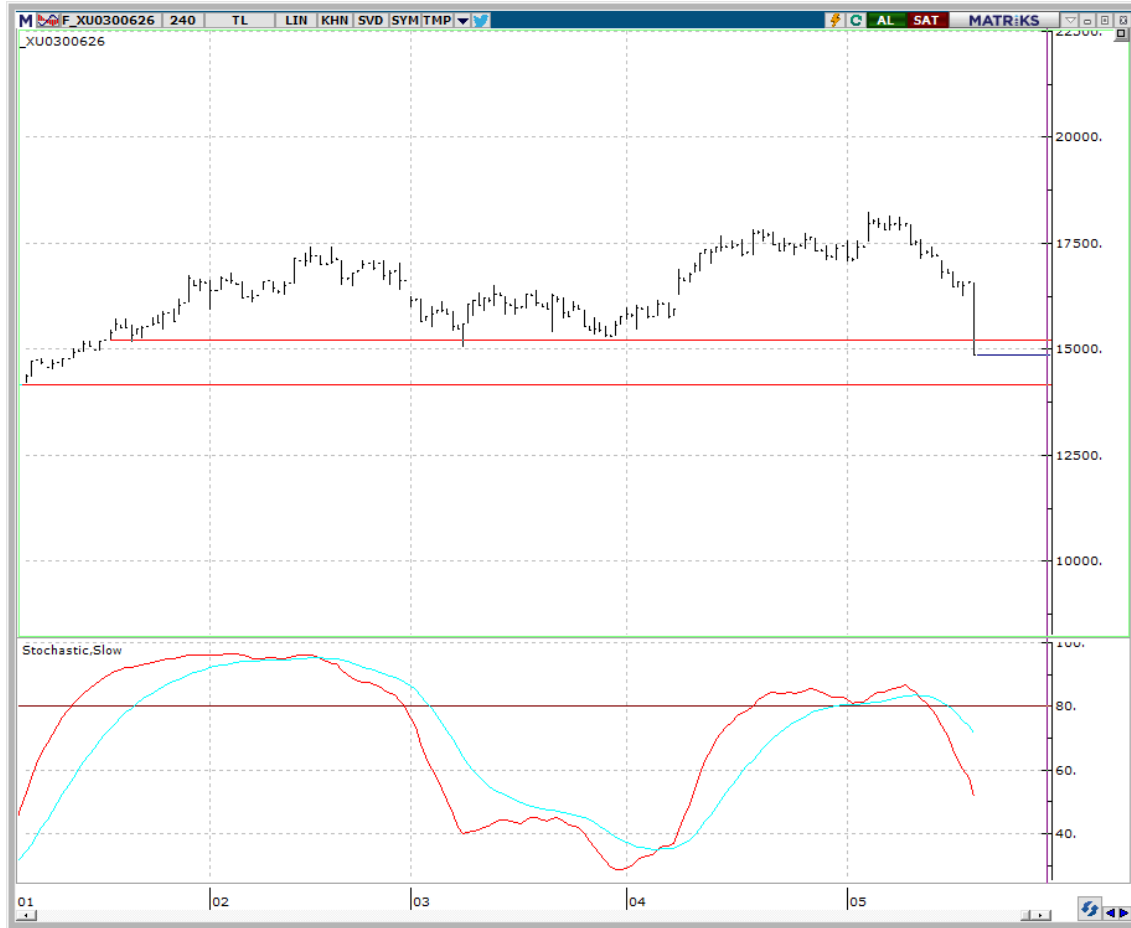

BIST 100 endeks ağırlıkları ve puan katkıları

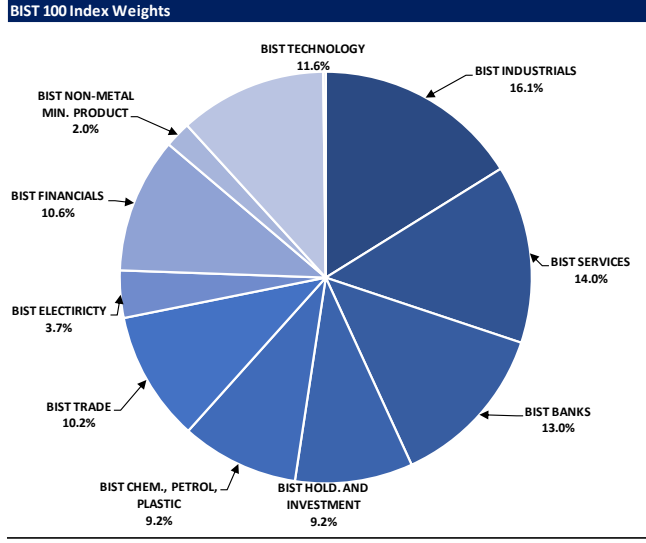

Source: Deniz Invest Strategy and Research Department calculations, Rasyonet

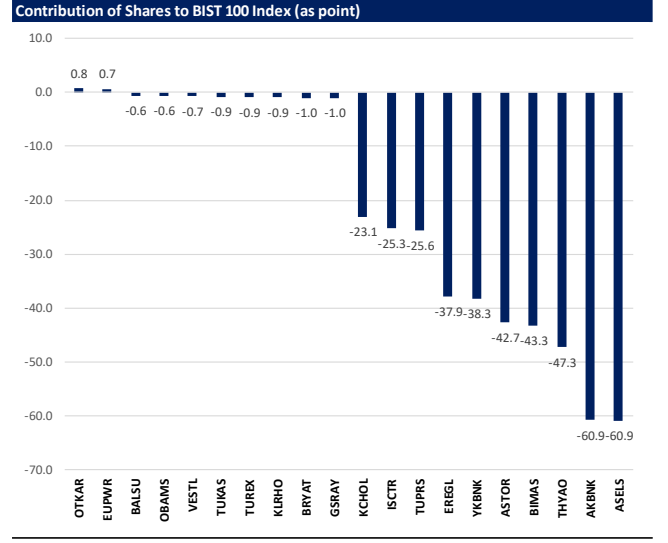

Source: Deniz Invest Strategy and Research Department calculations, Rasyonet

BIST endekslerine ait performansları

BIST Endeksleri	Endeks Açıklaması	21.05.2026	20.05.2026	Günlük değişim	31.12.2025	Yılı başlangıcından değişim
XU100	BIST 100	13164	14012	-6.1%	11262	17%
XU30	BIST 30	15052	15981	-5.8%	12224	23%
XU50	BIST 50	11749	12490	-5.9%	9770	20%
XBANK	BIST BANKA	14947	16359	-8.6%	16540	-10%
XÜTUM	BIST TÜM	16716	17786	-6.0%	14189	18%
XUMAL	BIST MALİ	17414	18631	-6.5%	16355	6%
XODS	BIST 30 AĞIRLIK SINIRLAMALI 10	15281	16239	-5.9%	12511	22%
X100S	BIST 100 AĞIRLIK SINIRLAMALI 10	13167	14015	-6.1%	11264	17%
XBANA	BIST ANA	57838	61968	-6.7%	51074	13%
XLBSM	BIST BİLİŞİM	7669	8238	-6.9%	5048	52%
XELKT	BIST ELEKTRİK	775	840	-7.7%	661	17%
XFINK	BIST FİN. KİR. FAKTORİNG	51193	52549	-2.6%	18467	177%
XGIDA	BIST GIDA, İÇECEK	15425	16233	-5.0%	12458	24%
XGMYO	BIST GAYRİMENKUL Y.O.	6266	6695	-6.4%	5761	9%
XHARZ	BIST HALKA ARZ	283462	301331	-5.9%	158055	79%
XHOLD	BIST HOLDİNG VE YATIRIM	12514	13323	-6.1%	12962	-3%
XILTM	BIST İLETİŞİM	2724	2822	-3.5%	2460	11%
XINSA	BIST İNŞAAT	21784	23285	-6.4%	17513	24%
XKAGT	BIST ORMAN, KAĞIT, BASIM	8258	8790	-6.1%	6994	18%
XKMYA	BIST KİMYA, PETROL, PLASTİK	15788	16691	-5.4%	12791	23%
XKOBİ	BIST KOBİ SANAYİ	47261	50524	-6.5%	41041	15%
XKURY	BIST KURUMSAL YÖNETİM	12385	13155	-5.8%	10147	22%
XMADN	BIST MADENÇİLİK	12657	13830	-8.5%	12254	3%
XMANA	BIST METAL ANA	23660	25618	-7.6%	17775	33%
XMESY	BIST METAL EŞYA, MAKİNA	26825	28613	-6.2%	20196	33%
XSADA	BIST ADANA	41569	45980	-9.6%	45008	-8%
XSANK	BIST ANKARA	47542	50631	-6.1%	33284	43%
XSANT	BIST ANTALYA	14453	15611	-7.4%	12929	12%
XSBAL	BIST BAUKESİR	12928	13643	-5.2%	10280	26%
XSBSR	BIST BURSA	21788	22917	-4.9%	18316	19%
XSDNZ	BIST DENİZLİ	10886	11523	-4.7%	9153	20%
XSGRT	BIST SİGORTA	72961	78430	-7.0%	68993	6%
XSIST	BIST İSTANBUL	16326	17314	-5.7%	15126	8%
XSIZM	BIST İZMİR	18898	20428	-7.5%	17435	8%
XSKAY	BIST KAYSERİ	42263	45775	-7.7%	37507	13%
XSKOC	BIST KOCAELİ	33776	35350	-4.5%	27930	21%
XSKON	BIST KONYA	9373	9924	-5.5%	11705	-20%
XSPOR	BIST SPOR	1939	2104	-7.9%	2051	-5%
XSTKR	BIST TEKİRDAĞ	48679	51703	-5.8%	45613	7%
XTAST	BIST TAŞ, TOPRAK	14163	15041	-5.8%	12993	9%
XTCRT	BIST TİCARET	33025	34443	-4.1%	26072	27%
XTEKS	BIST TEKSTİL, DERİ	4389	4741	-7.4%	4818	-9%
XTM25	BIST TEMETTÜ 25	16629	17501	-5.6%	14345	15%
XTMTU	BIST TEMETTÜ	15112	16013	-5.6%	12461	21%
XTRZM	BIST TÜRİZM	1820	1923	-5.3%	1641	11%
XTUMY	BIST TÜM-100	66791	71000	-5.9%	55617	20%
XUHZ	BIST HİZMETLER	12236	12977	-5.7%	10560	16%
XULAS	BIST ULAŞTIRMA	33623	35905	-6.4%	34500	-3%
XUSIN	BIST SİNAİ	17275	18407	-6.1%	14013	23%
XUSRD	BIST SÜRDÜRÜLEBİLİRLİK	17131	18203	-5.9%	15017	14%
XUTEK	BIST TEKNOLOJİ	45745	48033	-4.8%	28711	59%
XYLDZ	BIST YILDIZ	15021	15966	-5.9%	12713	18%
XYORT	BIST MENKUL KIYM.Y.O.	4897	5004	-2.1%	4586	7%
XYUZO	BIST 100-30	20986	22496	-6.7%	20567	2%
X10XB	BIST BANKA DIŞI LIKİT 10	17740	18744	-5.4%	13694	30%
XAKUR	BIST ARAÇ KURUMLAR	118200	122883	-3.8%	103445	14%
XLBNK	BIST LIKİT BANKA	13198	14447	-8.6%	14849	-11%
XTKJS	BIST TEKNOLOJİ AĞIRLIK SINIRLAMALI	39739	42401	-6.3%	26097	52%

Kaynak: Deniz Yatırım Strateji ve Araştırma, Rasyonet

Seçilmiş BIST Endekslerine Ait Günlük Performanslar

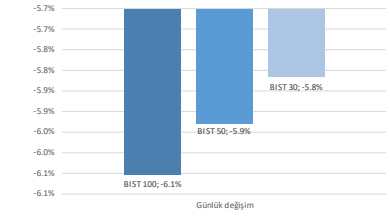

Kaynak: Deniz Yatırım Strateji ve Araştırma Bölümü hesaplamaları, Rasyonet

Seçilmiş BIST Endekslerine Ait Günlük Performanslar

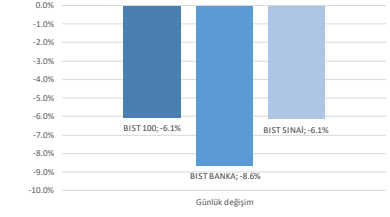

Kaynak: Deniz Yatırım Strateji ve Araştırma Bölümü hesaplamaları, Rasyonet



Kaynak: Deniz Yatırım Strateji ve Araştırma, Rasyonet

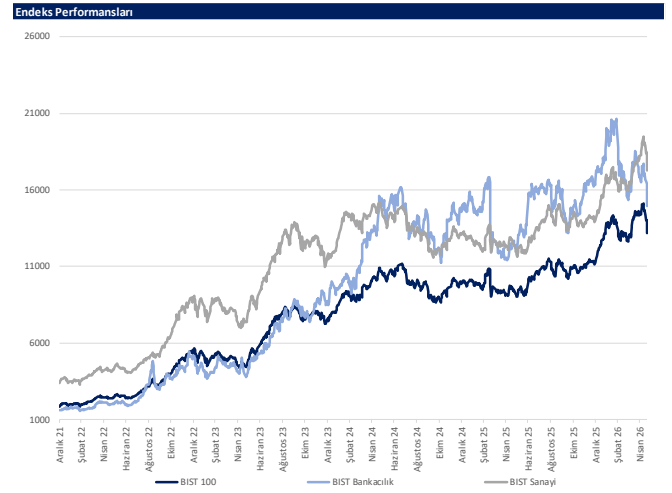

Kaynak: Deniz Yatırım Strateji ve Araştırma, Rasyonet

Günlük bazda seçilmiş indikatörler puanlama sistemi

Deniz Yatırım

DENİZ YATIRIM STRATEJİ & ARAŞTIRMA | BIST 100 ENDEKSİ GÜNLÜK BAZDA SEÇİLMİŞ İNDİKATÖRLER PUANLAMA SİSTEMİ

Hisse Sembeli	Son Kapanış	Önceki gün kapanış	Değişim	İşlem Hacmi (milyon)	RSI	MACD	İşlem Hacmi > 3 gün ort.	RSI > 5 gün ort.	RSI < 70.0	RSI > 30.0	MACD > 5 gün ort.	MACD > 0	Son Kapanış > 3 gün ort.	Önceki Puan	Puan
BİSUL	13.02	13.67	-4.72%	73.16	30.94	-0.29	x	x	x	x	x	x	x	16.0	91.0
HEKTS	3.60	4.00	-10.00%	1,703.86	45.79	0.25	✓	x	✓	✓	✓	✓	✓	28.5	91.0
OBAMS	8.48	8.74	-2.97%	788.30	52.05	0.11	✓	x	✓	✓	✓	✓	✓	28.5	78.5
AKBNK	62.20	69.10	-9.99%	6,604.92	27.36	-1.89	x	x	✓	x	x	x	✓	16.0	58.0
ALNTY	16.00	17.20	-6.98%	326.87	43.02	0.35	✓	x	✓	✓	✓	✓	x	28.5	41.0
CHSA	49.74	52.15	-4.62%	173.98	32.89	-0.19	x	x	✓	✓	✓	✓	x	53.5	41.0
CVKMD	39.92	41.90	-4.72%	1,184.74	56.43	1.97	x	x	✓	✓	✓	✓	=	41.0	41.0
ODAS	6.70	7.19	-6.82%	562.10	39.68	0.17	x	x	✓	✓	✓	✓	x	28.5	41.0
PETKM	22.76	24.34	-6.49%	1,051.22	43.25	0.78	x	x	✓	✓	✓	✓	x	28.5	41.0
AKSA	10.20	11.00	-7.27%	265.09	42.85	0.08	x	x	✓	✓	x	✓	x	87.5	28.5
AKSEN	73.50	80.00	-8.13%	413.75	32.39	-0.15	x	x	✓	✓	x	✓	x	53.5	28.5
ARKUC	102.00	107.70	-5.29%	346.03	30.02	-1.79	x	x	✓	✓	✓	✓	x	16.0	28.5
ASTOR	313.75	344.25	-8.86%	14,392.13	60.70	28.65	x	x	✓	✓	✓	✓	x	70.5	28.5
BRYAT	1,869.00	1,950.00	-4.15%	83.92	30.92	-38.87	x	x	✓	✓	x	✓	x	16.0	28.5
BSOKE	33.98	37.10	-8.41%	116.54	38.45	0.43	x	x	✓	✓	x	✓	x	28.5	28.5
BTGIM	5.52	6.13	-9.95%	389.50	30.70	-0.08	x	x	✓	✓	x	✓	x	16.0	28.5
CCOLA	79.80	81.75	-2.99%	313.71	52.78	2.31	x	x	✓	✓	x	✓	x	28.5	28.5
DOAS	176.30	184.30	-4.34%	237.71	40.69	-1.20	x	x	✓	✓	✓	✓	x	75.0	28.5
DOHOL	21.54	23.44	-8.11%	117.23	41.37	0.38	x	x	✓	✓	✓	✓	x	78.5	28.5
DSTKF	1,860.00	1,900.00	-2.11%	1,001.02	31.86	-57.89	x	x	✓	✓	✓	✓	x	16.0	28.5
ECLIC	76.65	83.15	-7.82%	295.39	30.68	-4.01	x	x	✓	✓	✓	✓	x	28.5	28.5
EFOR	10.52	11.68	-9.93%	1,044.05	45.40	0.22	x	x	✓	✓	x	✓	x	53.5	28.5
ENISA	107.40	113.70	-5.54%	239.32	33.04	-1.17	x	x	✓	✓	x	✓	x	53.5	28.5
GRTYO	203.45	216.62	-6.08%	1,120.68	28.33	-7.21	x	x	✓	✓	x	✓	x	28.5	28.5
GSRAY	1.02	1.08	-5.56%	269.64	31.46	-0.01	x	x	✓	✓	x	✓	x	28.5	28.5
GURFB	527.50	560.00	-5.80%	711.04	43.07	14.34	x	✓	x	✓	x	✓	x	75.0	28.5
HALKB	35.02	38.88	-9.93%	1,187.97	35.68	-0.26	x	x	✓	✓	x	✓	x	87.5	28.5
ISCTR	12.70	13.70	-7.30%	5,994.36	30.30	-0.16	x	x	✓	✓	x	✓	x	78.5	28.5
ISMEN	37.18	38.74	-4.03%	731.87	30.22	-0.92	x	x	✓	✓	x	✓	x	90.0	28.5
IZNEN	11.28	11.28	0.00%	3,564.96	53.65	0.44	x	x	✓	✓	x	✓	x	28.5	28.5
KTELEV	114.00	122.50	-6.94%	3,285.48	58.31	9.86	x	x	✓	✓	x	✓	x	28.5	28.5
MAGEN	57.10	63.40	-9.94%	737.53	40.65	1.23	x	x	✓	✓	x	✓	x	50.0	28.5
MAVI	39.54	41.86	-5.54%	199.59	35.48	-0.05	x	x	✓	✓	x	✓	x	28.5	28.5
MPARK	445.00	473.75	-6.07%	145.15	44.06	6.80	x	x	✓	✓	x	✓	x	28.5	28.5
PAROL	1.48	1.63	-9.20%	622.97	38.84	0.01	x	x	✓	✓	x	✓	x	16.0	28.5
PASEU	104.40	111.10	-6.03%	957.40	42.38	-4.69	x	x	✓	✓	x	✓	x	28.5	28.5
PGSUS	162.90	173.40	-6.06%	1,505.93	30.13	-3.44	x	x	✓	✓	x	✓	x	28.5	28.5
QUAGR	3.33	3.70	-10.00%	275.93	41.41	0.02	x	x	✓	✓	x	✓	x	28.5	28.5
REEDR	6.48	7.20	-10.00%	91.58	31.48	-0.12	x	x	✓	✓	x	✓	x	66.0	28.5
SARKY	26.50	27.82	-4.74%	296.14	43.47	0.20	x	x	✓	✓	x	✓	x	53.5	28.5
SARSA	2.53	2.81	-9.96%	9,656.10	38.84	0.00	x	x	✓	✓	x	✓	x	53.5	28.5
SKBNK	12.69	14.10	-10.00%	314.19	45.55	0.50	x	x	✓	✓	x	✓	x	28.5	28.5
TABGD	259.75	273.50	-5.03%	161.00	42.03	4.60	x	x	✓	✓	x	✓	x	28.5	28.5
TECELL	106.00	108.60	-2.39%	2,011.58	38.06	-1.07	x	x	✓	✓	x	✓	x	66.0	28.5
TRALT	40.80	44.96	-9.25%	3,919.58	38.26	-0.25	x	x	✓	✓	x	✓	x	53.5	28.5
TSXB	11.27	11.80	-4.49%	453.80	36.29	-0.05	x	x	✓	✓	x	✓	x	28.5	28.5
TUREX	7.66	8.28	-7.49%	1,158.05	36.85	0.02	x	x	✓	✓	x	✓	x	28.5	28.5
ULKER	111.80	119.20	-6.21%	412.52	29.97	-0.32	x	x	✓	✓	x	✓	x	16.0	28.5
VESTL	25.56	27.00	-5.33%	143.03	30.98	-0.38	x	x	✓	✓	x	✓	x	28.5	28.5
YKBNK	32.12	35.68	-9.98%	5,172.32	30.33	-0.40	x	x	✓	✓	x	✓	x	28.5	28.5
OYAKC	20.16	21.06	-4.27%	312.95	24.61	-0.79	x	✓	✓	✓	x	✓	x	87.5	25.0
ENKAI	95.25	98.80	-3.59%	762.28	30.02	-0.29	x	x	✓	✓	x	✓	x	28.5	20.5
EURPR	69.95	68.80	1.67%	2,329.83	77.74	5.89	x	x	✓	✓	x	✓	x	16.0	20.5
FROTO	82.35	86.65	-4.96%	3,030.49	20.70	-4.19	x	x	✓	✓	x	✓	x	16.0	20.5
MIATK	42.18	46.86	-9.99%	3,613.75	46.81	1.43	x	x	✓	✓	x	✓	x	16.0	20.5
RALYH	230.00	255.50	-9.98%	451.47	33.26	0.84	x	x	✓	✓	x	✓	x	16.0	20.5
VAKBN	29.74	30.42	-2.24%	1,056.82	35.06	-0.65	x	x	✓	✓	x	✓	x	16.0	20.5
PATEK	18.58	19.75	-5.92%	724.83	43.94	0.32	x	x	✓	✓	x	✓	x	53.5	16.0
AGHOL	32.22	34.30	-6.06%	483.17	48.63	1.08	x	x	✓	✓	x	✓	x	16.0	16.0
ALARK	90.70	95.45	-4.98%	349.09	42.06	1.00	x	x	✓	✓	x	✓	x	78.5	16.0
ANSGR	26.84	28.70	-6.48%	216.33	34.36	0.39	x	x	✓	✓	x	✓	x	28.5	16.0
ASELS	377.75	393.50	-4.00%	7,930.37	38.36	4.69	x	x	✓	✓	x	✓	x	28.5	16.0
BIMAS	376.50	392.75	-4.14%	3,458.96	47.42	7.90	x	x	✓	✓	x	✓	x	53.5	16.0
BRSAN	438.00	486.50	-9.97%	1,287.10	30.48	-16.00	x	x	✓	✓	x	✓	x	16.0	16.0
CHENE	33.44	36.90	-9.38%	620.60	42.72	0.84	x	x	✓	✓	x	✓	x	78.5	16.0
DAPGM	9.01	10.01	-9.99%	456.55	32.04	-0.50	x	x	✓	✓	x	✓	x	28.5	16.0
EKGYO	18.41	19.84	-7.21%	2,650.99	34.17	-0.33	x	x	✓	✓	x	✓	x	28.5	16.0
ENERY	8.23	8.71	-5.51%	286.85	31.11	-0.11	x	x	✓	✓	x	✓	x	41.0	16.0
EREGE	35.18	38.64	-8.95%	4,657.63	46.78	1.75	x	x	✓	✓	x	✓	x	28.5	16.0
EURBN	4.48	4.82	-7.95%	185.50	29.86	-0.10	x	x	✓	✓	x	✓	x	16.0	16.0
FENER	3.63	4.03	-9.93%	2,325.09	58.87	0.20	x	x	✓	✓	x	✓	x	28.5	16.0
GARAN	120.00	129.80	-7.55%	3,475.34	32.32	-1.98	x	x	✓	✓	x	✓	x	41.0	16.0
GENIL	8.01	8.60	-6.86%	325.19	29.55	-0.32	x	x	✓	✓	x	✓	x	28.5	16.0
GESAN	60.90	63.80	-4.55%	2,943.46	60.59	3.39	x	x	✓	✓	x	✓	x	28.5	16.0
KHOL	183.30	196.00	-6.48%	5,002.83	31.49	-1.41	x	x	✓	✓	x	✓	x	41.0	16.0
KLHDH	98.45	99.25	-0.81%	844.66	36.47	8.43	x	x	✓	✓	x	✓	x	28.5	16.0
KONTR	8.02	8.78	-8.66%	2,782.79	37.63	-0.40	x	x	✓	✓	x	✓	x	16.0	16.0
KROMD	37.48	40.20	-6.77%	2,005.86	46.07	1.41	x	x	✓	✓	x	✓	x	16.0	16.0
KUYAS	76.25	84.70	-9.98%	378.49	33.28	0.27	x	x	✓	✓	x	✓	x	16.0	16.0
MGRDS	659.00	685.50	-3.87%	1,333.30	49.79	12.68	x	x	✓	✓	x	✓	x	75.0	16.0
PSGYO	19.96	22.04	-9.44%	305.34	39.65	0.49	x	x	✓	✓	x	✓	x	91.0	16.0
PSGYO	2.25	3.15	-9.81%	698.72	44.09	0.13	x	x	✓	✓	x	✓	x	62.5	16.0
SAHOL	87.25	92.65	-5.83%	2,128.64	32.63	-1.24	x	x	✓	✓	x	✓	x	100.0	16.0
SISE	42.90	46.18	-7.10%	2,047.76	35.93	-0.01	x	x	✓	✓	x	✓	x	41.0	16.0
SOKM	47.66	49.90	-4.49%	524.78	37.75	-0.77	x	x	✓	✓	x	✓	x	16.0	16.0
THYAO	274.00	295.00	-7.12%	16,359.13	26.35	-4.96	x	x	✓	✓	x	✓	x	28.5	16.0
TASAO	289.25	289.50	-3.20%	872.84	40.67	1.51	x	x	✓	✓	x	✓	x	41.0	16.0
TRENI	80.70	88.75	-9.07%	1,123.51	28.72	-2.15	x	x	✓	✓	x	✓	x	75.5	16.0
TRMET	101.30	112.50	-9.96%	390.94	25.54	-4.64	x	x	✓	✓	x	✓	x	16.0	16.0
TTKOM	57.45	62.15	-7.56%	996.80	34.57	-0.32	x	x	✓	✓	x	✓	x	16.0	16.0
TUKAS	2.31	2.42	-4.55%	291.56	36.78	0.00	x	x	✓	✓	x	✓	x	16.0	16.0
TUPRS	241.70	250.00	-3.32%	3,565.23	37.05	-1.89	x	x	✓	✓	x	✓	x	28.5	16.0
TURSG	12.11	13.45	-9.96%	527.58											

Son 90 güne ait dip-zirve analizi

DenizYatırım

DENİZ YATIRIM STRATEJİ & ARAŞTIRMA | BIST 100 ENDEKSİ DİP-ZİRVE ANALİZİ

Hisse	Son kapanış	Önceki kapanış	Değişim %	Son 90 gün zirvesi	Son 90 gün dip	Zirveye uzaklık	Dibe uzaklık	Zirveyi geçti mi?
AEEF5	18.58	19.75	-5.9%	21.72	16.04	17%	14%	x
AGHOL	32.22	34.30	-6.1%	36.05	26.41	12%	18%	x
AKBNK	62.20	69.10	-10.0%	90.06	62.20	45%	-	x
AKSA	10.20	11.00	-7.3%	11.44	9.28	12%	9%	x
AKSEN	73.50	80.00	-8.1%	88.60	65.70	21%	11%	x
ALARK	90.70	95.45	-5.0%	111.94	84.05	23%	7%	x
ALTNV	16.00	17.20	-7.0%	19.48	14.29	22%	11%	x
ANSGR	26.84	28.70	-6.5%	31.00	23.30	15%	13%	x
ARCLK	102.00	107.70	-5.3%	135.30	102.00	33%	-	x
ASELS	377.75	393.50	-4.0%	434.00	283.00	15%	25%	x
ASTOR	313.75	344.25	-8.9%	344.25	135.70	10%	57%	x
BALSU	13.02	13.67	-4.8%	17.57	13.02	35%	-	x
BIMAS	376.50	392.75	-4.1%	414.00	305.50	10%	19%	x
BRSAN	438.00	486.50	-10.0%	769.50	438.00	76%	-	x
BRYAT	1869.00	1950.00	-4.2%	2401.78	1869.00	29%	-	x
BSOKE	33.98	37.10	-8.4%	39.50	19.45	16%	43%	x
BTÇİM	5.52	6.13	-10.0%	6.93	3.94	26%	29%	x
CANTE	1.45	1.57	-7.6%	1.96	1.45	35%	-	x
CCOLA	79.80	81.75	-2.4%	86.32	61.19	8%	23%	x
CİMSA	49.74	52.15	-4.6%	59.00	44.38	19%	11%	x
CVKMD	39.92	41.90	-4.7%	47.80	28.52	20%	29%	x
CWENE	33.44	36.90	-9.4%	40.20	27.80	20%	17%	x
DAPGM	9.01	10.01	-10.0%	15.40	9.01	71%	-	x
DOAS	176.30	184.30	-4.3%	224.40	175.57	27%	0%	x
DOHOL	21.54	23.44	-8.1%	24.64	18.64	14%	13%	x
DSTKF	1860.00	1900.00	-2.1%	2810.00	649.00	51%	65%	x
ECİLC	76.65	83.15	-7.8%	128.62	76.65	68%	-	x
EFOR	10.52	11.68	-9.9%	27.80	5.34	164%	49%	x
EKGYO	18.41	19.84	-7.2%	26.22	18.41	42%	-	x
ENERY	8.23	8.71	-5.5%	10.49	8.23	27%	-	x
ENİSA	107.40	113.70	-5.5%	127.00	90.17	18%	16%	x
ENKAI	95.25	98.80	-3.6%	111.40	77.39	17%	19%	x
EREGL	35.18	38.64	-9.0%	41.26	24.88	17%	29%	x
EUPWR	69.95	68.80	1.7%	69.95	32.30	-	54%	✓
EUREN	4.48	4.82	-7.1%	6.15	4.46	37%	0%	x
FENER	3.63	4.03	-9.9%	4.03	2.56	11%	29%	x
FROTO	82.35	86.65	-5.0%	129.84	82.35	58%	-	x
GARAN	120.00	129.80	-7.6%	158.59	120.00	32%	-	x
GENİL	8.01	8.60	-6.9%	11.33	7.17	41%	10%	x
GESAN	60.90	63.80	-4.5%	64.50	43.56	6%	28%	x
GLRMK	163.00	177.40	-8.1%	244.90	151.60	50%	7%	x
GRSEL	288.75	305.00	-5.3%	395.19	288.75	37%	-	x
GRTHO	203.45	216.62	-6.1%	281.13	203.45	38%	-	x
GSRAY	1.02	1.08	-5.6%	1.35	1.02	32%	-	x
GUBRF	527.50	560.00	-5.8%	617.50	365.75	17%	31%	x
HALKB	35.02	38.88	-9.9%	50.35	35.02	44%	-	x
HEKTS	3.60	4.00	-10.0%	4.83	2.80	34%	22%	x
İSCTR	12.70	13.70	-7.3%	17.41	12.41	37%	2%	x
İSMEN	37.18	38.74	-4.0%	49.11	37.18	32%	-	x
İZENR	11.28	12.53	-10.0%	12.53	8.60	11%	24%	x
KCHOL	183.30	196.00	-6.5%	215.93	180.45	18%	2%	x
KLRHO	98.45	99.25	-0.8%	658.50	98.45	569%	-	x
KONTR	8.02	8.78	-8.7%	14.43	7.71	80%	4%	x
KRDMD	37.48	40.20	-6.8%	44.92	27.50	20%	27%	x
KTLEV	114.00	122.50	-6.9%	128.70	30.45	13%	73%	x
KUYAS	76.25	84.70	-10.0%	94.20	52.90	24%	31%	x
MAGEN	57.10	63.40	-9.9%	68.25	40.00	20%	30%	x
MAVİ	39.54	41.86	-5.5%	48.17	39.00	22%	1%	x
MGRÖS	659.00	685.50	-3.9%	724.00	567.17	10%	14%	x
MIATK	42.18	46.86	-10.0%	49.94	34.90	18%	17%	x
MPARK	445.00	473.75	-6.1%	495.00	396.25	11%	11%	x
OBAMS	8.48	8.74	-3.0%	9.20	7.33	8%	14%	x
ODAS	6.70	7.19	-6.8%	8.17	5.10	22%	24%	x
OTKAR	360.00	352.75	2.1%	530.00	352.75	47%	2%	x
OYAKK	20.16	21.06	-4.3%	27.62	20.16	37%	-	x
PAHOL	1.48	1.63	-9.2%	1.80	1.45	22%	2%	x
PAŞEU	104.40	111.10	-6.0%	175.00	101.00	68%	3%	x
PATEK	19.96	22.04	-9.4%	26.88	17.30	35%	13%	x
PETKM	22.76	24.34	-6.5%	27.14	16.91	19%	26%	x
PGSUS	162.90	173.40	-6.1%	224.00	162.90	38%	-	x
PSGYO	2.85	3.16	-9.8%	3.54	2.07	24%	27%	x
QUAGR	3.33	3.70	-10.0%	4.17	2.45	25%	26%	x
RALYH	230.00	255.50	-10.0%	387.75	135.30	69%	41%	x
REEDR	6.48	7.20	-10.0%	8.93	5.80	38%	10%	x
SAHOL	87.25	92.65	-5.8%	110.82	87.25	27%	-	x
SARKY	26.50	27.82	-4.7%	51.02	25.71	93%	3%	x
SASA	2.53	2.81	-10.0%	3.54	2.18	40%	14%	x
SİSE	42.90	46.18	-7.1%	52.35	38.48	22%	10%	x
SKBNK	12.69	14.10	-10.0%	14.75	7.75	16%	39%	x
SOKM	47.66	49.90	-4.5%	70.00	47.66	47%	-	x
TABGD	259.75	273.50	-5.0%	283.75	227.70	9%	12%	x
TAVHL	244.80	260.75	-6.1%	366.75	244.80	50%	-	x
TCELL	106.00	108.60	-2.4%	127.50	99.55	20%	6%	x
THYAO	274.00	295.00	-7.1%	347.75	274.00	27%	-	x
TKFEN	118.40	131.50	-10.0%	157.00	68.60	33%	42%	x
TOASO	280.25	289.50	-3.2%	325.80	252.00	16%	10%	x
TRALT	40.80	44.96	-9.3%	61.20	39.54	50%	3%	x
TRENJ	80.70	88.75	-9.1%	122.00	80.70	51%	-	x
TRMET	101.30	112.50	-10.0%	168.80	101.30	67%	-	x
TSKB	11.27	11.80	-4.5%	13.73	11.08	22%	2%	x
TTKOM	57.45	62.15	-7.6%	72.90	57.20	27%	0%	x
TUKAS	2.31	2.42	-4.5%	2.96	2.24	28%	3%	x
TUPRS	241.70	250.00	-3.3%	275.50	195.00	14%	19%	x
TUREK	7.66	8.28	-7.5%	9.72	6.72	27%	12%	x
TURSG	12.11	13.45	-10.0%	14.88	11.33	23%	6%	x
ULKER	111.80	119.20	-6.2%	139.10	109.00	24%	3%	x
VAKBN	29.74	30.42	-2.2%	42.22	29.74	42%	-	x
VESTL	25.56	27.00	-5.3%	33.56	25.56	31%	-	x
YKBNK	32.12	35.68	-10.0%	44.02	32.12	37%	-	x
ZOREN	2.90	3.11	-6.8%	3.69	2.74	27%	6%	x

Kaynak: Deniz Yatırım Strateji ve Araştırma Bölümü hesaplamaları, Rasyonet

BIST 100 şirketlerinin son 1 ve 3 aydaki rölatif performans durumları

BIST 100'deki şirketlerin son 1 ay negatif rölatif performans gün sayısı

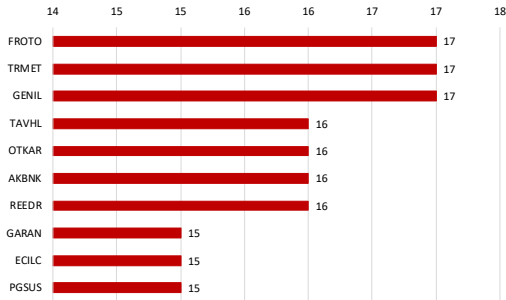

Soldaki grafikte yer alan şirketlerin son 1 ay rölatif performansı

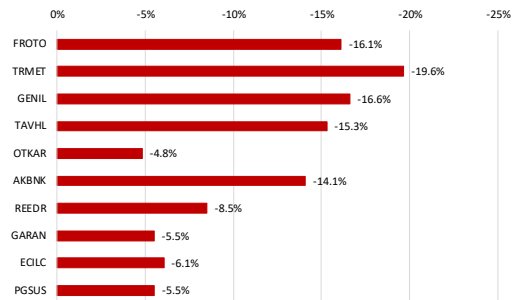

BIST 100'deki şirketlerin son 1 ay pozitif rölatif performans gün sayısı

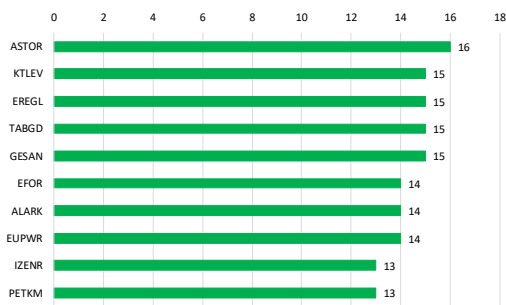

Soldaki grafikte yer alan şirketlerin son 1 ay rölatif performansı

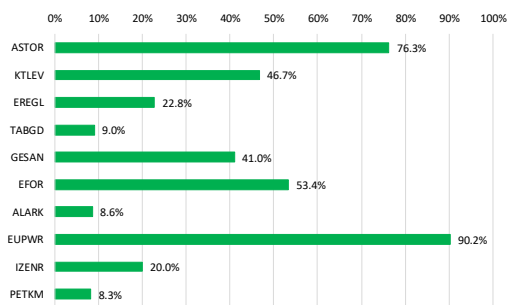

Kaynak: Deniz Yatırım Strateji ve Araştırma Bölümü hesaplamaları, Rasyonet

BIST 100'deki şirketlerin son 3 ay negatif rölatif performans gün sayısı

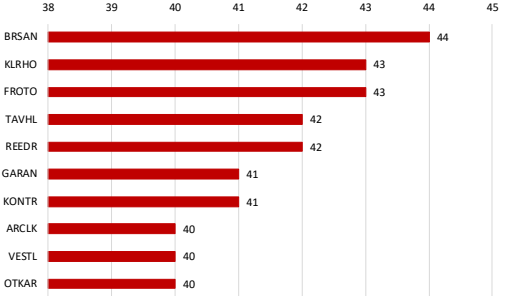

Soldaki grafikte yer alan şirketlerin son 3 ay rölatif performansı

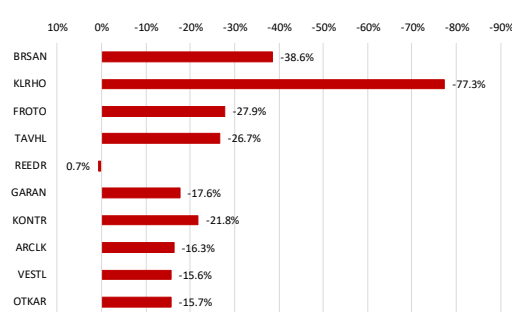

BIST 100'deki şirketlerin son 3 ay pozitif rölatif performans gün sayısı

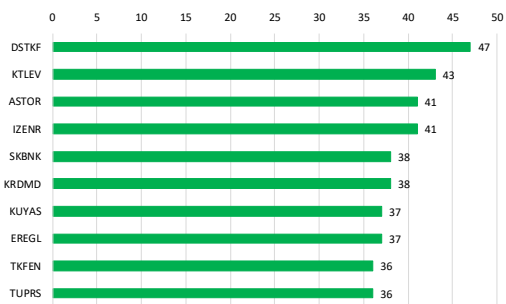

Soldaki grafikte yer alan şirketlerin son 3 ay rölatif performansı

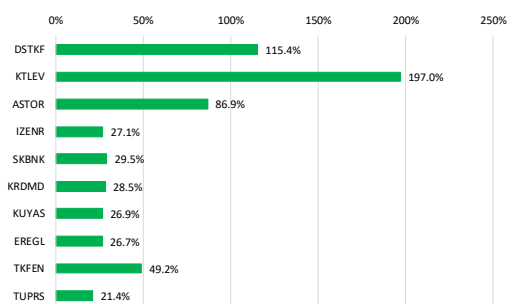

Kaynak: Deniz Yatırım Strateji ve Araştırma Bölümü hesaplamaları, Rasyonet

Seçilmiş rasyolar

Deniz Yatırım

DENİZ YATIRIM STRATEJİ & ARAŞTIRMA | BIST 100 HIZLI BAKIŞ

Hisse kodu	Şirket İsmi	Sektör	F/K	FD/FAVÖK	FD/SATIŞLAR	Özkaynak karlılığı	Piyasa değeri (milyar TL)	Halka açıklık oranı	BIST 100 payı	
AEEF	Anadolu Efes Biracılık	BIRACILIK VE MEŞRUBAT	11.45	3.71	0.64	8%	110.0	32%	0.9%	
AGHOL	Ag Anadolu Grubu Holding	HOLDİNG	20.42	2.16	0.22	3%	78.5	34%	0.7%	
AKBNK	Akbank	BANKACILIK	5.16			39%	323.4	52%	4.4%	
AKSA	Aksa	ENDÜSTRİYEL TEKSTİL	8.25	8.46	1.57	14%	39.6	32%	0.3%	
AKSEN	Aksa Enerji	ELEKTRİK	22.19	10.93	3.25	7%	90.1	21%	0.5%	
ALARK	Alarko Holding	İNŞAAT, TAAHHÜT	22.50			5.04	2%	37.8	34%	0.3%
ALTNY	Altınay Savunma Teknolojileri	TEKNOLOJİ	365.61	27.26	5.63	1%	16.0	36%	0.1%	
ANSGR	Anadolu Sigorta	SİGORTA	3.75			40%	53.7	35%	0.5%	
ARCLK	Arçelik	DAYANIKLI TÜKETİM		7.12	0.42	-11%	68.9	18%	0.3%	
ASELS	Aselesan	TEKNOLOJİ	48.50	32.32	8.59	15%	1722.5	26%	10.9%	
ASTOR	Astor Enerji	ELEKTRİK	34.55	23.51	7.63	26%	313.1	43%	3.4%	
BALSU	Balsu Gıda	GIDA	19.18	8.91	1.25	18%	14.5	25%	0.1%	
BIMAS	Bim Birleşik Mağazalar	PERAKENDE	19.29	9.40	0.59	13%	451.8	68%	7.5%	
BRNSAN	Borusan Boru Sanayi	DEMİR, ÇELİK TEMEL	33.94	13.06	0.89	5%	62.1	20%	0.3%	
BRYAT	Borusan Yat. Paz.	HOLDİNG	11.82			252.29	14%	52.6	13%	0.2%
BSCOKE	Bırsöke Çimento	ÇİMENTO		136.19	9.86	-1%	54.4	25%	0.3%	
BTCİM	Bati Çimento	ÇİMENTO		26.73	2.54	-1%	30.8	61%	0.5%	
CANTE	Çan2 Termik	ELEKTRİK		5.56	1.77	-8%	14.5	71%	0.3%	
CCOLA	Coca Cola İçecek	BIRACILIK VE MEŞRUBAT	11.72	6.30	1.18	24%	223.3	25%	1.3%	
CİMSA	Çimsa	ÇİMENTO	12.71	7.73	1.39	10%	47.0	45%	0.5%	
CVKMD	Çvk Maden İşletmeleri	MADENCİLİK		63.15	17.20	0%	55.9	26%	0.4%	
CWENE	Cw Enerji Mühendislik	ELEKTRİK	12.86	11.66	2.32	19%	36.1	36%	0.3%	
DAPGM	Dap Gayrimenkul Geliştirme	İNŞAAT, TAAHHÜT		20.26	3.84	2.68	7%	23.9	29%	0.2%
DOAS	Doğuş Otomotiv	OTOMOTİV	11.84	4.26	0.24	4%	38.8	39%	0.4%	
DOHOL	Doğan Holding	HOLDİNG	15.99	1.25	0.27	39%	56.4	36%	0.5%	
DSTKF	Destek Finans Faktoring	FİNANSAL KIRALAMA, FAKTORİNG	141.54				620.0	25%	3.7%	
EGİLÇ	Eczaobağı İlaç	SAĞLIK				4.84	-1%	52.5	19%	0.3%
EFOR	Efor Yatırım	GIDA	493.19	12.01	1.66	1%	22.9	31%	0.2%	
EKGYO	Emlak G.M.Y.Ö.	GAYRİMENKUL YATIRIM ORT.	21.53	6.85	1.75	2%	70.0	51%	0.9%	
ENERGY	Enerji Enerji	ELEKTRİK	13.64	9.15	1.78	10%	74.1	22%	0.4%	
ENISA	Enerji Enerji	ELEKTRİK	22.90			4.08	5%	136.8	20%	0.6%
ENKAI	Enka İnşaat	İNŞAAT, TAAHHÜT	15.99	10.92	2.39	10%	571.5	39%	1.7%	
ERGL	Ereğli Demir Çelik	DEMİR, ÇELİK TEMEL	524.77	12.54	1.29	0%	246.3	48%	3.0%	
EUPWR	europower Enerji Ve Otomasyon Teknolojileri	ELEKTRİK	54.17	12.35	2.99	7%	46.2	27%	0.3%	
EUREN	Europen Endüstri İnşaat	İNŞAAT MALZEMELERİ	19.08	10.29	1.22	4%	9.4	49%	0.1%	
FENER	Fenerbahçe	SPOR				2.32	-200%	22.7	34%	0.2%
FROTO	Ford Otosan	OTOMOTİV	8.40	7.35	0.44	20%	289.0	18%	1.3%	
GARAN	Garanti Bankası	BANKACILIK	4.25			51%	504.0	14%	1.8%	
GENİL	Geni İç ve Sağlık Ürünleri	SAĞLIK	42.27	13.52	1.74	8%	36.0	23%	0.2%	
GESAN	Girişim Elektrik Sanayi Taahhüt Ve Ticaret	ELEKTRİK	44.06	6.13	1.34	4%	28.0	28%	0.2%	
GLRMK	Gülermak Ağır Sanayi	İNŞAAT, TAAHHÜT	13.86	8.17	1.08	21%	52.6	32%	0.4%	
GRSEL	Gür-Sel Turizm Taşınaklık Ve Servis	TURİZM	9.03	6.68	2.19	30%	29.5	29%	0.2%	
GRTHO	Granturk Holding	PERAKENDE	12.93	26.74	3.26	22%	25.5	27%	0.2%	
GSSAY	Galatasaray	SPOR		13.98	0.90	-10%	13.8	39%	0.1%	
GÜBRF	Gübre Fabrikaları	TARIM KİMYASALLARI	33.40	15.90	3.35	20%	176.2	22%	1.0%	
HALKB	Halk Bankası	BANKACILIK	8.32			16%	251.6	9%	0.6%	
HEKTS	Hektaş	TARIM KİMYASALLARI		6.24	-23%		30.3	41%	0.3%	
ISCTR	İş Bankası (C)	BANKACILIK	4.21			20%	317.5	31%	2.5%	
İSMEN	İş Yatırım	ARACI KURUM	7.39	0.60	0.01	24%	55.8	28%	0.4%	
İZENR	İzdemir Enerji Elektrik Üretim	ELEKTRİK	44.21	14.33	2.96	3%	27.6	37%	0.3%	
KCHOL	Koç Holding	HOLDİNG	17.49	14.40	1.71	4%	464.8	22%	2.5%	
KLKHO	Kiler Holding	HOLDİNG	58.91	60.51	22.03	9%	160.0	21%	0.8%	
KONTR	Kontrolmatik Teknoloji	ELEKTRİK		63.68	1.26	-18%	10.4	82%	0.2%	
KRDMO	Kardemir (D)	DEMİR, ÇELİK TEMEL	371.32	5.78	0.66	0%	29.2	89%	0.7%	
KTELV	Katamevim Tasarruf Finansman	ARACI KURUM	21.70			124%	236.0	24%	1.4%	
KUYAS	Kuyas Yatırım	İNŞAAT, TAAHHÜT		323.66	27.35	-61%	30.5	95%	0.7%	
MAGEN	Margen Enerji	ELEKTRİK		332.36	110.37	-5%	168.4	24%	1.0%	
MAVİ	Mavi Giyim	TEKSTİL, ENTEGRE	13.70	3.09	0.57	17%	31.4	73%	0.6%	
MGROS	Migros	PERAKENDE	16.06	4.16	0.28	9%	113.3	51%	1.5%	
MIATK	Mia Teknoloji	TEKNOLOJİ		17.53	7.95	-16%	20.8	57%	0.3%	
MPARK	Mip Sağlık Hizmetleri	SAĞLIK	13.65	5.62	1.63	17%	85.0	42%	0.9%	
OBAMS	Oba Makarnaçılık	GIDA		841.79	0.87	-27%	24.4	26%	0.2%	
ODAS	Odış Elektrik	ELEKTRİK	28.04	2.33	0.76	2%	9.4	73%	0.2%	
OTKAR	Otokar	OTOMOTİV		76.79	1.34	-26%	43.2	27%	0.3%	
DYAKK	Oyak Çimento Fabrikaları	ÇİMENTO	11.61	5.82	1.48	13%	96.0	24%	0.6%	
PANOL	Pasifik Holding	HOLDİNG	9.19	4.74	4.58		29.6	20%	0.2%	
PASEU	Pasifik Eurasia Lojistik Dış Ticaret	LOJİSTİK	60.36	916.42	28.56	37%	70.2	42%	0.7%	
PATEK	Pasifik Teknoloji	TEKNOLOJİ	25.04			3.66	20%	13.5	43%	0.1%
PETKM	Petkim	PETROL VE PETROL ÜRÜNLERİ				1.03	-10%	57.7	47%	0.7%
PGSUS	Pegasus Hava Taşınaklığı	HAVA YOLLARI VE HİZMETLERİ	9.44	6.98	1.54	8%	81.5	43%	0.9%	
PSGYO	Pasifik Gayrimenkul Yatırım Ortaklığı	GAYRİMENKUL YATIRIM ORT.	4.70			149.32	12%	19.7	43%	0.2%
QUAGR	Qua Grantı Havalı Yapı	İNŞAAT MALZEMELERİ		6.34	1.12	-9%	8.8	55%	0.1%	
RAHLY	Ral Yatırım Holding	TEKSTİL, ENTEGRE	23.34	41.83	8.22	51%	76.6	37%	0.7%	
REDR	Reeder Teknoloji	TEKNOLOJİ		181.98	3.54	-12%	6.2	57%	0.1%	
SAHOL	Sabancı Holding	HOLDİNG	21.98	27.61	11.27	2%	183.3	51%	2.3%	
SARKY	Sarkuysan	İNŞAAT MALZEMELERİ	67.58	13.06	0.40	3%	26.5	83%	0.5%	
SASA	Sasa	ENDÜSTRİYEL TEKSTİL		26.06	3.97	-15%	110.9	47%	1.3%	
SİSE	Şişe Cam	CAM	11.83	12.01	1.04	4%	131.4	49%	1.6%	
SKBNK	Şekerbank	BANKACILIK	14.39			18%	31.7	48%	0.4%	
SOKM	Şok Marketler Ticaret	PERAKENDE		3.54	0.10	-6%	28.3	51%	0.4%	
TABGD	Tab Gıda Sanayi	GIDA	25.04	6.18	1.26	11%	67.9	20%	0.3%	
TAVHL	Tav Havalimanları	HAVA YOLLARI VE HİZMETLERİ	56.86	6.85	2.05	2%	88.9	48%	1.1%	
TCELL	Turkcell	İLETİŞİM	11.68	2.75	1.24	7%	233.2	44%	2.4%	
THYAO	Türk Hava Yolları	HAVA YOLLARI VE HİZMETLERİ	2.91	5.37	0.88	16%	378.1	50%	4.7%	
TKFEN	Tekfen Holding	HOLDİNG				0.89	-15%	43.8	21%	0.2%
TOASO	Tofaş Otomobil Fab.	OTOMOTİV	11.33	14.98	0.45	20%	140.1	24%	0.8%	
TRALT	Türk Altın İşletmeleri	MADENCİLİK	23.92	11.93	4.84	12%	130.7	29%	1.0%	
TRENU	Tr Doğal Enerji	ELEKTRİK	17.86			9%	21.0	36%	0.2%	
TRMET	Tr Anadolu Metal Madencilik	MADENCİLİK	16.46	1.76	0.67	9%	39.3	44%	0.4%	
TSKB	T.S.K.B.	BANKACILIK	2.83			27%	31.6	39%	0.3%	
TTKOM	Türk Telekom	İLETİŞİM	6.93	2.77	1.15	13%	201.1	13%	0.7%	
TUKAS	Tukaş	GIDA	179.76	6.28	1.73	0%	10.4	53%	0.1%	
TURPS	Tipasa	PETROL VE PETROL ÜRÜNLERİ	12.91	5.48	0.41	10%	465.7	49%	5.5%	
TUREX	Tureks Turizm	TURİZM	12.13	3.64	0.94	9%	8.3	40%	0.1%	
TURSG	Türkiye Sigorta	SİGORTA	5.68			49%	121.1	18%	0.6%	
ULKER	Ülker	GIDA	10.89	4.52	0.68	8%	41.3	39%	0.4%	
VAKBN	T. Vakıflar Bankası	BANKACILIK	4.53			23%	294.9	6%	0.4%	
VESTL	Vestel	DAYANIKLI TÜKETİM				0.82	-71%	8.6	45%	0.1%
YKBNK	Yapı Ve Kredi Bankası	BANKACILIK	4.85			30%	271.3	39%	2.7%	
ZOREN	Zorlu Enerji	ELEKTRİK		9.85	1.85	-20%	14.5	36%	0.1%	

En düşük F/K	Şirket
2.83	TSKB

En düşük FD/FAVÖK	Şirket
0.60	İSMEN

En düşük FD/SATIŞLAR	Şirket
0.01	İSMEN

En düşük özkaynak karlılığı	Şirket
-200%	FENER

En düşük piyasa değeri	Şirket
6.2	REEDR

En düşük halka açıklık oranı	Şirket
6%	VAKBN

En düşük BIST 100 payı	Şirket
0.1%	TUREX

En yüksek F/K	Şirket
524.77	ERGL

En yüksek FD/FAVÖK	Şirket
916.42	PASEU

En yüksek FD/SATIŞLAR	Şirket
252.29	BRYAT

En yüksek özkaynak karlılığı	Şirket
124%	KTELV

En yüksek piyasa değeri	Şirket
1722.5	ASELS

En yüksek halka açıklık oranı	Şirket
95%	KUYAS

En yüksek BIST 100 payı	Şirket
10.9%	ASELS

Kaynak: Deniz Yatırım Strateji ve Araştırma Bölümü Hesaplamaları, Rasyolar
F/K, FD/FAVÖK ve FD/Satışlar rasyoları son 4 çeyrek verilerine aittir.

Deniz Yatırım model portföyü

Deniz Yatırım Model Portföyü									
Hisse	Hedef fiyat	Potansiyel	Nominal Δ	YBB	1A Δ	3A Δ	6A Δ	12A Δ	
TAVHL	425.50	74%	925%	-18%	-24%	-28%	-9%	9%	
HTTBT	77.00	101%	299%	-8%	-8%	-16%	-21%	-10%	
BIMAS	499.95	33%	530%	40%	-2%	7%	38%	65%	
CCOLA	108.57	36%	402%	38%	2%	4%	45%	64%	
YKBNK	54.30	69%	115%	-11%	-18%	-26%	-6%	21%	
TABGD	380.00	46%	29%	24%	-2%	-7%	9%	53%	
GARAN	205.73	71%	3%	-13%	-18%	-23%	-8%	12%	
KCHOL	314.00	71%	9%	13%	-13%	-13%	11%	26%	
AGESA	320.96	41%	12%	7%	-3%	-7%	7%	63%	
KLKIM	59.35	98%	-14%	-14%	-21%	-27%	-3%	4%	
MPARK	640.00	44%	15%	17%	-7%	-4%	41%	32%	

MP ortalama potansiyel	62%
MP son güncellemeden Δ	4%
BIST 100 son güncellemeden Δ	12%

MP son 12A	18%	BIST 100 son 12A	40%
MP YBB	7%	BIST 100 YBB	17%
MP 2019-	2256%	BIST 100 2019-	1134%
Rölatif son 12A	-16%		
Rölatif YBB	-8%		
Rölatif 2019-	91%		

Yıl	MP performans	BIST 100	BIST 100 Getiri	Rölatif BIST 100	Rölatif BIST 100 Getiri
2019	56%	25%	30%	25%	20%
2020	53%	29%	31%	19%	17%
2021	37%	26%	30%	9%	6%
2022	205%	197%	206%	3%	0%
2023	52%	36%	39%	12%	9%
2024	44%	32%	35%	10%	7%
2025	2%	15%	17%	-11%	13%
2026	7%	17%	18%	-8%	-9%

Kaynak: Deniz Yatırım Strateji ve Araştırma Bölümü hesaplamaları

Deniz Yatırım döngüsel portföy

Deniz Yatırım Döngüsel Portföy											
Hisse senedi	Giriş tarihi	Giriş seviyesi	Son kapanış	Değişim	Rölatif	Portföyde kalma süresi, gün	Yıl başlangıcından değişim	Haftalık değişim	Haftalık rölatif	Haftalık beta	Haftalık korelasyon
ASELS	17.07.2023	36.39	377.75	938%	416%	1040	63%	-9%	1%	0.92	0.50
AKBNK	21.08.2023	25.30	62.20	146%	42%	1005	-8%	-14%	-4%	1.45	0.84
DOHOL	09.07.2024	16.02	21.54	34%	11%	682	27%	-8%	2%	0.78	0.59
ENKAI	02.05.2025	60.13	95.25	58%	10%	385	25%	-8%	2%	0.79	0.62
TUPRS	18.08.2025	149.41	241.70	62%	34%	277	36%	-5%	6%	0.54	0.41
BIGCH	18.08.2025	9.26	6.28	-32%	-44%	277	-38%	-8%	2%	0.83	0.32
ISMEN	27.08.2025	41.21	37.18	-10%	-21%	268	1%	-9%	1%	1.02	0.74
TRGYO	05.01.2026	70.89	91.60	29%	14%	137	30%	-5%	5%	0.62	0.58
MGR0S	30.03.2026	594.16	659.00	11%	7%	53	27%	-9%	1%	0.79	0.63
KRDMD	30.03.2026	29.39	37.48	28%	23%	53	48%	-12%	-3%	1.32	0.78
ENJSA	30.03.2026	113.14	107.40	-5%	-8%	53	24%	-9%	1%	1.00	0.68

Kaynak: Deniz Yatırım Strateji ve Araştırma Bölümü hesaplamaları, Rasyonel

Deniz Yatırım döngüsel portföy performans

Dönem	Döngüsel Portföy endeks seviyesi	Döngüsel Portföy rölatif (XU100)	Döngüsel Portföy rölatif (XU30)	XU100
21.05.2026	1663	84%	73%	904
19.03.2026	1637	83%	73%	896
31.12.2025	1485	92%	90%	774
31.12.2024	1224	81%	78%	675
29.12.2023	845	65%	65%	513
30.12.2022	539	42%	42%	379
31.12.2021	144	13%	11%	128
21.10.2021	100			100
Haftalık performans (Portföy)	2%			
Yıl başlangıcından performans (Portföy)	12%			
Kurulduğu günden performans (Portföy)	1563%			
Haftalık ortalama beta (Portföy)	0.91			
Haftalık ortalama korelasyon (Portföy)	0.61			
Ortalama gün (Portföy)	385			
Toplam gün (Portföy kuruluşundan)	1673			
XU100 haftalık performans	1%			
XU100 yıl başlangıcından performans	17%			
XU100 Döngüsel Portföy kurulduğu günden performans	804%			
Döngüsel Portföy, XU100 haftalık rölatif	1%			
Döngüsel Portföy, XU100 yıl başlangıcından rölatif	-4%			
Döngüsel Portföy, XU100 kurulduğu günden rölatif	84%			

Kaynak: Deniz Yatırım Strateji ve Araştırma Bölümü hesaplamaları

Döngüsel Portföy

Döngüsel Portföy, Deniz Yatırım Strateji ve Araştırma Bölümü'nde çalışan analistler tarafından BIST içerisinde yer alan hisse senetlerine yönelik 'döngüsel' beklentileri içeren ve sadece Genel Yatırım Tavsiyesi kapsamında değerlendirmelerdir. Buna göre, Portföy oluşturulurken, herhangi bir hedef fiyat beklentisi, yüzde (%) kazanç önerisi ve zaman kısıtı (hedeflemeleri) bulunmamaktadır.

Portföy, Model Portföy yönetim mantığından farklı çalışmaktadır. Model Portföy, orta-uzun vadeli beklentilerden ve hedef fiyat seviyelerinden oluşurken (12-ay beklentiler); Döngüsel Portföy ise bunlardan bağımsız, şeffaf şekilde yönetilmeye amaç edinen, hesap verilebilir eksende, temel analiz ile beğenilen ve paylaşılan özet düşüncelerden oluşan şirket beklentilerini içerir ve karar aşamasında hedef fiyat ve öneri baz oluşturur. Analistler, Portföy'ün şekillendirilme sürecinde, sektör ve şirketlere yönelik 'döngüsel' gözetmeyi önceliklendirmeye çalışırken, kimi dönemlerde TL ve YP cinsinden fiyatlama seviyelerinin sunduğu iskonto avantajlarını da gözetirler.

Deniz Yatırım Strateji ve Araştırma Bölümü Döngüsel Portföy içerisinde yaptığı güncellemeleri mail ortamında ilgili müşteri temsilcileri ile paylaşmak ve geçmişe dönük veri sınıflandırmasını yapmakla yükümlüdür.

Döngüsel Portföy, hiçbir koşulda sadece teknik analiz bilgisi ve değerlendirmelerine dayalı şekilde oluşturulamaz.

Döngüsel Portföy, herhangi bir müşteri yönlendirmesi içermemektedir. Strateji ve Araştırma Bölümü'nde yer alan analistlerin özet düşüncelerinden oluşan ve son kararın her zaman yatırımcıya bırakıldığını gözetilen bir süreçtir.

Döngüsel Portföy, alım ve satım şeklinde çift yönlü değerlendirme şeklinde çalışmakta ve Portföy içerisindeki hisselerin eşit dağılımı üzerine odaklanmaktadır.

Döngüsel Portföy, Deniz Yatırım Strateji ve Araştırma Bölümü tarafından yapılacak değerlendirmelere göre yıl içerisinde herhangi bir sayı kısıtı olmadan uygun zamanda güncellenebilir.

Taktiksel Alım Önerileri

Hisse	Öneri tarihi	Mail saati	Gönderim fiyatı*	Son kapanış	K/Z	Ortalama endeks seviyesi**	Güncel fiyat	Endeks Δ
ISMEN	17.11.2025	11:24	40.12	37.18	-7.3%	10,680	13,164	23.3%
AKSA	21.11.2025	11:37	10.26	10.20	-0.6%	10,880	13,164	21.0%

Kaynak: Deniz Yatırım Strateji ve Araştırma Bölümü hesaplamaları

*Matrikste yer alan grafikte 5 dakikalık barm kapanış fiyatı baz alınmıştır.

**Öneri tarihinde, endekste görülen en düşük ve en yüksek seviyenin ortalaması alınmıştır.

***Taktiksel Alım önerileri, Strateji ve Araştırma Bölümü ekibi tarafından verilmektedir. Herhangi bir hisse senedi için Taktiksel Alım önerisinde bulunulabilmesi için temel kriter, Araştırma kapsamımız içerisinde yer almasıdır. Buna göre, öneri ve hedef fiyat seviyesinden bağımsız, temel analiz kapsamında açıklanması mümkün olmayan gerekçelerle yakın zaman içerisinde piyasa değerinde azalış olan ve fakat Bölüm tarafından beğenilen şirketler bu öneri kapsamında her zaman değerlendirilebilirler. Hedef fiyat ve öneri seviyesi ile Taktiksel Alım önerisi birbirinden bağımsızdır ve doğrudan ilişki kurulamaz. Ekip, öneri için yukarı yönde %5-10 primlenme söz konusu olduğunda öneriyi sonlandırabilir. Benzer şekilde, %5-10 arası eksi performans gerçekleştiğinde Zarar Kes durumu devreye girecektir. Tüm bunlara ek olarak, paylaşılan öneri(ler) kapaması için her zaman piyasa koşulları gözlemlenir ve herhangi bir K/Z seviyesi olmaksızın sonlandırılabilir.

Hisse	Öneri tarihi	Gönderim fiyatı	Kapatma tarihi	Kapatma fiyatı	K/Z	Ortalama endeks seviyesi	Kapatma endeks seviyesi	Endeks değişim	Rölatif
KRDMD	14.11.2025	23.64	11.12.2025	26.44	12%	10,524	11,282	7%	4.3%
TABGD	01.12.2025	214.90	26.12.2025	232.00	8%	10,998	11,265	2%	5.4%
AKGRT	19.11.2025	6.82	19.01.2026	8.38	23%	10,846	12,824	18%	3.9%
			Ortalama		14%			Ortalama	5%
			Medyan		12%			Medyan	4%

Kaynak: Deniz Yatırım Strateji ve Araştırma Bölümü hesaplamaları

Değerlemeler

	Piyasa Değeri (mn TL)	Piyasa Değeri (mn USD)	BIST 30 Endeksi'ndeki Payı	BIST 100 Endeksi'ndeki Payı	Nominal Hisse Performansı - YBB	Relatif Hisse Performansı - YBB	Hedef Fiyat (TL)	Tavsiye	Kapanış Fiyatı	Yükseliş / Düşüş Potansiyeli
Bankacılık										
Akbank	323,440	7,104	5.9%	4.4%	-8%	-21%	118.20	AL	62.20	90.0%
Albaraka Türk	19,250	423	---	---	1%	-14%	11.94	AL	7.70	55.0%
Garanti Bank	504,000	11,070	2.4%	1.8%	-13%	-26%	205.73	AL	120.00	71.4%
Halkbank	251,611	5,527	---	0.6%	-5%	-19%	42.60	TUT	35.02	21.6%
İş Bankası	317,500	6,974	3.4%	2.5%	-6%	-20%	24.46	AL	12.70	92.6%
TSKB	31,556	693	---	0.3%	-8%	-18%	18.66	AL	11.27	65.6%
Vakıf Bank	294,900	6,477	0.6%	0.4%	-3%	-17%	42.90	AL	29.74	44.3%
Yapı Kredi Bank	271,319	5,959	3.7%	2.7%	-11%	-24%	54.30	AL	32.12	69.1%
Araç Kurumlar										
İş Yatırım	55,770	1,225	---	0.4%	1%	-13%	64.73	AL	37.18	74.1%
Varlık Yönetim Şirketleri										
Gelecek Varlık Yönetimi	7,614	167	---	---	-29%	-39%	118.79	AL	54.50	118.0%
Sigorta										
Agessa Hayat Emeklilik	41,076	902	---	---	7%	-9%	320.96	AL	228.20	40.6%
Aksigorta	11,203	246	---	---	2%	-13%	11.00	AL	6.95	58.3%
Anadolu Hayat Emeklilik	43,000	944	---	---	9%	-7%	168.86	AL	100.00	68.9%
Anadolu Sigorta	53,680	1,179	---	0.5%	22%	4%	45.93	AL	26.84	71.1%
Türkiye Sigorta	121,100	2,660	---	0.6%	3%	-12%	20.40	AL	12.11	68.5%
Holdingleer										
Alarko Holding	37,822	831	---	0.3%	-8%	-21%	141.82	AL	90.70	56.4%
Doğan Holding	56,370	1,238	---	0.5%	27%	9%	31.90	AL	21.54	48.1%
Enka İnşaat	571,500	12,553	2.3%	1.7%	25%	7%	121.90	TUT	95.25	28.0%
Koç Holding	464,830	10,210	3.5%	2.5%	13%	-4%	314.00	AL	183.30	71.3%
Sabancı Holding	183,258	4,025	3.1%	2.3%	5%	-10%	151.59	AL	87.25	73.7%
Şişecam	131,412	2,886	2.2%	1.6%	12%	-4%	60.00	TUT	42.90	39.9%
Petrol ve Gaz										
Aygaz	54,467	1,196	---	---	31%	12%	362.00	AL	247.80	46.1%
Petkim	57,683	1,267	0.9%	0.7%	40%	20%	21.00	TUT	22.76	-7.7%
Tüpraş	465,706	10,229	7.5%	5.5%	36%	17%	359.00	AL	241.70	48.5%
Enerji										
Aksa Enerji	90,136	1,980	---	0.5%	1%	-13%	114.70	AL	73.50	56.1%
Alfa Solar Enerji	17,458	383	---	---	16%	-1%	64.40	G.G.	47.44	35.8%
Biotrend Enerji	7,800	171	---	---	-7%	-20%	22.00	TUT	15.60	41.0%
Galata Wind Enerji	13,565	298	---	---	12%	-4%	36.20	TUT	25.12	44.1%
Enerjisa Enerji	126,847	2,786	---	0.6%	24%	6%	125.62	G.G.	107.40	17.0%
Demir Çelik										
Erdemir	246,260	5,409	4.1%	3.0%	48%	26%	43.00	AL	35.18	22.2%
Kardemir (D)	48,508	1,065	0.9%	0.7%	48%	27%	52.00	AL	37.48	38.7%
Kimya, Tarımsal İlaç ve Gübre										
Aksa Akrilik	39,627	870	---	0.3%	9%	-6%	14.70	AL	10.20	44.1%
Alkim Kimya	5,109	112	---	---	-7%	-21%	23.00	TUT	17.03	35.1%
Hektaş	30,348	667	---	0.3%	18%	1%	4.30	TUT	3.60	19.4%
Otomotiv ve Otomotiv Yan Sanayi										
Doğuş Otomotiv	38,786	852	---	0.4%	1%	-13%	294.30	TUT	176.30	66.9%
Ford Otosan	288,974	6,347	1.7%	1.3%	-8%	-21%	121.40	TUT	82.35	47.4%
Karınca	15,407	338	---	---	63%	40%	77.80	TUT	79.20	-1.8%
Tofaş	140,125	3,078	1.1%	0.8%	21%	4%	451.00	AL	280.25	60.9%
Türk Traktor	43,529	956	---	---	-16%	-28%	635.00	TUT	435.00	46.0%
Otokar	43,200	949	---	0.3%	-26%	-37%	540.00	TUT	360.00	50.0%
Brisa	26,606	584	---	---	1%	-13%	109.90	TUT	87.20	26.0%
Sağlık										
Lokman Hekim	3,348	74	---	---	-18%	-30%	25.27	AL	15.50	63.0%
Mediçera Tıbbi Malzeme	3,361	74	---	---	-2%	-16%	45.50	TUT	28.24	61.1%
MIP Sağlık	85,000	1,867	---	0.9%	17%	0%	640.00	AL	445.00	43.8%
Selçuk Ecza Deposu	60,920	1,338	---	---	13%	-3%	109.56	TUT	98.10	11.7%
Perakende ve Toptan										
BİM	451,800	9,924	10.1%	7.5%	40%	20%	499.95	AL	376.50	32.8%
Bizim Toptan	2,092	46	---	---	0%	-14%	36.00	TUT	26.00	38.5%
Ebebek Mağazacılık	11,912	262	---	---	34%	14%	99.00	AL	74.45	33.0%
Mavi Giyim	31,415	690	---	0.6%	-6%	-19%	61.23	AL	39.54	54.8%
Migros	119,315	2,621	2.0%	1.5%	27%	9%	946.44	AL	659.00	43.6%
Şok Marketler	28,276	621	---	0.4%	-7%	-20%	80.00	AL	47.66	67.9%
Gıda ve İçecek										
Coca Cola İçecek	223,287	4,904	---	1.3%	38%	18%	108.57	AL	79.80	36.1%
TAB Gıda	67,871	1,491	---	0.3%	24%	6%	380.00	AL	259.75	46.3%
Ülker	41,285	907	---	0.4%	4%	-11%	159.80	TUT	111.80	42.9%
Armada Gıda	29,698	652	---	---	181%	140%	109.60	TUT	112.50	-2.6%
Ofis Yem Gıda	6,095	178	---	---	-20%	-31%	69.30	TUT	55.35	25.2%
Büyük Şeffir Gıda	3,360	74	---	---	-38%	-47%	20.28	AL	6.28	222.9%
Beyaz Eya ve Mobilya										
Arçelik	68,924	1,514	---	0.3%	1%	-14%	163.00	AL	102.00	59.8%
Vestel Beyaz Eya	10,528	231	---	---	-16%	-28%	9.50	TUT	6.58	44.4%
Vestel Elektronik	8,574	188	---	0.1%	-11%	-24%	33.00	TUT	25.56	29.1%
Yataş	5,962	131	---	---	0%	-15%	65.00	AL	39.80	63.3%
Telekom & Teknoloji & Yazılım										
Aztek Teknoloji	4,320	95	---	---	5%	-10%	6.00	TUT	4.32	38.9%
Hitit Bilgisayar Hizmetleri	11,520	253	---	---	-8%	-22%	77.00	AL	38.40	100.5%
İndeks Bilgisayar	7,950	175	---	---	35%	15%	14.00	AL	10.60	32.1%
Karel Elektronik	9,268	204	---	---	37%	17%	15.00	AL	11.50	30.4%
Logo Yazılım	13,509	297	---	---	-6%	-19%	245.40	AL	142.20	72.6%
Turkcell	233,200	5,122	3.3%	2.4%	14%	-3%	174.40	AL	106.00	64.5%
Türk Telekom	201,075	4,417	0.9%	0.7%	0%	-15%	83.00	AL	57.45	44.5%
Savunma										
Aselsan	1,722,540	37,835	14.8%	10.9%	63%	39%	304.70	TUT	377.75	-19.3%
Yapı Malzemeleri										
Akçansa	37,600	826	---	---	19%	2%	240.00	TUT	196.40	22.2%
Çimsa	47,034	1,033	---	0.5%	9%	-7%	64.26	AL	49.74	29.2%
Kalekim	13,782	303	---	---	-14%	-26%	59.35	AL	29.96	98.1%
Havacılık										
Pegasus	81,450	1,789	1.2%	0.9%	-15%	-27%	305.50	G.G.	162.90	87.5%
TAV Havalimanları	88,931	1,953	1.4%	1.1%	-18%	-30%	425.50	AL	244.80	73.8%
Türk Hava Yolları	378,120	8,305	6.4%	4.7%	2%	-13%	404.90	G.G.	274.00	47.8%
GYO'lar										
Emlak GYO	69,958	1,537	1.2%	0.9%	-10%	-23%	33.40	AL	18.41	81.4%
Torunlar GYO	91,600	2,012	---	---	30%	11%	113.30	AL	91.60	23.7%
Renesans Gayrimenkul Yatırım Ortaklığı	59,977	1,317	---	---	31%	12%	310.10	AL	181.20	71.1%

Kaynak: Deniz Yatırım Strateji ve Araştırma Bölümü hesaplamaları

84.7%

72.6%

Strateji ve Araştırma Bölümü kapsamındaki hisselerle ait öneri dağılımı

Araştırma öneri dağılımı

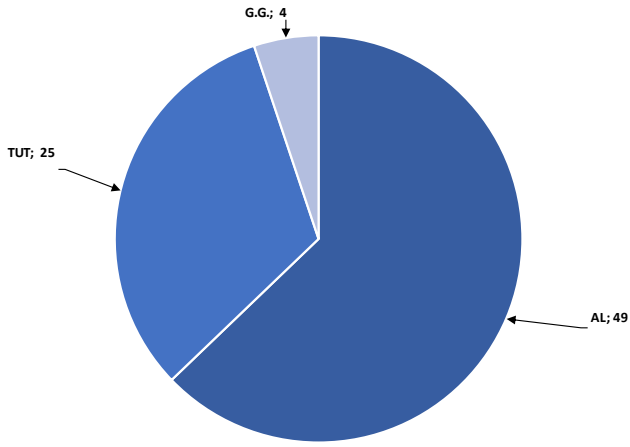

Kaynak: Deniz Yatırım Strateji ve Araştırma Bölümü

Araştırma kapsamı sektörel dağılımı

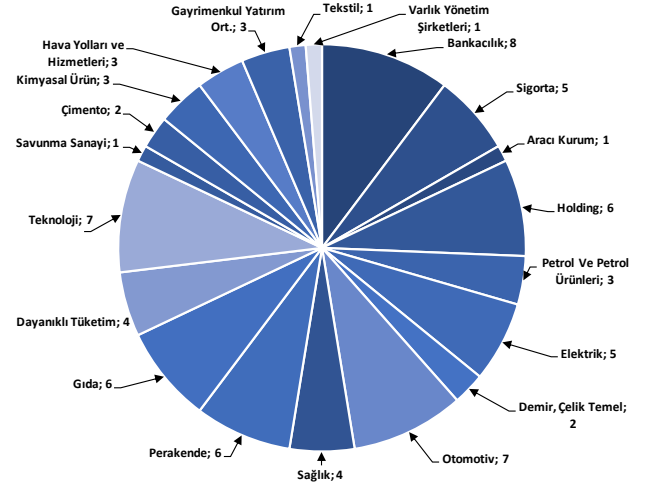

Kaynak: Deniz Yatırım Strateji ve Araştırma Bölümü

Haftalık takvim

Haftalık Takvim, 18- 24 Mayıs 2026							
Tarih	Gün	Saat	Ülke	Olay	Beklenti	Önceki	
18 Mayıs	Pazartesi	10:00	TR	Tüketici Güveni (M.A.)	--	85.5	
		10:00	TR	İşsizlik Oranı	--	8.10%	
		23:00	ABD	TIC Net Uzun Vadeli İşlemler	--	\$58.6b	
19 Mayıs	Salı	12:00	EUR	Ticaret Dengesi (M.A.)	--	7.0b	
		12:00	EUR	Ticaret Dengesi (Mevsimsellikten Arındırılmamış)	--	11.5b	
		17:00	ABD	Devam Eden Konut Satışları (Aylık)	1.60%	1.50%	
		17:00	ABD	Devam Eden Konut Satışları NSA (Yıllık)	--	1.80%	
20 Mayıs	Çarşamba	10:00	TR	Konut Fiyat Endeksi (Yıllık)	--	26.40%	
		10:00	TR	Konut Fiyat Endeksi (Aylık)	--	2.00%	
		12:00	EUR	TÜFE (Yıllık)	3.00%	3.00%	
		12:00	EUR	TÜFE (Aylık)	1.00%	1.00%	
		12:00	EUR	Çekirdek TÜFE (Yıllık)	2.20%	2.20%	
		21:00	ABD	FOMC Toplantı Tutanakları	--	--	
21 Mayıs	Perşembe	11:00	EUR	ECB Cari İşlemler Dengesi (M.A.)	--	24.9b	
		11:00	EUR	S&P Küresel Euro Bölgesi İmalat PMI	51.6	52.2	
		11:00	EUR	S&P Küresel Euro Bölgesi Hizmet PMI	47.7	47.6	
		11:00	EUR	S&P Küresel Euro Bölgesi Bileşik PMI	49	48.8	
		12:00	EUR	İşçilik Maliyetleri (Yıllık)	--	3.30%	
		15:30	ABD	İşsizlik Başvurusu Başvuruları	--	211k	
		15:30	ABD	Konut Başlangıçları	1420k	1502k	
		15:30	ABD	Konut Başlangıçları (Aylık)	-5.50%	10.80%	
		15:30	ABD	İnşaat İzinleri	1380k	1363k	
		15:30	ABD	İnşaat İzinleri (Aylık)	2.70%	-11.40%	
		16:45	ABD	S&P Küresel ABD İmalat PMI	53.6	54.5	
		16:45	ABD	S&P Küresel ABD Hizmet PMI	51.3	51	
		16:45	ABD	S&P Küresel ABD Bileşik PMI	--	51.7	
22 Mayıs	Cuma	17:00	EUR	Tüketici Güveni	-20	-20.6	
		10:00	TR	Ticaret Dengesi	--	-11.20b	
		10:00	TR	Reel Sektör Güven Endeksi (M.A.)	--	98.6	
		10:00	TR	Reel Sektör Güven Endeksi (M. Arındırılmamış)	--	100.6	
		10:00	TR	Kapasite Kullanım Oranı	--	73.80%	
		11:00	TR	Yabancı Turist Girişleri (Yıllık)	--	5.00%	
		14:30	TR	Yabancı Net Tahvil Yatırımı	--	\$182m	
		14:30	TR	Yabancı Net Hisse Senedi Yatırımı	--	\$215m	
23 - 24 Mayıs		Hafta sonu					

*(M.A.):Mevsimsellikten arındırılmış

Kaynak: Bloomberg, Deniz Yatırım Strateji ve Araştırma

Yasal Uyarı

Bu rapor/e-posta içerisinde yer alan değerlendirmeler Deniz Yatırım Menkul Kıymetler A.Ş. tarafından, güvenilir olduğuna inanılan kaynaklardan elde edilen bilgi ve veriler kullanılarak genel nitelikte hazırlanmıştır. Raporunda yer alan ifadeler, mali durumunuz ile risk ve getiri tercihlerinize uygun olmayabilir ve hiçbir şekilde alış veya satış yapılması yönünde yönlendirme olarak değerlendirilmemelidir. Deniz Yatırım, bu bilgilerin doğru, eksiksiz ve değişmez olduğunu garanti etmemektedir. Bu sebeple, okuyucuların, bu raporlardan elde edilen bilgilere dayanarak hareket etmeden önce, bilgilerin doğruluğunu teyit etmeleri önerilir ve bu bilgilere dayanarak aldıkları kararlarda sorumluluk okuyucuların kendilerine aittir. Bilgilerin eksikliği ve yanlışlığından Deniz Yatırım hiçbir şekilde sorumlu tutulamaz. Ayrıca, Deniz Yatırım ve DenizBank Finansal Hizmetler Grubu çalışanları ve danışmanlarının, herhangi bir şekilde bu rapor/e-posta içerisinde yer alan bilgiler dolayısıyla ortaya çıkabilecek, doğrudan veya dolaylı zararlarla ilgili herhangi bir sorumluluğu yoktur. Burada yer alan bilgiler sermaye piyasası aracına yönelik bir yatırım tavsiyesi, alım-satım önerisi ya da getiri vaadi değildir ve yatırım danışmanlığı kapsamında yer almamaktadır. Yatırım Danışmanlığı hizmeti; yetkili kuruluşlar tarafından imzalanacak yatırım danışmanlığı sözleşmesi çerçevesinde kişilerin risk ve getiri tercihleri dikkate alınarak kişiye özel sunulmaktadır. Buradaki içeriğin hiçbir bölümü Deniz Yatırım Menkul Kıymetler A.Ş.'nin yazılı izni olmadan çoğaltılamaz, hiçbir şekilde ortamda yayınlanamaz, alıntı yapılamaz ve kullanılamaz. Sadece burada yer alan bilgilere dayanarak yatırım kararı verilmesi beklentilerinize uygun sonuçlar doğurmayabilir.

© DENİZ INVEST 2026

Derecelendirme

Deniz Yatırım Analistleri, her hisse senedi için bir veya birden fazla değerlendirme yöntemi kullanarak 12 aylık hedef değerler (fiyatlar) ve buna bağlı olarak potansiyel getirileri hesaplamaktadır. 12 ay derecelendirme sistemimiz; AL, TUT ve SAT olmak üzere 3 farklı genel yatırım tavsiyesi içerir.

AL: Hisse senedinin gelecek 12 ay toplam potansiyel getirisinin en az %20 ve üzerinde oluşması şeklindeki değerlendirme ifade etmektedir.

TUT: Hisse senedinin gelecek 12 ay toplam potansiyel getirisinin %0-20 aralığında oluşması şeklindeki değerlendirme ifade etmektedir.

SAT: Hisse senedinin gelecek 12 ay toplam potansiyel getirisinin %0'dan daha düşük seviyelerde oluşması şeklindeki değerlendirme ifade etmektedir.

Derecelendirme	Potansiyel Getiri (PG), 12-ay
AL	≥%20
TUT	%0-20
SAT	≤%0

Kaynak: Deniz Yatırım

Deniz Yatırım Analistleri, hisse senetlerini; potansiyel katalizörler, tetikleyici gelişmeler, riskler ile piyasa, sektör ve rakip firma gelişmeleri ışığında değerlendirmektedir. Analistlerimiz, genel yatırım tavsiyesinin kamuoyuyla paylaşılmasını takip eden süreçte hisse senetlerini titizlikle yakından takibe devam etmekte; ancak, hisse senedi fiyatındaki dalgalanmalardan ötürü değerler, derecelendirme sistemimizdeki sınırları aştığı takdirde, hisse senedi hakkında sundukları tavsiyeyi değiştirmemeyi ve/veya Gözden Geçirme (GG) sürecine almayı tercih edebilirler. Olası Gözden Geçirme (GG) durumunda, analistlerimiz açısından derecelendirme ve/öneri güncelleme noktasında herhangi bir zaman kısıtlaması kesinlikle söz konusu değildir. Kimi durumlarda, değerlendirme açısından, matematiksel olarak yükseliş potansiyeli veya düşüş riskinin doğması durumunda, analistlerimiz, AL-TUT-SAT önerilerinin dışında, sektör ve şirket ile ilgili genel gidişatı ve son gelişmeleri gözeterek derecelendirmeye temel oluşturan potansiyel getiri seviyelerinin dışında önerilerde bulunma haklarını saklı tutarlar. Bu gibi durumlarda, bahse konu şirket(ler)in, içerisinde buldukları sektörün genel koşulları, muhtemel risk ve getiri başlıkları, açıklanan son finansallarındaki parametreler, politik ve jeopolitik gibi farklı birçok girdi gözetilerek değerlendirilme bulunabilir. Analistlerimiz, AL-TUT-SAT önerilerini belirlerken, sadece matematiksel değerlerin gözetildiği, mekanik bir süreç yürütmemektedirler.