

günlük bülten

Tarih	BIST 100	Endeks değişim	İşlem hacmi, mio TRY	Hacim değişim
12.06.2026	13938	+1.4%	229,286	+29.2%
11.06.2026	13744	0.0%	177,432	+17.1%
10.06.2026	13745	0.0%	151,464	-9.5%
09.06.2026	13742	-0.9%	167,388	-2.4%
08.06.2026	13861		171,470	

Tarih	BIST 100	Endeks değişim	İşlem hacmi, mio USD	Hacim değişim
12.06.2026	302	+1.4%	4,975	+29.2%
11.06.2026	298	0.0%	3,852	+17.1%
10.06.2026	298	0.0%	3,289	-9.5%
09.06.2026	299	-0.9%	3,636	-2.4%
08.06.2026	301		3,726	

Kaynak: Deniz Yatırım Strateji ve Araştırma Bölümü hesaplamaları

Piyasa özeti					
Yerel piyasa	Kapanış	Önceki	Değişim	Yıl başlangıcı	Değişim
BIST 30	15939	15699	1.5%	12224	30.4%
BIST 100	13938	13744	1.4%	11262	23.8%
USDTRY	46.27	46.20	0.1%	42.96	7.7%
EURTRY	53.54	53.55	0.0%	50.52	6.0%
GBPTRY	62.06	62.01	0.1%	57.92	7.2%
Sepet kur	49.91	49.88	0.1%	46.74	6.8%
2y TR tahvil	42.77%	43.52%	-75	36.84%	593
10y TR tahvil	33.81%	34.50%	-69	28.96%	485
AOFM	40.00%	40.00%	0	38.00%	200
5y CDS	229	240	-11	204	25
FX	Kapanış	Önceki	Değişim	Yıl başlangıcı	Değişim
EURUSD	1.1568	1.1578	-0.1%	1.1746	-1.5%
GBPUSD	1.3406	1.3417	-0.1%	1.3475	-0.5%
USDJPY	160.24	159.93	0.2%	156.71	2.3%
Emtia	Kapanış	Önceki	Değişim	Yıl başlangıcı	Değişim
Ons altın, USD	4,219	4,212	0.2%	4,319	-2.3%
Ons gümüş, USD	68.02	67.31	1.1%	71.66	-5.1%
Brent, USD	87.33	90.38	-3.4%	60.85	43.5%
Global endeksler	Kapanış	Önceki	Değişim	Yıl başlangıcı	Değişim
Dow Jones	51202	50849	0.7%	48063	6.5%
S&P 500	7431	7394	0.5%	6846	8.6%
Nasdaq Comp.	25889	25810	0.3%	23242	11.4%
DAX	24635	24210	1.8%	24490	0.6%
FTSE 100	10472	10304	1.6%	9931	5.4%

Kaynak: Deniz Yatırım Strateji ve Araştırma Bölümü hesaplamaları

En çok yükselenler & düşenler (BIST 100)

En çok yükselenler	Hisse kodu	Son kapanış	Gün değ.	Hacim, mio TRY
Enerjya Enerji	ENERY	9.46	10.0%	1,132
Yapı Ve Kredi Bankası	YKBNK	38.10	8.8%	9,796
Akbank	AKBNK	72.60	8.7%	17,627
Granturk Holding	GRTHO	232.00	8.6%	595
Reeder Teknoloji	REEDR	7.83	8.0%	462
Tav Havalimanları	TAVHL	275.00	6.2%	2,402
En çok düşenler	Hisse kodu	Son kapanış	Gün değ.	Hacim, mio TRY
Astor Enerji	ASTOR	265.50	-10.0%	11,514
Ral Yatırım Holding	RALYH	211.50	-7.8%	922
Gen İlaç Ve Sağlık Ürünleri	GENIL	7.82	-3.7%	1,018
Dap Gayrimenkul Geliştirme	DAPGM	10.66	-3.1%	3,449
Pasifik Teknoloji	PATEK	22.56	-2.4%	347
Doğuş Otomotiv	DOAS	200.50	-2.4%	466

5 Yıllık Ülke Risk Primi (CDS) (baz puan)

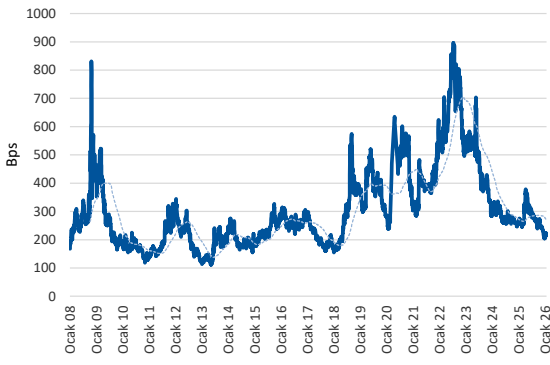

Piyasa yorumu:

Bu sabah pozitif açılış ve sonrasında 13820 – 14200 arasında işlem aktivitesi bekliyoruz.

Cuma günü endeks +1.42% değişimle 13.938 seviyesinde kapattı. İşlem hacmi yüksek seviyede gerçekleşti.

Günlük Bültenimizin ilerleyen sayfalarında detaylı şekilde görebileceğiniz Seçilmiş İndikatörler Puanlama Sistemimize göre bugün öne çıkan ilk 5 hisse senedi: **AKBNK, KCHOL, SARKY, SKBNK ve KONTR**. İlgili sayfada sistemimizin metodolojisini ve uyarı notunu okumanızı önemle belirtmek isteriz.

Son iş günü kapanışına göre, eşit dağıtım oranı ile oluşturulan Deniz Yatırım Model Portföyümüz günlük bazda %2.84, BIST 100 endeksi ise %1.42 seviyelerinde performans sergilemiştir.

Strateji ve Araştırma Bölümümüzün hazırladığı teknik takip bültenine ulaşmak için lütfen aşağıdaki başlığa tıklayınız.

[BIST Teknik Takip Bülteni, 15.06.2026](#)

Bugünün haberleri:

Piyasa gelişmesi

- BIST Hacim Takip Analizleri (Hacim Avcıları)
- Yabancı Payı
- Haftalık Takip Bülteni, Bankacılık Sektörü

Hisse senetleri

- TUPRS: Analist Günü / İzmit rafinerisi ziyareti

Piyasa notu

Küresel piyasalarda risk iştahı, ABD Başkanı Donald Trump'ın İran'a yönelik planlanan operasyonun iptal edildiğini ve taraflar arasında anlaşmanın onay aşamasına geldiğini açıklamasının ardından güç kazandı. Jeopolitik risklerin azalmasına yönelik beklentiler ve çip hisselerinde devam eden toparlanma ile ABD endeksleri günü yükselişle tamamladı. Dow Jones endeksi %1,86, S&P 500 endeksi %1,75 ve Nasdaq endeksi %2,54 değer kazandı. Trump'ın gün içerisinde İran'a yönelik sert açıklamaları piyasalarda kâr satışlarını beraberinde getirirken, akşam saatlerinde gelen uzlaşma mesajları endekslerdeki yükselişi destekledi.

Makroekonomik veri tarafında ABD'de mayıs ayı ÜFE verisi aylık %1,1 ve yıllık %6,5 artış göstererek beklentilerin üzerinde gerçekleşti. Böylece üretici enflasyonu Kasım 2022'den bu yana en yüksek yıllık artışını kaydetti. Öte yandan, 6 Haziran ile biten haftada ilk kez işsizlik maaşı başvuruları 229 bin kişi ile beklentilerin üzerinde gerçekleşerek iş gücü piyasasında kademeli yavaşlamaya işaret etti.

Avrupa Merkez Bankası, beklentilere paralel olarak üç temel politika faizini 25 baz puan artırırken, mevduat faiz oranını %2,25 seviyesine yükseltti. ECB enflasyonla mücadele vurgusunu korurken büyüme tahminlerini aşağı yönlü revize etti. ECB Başkanı Christine Lagarde, enflasyon görünümüne ilişkin risklerin yukarı yönlü olmaya devam ettiğini ifade etti.

Bu sabah ABD ve Avrupa vadeli endeksleri ile Asya piyasalarında pozitif seyir izlenirken, ABD 10 yıllık tahvil faizi %4,46 seviyesinde, dolar endeksi ise 99,77 seviyesinde bulunuyor.

BIST 100 endeksi günü yatay seyirle 13.743 puandan tamamladı. Bankacılık endeksi %0,62 yükselirken holding endeksi %0,23 geriledi. Gün içerisinde TCMB faiz kararı ve Halkbank'a ilişkin haber akışının desteğiyle 13.889 puan seviyesine kadar yükselen endeks, kapanışa doğru gelen satışlarla kazançlarını geri verdi. Sektör endeksleri arasında en çok kazandıran iletişim sektörü olurken, turizm sektörü en fazla değer kaybeden sektör oldu.

TCMB, politika faizini beklentilere paralel olarak %37 seviyesinde sabit bıraktı. Karar metninde sıkı para politikası duruşunun korunacağı vurgulanırken, iç talepteki zayıf seyrin sürdüğü ve enerji fiyatları ile jeopolitik gelişmelerin enflasyon görünümü açısından risk oluşturmaya devam ettiği belirtildi. Ayrıca, enflasyon görünümünde bozulma yaşanması halinde ilave sıkılaştırma yapılabileceği yönündeki ifade korundu.

Yabancı yatırımcılar 5 Haziran haftasında 856,9 milyon dolar tutarında hisse senedi, 279,6 milyon dolar tutarında DİBS ve 261,1 milyon dolar tutarında özel sektör tahvili satışı gerçekleştirdi. Böylece yabancıların hisse senedi stoku 41,6 milyar dolardan 40,6 milyar dolara geriledi.

Yurt içinde bugün piyasa katılımcıları anketi ve ödemeler dengesi verileri takip edilecek. Yurt dışında ise Japonya sanayi üretimi ve kapasite kullanım oranı, İngiltere büyüme ve sanayi üretimi verileri, Almanya TÜFE ile ABD Michigan Üniversitesi tüketici güven endeksi öne çıkıyor.

Türkiye'nin 2 yıllık gösterge tahvil faizi 17 baz puan azalarak %43,52 seviyesine, 10 yıllık tahvil faizi 29 baz puan azalışla %34,50 seviyesine geriledi. USD/TL kuru bu sabah 46,25 seviyesinde işlem görmekte.

Piyasa gelişmesi

BIST Hacim Takip Analizleri (Hacim Avcıları)

- BIST30 içerisinde TL bazlı işlem hacmi en yüksek ilk 5 hisse sırasıyla; **26,865 milyon TL ile THYAO, 17,627 milyon TL ile AKBNK, 11,514 milyon TL ile ASTOR, 10,973 milyon TL ile ISCTR, 9,921 milyon TL ile ASELS** şeklindedir.
- Söz konusu hisselerin TL bazlı yıl başından bugüne ortalama işlem hacimleri sırasıyla; **15,749 milyon TL ile THYAO, 9,484 milyon TL ile AKBNK, 7,982 milyon TL ile ASTOR, 9,128 milyon TL ile ISCTR, 12,073 milyon TL ile ASELS** şeklindedir.
- Söz konusu hisselerin yıl başından bugüne ortalama hacimlerine uzaklıkları son kapanışları itibarıyla sırasıyla; **THYAO için 70.6%, AKBNK için 85.9%, ASTOR için 44.3%, ISCTR için 20.2%, ASELS için -17.8%** şeklindedir.
- Yıl başından bu yana ortalama hacim uzaklığının üzerinde kalan ilk 5 hisse; **TAVHL 154.2%, TTKOM, 126.3%, VAKBN 88%, AKBNK 85.9%, GUBRF 74.5%** olurken hacim uzaklığının altında kalan 5 hisse ise; **TRALT -8.3%, SASA -17.7%, ASELS -17.8%, TUPRS -34.5%, DSTKF -36.2%** olarak karşımıza çıkmaktadır.
- 2026 maksimum hacim seviyesine en yakın ilk 5 hisse sırasıyla; **-8.8% ile TAVHL, -13.5% ile TTKOM, -22.7% ile VAKBN, -24.5% ile THYAO, -25.3% ile GARAN** şeklindedir.
- 2026 maksimum hacim seviyesine en uzak ilk 5 hisse sırasıyla; **-70.4% ile SISE, -71.2% ile ASELS, -78.5% ile TUPRS, -79.6% ile SASA, -89.1% ile DSTKF** şeklindedir.
- 2026 minimum hacim seviyesine en yakın ilk 5 hisse sırasıyla; **129% ile ASELS, 164.3% ile BIMAS, 194.3% ile TUPRS, 219.5% ile TRALT, 229.1% ile TOASO** yer almaktadır.
- 2026 minimum hacim seviyesine en uzak ilk 5 hisse sırasıyla; **2381.9% ile DSTKF, 1578.7% ile TAVHL, 1350.7% ile TTKOM, 1340.4% ile VAKBN, 737.8% ile EKGYO** olarak karşımıza çıkmaktadır.

Yabancı Payı

BIST şirketlerine ait yabancı payı değişimleri

- Bugün günlük bazda yabancı oranı en çok artan hisseler; **DCTTR %0.96, IZENR %0.82, GRTHO %0.8, DOAS %0.73, ATATR %0.66** olurken en çok azalan hisseler; **DAPGM %-2.93, TTKOM %-1.26, KBORU %-1.22, VRGYO %-0.97, ASTOR %-0.87** olarak gerçekleşmiştir.
- Son 10 gün içinde yabancı oranında artış görülen hisseler; **UFUK 10 gün, TABGD 9 gün, NETAS 9 gün, AVGYO 9 gün, DUNYH 8 gün** olarak karşımıza çıkmaktadır.
- Son 10 gün içinde yabancı oranında azalış görülen hisseler; **GLRMK 10 gün, OTKAR 10 gün, ISFIN 10 gün, EGEEN 10 gün, BIENY 9 gün** olarak karşımıza çıkmaktadır.
- Yabancı payı, bir önceki kapanışa göre **%32.86** seviyesine işaret etmekte.
- Yabancı pay adedi ise, bir önceki kapanışa göre **%15.93** seviyesinde yer almaktadır.

Haftalık Takip Bülteni, Bankacılık Sektörü

Haftalık bazda **Bankacılık Sektörüne** yönelik performans, çarpan ve diğer verileri içerir çalışmamıza aşağıda yer alan link üzerinden ulaşabilirsiniz.

Kapsamlı rapor için link | [Haftalık Takip Bülteni, Bankacılık Sektörü](#)

Hisse senetleri

TUPRS: Analist Günü / İzmit rafinerisi ziyareti

Tüpraş, 12 Haziran 2026 tarihinde üst yönetiminin de katılımıyla İzmit rafinerisinde analist günü organizasyonu gerçekleştirdi.

Genel değerlendirme: Tüpraş'ı i) iyileşen ürün karlılıkları beraberinde güçlü finansallar ii) sağlam bilanço yapısı ve net nakit pozisyonu iii) temettü politikası dolayısıyla uzun vadede temel olarak beğenmeye devam ediyoruz. Tüpraş için 12-aylık hedef fiyatımız 359,00 TL seviyesinde bulunurken, önerimiz de AL yönünde.

Kapsamlı rapor için link | [Hisse Notu: TUPRS - Analist Günü / İzmit rafinerisi ziyareti](#)

Endeksler, sektörler ve Araştırma Kapsamımız bazında sıcaklık haritaları

BIST 100 endeksi sıcaklık haritası									
AEFES %0.9	AGHOL %3.2	AKBNK %8.7	AKSA %2.5	AKSEN %4.7	ALARK %0.9	ALTNY %-0.6	ANSGR %-0.1	ARCLK %1.4	ASELS %-1.7
ASTOR %-10.0	BALUS %0.2	BIMAS %-0.1	BRSAN %0.9	BRYAT %1.0	BSOKE %-1.6	BTCIM %0.3	CANTE %0.7	CCOLA %5.1	CIMSA %3.2
CVKMD %1.9	CWENE %1.1	DAPGM %-3.1	DOAS %-2.4	DOHOL %-0.4	DSTKF %0.5	ECILC %-2.1	EFOR %2.0	EKGYO %3.9	ENERY %10.0
ENJSA %1.5	ENKAI %0.2	EREGL %2.5	EUPWR %-0.3	EUREN %1.3	FENER %0.0	FROTO %0.2	GARAN %5.3	GENIL %-3.7	GESAN %1.5
GLRMK %1.2	GRSEL %-0.2	GRTHO %8.6	GSRAY %0.0	GUBRF %2.1	HALKB %0.7	HEKTS %0.5	ISCTR %4.1	ISMEN %1.1	IZENR %-0.8
KCHOL %1.8	KLRHO %-1.6	KONTR %-1.3	KRDMD %2.0	KTLEV %3.2	KUYAS %0.0	MAGEN %1.5	MAVI %-1.1	MGROS %0.9	MIATK %-2.0
MPARK %1.0	OBAMS %2.7	ODAS %1.4	OTKAR %0.2	OYAKC %2.9	PAHOL %1.9	PASEU %-2.2	PATEK %-2.4	PETKM %-1.6	PGSUS %3.9
PSGYO %0.0	QUAGR %5.6	RALYH %-7.8	REEDR %8.0	SAHOL %4.7	SARKY %2.1	SASA %-1.1	SISE %2.5	SKBNK %3.7	SOKM %2.7
TABGD %1.4	TAVHL %6.2	TCELL %3.0	THYAO %4.9	TKFEN %0.7	TOASO %4.4	TRALT %1.8	TRENJ %1.6	TRMET %0.3	TSKB %3.0
TTKOM %3.9	TUKAS %0.9	TUPRS %-0.9	TUREX %1.5	TURSG %0.0	ULKER %1.9	VAKBN %2.5	VESTL %1.3	YKBNK %8.8	ZOREN %0.7

Kaynak: Deniz Yatırım Strateji ve Araştırma hesaplamaları

BIST 30 endeksi sıcaklık haritası									
AEFES %0.9	AKBNK %8.7	ASELS %-1.7	ASTOR %-10.0	BIMAS %-0.1	DSTKF %0.5	EKGYO %3.9	ENKAI %0.2	EREGL %2.5	FROTO %0.2
GARAN %5.3	GUBRF %2.1	ISCTR %4.1	KCHOL %1.8	KRDMD %2.0	MGROS %0.9	PETKM %-1.6	PGSUS %3.9	SAHOL %4.7	SASA %-1.1
SISE %2.5	TAVHL %6.2	TCELL %3.0	THYAO %4.9	TOASO %4.4	TRALT %1.8	TTKOM %3.9	TUPRS %-0.9	VAKBN %2.5	YKBNK %8.8

Kaynak: Deniz Yatırım Strateji ve Araştırma hesaplamaları

Endeks ve sektörler bazında sıcaklık haritası									
XU100 %1.4	XU030 %1.5	XU050 %1.5	XBANK %6.4	XUTUM %1.2	XUMAL %2.5	XBANA %0.4	XBLSM %1.1	XELKT %1.9	XFINK %0.5
XGIDA %3.0	XGMYO %0.8	XHARZ %1.5	XHOLD %1.3	XILTM %3.2	XINSA %0.7	XKAGT %3.7	XKMYA %-0.4	XKOBI %0.5	XKURY %0.7
XMADN %1.3	XMANA %1.7	XMESY %-2.5	XSGRT %0.1	XSPOR %0.6	XTAST %1.5	XTCRT %-0.1	XTEKS %-0.1	XTMTU %0.8	XTRZM %0.4
XTUMY %0.8	XUHIZ %1.4	XULAS %3.5	XUSIN %0.4	XUSRD %2.0	XUTEK %-0.9	XYORT %0.6	XYUZO %1.1	XAKUR %-1.6	XUGRA %2.6

Kaynak: Deniz Yatırım Strateji ve Araştırma hesaplamaları

Araştırma kapsamımızdaki şirketler için sıcaklık haritası									
AGESA %0.3	AKBNK %8.7	AKCNS %1.0	AKGRT %1.0	AKSA %2.5	AKSEN %4.7	ALARK %0.9	ALBRK %8.6	ALFAS %-1.5	ALKIM %1.1
ANHYT %0.0	ANSGR %-0.1	ARCLK %1.4	ARMGD %10.0	ASELS %-1.7	AYGAZ %-1.7	AZTEK %0.8	BIGCH %2.1	BIMAS %-0.1	BIOEN %-1.4
BIZIM %0.4	BRISA %-1.0	CCOLA %5.1	CIMSA %3.2	DOAS %-2.4	DOHOL %-0.4	EBEBK %1.3	EKGYO %3.9	ENJSA %1.5	ENKAI %0.2
EREGL %2.5	FROTO %0.2	GARAN %5.3	GLCVY %-0.4	GWIND %1.7	HALKB %0.7	HEKTS %0.5	HTTBT %1.3	INDES %0.5	ISCTR %4.1
ISMEN %1.1	KAREL %0.3	KCHOL %1.8	KLKIM %0.3	KORDS %1.0	KRDMD %2.0	LKMNH %1.9	LOGO %2.0	MAVI %-1.1	MEDTR %1.2
MGROS %0.9	MPARK %1.0	OFSYM %-4.1	OTKAR %0.2	PETKM %-1.6	PGSUS %3.9	RGYAS %3.3	SAHOL %4.7	SELEC %2.5	SISE %2.5
SOKM %2.7	TABGD %1.4	TAVHL %6.2	TCELL %3.0	THYAO %4.9	TOASO %4.4	TRGYO %0.1	TSKB %3.0	TTKOM %3.9	TTRAK %1.2
TUPRS %-0.9	TURSG %0.0	ULKER %1.9	VAKBN %2.5	VESBE %1.1	VESTL %1.3	YATAS %0.4	YKBNK %8.8	AEFES %0.9	AGHOL %3.2

Kaynak: Deniz Yatırım Strateji ve Araştırma hesaplamaları

KAP haberleri

EKGYO

Şirketimiz ile Aselsan Elektronik Sanayi ve Ticaret. A.Ş. arasında imzalanan İşbirliği Protokolü kapsamında Ankara Yenimahalle Macunköy Arsa Satışı Karşılığı Gelir Paylaşımı İşi ihalesinin 1. oturumu 24.06.2026 Çarşamba günü saat 11:00'de yapılacaktır.

RALYH

Şirketimiz ortakları Sayın Rıza Kandemir ve Sayın Ahmet Zorlu tarafından Şirketimize yapılan bildirimde; kendilerine ait, Şirket sermayesinin sırasıyla %3'ünü temsil eden 9.990.000 TL nominal değerli paylar ile %7'sini temsil eden 23.310.000 TL nominal değerli payların borsada işlem gören niteliğe dönüştürülmesi amacıyla 23.03.2026 tarihinde Sermaye Piyasası Kurulu'na yapılan Pay Satış Bilgi Formu başvurularının 12.06.2026 tarihinde geri çekildiği tarafımıza bildirilmiştir.

GRTHO

Şirketimiz Yönetim Kurulu'nun 15.06.2026 tarihli toplantısında;

1. Şirketimizin 125.000.000 TL (Yüzyirmibeşmilyon Türk Lirası) olan çıkarılmış sermayesinin, 10.000.000.000 TL (Onmilyar Türk Lirası) kayıtlı sermaye tavanı içinde kalacak şekilde, tamamı iç kaynaklardan karşılanmak suretiyle 1.187.500.000 TL (birmilyaryüzseksenyedimilyonbeşyüzbin Türk Lirası) tutarında (%950 oranında) artırılarak 1.312.500.000 TL'ye (birmilyaryüçyüzonikimilyonbeşyüz Türk Lirası) çıkarılmasına,

2. İç kaynaklardan; 718.175.007,16 TL tutarında Emisyon Pirimi'nden, 207.591.716,74 TL tutarında Özsermaye Enflasyon Düzeltme Farkları'ndan, 57.488.919,96 TL tutarında Diğer Sermaye Yedekleri'nden ve 204.244.356,14 TL tutarında Geçmiş Yıl Karlarından karşılanmasına,

3. Artırılan sermayeyi temsilen ihraç edilecek 1.187.500.000 TL nominal değerdeki payların Şirket sermayesine iştirak oranlarına göre mevcut pay sahiplerine bedelsiz olarak Sermaye Piyasası Kanunu'nun kaydi sisteme ilişkin düzenlemeleri çerçevesinde usulüne uygun şekilde dağıtılmasına ve bu amaçla çıkarılacak payların hak sahiplerinin hesaplarına kaydedilmesini teminen Merkezi Kayıt Kurulu A.Ş.'ye başvurulmasına,

4. Kamuyu Aydınlatma Platformu'nda ilgili mevzuat hükümleri uyarınca gerekli açıklamaların yapılmasına,

5. İç kaynaklardan bedelsiz sermaye artırımının gerçekleştirilmesi ve sermaye artırımında ihraç edilecek paylara ilişkin olarak ihraç belgesinin onaylanması için Sermaye Piyasası Kurulu başta olmak üzere, Merkezi Kayıt Kuruluşu A.Ş., Borsa İstanbul A.Ş., T.C. Ticaret Bakanlığı, İstanbul Ticaret Sicili de dahil ancak bunlarla sınırlı olmaksızın tüm resmi kurum ve kuruluşlara yapılacak olan başvurular, yazışmalar ve benzer belge ve bilgileri tanzime ve imzalamaya, bu bilgi ve belgelerin takibine ve tekemmüle, ilgili diğer makam ve dairelerdeki usul ve işlemleri ifa ve ikmale Şirketimiz imza sirküleri uyarınca temsile yetkili olan kişilerin yetkili kılınmasına,

6. Bu kapsamda iç kaynaklardan gerçekleştirilecek sermaye artırımına ilişkin Sermaye Piyasası Kurulu'nun onayı ve sermaye artırımını işlemlerinin tamamlanmasından sonra Şirketimiz Esas Sözleşmesi'nin "Sermaye" başlıklı 6'ncı maddesine ilişkin tadil tasarısına uygun görüş verilmesi için Sermaye Piyasası Kurulu'na başvurulmasına karar verilmiştir.

Bedelsiz Sermaye Artışı

Hisse	Tarih	Kapanış Fiyatı (TL)	Rüçhan Hakkı Kullanımı Oranı	Rüçhan Hakkı Kullandırma Fiyatı (TL)	Rüçhan Hakkı Referans Fiyatı (TL)	Teorik Fiyat (TL)	Bedelsiz Oranı	Mevcut Sermaye	Yeni Sermaye
TURSG	15.06.2026	12.89				6.45	100%	10,000,000,000	20,000,000,000

Kaynak: Deniz Yatırım Strateji ve Araştırma, Rasyonel, KAP

Kar Payı Ödemeleri

Hisse Kodu	Özet Bilgi	Dağıtım Tarihi	Kapanış Fiyatı (TL)	Brüt (TL)	Net (TL)	Teorik Fiyat (TL)	Kar Payı Verimi	XU030 Ağırlık	XU030'a Yüzdesele Etkisi	XU030'a Puansal Etkisi	XU100 Ağırlık	XU100'e Yüzdesele Etkisi	XU100'e Puansal Etkisi
BULGS	Kar payı	15.06.2026	40.06	0.09	0.08	39.97	0.23%	Yok	Etkisi bulunmuyor	Etkisi bulunmuyor	Yok	Etkisi bulunmuyor	Etkisi bulunmuyor
LOGO	Kar payı	15.06.2026	145.60	5.26	4.47	140.34	3.61%	Yok	Etkisi bulunmuyor	Etkisi bulunmuyor	Yok	Etkisi bulunmuyor	Etkisi bulunmuyor

Kaynak: Deniz Yatırım Strateji ve Araştırma, Rasyonel, KAP

Haftalık Genel Kurul Takvimi

15.Haz.26	16.Haz.26	17.Haz.26	18.Haz.26	19.Haz.26
IHGZT	AHGAZ	AHSGY	ARZUM	SERNL
IHLAS	ATLAS	ALCTL	EUPWR	
IHYAY	BORSK	DURDO	GESAN	
KRVGD	ERSU	ENERY	KZBGY	
SNICA	IHEVA	MOPAS	MHRGY	
	IHLGM	SEYKM	OZKGY	
	MTRYO		OZATD	
	NUGYO		SRVGY	
	PEKGY		SNGYO	
	SVGYO		SUMAS	
			TNZTP	

Kaynak: Deniz Yatırım Strateji ve Araştırma, KAP

Gerçekleşmesi beklenen sermaye artışları

Hisse senedi	Bedelli (%)	Bedelsiz (Temettü)	Bedelsiz (Temettü, %)	Bedelsiz (İç Kaynaklardan)	Bedelsiz (İç Kaynaklardan, %)	Bedelli (Nominal)	Bedelli Fiyatı	Sermaye
AKFIS				3,182,920,390	500			636,584,078
ALKLC				1,344,000,000	1,200			112,000,000
ALVES	200			1,440,000,000		3,200,000,000	1	1,600,000,000
ARZUM	100					600,000,000	1	600,000,000
AYES		350,000,000	233					150,000,000
BAGFS	1,000					1,350,000,000	1	135,000,000
BMSTL				150,000,000	100			150,000,000
BTCIM								5,580,000,000
BUCIM	167			2,500,000,000	167	2,500,000,000	1	1,500,000,000
CONSE	100					771,000,000	1	771,000,000
CVKMD	170					2,380,000,000	1	1,400,000,000
DMRGD								1,482,400,000
DMSAS	50					100,000,000	1	200,000,000
DSTKF				5,596,666,667	1,679			333,333,333
ENTRA	19			1,845,000,000	100	350,550,000	1	1,845,000,000
EPLAS	150					285,922,835	1	190,615,223
GOODY				1,250,000,000	463			270,000,000
GZNMI				650,000,000	1,000			65,000,000
HDFGS	100					1,130,000,000	1	1,130,000,000
HEDEF				1,050,544,101	54			1,949,455,899
HUBVC	200					560,000,000	1	280,000,000
IDGYO	250					375,000,000	1	150,000,000
IHLAS	200					3,000,000,000	1	1,500,000,000
IMASM	115					1,063,750,000	1	925,000,000
ISGSY				414,951,159	488			85,048,841
IZINV				232,487,544	1,328			17,512,456
KONTR	200					2,600,000,000	1	1,300,000,000
KRTEK	300					105,301,495	1	35,100,498
KTLEV		4,930,000,000	238					2,070,000,000
LYDYE								1,891,070
MEGAP	100					275,000,000	1	275,000,000
MEGMT				2,279,000,000	860			265,000,000
MERCN				380,741,892	200			190,370,946
BLUME								174,710,256
MIATK								494,000,000
ODINE				1,339,500,000	1,212			110,500,000
ONRYT				188,490,000	300			62,830,000
OSTIM				206,500,000	35			590,000,000
PKART				277,250,000	1,219			22,750,000
REEDR				2,850,000,000	300			950,000,000
RUBNS				737,550,000	900			81,950,000
RYGYO	50			5,000,000,000	250	1,000,000,000	1	2,000,000,000
RYSAS	100			2,000,000,000	100	2,000,000,000	1	2,000,000,000
SAMAT	200					224,800,000	1	112,400,000
SDTTR				580,000,000	1,000			58,000,000
SEGYO	250					2,033,888,208	1	813,555,283
SEKFK	100					100,000,000	1	100,000,000
SKBNK	40					1,000,000,000	1	2,500,000,000
SKYLP								9,500,000
SMART								31,862,500
TDGYO	200					138,000,000	1	69,000,000
TEKTU	100					300,000,000	1	300,000,000
TRHOL	300			30,000,000	100	90,000,000	1	30,000,000
TURSG		10,000,000,000	100					10,000,000,000
ULUFA				540,000,000	100			540,000,000
VAKFN		1,000,000,000	20					5,000,000,000
VKGYO				950,000,000	28			3,450,000,000
VRGYO	100					820,000,000	1	820,000,000
VSNMD		64,350,000	55					117,000,000
YEOTK		208,632,380	59	266,367,620	75			355,000,000
YESIL	200					1,290,000,000	1	645,000,000
YKSLN	100					250,000,000	1	500,000,000

Tabloda yer alan veriler gerçekleşecek olan bedelsiz ve bedelli sermaye artırımlarının tamamını kapsamayabilir. Kullanılan yazılım programı bilgileri sisteme girdiğinde güncelleme gerçekleşmektedir.

Son açıklanan sermaye artırımları yer almamıştır. Yatırımlar, nihai kararları mutlak surette KAP üzerinden gerçekleştirilecekleri kontroller ile kendileri verilmelidir.

Teknik yorum

BIST 100 endeksi

Cuma günü endeks +1.42% değişimle 13938.48 seviyesinde kapattı. İşlem hacmi yüksek seviyede gerçekleşti. Gün boyu yüksek volatilité gözlemlediğimiz endeks pozitif kapanış gerçekleştirdi. 13920 kritik destek seviyesi olarak takip ediyoruz ve bu seviye üstünde kaldıkça pozitif işlem aktivitesinin kuvvetlenerek devam etmesini bekliyoruz. İlk hedef / direnç 14200 görmeye devam ediyoruz. Bu seviye üstünde kısa vadeli satış baskısının sona ermesi beklenebilir. 5 g Ort. 13805,82 22 g. Ort. 14073.62 seviyesindedir. Destek olarak 13820 ve 13920, direnç olarak 14000 ve 14200 takip ediyoruz. Bu sabah pozitif açılış ve sonrasında 13820 – 14200 arasında işlem aktivitesi bekliyoruz.

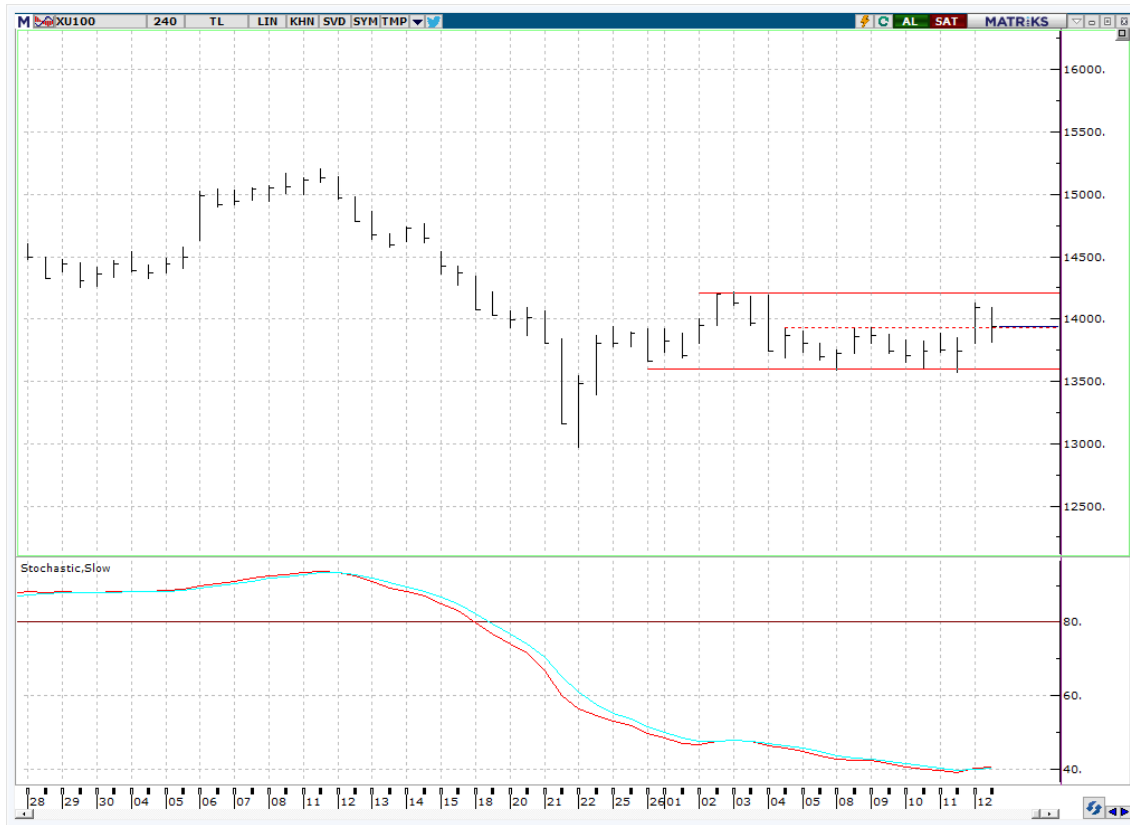

VIOP- X30Y vade teknik analiz

Cuma günü vadeli endeks +2.07% değişimle günü 16050.00 seviyesinde kapattı. İşlem hacmi yüksek seviyede gerçekleşti. Gün boyu yüksek volatilité gözlemediğimiz vadeli endeks pozitif kapanış gerçekleştirdi. Kısa vadeli işlem bandını 15680 – 16500 olarak güncelliyoruz. Pivot seviye 16000. 5g. Ort. 15853.60 22 g. Ort. 16346.91 seviyesindeler. Destek olarak 15840 ve 16000, direnç olarak ise 16180 ve 16500 takip ediyoruz. Bu sabah pozitif açılış ve sonrasında 15940 – 16200 arasında işlem aktivitesi bekliyoruz.

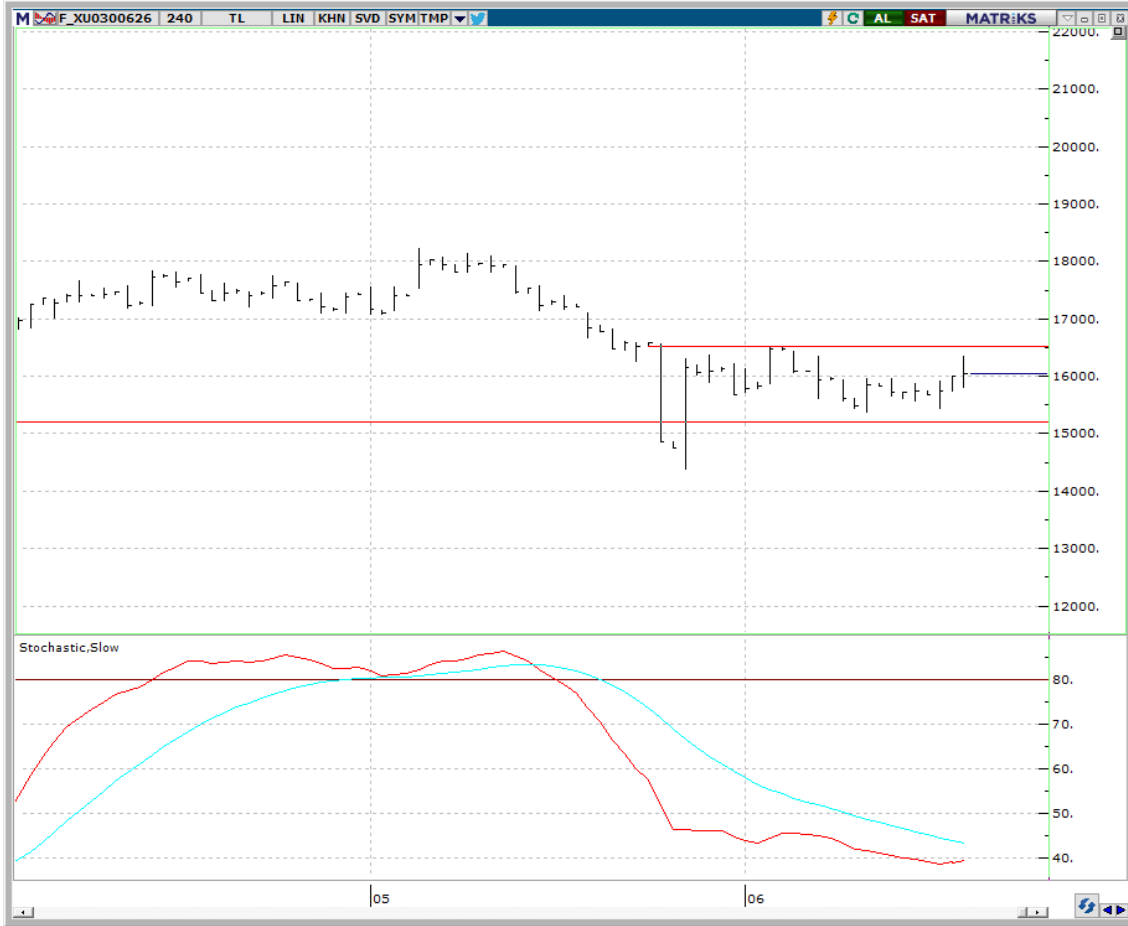

BIST 100 endeks ağırlıkları ve puan katkıları

BIST 100 Endeks Ağırlıkları

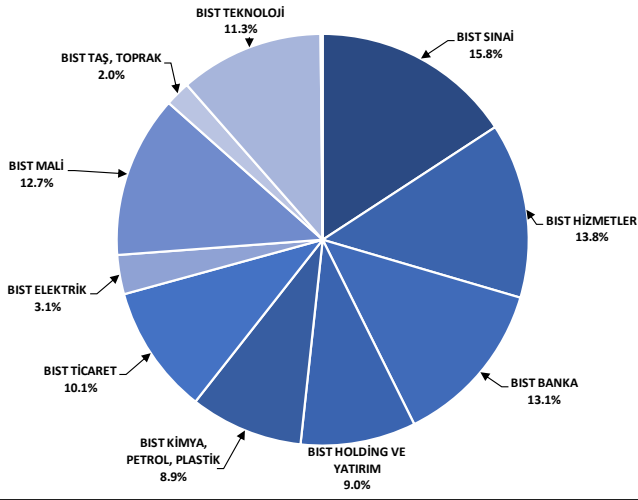

Kaynak: Deniz Yatırım Strateji ve Araştırma Bölümü hesaplamaları, Rasyonet

BIST 100 Endeksi Hisse Puan Katkıları

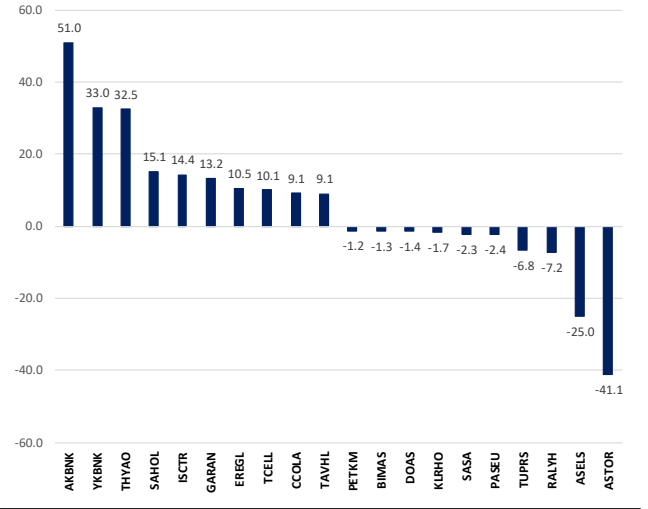

Kaynak: Deniz Yatırım Strateji ve Araştırma Bölümü hesaplamaları, Rasyonet

BIST endekslerine ait performansları

BIST Endeksleri	Endeks Açıklaması	12.06.2026	11.06.2026	Günlük değişim	31.12.2025	Yılı başlangıcından değişim
XU100	BIST 100	13938	13744	1.4%	11262	24%
XU30	BIST 30	15939	15699	1.5%	12224	30%
XU50	BIST 50	12453	12273	1.5%	9770	27%
XBANK	BIST BANKA	17270	16225	6.4%	16540	4%
XUTUM	BIST TÜM	17817	17601	1.2%	14189	26%
XUMAL	BIST MALİ	19644	19171	2.5%	16355	20%
XK00S	BIST 30 AĞIRLIK SINIRLAMALI 10	16234	15967	1.7%	12511	30%
X100S	BIST 100 AĞIRLIK SINIRLAMALI 10	13941	13746	1.4%	11264	24%
XBANA	BIST ANA	62407	62160	0.4%	51074	22%
XBLSM	BIST BÜYÜŞİM	9161	9061	1.1%	5048	81%
XELKT	BIST ELEKTRİK	772	757	1.9%	661	17%
XFINK	BIST FİN. KİR. FAKTORİNG	70119	69768	0.5%	18467	280%
XGIDA	BIST GIDA, İÇECEK	16333	15859	3.0%	12458	31%
XGMYO	BIST GAYRİMENKUL Y.O.	6594	6542	0.8%	5761	14%
XHARZ	BIST HALKA ARZ	343147	338157	1.5%	158055	117%
XHOLD	BIST HOLDİNG VE YATIRIM	13427	13254	1.3%	12962	4%
XILTM	BIST İLETİŞİM	2884	2795	3.2%	2460	17%
XINSA	BIST İNŞAAT	22823	22662	0.7%	17513	30%
XKAGT	BIST ORMAN, KAĞIT, BASIM	9240	8908	3.7%	6994	32%
XKMYA	BIST KİMYA, PETROL, PLASTİK	15354	15414	-0.4%	12791	20%
XK0BI	BIST KOBİ SANAYİ	46688	46446	0.5%	41041	14%
XKURY	BIST KURUMSAL YÖNETİM	12763	12671	0.7%	10147	26%
XKADN	BIST MADENCİLİK	13328	13056	1.3%	12254	8%
XMANA	BIST METAL ANA	26614	26157	1.7%	17775	50%
XMESY	BIST METAL EŞYA, MAKİNA	26741	27428	-2.5%	20196	32%
XSADA	BIST ADANA	42467	42925	-1.1%	45008	-6%
XSANK	BIST ANKARA	46492	47492	-2.1%	33284	40%
XSANT	BIST ANTALYA	15679	15397	1.8%	12929	21%
XSBAL	BIST BAUKESİR	13421	12996	3.3%	10280	31%
XSBR	BIST BURSA	22553	22033	2.4%	18316	23%
XSDNZ	BIST DENİZLİ	11645	11660	-0.1%	9153	27%
XSGRT	BIST SİĞORTA	76937	76891	0.1%	68993	12%
XSIST	BIST İSTANBUL	17584	17236	2.0%	15126	16%
XSIZM	BIST İZMİR	19479	19337	0.7%	17435	12%
XSKAY	BIST KAYSERİ	46289	46143	0.3%	37507	23%
XSKOC	BIST KOCAELİ	33502	33601	-0.3%	27930	20%
XSKON	BIST KONYA	9737	9629	1.1%	11705	-17%
XSPOR	BIST SPOR	1914	1903	0.6%	2051	-7%
XSTKR	BIST TEKİRDAĞ	55267	53713	2.9%	45613	21%
XTAST	BIST TAŞ, TOPRAK	14537	14326	1.5%	12993	12%
XTCRT	BIST TİCARET	33708	33738	-0.1%	26072	29%
XTEKS	BIST TEKSTİL, DERİ	4494	4499	-0.1%	4818	-7%
XTM25	BIST TEMETTÜ 25	17353	16995	2.1%	14345	21%
XTMU	BIST TEMETTÜ	15714	15593	0.8%	12461	26%
XTRZM	BIST TURİZM	1959	1951	0.4%	1641	19%
XTUMY	BIST TÜM-100	72386	71834	0.8%	55617	30%
XUHZ	BIST HİZMETLER	12718	12546	1.4%	10560	20%
XULAS	BIST ULAŞTIRMA	37520	36255	3.5%	34500	9%
XUSIN	BIST SİNAYİ	17758	17694	0.4%	14013	27%
XUSRD	BIST SÜRDÜRÜLEBİLİRLİK	17913	17563	2.0%	15017	19%
XUTEK	BIST TEKNOLOJİ	47451	47861	-0.9%	28711	65%
XYLDZ	BIST YILDIZ	15980	15765	1.4%	12713	26%
XYORT	BIST MENKUL KIYM.Y.O.	5229	5197	0.6%	4586	14%
XYUZO	BIST 100-30	22216	21974	1.1%	20567	8%
X10XB	BIST BANKA DIŞI LIKİT 10	18162	18069	0.5%	13694	33%
XAKUR	BIST ARACI KURUMLAR	117106	119064	-1.6%	103445	13%
XLBNK	BIST LIKİT BANKA	15322	14410	6.3%	14849	3%
XTKIS	BIST TEKNOLOJİ AĞIRLIK SINIRLAMALI	45427	45188	0.5%	26097	74%

Kaynak: Deniz Yatırım Strateji ve Araştırma, Rasyonet

Seçilmiş BIST Endekslerine Ait Günlük Performanslar

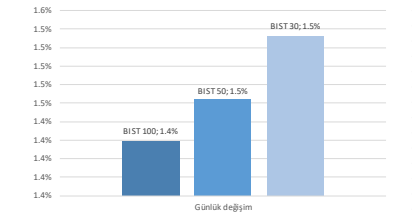

Kaynak: Deniz Yatırım Strateji ve Araştırma Bölümü hesaplamaları, Rasyonet

Seçilmiş BIST Endekslerine Ait Günlük Performanslar

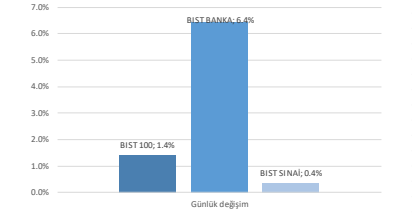

Kaynak: Deniz Yatırım Strateji ve Araştırma Bölümü hesaplamaları, Rasyonet

BIST 100

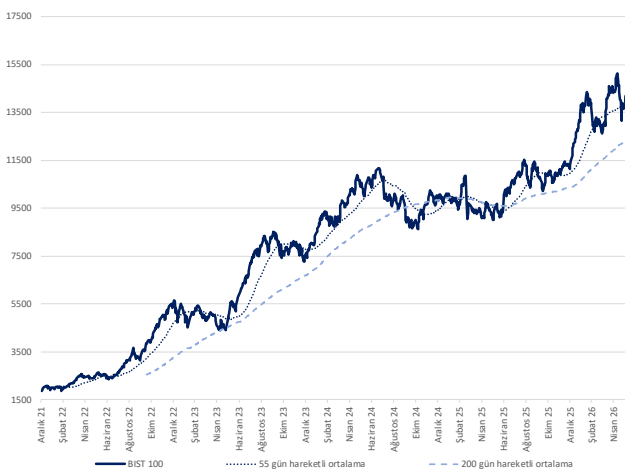

Kaynak: Deniz Yatırım Strateji ve Araştırma, Rasyonet

Endeks Performansları

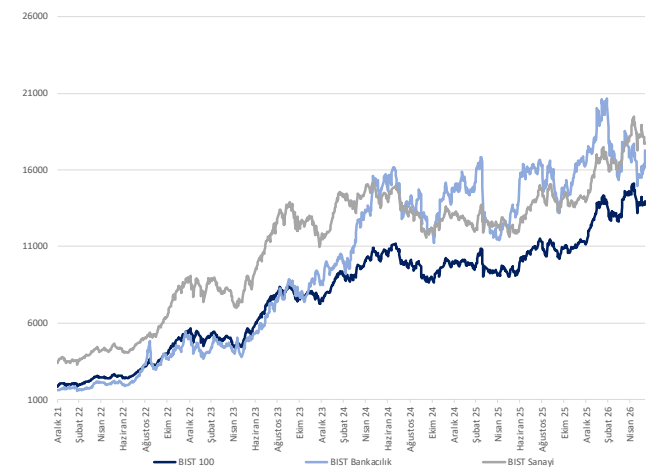

Kaynak: Deniz Yatırım Strateji ve Araştırma, Rasyonet

Günlük bazda seçilmiş indikatörler puanlama sistemi

Deniz Yatırım

DENİZ YATIRIM STRATEJİ & ARAŞTIRMA | BIST 100 ENDEKSİ GÜNLÜK BAZDA SEÇİLMİŞ İNDİKATÖRLER PUANLAMA SİSTEMİ

Hisse ismi	Son kapanış	Önceki gün kapanış	Değişim	İşlem Hacmi (milyon)	RSI	MACD	İşlem Hacmi > 3 gün ort.	RSI > 5 gün ort.	RSI < 70.0	RSI > 30.0	MACD > 5 gün ort.	MACD > 0	Son Kapanış > 3 gün ort.	Önceki Puan	Puan
AKBNK	72.50	66.80	8.98%	17.627.06	57.13	-1.22	x	✓	✓	✓	✓	✓	✓	27.5	100.0
KCHOL	187.50	184.20	1.79%	6.120.75	43.29	-3.63	✓	✓	✓	✓	✓	✓	✓	28.5	100.0
SARKY	27.98	27.40	2.12%	346.41	46.75	-0.01	✓	✓	✓	✓	✓	✓	✓	75.0	100.0
SKBNK	13.95	13.45	3.72%	462.65	59.40	0.13	✓	✓	✓	✓	✓	✓	✓	16.0	100.0
KONTR	6.07	6.15	-1.30%	548.37	25.91	-0.86	✓	x	✓	✓	✓	✓	✓	16.0	91.0
CHSKA	50.10	48.56	3.17%	480.86	42.95	-1.21	+	✓	✓	✓	✓	✓	✓	16.0	87.5
DS TKF	2.612.50	2.600.00	0.48%	1.133.84	65.60	80.00	✓	✓	✓	✓	x	✓	✓	75.0	87.5
GRSEL	305.00	305.50	-0.16%	201.98	45.19	-1.45	✓	✓	✓	✓	✓	✓	✓	37.5	87.5
KUYAS	70.10	70.10	0.00%	358.17	28.46	-3.43	✓	✓	✓	✓	✓	x	✓	75.0	87.5
PETKM	19.39	19.71	-1.62%	2.179.48	31.97	-0.92	✓	✓	✓	✓	x	✓	✓	16.0	87.5
PSGYO	3.25	3.25	0.00%	852.24	53.75	0.07	✓	✓	✓	✓	✓	✓	✓	28.5	87.5
SISE	44.76	43.66	2.52%	3.357.92	46.03	0.61	✓	✓	✓	✓	✓	x	✓	75.0	87.5
YKBNK	38.10	35.02	8.79%	9.795.60	59.18	-0.24	✓	✓	✓	✓	✓	x	✓	62.5	87.5
EKGYO	19.91	19.16	3.91%	4.140.66	49.89	-0.30	✓	x	✓	✓	✓	x	✓	78.5	78.5
ENISA	105.50	103.90	1.54%	245.59	38.94	-3.16	✓	x	✓	✓	x	✓	✓	16.0	78.5
EUREN	4.56	4.50	1.33%	173.91	37.74	-1.13	✓	x	✓	✓	x	✓	✓	16.0	78.5
GRTHO	232.00	213.60	8.61%	594.94	54.24	-5.71	✓	x	✓	✓	✓	✓	✓	100.0	78.5
ODAS	7.27	7.17	1.39%	508.74	50.41	0.03	✓	x	✓	✓	✓	✓	✓	91.0	78.5
TKFEN	139.00	138.10	0.65%	925.87	50.72	2.62	✓	x	✓	✓	✓	x	✓	16.0	78.5
AGHOL	33.28	32.26	3.16%	121.49	51.77	0.14	✓	✓	✓	✓	x	x	✓	28.5	75.0
ANSGR	27.92	27.94	-0.07%	148.30	47.95	-0.30	✓	✓	✓	✓	x	x	✓	75.0	75.0
DOLH	21.92	22.00	-0.36%	359.29	46.18	-0.19	✓	✓	✓	✓	x	x	✓	75.0	75.0
GESAN	85.75	84.50	1.48%	2.034.87	68.02	7.92	✓	✓	✓	✓	x	x	✓	75.0	75.0
GSRAY	1.05	1.05	0.00%	349.05	41.14	0.01	✓	x	✓	✓	✓	x	✓	16.0	75.0
MPARK	442.50	438.00	1.03%	190.22	44.35	-4.10	✓	✓	✓	✓	✓	x	✓	41.0	75.0
SASA	2.60	2.63	-1.14%	7.566.30	44.99	-0.09	✓	✓	✓	✓	x	x	✓	28.5	75.0
TURSG	6.45	6.45	0.00%	1.017.09	46.35	-0.13	x	✓	✓	✓	✓	x	✓	87.5	75.0
VAKBN	32.62	31.82	2.51%	2.997.58	52.69	0.01	✓	✓	✓	✓	x	x	✓	53.5	75.0
GAMRK	169.00	167.00	1.20%	799.83	40.01	-5.88	✓	x	✓	✓	x	x	✓	70.5	70.5
ALTYN	16.00	16.00	-0.62%	317.40	42.90	0.15	x	✓	✓	✓	✓	✓	✓	65.0	66.0
BRSAN	621.50	616.00	0.89%	2.209.17	59.42	19.29	✓	x	✓	✓	✓	x	✓	78.5	66.0
BTGIM	5.84	5.82	0.34%	243.13	42.42	-0.09	✓	x	✓	✓	x	x	✓	16.0	66.0
CANTE	1.45	1.44	0.69%	517.33	34.04	-0.06	✓	x	✓	✓	x	x	✓	16.0	66.0
CWENE	36.18	35.80	1.06%	446.88	46.01	0.33	✓	x	✓	✓	x	x	✓	28.5	66.0
DARFEM	10.66	11.00	-3.09%	3.448.83	50.24	0.04	x	✓	✓	✓	x	x	✓	41.0	66.0
ECILC	79.90	81.65	-2.14%	433.81	38.52	2.04	✓	✓	✓	✓	✓	✓	✓	16.0	66.0
ERGL	39.36	38.40	2.50%	5.153.33	58.14	1.01	✓	x	✓	✓	x	x	✓	50.0	66.0
HEKTS	3.89	3.87	0.52%	2.297.83	49.00	0.05	+	x	✓	✓	✓	✓	✓	28.5	66.0
KRDMO	39.34	38.56	2.02%	3.247.22	50.77	0.17	✓	x	✓	✓	x	x	✓	100.0	66.0
TCELL	110.70	107.50	2.98%	2.902.16	52.67	-1.38	✓	x	✓	✓	x	x	✓	28.5	66.0
TIMET	106.40	106.10	0.28%	781.81	39.86	-3.90	✓	x	✓	✓	x	x	✓	16.0	66.0
AEFES	20.40	20.22	0.89%	1.140.20	56.93	0.29	✓	✓	✓	✓	✓	✓	✓	62.5	62.5
AKSA	11.12	10.85	2.49%	269.39	55.52	0.07	x	✓	✓	✓	✓	✓	✓	41.0	62.5
CCOLA	82.50	78.50	5.10%	470.63	56.85	0.49	✓	✓	✓	✓	x	x	✓	28.5	62.5
DOAS	200.50	205.40	-2.39%	465.87	61.85	3.49	+	x	✓	✓	x	x	✓	100.0	62.5
EUPWR	95.10	95.35	-0.26%	3.720.71	75.95	10.19	x	✓	✓	✓	x	x	✓	16.0	62.5
PATK	22.56	23.12	-2.42%	347.39	47.56	0.38	✓	✓	✓	✓	✓	✓	✓	28.5	62.5
TUKAS	2.37	2.35	0.85%	208.00	43.02	-0.04	x	✓	✓	✓	✓	✓	✓	16.0	62.5
TUPRS	233.80	236.00	-0.93%	4.989.93	42.01	-5.71	x	✓	✓	✓	✓	x	✓	50.0	62.5
TUREX	8.15	8.03	1.49%	177.86	46.56	-0.09	x	✓	✓	✓	✓	✓	✓	16.0	62.5
ASTOR	265.50	295.00	-10.00%	11.513.62	40.82	3.65	x	x	✓	✓	x	x	✓	78.5	53.5
FENER	3.30	3.30	0.00%	495.74	43.09	0.04	✓	x	✓	✓	✓	x	✓	28.5	53.5
GURBF	476.75	468.75	1.71%	2.118.83	37.29	-17.71	✓	x	✓	✓	✓	✓	✓	28.5	53.5
ISCTR	14.31	13.74	4.15%	10.973.06	56.74	-0.05	x	✓	✓	✓	x	x	✓	53.5	53.5
KTLEV	172.40	167.00	3.23%	4.715.08	88.97	15.30	x	x	✓	✓	x	x	✓	16.0	53.5
PAHOL	1.65	1.62	1.85%	494.11	51.04	0.01	x	x	✓	✓	x	x	✓	16.0	53.5
RALYH	211.50	229.50	-7.84%	921.92	37.96	-17.67	x	x	✓	✓	x	x	✓	37.5	53.5
TARBD	260.00	256.50	1.36%	157.00	43.77	1.72	x	x	✓	✓	✓	✓	✓	28.5	53.5
THHAD	307.75	293.25	4.94%	26.855.03	55.88	-1.79	✓	✓	✓	✓	✓	✓	✓	16.0	50.0
TRENI	83.55	82.20	1.64%	145.41	41.74	-2.12	x	x	✓	✓	✓	✓	✓	41.0	53.5
AKSEN	79.85	76.30	4.65%	539.53	49.96	-0.89	x	x	✓	✓	✓	✓	x	16.0	50.0
ALARK	107.00	106.00	0.94%	1.665.33	67.37	2.82	✓	✓	✓	✓	x	x	✓	75.0	50.0
EFOR	13.45	13.19	1.97%	774.24	61.60	0.48	x	✓	✓	✓	x	x	✓	75.0	50.0
REEDR	7.83	7.25	8.00%	461.87	56.49	-0.03	x	✓	✓	✓	x	x	✓	75.0	50.0
TAVHL	276.00	259.00	6.18%	2.402.16	53.59	5.88	x	x	✓	✓	✓	✓	✓	16.0	50.0
ULKER	113.20	111.10	1.89%	1.057.19	39.28	-2.28	x	x	✓	✓	✓	✓	✓	16.0	50.0
BIMAS	380.00	380.50	-0.13%	4.637.47	49.99	0.44	x	x	✓	✓	✓	✓	✓	37.5	41.0
ENKAI	93.00	92.80	0.22%	1.426.14	38.56	-2.13	x	x	✓	✓	x	x	✓	28.5	41.0
FROTO	86.70	86.55	0.17%	2.829.22	40.00	-2.75	x	x	✓	✓	x	x	✓	100.0	41.0
GIRAN	135.30	129.00	5.35%	8.384.80	57.12	-0.58	x	x	✓	✓	x	x	✓	28.5	41.0
KLHRO	93.50	95.05	-1.63%	423.04	38.30	-5.16	x	x	✓	✓	✓	✓	✓	28.5	41.0
PASEU	113.90	116.50	-2.23%	352.72	50.78	-1.11	✓	x	✓	✓	✓	x	✓	28.5	41.0
TRALT	43.34	42.58	1.78%	5.320.51	46.03	-0.33	x	x	✓	✓	x	x	✓	16.0	41.0
ZOREN	2.87	2.85	0.70%	96.75	38.07	-0.05	✓	x	✓	✓	✓	x	✓	16.0	41.0
ENERY	9.46	8.60	10.00%	1.131.92	62.50	-0.01	x	x	✓	✓	x	x	✓	16.0	37.5
MUTK	45.30	46.36	-2.28%	1.229.73	48.01	0.85	x	x	✓	✓	x	x	✓	16.0	37.5
TSKA	11.80	11.46	2.97%	433.11	51.75	-0.08	x	x	✓	✓	✓	✓	✓	28.5	37.5
BALSU	13.33	13.31	0.15%	111.56	40.24	-0.28	x	x	✓	✓	✓	✓	✓	16.0	28.5
CVKMD	40.22	39.46	1.93%	739.41	47.12	-0.91	x	x	✓	✓	✓	✓	✓	28.5	28.5
GENIL	7.82	8.12	-3.69%	1.017.70	35.27	-0.31	x	x	✓	✓	✓	x	✓	66.0	28.5
HALKB	45.56	45.24	0.71%	5.064.57	58.62	1.62	x	x	✓	✓	x	x	✓	28.5	28.5
ISMEN	36.18	35.78	1.12%	401.30	33.37	-1.40	x	x	✓	✓	x	x	✓	16.0	28.5
MAVI	42.04	42.50	-1.08%	363.92	46.80	0.17	x	x	✓	✓	✓	✓	✓	28.5	28.5
OBAMS	6.88	6.70	2.69%	434.45	27.55	-0.37	x	x	✓	✓	✓	✓	✓	28.5	28.5
OYAKC	21.24	20.64	2.91%	570.06	43.76	-0.66	x	x	✓	✓	✓	x	✓	87.5	28.5
PGUSU	172.00	165.50	3.93%	4.036.21	47.81	-3.11	x	x	✓	✓	x	x	✓	16.0	28.5
QUAGR	3.96	3.75	5.60%	433.63	52.32	0.07	x	x	✓	✓	✓	x	✓	28.5	28.5
SORIK	48.18	47.90	2.67%	388.31	47.27	-0.80	x	x	✓	✓	✓	✓	✓	25.0	28.5
ARCLK	102.90	101.50	1.38%	166.05	39.26	-2.55	x	x	✓	✓	✓	✓	✓	16.0	25.0
ASELS	371.25	377.75	-1.72%	9.920.93	44.52	-7.64	x	x	✓	✓	✓	x	✓	50.0	25.0
MAGEN	33.90	33.40	1.50%	3.099.01	22.49	-5.95	x	x	✓	✓	✓	x	✓	62.5	25.0
OTKAR															

Son 90 güne ait dip-zirve analizi

Deniz Yatırım

DENİZ YATIRIM STRATEJİ & ARAŞTIRMA | BIST 100 ENDEKSİ DİP-ZİRVE ANALİZİ

Hisse	Son kapanış	Önceki kapanış	Değişim %	Son 90 gün zirvesi	Son 90 gün dip	Zirveye uzaklık	Dibe uzaklık	Zirveyi geçti mi?
AEEFS	20.40	20.22	0.9%	21.72	16.04	6%	21%	x
AGHOL	33.28	32.26	3.2%	36.05	26.41	8%	21%	x
AKBNK	72.60	66.80	8.7%	90.06	62.20	24%	14%	x
AKSA	11.12	10.85	2.5%	11.44	9.28	3%	17%	x
AKSEN	79.85	76.30	4.7%	88.60	65.70	11%	18%	x
ALARK	107.00	106.00	0.9%	111.94	84.05	5%	21%	x
ALTNV	16.00	16.10	-0.6%	19.48	14.29	22%	11%	x
ANSGR	27.92	27.94	-0.1%	31.00	23.97	11%	14%	x
ARCLK	102.90	101.50	1.4%	135.30	101.50	31%	1%	x
ASEL	371.25	377.75	-1.7%	434.00	285.00	17%	23%	x
ASTOR	265.50	295.00	-10.0%	363.50	152.00	37%	43%	x
BALSU	13.33	13.31	0.2%	17.57	13.02	32%	2%	x
BIMAS	380.00	380.50	-0.1%	414.00	310.50	9%	18%	x
BRSAN	621.50	616.00	0.9%	769.50	438.00	24%	30%	x
BRYAT	1986.00	1966.00	1.0%	2401.78	1869.00	21%	6%	x
BSOKE	33.54	34.10	-1.6%	39.50	26.78	18%	20%	x
BTÇİM	5.84	5.82	0.3%	6.93	4.82	19%	17%	x
CANTE	1.45	1.44	0.7%	1.96	1.44	35%	1%	x
CCOLA	82.50	78.50	5.1%	86.32	64.58	5%	22%	x
CİMSA	50.10	48.56	3.2%	59.00	46.40	18%	7%	x
CVKMD	40.22	39.46	1.9%	47.80	29.10	19%	28%	x
CWENE	36.18	35.80	1.1%	43.00	27.80	19%	23%	x
DAPGM	10.66	11.00	-3.1%	15.40	9.01	44%	15%	x
DOAS	200.50	205.40	-2.4%	224.40	175.57	12%	12%	x
DOHOL	21.92	22.00	-0.4%	24.64	19.42	12%	11%	x
DSTKF	2612.50	2600.00	0.5%	2810.00	800.00	8%	69%	x
ECİLC	79.90	81.65	-2.1%	128.62	76.65	61%	4%	x
EFOR	13.45	13.19	2.0%	23.96	5.34	78%	60%	x
EKGYO	19.91	19.16	3.9%	26.22	18.41	32%	8%	x
ENERY	9.46	8.60	10.0%	10.49	8.23	11%	13%	x
ENİSA	105.50	103.90	1.5%	127.00	97.84	20%	7%	x
ENKAI	93.00	92.80	0.2%	111.40	87.58	20%	6%	x
EREGL	39.36	38.40	2.5%	40.71	26.54	3%	33%	x
EUPWR	95.10	95.35	-0.3%	96.60	32.30	2%	66%	x
EUREN	4.56	4.50	1.3%	6.15	4.46	35%	2%	x
FENER	3.30	3.30	0.0%	4.32	2.56	31%	22%	x
FROTO	86.70	86.55	0.2%	129.84	82.35	50%	5%	x
GARAN	135.90	129.00	5.3%	158.59	120.00	17%	12%	x
GENİL	7.82	8.12	-3.7%	11.06	7.17	41%	8%	x
GESAN	85.75	84.50	1.5%	89.65	43.56	5%	49%	x
GLRMK	169.00	167.00	1.2%	244.90	151.60	45%	10%	x
GRSEL	305.00	305.50	-0.2%	395.19	288.75	30%	5%	x
GRTHO	232.00	213.60	8.6%	281.13	203.45	21%	12%	x
GSRAY	1.06	1.06	0.0%	1.35	1.02	27%	4%	x
GUBRF	478.75	468.75	2.1%	617.50	462.75	29%	3%	x
HALKB	45.56	45.24	0.7%	50.35	35.02	11%	23%	x
HEKTS	3.89	3.87	0.5%	4.83	2.80	24%	28%	x
İSCTR	14.31	13.74	4.1%	17.41	12.41	22%	13%	x
İSMEN	36.18	35.78	1.1%	49.11	35.74	36%	1%	x
İZENR	9.63	9.71	-0.8%	12.53	8.60	30%	11%	x
KCHOL	187.50	184.20	1.8%	215.93	180.45	15%	4%	x
KLRHO	93.50	95.05	-1.6%	658.50	88.35	604%	6%	x
KONTR	6.07	6.15	-1.3%	14.43	6.07	138%	-	x
KROMD	39.34	38.56	2.0%	44.92	28.92	14%	26%	x
KTLEV	172.40	167.00	3.2%	172.40	35.64	-	79%	✓
KUYAS	70.10	70.10	0.0%	94.20	52.90	34%	25%	x
MAGEN	33.90	33.40	1.5%	68.25	33.40	101%	1%	x
MAVI	42.04	42.50	-1.1%	48.17	39.00	15%	7%	x
MGRÖS	672.50	666.50	0.9%	724.00	567.17	8%	16%	x
MİATK	45.90	46.86	-2.0%	56.30	35.80	23%	22%	x
MİPARK	442.50	438.00	1.0%	495.00	408.00	12%	8%	x
OBAMS	6.88	6.70	2.7%	9.20	6.70	34%	3%	x
ODAS	7.27	7.17	1.4%	8.17	5.65	12%	22%	x
OTKAR	347.75	347.00	0.2%	469.00	347.00	35%	0%	x
OYAKC	21.24	20.64	2.9%	27.62	20.16	30%	5%	x
PAHOL	1.65	1.62	1.9%	1.80	1.45	9%	12%	x
PAŞEU	113.90	116.50	-2.2%	164.90	101.00	45%	11%	x
PATEK	22.56	23.12	-2.4%	26.88	17.30	19%	23%	x
PETKM	19.39	19.71	-1.6%	27.14	17.29	40%	11%	x
PGSUS	172.00	165.50	3.9%	224.00	162.90	30%	5%	x
PSGYO	3.25	3.25	0.0%	3.54	2.07	9%	36%	x
QUAGR	3.96	3.75	5.6%	4.50	2.62	14%	34%	x
RALYH	211.50	229.50	-7.8%	387.75	135.30	83%	36%	x
REEDR	7.83	7.25	8.0%	8.93	5.80	14%	26%	x
SAHOL	95.95	91.60	4.7%	110.82	87.25	15%	9%	x
SARKY	27.98	27.40	2.1%	51.02	25.71	82%	8%	x
SASA	2.60	2.63	-1.1%	3.54	2.18	36%	16%	x
SİSE	44.76	43.66	2.5%	51.68	39.88	15%	11%	x
SKBNK	13.95	13.45	3.7%	14.68	8.29	5%	41%	x
SOKM	49.18	47.90	2.7%	70.00	47.66	42%	3%	x
TABGD	260.00	256.50	1.4%	289.00	233.24	11%	10%	x
TAVHL	275.00	259.00	6.2%	366.75	244.80	33%	11%	x
TCELL	110.70	107.50	3.0%	127.50	101.00	15%	9%	x
THYAO	307.75	293.25	4.9%	347.75	274.00	13%	11%	x
TKFEN	139.00	138.10	0.7%	157.00	68.85	13%	50%	x
TOASO	295.50	283.00	4.4%	325.80	252.00	10%	15%	x
TRALT	43.34	42.58	1.8%	61.20	39.54	41%	9%	x
TRENJ	83.55	82.20	1.6%	121.90	80.70	46%	3%	x
TRMET	106.40	106.10	0.3%	168.80	101.30	59%	5%	x
TSKB	11.80	11.46	3.0%	13.73	11.08	16%	6%	x
TTKOM	64.10	61.70	3.9%	72.90	57.20	14%	11%	x
TUKAS	2.37	2.35	0.9%	2.96	2.24	25%	5%	x
TUPRS	233.80	236.00	-0.9%	275.50	205.95	18%	12%	x
TUREX	8.15	8.03	1.5%	9.72	6.72	19%	18%	x
TURSG	6.45	6.45	0.0%	7.44	5.90	15%	9%	x
ULKER	113.20	111.10	1.9%	139.10	109.00	23%	4%	x
VAKBN	32.62	31.82	2.5%	42.22	29.74	29%	9%	x
VESTL	24.46	24.14	1.3%	33.56	24.14	37%	1%	x
YKBNK	38.10	35.02	8.8%	44.02	32.12	16%	16%	x
ZOREN	2.87	2.85	0.7%	3.69	2.74	29%	5%	x

Kaynak: Deniz Yatırım Strateji ve Araştırma Bölümü hesaplamaları, Rasyonel

BIST 100 şirketlerinin son 1 ve 3 aydaki rölatif performans durumları

BIST 100'deki şirketlerin son 1 ay negatif rölatif performans gün sayısı

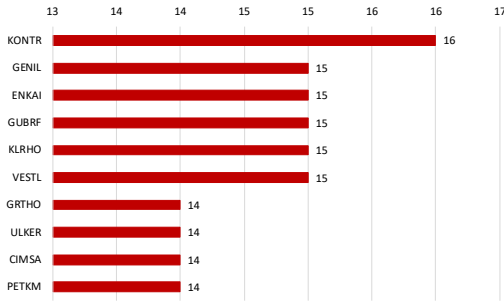

Soldaki grafikte yer alan şirketlerin son 1 ay rölatif performansı

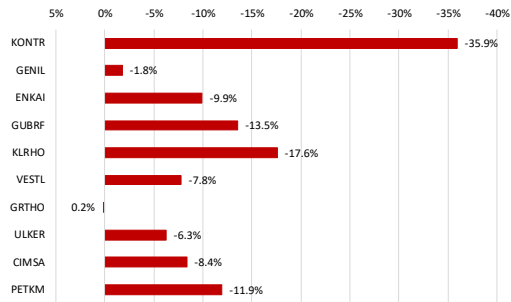

BIST 100'deki şirketlerin son 1 ay pozitif rölatif performans gün sayısı

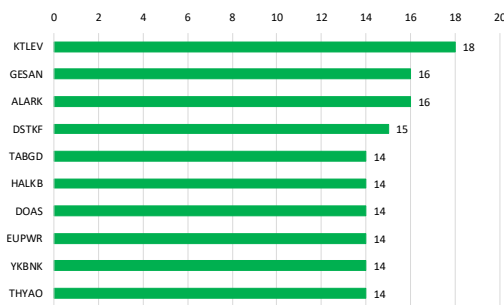

Soldaki grafikte yer alan şirketlerin son 1 ay rölatif performansı

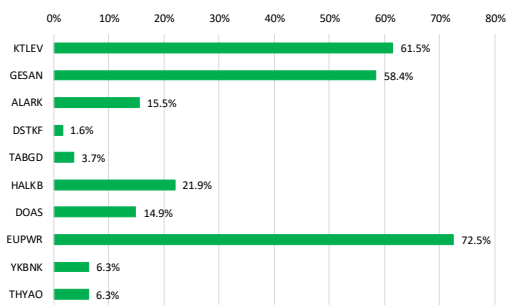

Kaynak: Deniz Yatırım Strateji ve Araştırma Bölümü hesaplamaları, Rasyonet

BIST 100'deki şirketlerin son 3 ay negatif rölatif performans gün sayısı

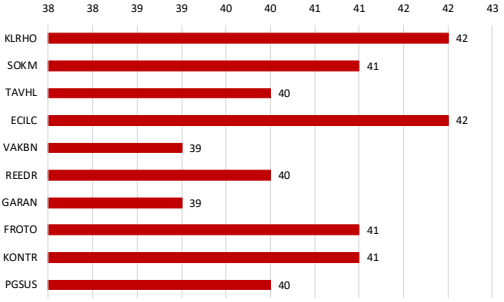

Soldaki grafikte yer alan şirketlerin son 3 ay rölatif performansı

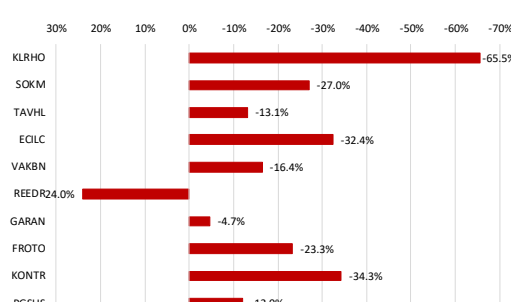

BIST 100'deki şirketlerin son 3 ay pozitif rölatif performans gün sayısı

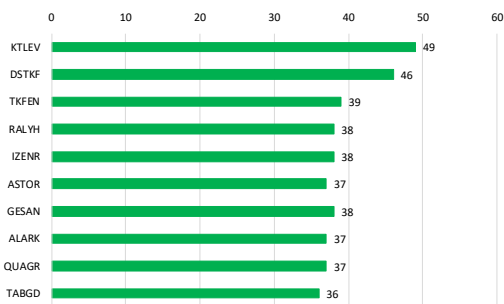

Soldaki grafikte yer alan şirketlerin son 3 ay rölatif performansı

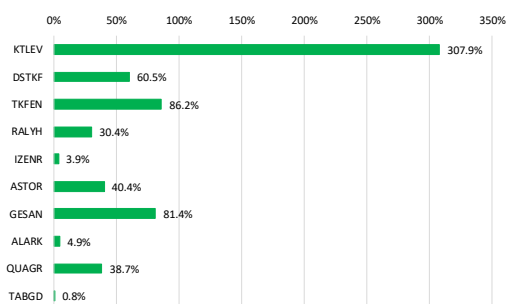

Kaynak: Deniz Yatırım Strateji ve Araştırma Bölümü hesaplamaları, Rasyonet

Seçilmiş rasyolar

Deniz Yatırım

DENİZ YATIRIM STRATEJİ & ARAŞTIRMA | BIST 100 HIZLI BAKIŞ

Hisse kodu	Şirket ismi	Sektör	F/K	FD/FAVÖK	FD/SATIŞLAR	Özkaynak karlılığı	Piyasa değeri (milyar TL)	Halka açıklık oranı	BIST 100 payı
AEFES	Anadolu Efes Bira	BIRACILIK VE MESRUBAT	12.57	3.94	0.68	8%	120.8	32%	0.9%
AGHOL	Ag Anadolu Grubu Holding	HOLDING	21.09	2.20	0.22	3%	81.0	34%	0.6%
AKBNK	Akbank	BANKACILIK	6.02	31.77	8.45	39%	377.5	52%	4.3%
AKSA	Aksa	ENDÜSTRİYEL TEKSTİL	8.99	8.98	1.67	14%	43.2	32%	0.3%
AKSEN	Aksa Enerji	ELEKTRİK	24.11	11.52	3.43	7%	97.9	21%	0.5%
ALARAK	Alarko Holding	İNŞAAT, TAHHÜT	26.55	5.72	2%	2%	44.6	34%	0.4%
ALTYN	Altın Yatırım Teknolojileri	TEKNOLOJİ	365.61	27.26	5.63	1%	16.0	36%	0.1%
ANSGR	Anadolu Sigorta	SİGORTA	3.90			40%	55.8	35%	0.5%
ARCLK	Arçelik	DAYANIKLI TÜKETİM		7.14	0.42	-13%	69.5	18%	0.3%
ASELS	Aeslan	TEKNOLOJİ	47.66	31.77	8.45	15%	1692.9	26%	10.6%
ASTOR	Astor Enerji	ELEKTRİK	29.24	19.80	6.43	26%	265.0	43%	3.0%
BALSU	Balsu Gıda	GIDA	19.64	9.02	1.26	18%	14.8	25%	0.1%
BIMAS	Bim Birleşik Mağazalar	PERAKENDE	19.47	9.48	0.60	13%	456.0	68%	2.8%
BRSAN	Borusan Boru Sanayi	DEMİR, ÇELİK TEMEL	48.16	17.94	1.22	5%	88.1	20%	0.4%
BRYAT	Borusan Yat. Paz.	HOLDING	12.56		269.94	14%	55.9	13%	0.2%
BSCOE	Bıtsöke Çimento	ÇİMENTO	205.71	8.94	-9%	-9%	53.7	25%	0.3%
BTCİM	Bati Çimento	ÇİMENTO	32.54	2.44	-4%	-4%	32.6	61%	0.5%
CANTE	Can2 Termik	ELEKTRİK	5.56	1.77	-8%	-8%	14.5	71%	0.2%
CCOLA	Coca Cola İçecek	BIRACILIK VE MESRUBAT	12.12	6.49	1.22	24%	230.8	25%	1.3%
CİMSA	Cİmsa	ÇİMENTO	12.81	7.77	1.40	10%	47.4	45%	0.5%
CVKMD	Cvk Maden İşletmeleri	MAĐENCİLİK	63.60	17.32	0%	0%	56.3	26%	0.3%
CWENE	Cw Enerji Mühendislik	ELEKTRİK	13.91	12.44	2.47	19%	39.0	36%	0.3%
DAPGM	Dap Gayrimenkul Geliştirme	İNŞAAT, TAHHÜT	23.96	4.50	3.14	7%	28.2	29%	0.2%
DOAS	Doğuş Otomotiv	OTOMOTİV	13.47	4.60	0.26	4%	44.1	39%	0.4%
DOHOL	Doğan Holding	HOLDING	19.21	1.32	0.29	3%	57.4	36%	0.5%
DSTKF	Destek Finans Faktoring	FINANSAL KIRALAMA, FAKTORİNG	198.80			39%	870.8	25%	5.1%
ECILC	Eczacıbaşı İlaç	SAĞLIK		5.04	-1%	-1%	54.8	19%	0.3%
EFOR	Efor Yatırım	GIDA	630.55	15.22	2.11	1%	29.3	31%	0.2%
EKGYO	Emlak G.M.Y.O.	GAYRİMENKUL YATIRIM ORT.	23.29	7.13	1.82	2%	75.7	51%	0.9%
ENERJ	Enerjya Enerji	ELEKTRİK	15.68	10.63	2.06	10%	85.1	22%	0.4%
ENISA	Enisa Enerji	ELEKTRİK	4.03	0.77			124.6	39%	0.6%
ENKAI	Enka İnşaat	İNŞAAT, TAHHÜT	15.62	10.54	2.30	10%	558.0	12%	1.6%
ERGL	Ereğli Demir Çelik	DEMİR, ÇELİK TEMEL	587.13	13.86	1.43	0%	275.5	48%	3.1%
EUPWR	Europower Enerji Ve Otomasyon Teknolojileri	ELEKTRİK	73.64	16.56	4.01	7%	62.8	27%	0.4%
EUREN	European Endüstri İnşaat	İNŞAAT MALZEMELERİ	19.42	10.46	1.24	4%	9.6	49%	0.1%
FENER	Fenerbahçe	SPOR		2.16	-200%	-200%	20.6	34%	0.2%
FROTD	Ford Otosan	OTOMOTİV	8.84	7.64	0.46	20%	304.2	18%	1.3%
GARAN	Garanti Bankası	BANKACILIK	4.81			51%	570.8	14%	1.8%
GENIL	Geni İça Ve Sağlık Ürünleri	SAĞLIK	41.26	13.23	1.70	8%	35.2	23%	0.2%
GESAN	Girişim Elektrik Sanayi Taahhüt Ve Ticaret	ELEKTRİK	62.04	8.28	1.81	4%	39.4	28%	0.3%
GLRMK	Gülermak Ağır Sanayi	İNŞAAT, TAHHÜT	14.37	8.45	1.12	21%	54.5	32%	0.4%
GRSEL	Gür-Sel Turizm Taşınmazlık Ve Servis	TURİZM	9.54	7.08	2.32	30%	31.1	29%	0.2%
GRTHO	Granturk Holding	PERAKENDE	14.72	30.56	3.72	22%	29.0	27%	0.2%
GSAY	Gatasaray	SPOR	14.44	0.93	-10%	-10%	14.3	39%	0.1%
GLBRE	Gübre Fabrikaları	TARIM KİMYASALLARI	19.83	11.24	2.51	26%	159.9	22%	0.8%
HALKB	Halk Bankası	BANKACILIK	10.83			16%	327.3	9%	0.7%
HEKTS	Hektaş	TARIM KİMYASALLARI		6.63	-23%	-23%	32.8	41%	0.3%
ISCTR	İş Bankası (Ç)	BANKACILIK	4.75			20%	357.7	31%	2.5%
İSMEH	İş Yatırım	ARACI KURUM	7.19	0.53	0.01	24%	54.3	28%	0.4%
İZENR	İzmir Enerji Elektrik Üretim	ELEKTRİK	37.74	12.26	2.53	3%	23.5	37%	0.2%
KCHOL	Kçi Holding	HOLDING	17.89	14.44	1.71	4%	475.5	22%	2.4%
KLROH	Kiler Holding	HOLDING	55.95	57.30	20.86	9%	151.9	21%	0.8%
KONTR	Kontrolmatik Teknoloji	ELEKTRİK	56.80	1.12	-18%	-18%	7.9	82%	0.2%
KRDMD	Kardemir (D)	DEMİR, ÇELİK TEMEL	389.75	6.04	0.69	0%	30.7	89%	0.6%
KTLEV	Katlım Evim Tasarruf Finansman	ARACI KURUM	32.82			124%	356.9	24%	2.0%
KUYAS	Kuyas Yatırım	İNŞAAT, TAHHÜT		297.93	25.18	-61%	28.0	95%	0.6%
MAGEN	Margun Enerji	ELEKTRİK	203.31	67.52	-5%	-5%	100.0	24%	0.8%
MAVİ	Mavi Giyim	TEKSTİL, ENTEGRE	16.02	3.13	0.57	14%	23.4	73%	0.6%
MIGROS	Migros	PERAKENDE	16.39	4.24	0.28	9%	121.8	51%	1.5%
MIATK	Mia Teknoloji	TEKNOLOJİ	18.99	8.61	-16%	-16%	22.7	57%	0.3%
MPARK	Mip Sağlık Hizmetleri	SAĞLIK	13.57	5.59	1.62	17%	84.5	42%	0.8%
OBAMS	Oba Makarna	GIDA	663.91	0.68	-27%	-27%	19.8	26%	0.1%
ODAS	Odış Elektrik	ELEKTRİK	30.42	2.57	0.84	2%	10.2	73%	0.2%
OTAR	Otohar	OTOMOTİV	75.30	1.32	-26%	-26%	41.7	27%	0.3%
OYAKC	Oyak Çimento Fabrikaları	ÇİMENTO	12.23	6.17	1.57	13%	103.3	24%	0.6%
PAHOL	Pasifik Holding	HOLDING	10.25	5.29	5.11		33.0	20%	0.2%
PASEU	Pasifik Eurasia Lojistik Dış Ticaret	LOJİSTİK	65.86	998.55	31.12	37%	76.5	42%	0.8%
PATEK	Pasifik Teknoloji	TEKNOLOJİ	28.31		4.31	20%	15.2	43%	0.2%
PETKM	Petkim	PETROL VE PETROL ÜRÜNLERİ		0.94	-10%	-10%	49.1	47%	0.6%
PGSUS	Pegasus Hava Taşınmazlık	HAVA YOLLARI VE HİZMETLERİ	9.97	7.10	1.56	8%	86.0	43%	0.8%
PSGYO	Pasifik Gayrimenkul Yatırım Ortaklığı	GAYRİMENKUL YATIRIM ORT.	5.36		161.63	12%	22.4	43%	0.2%
QUAGR	Quas Grant Hayat Yapı	İNŞAAT MALZEMELERİ		7.17	1.27	-9%	10.5	55%	0.1%
RALYH	Ral Yatırım Holding	TEKSTİL, ENTEGRE	21.46	38.60	7.58	51%	70.4	37%	0.7%
REEDR	Reeder Teknoloji	TEKNOLOJİ	41.26	4.28	-13%	-13%	7.4	57%	0.1%
SAHOL	Sabancı Holding	HOLDING	24.17	27.77	11.34	2%	201.5	51%	2.3%
SARKY	Sarkuysan	İNŞAAT MALZEMELERİ	71.36	13.58	0.41	3%	28.0	83%	0.5%
SASA	Sasa	ENDÜSTRİYEL TEKSTİL		27.26	4.15	-15%	122.3	51%	1.5%
SİSE	Sİşe Cam	CAM	12.34	12.28	1.06	4%	137.1	49%	1.5%
SKBNK	Şekerbank	BANKACILIK	15.81			18%	34.9	48%	0.4%
SOKM	Şok Marketler Ticaret	PERAKENDE		3.64	0.10	-6%	29.2	51%	0.3%
TABGD	Tab Gıda Sanayi	GIDA	25.07	6.19	1.26	11%	67.9	20%	0.3%
TAVHL	Tav Havalimanları	HAVA YOLLARI VE HİZMETLERİ	63.87	7.27	2.18	2%	99.9	48%	1.1%
TELL	Turkcell	İLETİŞİM	12.19	2.84	1.28	7%	243.5	44%	2.5%
THYAO	Türk Hava Yolları	HAVA YOLLARI VE HİZMETLERİ	3.27	5.64	0.92	16%	424.7	50%	4.8%
TKFEN	Tekfen Holding	HOLDING		1.02	-15%	-15%	51.4	21%	0.3%
TOASO	Tofaş Otomobil Fab.	OTOMOTİV	11.95	15.59	0.47	20%	147.8	24%	0.8%
TRALT	Türk Altın İşletmeleri	MAĐENCİLİK	25.41	12.84	5.21	12%	138.8	29%	0.9%
TRENI	Tr Doğal Enerji	ELEKTRİK	18.49			9%	21.7	36%	0.2%
TRMET	Tr Anadolu Metal Madencilik	MAĐENCİLİK	17.29	1.98	0.76	9%	41.3	44%	0.4%
TSKB	T.S.K.B.	BANKACILIK	2.96			27%	33.0	39%	0.3%
TTKOM	Türk Telekom	İLETİŞİM	7.73	2.98	1.24	13%	224.4	13%	0.7%
TUKAS	Tukay	GIDA	184.43	6.38	1.76	0%	10.7	53%	0.1%
TUPRS	Tüpraş	PETROL VE PETROL ÜRÜNLERİ	12.49	5.27	0.39	10%	450.5	49%	5.3%
TUREX	Tureks Turizm	TURİZM	12.91	3.87	1.00	9%	8.8	40%	0.1%
TURSG	Türkiye Sigorta	SİGORTA	6.04			49%	128.9	24%	0.7%
ULKER	Ülker	GIDA	11.03	4.55	0.68	8%	41.8	39%	0.4%
VAKBN	T. Vakıflar Bankası	BANKACILIK	4.97			23%	323.5	6%	0.4%
VESTI	Vestel	DAYANIKLI TÜKETİM		0.82	-71%	-71%	8.2	45%	0.1%
YKBNK	Yapı Ve Kredi Bankası	BANKACILIK	5.75			30%	321.8	39%	2.7%
ZOBEN	Zorlu Enerji	ELEKTRİK		9.83	1.84	-20%	14.4	36%	0.1%

Kaynak: Deniz Yatırım Strateji ve Araştırma Bölümü hesaplamaları, Rasyolar F/K, FD/FAVÖK ve FD/Satışlar rasyoları son 4 çeyrek verilerine aittir.

En düşük F/K	Şirket
2.96	TSKB
En düşük FD/FAVÖK	Şirket
0.53	İSMEH
En düşük FD/SATIŞLAR	Şirket
0.01	İSMEH
En düşük özkaynak karlılığı	Şirket
-200%	FENER
En düşük piyasa değeri	Şirket
7.4	REEDR
En düşük halka açıklık oranı	Şirket
6%	VAKBN
En düşük BIST 100 payı	Şirket
0.1%	TUREX

En yüksek F/K	Şirket
630.55	EFOR
En yüksek FD/FAVÖK	Şirket
998.55	PASEU
En yüksek FD/SATIŞLAR	Şirket
269.94	BRYAT
En yüksek özkaynak karlılığı	Şirket
124%	KTLEV
En yüksek piyasa değeri	Şirket
1692.9	ASELS
En yüksek halka açıklık oranı	Şirket
95%	KUYAS
En yüksek BIST 100 payı	Şirket
10.6%	ASELS

Deniz Yatırım model portföyü

Deniz Yatırım Model Portföyü								
Hisse	Hedef fiyat	Potansiyel	Nominal Δ	YBB	1A Δ	3A Δ	6A Δ	12A Δ
TAVHL	425.50	55%	1051%	-8%	-1%	-7%	-9%	13%
HTTBT	77.00	91%	319%	-4%	-8%	4%	-7%	3%
BIMAS	499.95	32%	536%	42%	-2%	7%	38%	54%
COLA	108.57	32%	419%	43%	-4%	18%	42%	69%
YKBNK	54.30	43%	155%	5%	-4%	6%	5%	38%
TABGD	375.00	44%	32%	27%	-6%	3%	19%	58%
GARAN	205.73	51%	17%	-1%	-2%	3%	1%	19%
KCHOL	314.00	67%	12%	15%	-12%	-1%	11%	32%
AGESA	320.96	28%	23%	17%	0%	13%	26%	73%
KLKIM	59.35	95%	-12%	-13%	-10%	-23%	-5%	8%
MPARK	640.00	45%	15%	16%	-10%	1%	23%	30%

MP ortalama potansiyel	53%
MP son güncellemeden Δ	10%
BIST 100 son güncellemeden Δ	19%

MP son 12A	25%	BIST 100 son 12A	46%
MP YBB	14%	BIST 100 YBB	24%
MP 2019-	2403%	BIST 100 2019-	1134%
Rölatif son 12A	-14%		
Rölatif YBB	-8%		
Rölatif 2019-	103%		

Yıl	MP performans	BIST 100	BIST 100 Getiri	Rölatif BIST 100	Rölatif BIST 100 Getiri
2019	56%	25%	30%	25%	20%
2020	53%	29%	31%	19%	17%
2021	37%	26%	30%	9%	6%
2022	205%	197%	206%	3%	0%
2023	52%	36%	39%	12%	9%
2024	44%	32%	35%	10%	7%
2025	2%	15%	17%	-11%	13%
2026	14%	24%	25%	-8%	-9%

Kaynak: Deniz Yatırım Strateji ve Araştırma Bölümü hesaplamaları

Deniz Yatırım döngüsel portföy

Deniz Yatırım Döngüsel Portföy											
Hisse senedi	Giriş tarihi	Giriş seviyesi	Son kapanış	Değişim	Rölatif	Portföyde kalma süresi, gün	Yıl başlangıcından değişim	Haftalık değişim	Haftalık rölatif	Haftalık beta	Haftalık korelasyon
ASELS	17.07.2023	36.39	371.25	920%	379%	1064	60%	2%	0%	0.94	0.58
AKBNK	21.08.2023	25.30	72.60	187%	57%	1029	7%	13%	11%	1.38	0.82
DOHOL	09.07.2024	16.02	21.92	37%	6%	706	29%	2%	0%	0.72	0.59
ENKAI	02.05.2025	60.13	93.00	55%	2%	409	22%	0%	-2%	0.80	0.64
TUPRS	18.08.2025	149.41	233.80	56%	22%	301	32%	-3%	-5%	0.57	0.45
BIGCH	18.08.2025	9.26	6.71	-28%	-43%	301	-34%	-2%	-3%	0.86	0.32
ISMEN	27.08.2025	41.21	36.18	-12%	-28%	292	-1%	-4%	-6%	1.12	0.82
TRGYO	05.01.2026	70.89	98.35	39%	16%	161	40%	2%	0%	0.67	0.64
MGR0S	30.03.2026	594.16	672.50	13%	3%	77	30%	2%	0%	0.90	0.71
KRDMD	30.03.2026	29.39	39.34	34%	22%	77	56%	1%	-1%	1.23	0.79
ENJSA	30.03.2026	113.14	105.50	-7%	-15%	77	22%	-1%	-3%	0.92	0.69

Kaynak: Deniz Yatırım Strateji ve Araştırma Bölümü hesaplamaları, Rasyonel

Deniz Yatırım döngüsel portföy performans

Dönem	Döngüsel Portföy endeks seviyesi	Döngüsel Portföy rölatif (XU100)	Döngüsel Portföy rölatif (XU30)	XU100
12.06.2026	1708	78%	68%	958
19.03.2026	1637	83%	73%	896
31.12.2025	1485	92%	90%	774
31.12.2024	1224	81%	78%	675
29.12.2023	845	65%	65%	513
30.12.2022	539	42%	42%	379
31.12.2021	144	13%	11%	128
21.10.2021	100			100
Haftalık performans (Portföy)	4%			
Yıl başlangıcından performans (Portföy)	15%			
Kurulduğu günden performans (Portföy)	1608%			
Haftalık ortalama beta (Portföy)	0.92			
Haftalık ortalama korelasyon (Portföy)	0.64			
Ortalama gün (Portföy)	409			
Toplam gün (Portföy kuruluşundan)	1695			
XU100 haftalık performans	7%			
XU100 yıl başlangıcından performans	24%			
XU100 Döngüsel Portföy kurulduğu günden performans	858%			
Döngüsel Portföy, XU100 haftalık rölatif	-2%			
Döngüsel Portföy, XU100 yıl başlangıcından rölatif	-7%			
Döngüsel Portföy, XU100 kurulduğu günden rölatif	78%			

Kaynak: Deniz Yatırım Strateji ve Araştırma Bölümü hesaplamaları

Döngüsel Portföy

Döngüsel Portföy, Deniz Yatırım Strateji ve Araştırma Bölümü'nde çalışan analistler tarafından BIST içerisinde yer alan hisse senetlerine yönelik 'döngüsel' beklentileri içeren ve sadece Genel Yatırım Tavsiyesi kapsamında değerlendirmelerdir. Buna göre, Portföy oluşturulurken, herhangi bir hedef fiyat beklentisi, yüzde (%) kazanç önerisi ve zaman kısıtı (hedeflemeleri) bulunmamaktadır.

Portföy, Model Portföy yönetim mantığından farklı çalışmaktadır. Model Portföy, orta-uzun vadeli beklentilerden ve hedef fiyat seviyelerinden oluşurken (12-ay beklentiler); Döngüsel Portföy ise bunlardan bağımsız, şeffaf şekilde yönetilme amaçlı edinen, hesap verilebilir ekseninde, temel analiz ile beğenilen ve paylaşılan özet düşüncelerden oluşan şirket beklentilerini içerir ve karar aşamasında hedef fiyat ve öneri baz oluşturur. Analistler, Portföy'ün şekillendirilme sürecinde, sektör ve şirketlere yönelik 'döngüsel' gözetmevi önceliklendirmeye çalışırken, kimi dönemlerde TL ve YP cinsinden fiyatlama seviyelerinin sunduğu iskonto avantajlarını da gözetirler.

Deniz Yatırım Strateji ve Araştırma Bölümü Döngüsel Portföy içerisinde yaptığı güncellemeleri mail ortamında ilgili müşteri temsilcileri ile paylaşmak ve geçmişe dönük veri sınıflandırmasını yapmakla yükümlüdür.

Döngüsel Portföy, hiçbir koşulda sadece teknik analiz bilgisi ve değerlendirmelerine dayalı şekilde oluşturulamaz.

Döngüsel Portföy, herhangi bir müşteri yönlendirmesi içermemektedir. Strateji ve Araştırma Bölümü'nde yer alan analistlerin özet düşüncelerinden oluşan ve son kararın her zaman yatırımcıya bırakıldığını gözetilen bir süreçtir.

Döngüsel Portföy, alım ve satım şeklinde çift yönlü değerlendirme şeklinde çalışmakta ve Portföy içerisindeki hisselerin eşit dağılımı üzerine odaklanmaktadır.

Döngüsel Portföy, Deniz Yatırım Strateji ve Araştırma Bölümü tarafından yapılacak değerlendirmelere göre yıl içerisinde herhangi bir sayı kısıtı olmadan uygun zamanda güncellenebilir.

Taktiksel Alım Önerileri

Hisse	Öneri tarihi	Mail saati	Gönderim fiyatı*	Son kapanış	K/Z	Ortalama endeks seviyesi**	Güncel fiyat	Endeks Δ
ISMEN	17.11.2025	11:24	40.12	36.18	-9.8%	10,680	13,938	30.5%
AKSA	21.11.2025	11:37	10.26	11.12	8.4%	10,880	13,938	28.1%

Kaynak: Deniz Yatırım Strateji ve Araştırma Bölümü hesaplamaları

*Matrikte yer alan grafikte 5 dakikalık barm kapanış fiyatı baz alınmıştır.

**Öneri tarihinde, endekste görülen en düşük ve en yüksek seviyenin ortalaması alınmıştır.

***Taktiksel Alım önerileri, Strateji ve Araştırma Bölümü ekibi tarafından verilmektedir. Herhangi bir hisse senedi için Taktiksel Alım önerisinde bulunulabilmesi için temel kriter, Araştırma kapsamımız içerisinde yer almasıdır. Buna göre, öneri ve hedef fiyat seviyesinden bağımsız, temel analiz kapsamında açıklanması mümkün olmayan gerekçelerle yakın zaman içerisinde piyasa değerinde azalış olan ve fakat Bölüm tarafından beğenilen şirketler bu öneri kapsamında her zaman değerlendirilebilirler. Hedef fiyat ve öneri seviyesi ile Taktiksel Alım önerisi birbirinden bağımsızdır ve doğrudan ilişki kurulamaz. Ekip, öneri için yukarı yönde %5-10 primlenme söz konusu olduğunda öneriyi sonlandırabilir. Benzer şekilde, %5-10 arası eksi performans gerçekleştiğinde Zarar Kes durumu devreye girecektir. Tüm bunlara ek olarak, paylaşılan öneri(ler) kapaması için her zaman piyasa koşulları gözlemlenir ve herhangi bir K/Z seviyesi olmaksızın sonlandırılabilir.

Hisse	Öneri tarihi	Gönderim fiyatı	Kapatma tarihi	Kapatma fiyatı	K/Z	Ortalama endeks seviyesi	Kapatma endeks seviyesi	Endeks değişim	Rölatif
KRDMD	14.11.2025	23.64	11.12.2025	26.44	12%	10,524	11,282	7%	4.3%
TABGD	01.12.2025	214.90	26.12.2025	232.00	8%	10,998	11,265	2%	5.4%
AKGRT	19.11.2025	6.82	19.01.2026	8.38	23%	10,846	12,824	18%	3.9%
				Ortalama	14%			Ortalama	5%
				Medyan	12%			Medyan	4%

Kaynak: Deniz Yatırım Strateji ve Araştırma Bölümü hesaplamaları

Değerlemeler

	Piyasa Değeri (milyar TL)	Piyasa Değeri (milyar USD)	BIST 30 Endeksi'ndeki Payı	BIST 100 Endeksi'ndeki Payı	Nominal Hisse Performansı - YBB	Relatif Hisse Performansı - YBB	Hedef Fiyat (TL)	Tavsiye	Kapanış Fiyatı	Yükseliş / Düşüş Potansiyeli
Bankaçılık										
Akbank	377,520	8,192	5.8%	4.3%	7%	-13%	118.20	AL	72.60	62.8%
Albaraka Türk	21,750	472	---	---	14%	-8%	11.94	AL	8.70	37.2%
Garanti Bank	570,780	12,385	2.4%	1.8%	-1%	-20%	205.73	AL	135.90	51.4%
Halkbank	327,338	7,103	---	0.7%	24%	0%	42.60	TUT	45.56	-6.5%
İş Bankası	357,750	7,763	3.4%	2.5%	6%	-14%	24.46	AL	14.31	70.9%
TSKB	33,040	717	---	0.3%	0%	-19%	18.66	AL	11.80	58.2%
Vakıf Bank	323,457	7,019	0.6%	0.4%	6%	-14%	42.90	AL	32.62	31.5%
Yapı Kredi Bank	321,833	6,983	3.7%	2.7%	5%	-15%	54.30	AL	38.10	42.5%
Araç Kurumlar										
İş Yatırım	54,270	1,178	---	0.4%	-1%	-20%	64.73	AL	36.18	78.9%
Varlık Yönetim Şirketleri										
Gelecek Varlık Yönetimi	7,963	173	---	---	-26%	-40%	118.79	AL	57.00	108.4%
Sigorta										
Ageas Hayat Emeklilik	45,045	977	---	---	17%	-6%	320.96	AL	250.25	28.3%
Aksigorta	11,445	248	---	---	4%	-16%	11.00	AL	7.10	54.9%
Anadolu Hayat Emeklilik	43,258	939	---	---	10%	-11%	168.86	AL	100.60	67.9%
Anadolu Sigorta	55,840	1,212	---	0.5%	27%	2%	45.93	AL	27.92	64.5%
Türkiye Sigorta	128,900	2,797	---	0.7%	9%	-12%	10.20	AL	6.45	58.3%
Holdingler										
Alarko Holding	44,619	968	---	0.4%	9%	-12%	141.82	AL	107.00	32.5%
Doğan Holding	57,365	1,245	---	0.5%	29%	4%	31.90	AL	21.92	45.5%
Enka İnşaat	558,000	12,308	2.1%	1.6%	22%	-1%	121.90	TUT	93.00	31.1%
Koç Holding	475,481	10,317	3.3%	2.4%	15%	-7%	214.00	AL	187.50	67.5%
Sabancı Holding	201,531	4,373	3.2%	2.3%	16%	-7%	151.59	AL	95.95	58.0%
Şişecam	137,109	2,975	2.1%	1.5%	18%	-5%	59.41	TUT	44.76	32.7%
Anadolu Grubu Holding	81,048	1,759	---	0.6%	18%	-4%	50.90	AL	33.28	52.9%
Petrol ve Gaz										
Aygaz	49,038	1,064	---	---	18%	-5%	362.00	AL	223.10	62.3%
Petkim	49,142	1,066	0.8%	0.6%	19%	-3%	21.00	TUT	19.39	8.3%
Tüpraş	450,485	9,775	7.2%	5.3%	32%	7%	359.00	AL	233.80	53.6%
Enerji										
Aksa Enerji	97,923	2,125	---	0.5%	10%	-11%	114.70	AL	79.85	43.6%
Afiş Solar Enerji	21,491	466	---	---	43%	16%	64.40	G.G.	58.40	10.3%
Biotrend Enerji	8,850	192	---	---	6%	-14%	22.00	AL	17.70	24.3%
Galata Wind Enerji	14,342	311	---	---	19%	-4%	36.20	TUT	26.56	36.3%
Enerjisa Enerji	124,603	2,704	---	0.6%	22%	-2%	125.62	G.G.	105.50	19.1%
Demir Çelik										
Erdemir	275,520	5,978	4.1%	3.1%	67%	35%	42.45	AL	39.36	7.9%
Kardemir (D)	53,956	1,171	0.9%	0.6%	56%	26%	52.00	AL	39.34	32.2%
Kimya, Tarımsal İlaç ve Gübre										
Aksa Akrilik	43,201	937	---	0.3%	19%	-4%	14.70	AL	11.12	32.2%
Alkim Kimya	5,274	114	---	---	-4%	-23%	23.00	TUT	17.58	30.8%
Hektaş	32,793	712	---	0.3%	27%	3%	4.30	TUT	3.89	10.5%
Otomotiv ve Otomotiv Yan Sanayi										
Doğuş Otomotiv	44,110	957	---	0.4%	15%	-7%	294.30	TUT	200.50	46.8%
Ford Otosan	304,239	6,602	1.8%	1.3%	-3%	-22%	121.40	TUT	86.70	40.0%
Kordisa	16,175	351	---	---	72%	39%	77.80	TUT	83.15	-6.4%
Tofaş	147,750	3,206	1.1%	0.8%	28%	3%	451.00	AL	295.50	52.6%
Türk Traktor	44,155	958	---	---	-15%	-31%	635.00	TUT	441.25	43.9%
Otokar	41,730	905	---	0.3%	-28%	-42%	540.00	TUT	347.75	55.3%
Brisa	27,399	595	---	---	4%	-16%	109.90	TUT	89.80	22.4%
Sağlık										
Lokman Hekim	3,350	73	---	---	-18%	-34%	25.27	AL	15.51	62.9%
Meditera Tıbbi Malzeme	3,615	78	---	---	6%	-15%	45.50	TUT	30.38	49.8%
M.P Sağlık	84,523	1,834	---	0.8%	16%	-6%	640.00	AL	442.50	44.6%
Selçuk Ecza Deposu	69,676	1,512	---	---	30%	5%	109.56	TUT	112.20	-2.4%
Perakende ve Toptan										
BİM	456,000	9,895	10.0%	7.3%	42%	14%	499.95	AL	380.00	31.6%
Bizim Toptan	2,163	47	---	---	4%	-16%	36.00	TUT	26.88	33.9%
Ebebek Mağazacılık	13,664	296	---	---	53%	24%	99.00	AL	85.40	15.9%
Mavi Giyim	33,401	725	---	0.6%	0%	-19%	61.23	AL	42.04	45.6%
Migros	121,759	2,642	2.0%	1.5%	30%	5%	946.44	AL	672.50	40.7%
Şok Marketler	29,178	633	---	0.3%	-4%	-22%	80.00	AL	49.18	62.7%
Gıda ve İçecek										
Coca Cola İçecek	230,841	5,009	---	1.3%	43%	15%	108.57	AL	82.50	31.6%
TAB Gıda	67,936	1,474	---	0.3%	27%	2%	375.00	AL	260.00	44.2%
Ülker	41,802	907	---	0.4%	5%	-15%	159.80	TUT	113.20	41.2%
Armada Gıda	38,620	838	---	---	66%	195%	109.60	TUT	146.30	-25.1%
Ofis Yem Gıda	8,417	183	---	---	-17%	-33%	69.30	TUT	57.55	20.4%
Büyük Şefler Gıda	3,590	78	---	---	-34%	-46%	20.28	AL	6.71	202.2%
Anadolu Efes	120,789	2,621	1.2%	0.9%	31%	6%	29.00	AL	20.40	42.2%
Beş Eşya ve Mobilya										
Arçelik	69,532	1,509	---	0.3%	2%	-18%	163.00	AL	102.90	58.4%
Vestel Beyaz Eşya	10,032	218	---	---	-20%	-35%	9.50	TUT	6.27	51.5%
Vestel Elektronik	8,205	178	---	0.1%	-15%	-31%	33.00	TUT	24.46	34.9%
Yataş	5,920	128	---	---	-1%	-20%	65.00	AL	39.52	64.5%
Telekom & Teknoloji & Yazılım										
Aztek Teknoloji	5,350	116	---	---	30%	5%	6.00	TUT	5.35	12.1%
Hitit Bilgisayar Hizmetleri	12,090	262	---	---	-4%	-22%	77.00	AL	40.30	91.1%
İndeks Bilgisayar	8,438	183	---	---	43%	16%	14.00	AL	11.25	24.4%
Karel Elektronik	9,195	200	---	---	36%	10%	15.00	AL	11.41	31.5%
Logo Yazılım	13,832	300	---	---	-3%	-22%	240.14	AL	140.34	71.1%
Turkcell	243,540	5,285	3.3%	2.5%	19%	-4%	174.40	AL	110.70	57.5%
Türk Telekom	224,350	4,868	0.9%	0.7%	11%	-10%	83.00	AL	64.10	29.5%
Savunma										
Aselsan	1,692,900	36,734	14.4%	10.6%	60%	29%	304.70	TUT	371.25	-17.9%
Yapı Malzemeleri										
Akçansa	41,563	902	---	---	32%	7%	250.00	TUT	217.10	15.2%
Çimsa	47,374	1,028	---	0.5%	9%	-12%	71.50	AL	50.10	42.7%
Kalekim	13,975	303	---	---	-13%	-29%	59.35	AL	30.38	95.4%
Havacılık										
Pegasus	86,000	1,866	1.1%	0.8%	-10%	-28%	305.50	G.G.	172.00	77.6%
TAV Havalimanları	99,902	2,168	1.5%	1.1%	-8%	-26%	425.50	AL	275.00	54.7%
Türk Hava Yolları	424,695	9,215	6.5%	4.8%	15%	-7%	404.90	G.G.	307.75	31.6%
GYO'lar										
Emlak GYO	75,658	1,642	1.2%	0.9%	-3%	-21%	33.40	AL	19.91	67.8%
Torunlar GYO	98,350	2,134	---	---	40%	13%	113.30	AL	98.35	15.2%
Rönesans Gayrimenkul Yatır	68,021	1,476	---	---	49%	20%	310.10	AL	205.50	50.9%
Kaynak: Deniz Yatırım Strateji ve Araştırma Bölümü hesaplamaları										
			84.6%	73.2%						

Strateji ve Araştırma Bölümü kapsamındaki hisselerle ait öneri dağılımı

Araştırma öneri dağılımı

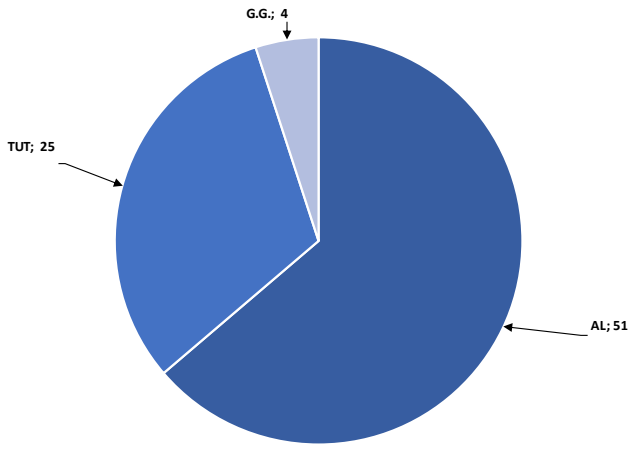

Kaynak: Deniz Yatırım Strateji ve Araştırma Bölümü

Araştırma kapsamı sektörel dağılımı

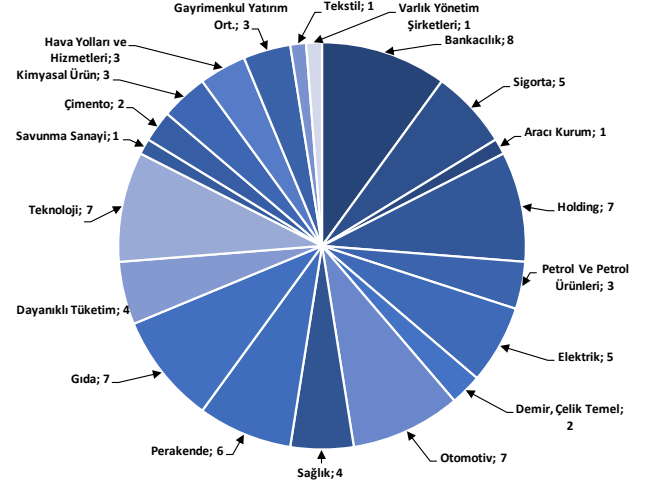

Kaynak: Deniz Yatırım Strateji ve Araştırma Bölümü

Haftalık takvim

Haftalık Takvim, 15 - 21 Haziran 2026							
Tarih	Gün	Saat	Ülke	Olay	Beklenti	Önceki	
15 Haziran	Pazartesi	10:00	TR	Sanayi Üretimi (Aylık)	--	-0.80%	
		10:00	TR	Sanayi Üretimi (Yıllık)	--	-1.10%	
		11:00	TR	Merkezi Hükümet Bütçe Dengesi	--	-338.7b	
		12:00	EUR	Sanayi Üretimi (Mevsimsellikten Arındırılmış) (Aylık)	0.20%	0.20%	
		12:00	EUR	Sanayi Üretimi (Yıllık)	0.40%	-2.10%	
		12:00	EUR	Ticaret Dengesi (M.A.)	--	3.5b	
		12:00	EUR	Ticaret Dengesi (Mevsimsellikten Arındırılmamış)	--	7.8b	
		15:30	ABD	Empire State İmalat Endeksi	12.5	19.6	
		16:15	ABD	Sanayi Üretimi (Aylık)	0.20%	0.70%	
		16:15	ABD	Kapasite Kullanım Oranı	76.20%	76.10%	
16 Haziran	Salı	10:00	TR	Perakende Ticaret (Yıllık)	--	21.20%	
		10:00	TR	Konut Fiyat Endeksi (Yıllık)	--	26.60%	
		10:00	TR	Konut Fiyat Endeksi (Aylık)	--	1.80%	
		12:00	EUR	ZEW Ekonomik Hissiyatı	--	-9.1	
		12:00	EUR	İşçilik Maliyetleri (Yıllık)	--	3.40%	
		15:30	ABD	İthalat Fiyat Endeksi (Aylık)	--	1.90%	
		15:30	ABD	İthalat Fiyat Endeksi (Yıllık)	--	4.20%	
		15:30	ABD	İhracat Fiyat Endeksi (Aylık)	--	3.30%	
		15:30	ABD	İhracat Fiyat Endeksi (Yıllık)	--	8.80%	
		15:30	ABD	Konut Başlangıçları	1430k	1465k	
		15:30	ABD	Konut Başlangıçları (Aylık)	-2.20%	-2.80%	
		15:30	ABD	İnşaat İzinleri	1428k	1423k	
		15:30	ABD	İnşaat İzinleri (Aylık)	-0.20%	4.40%	
		17 Haziran	Çarşamba	12:00	EUR	TÜFE (Yıllık)	3.20%
12:00	EUR			TÜFE (Aylık)	0.10%	0.10%	
12:00	EUR			Çekirdek TÜFE (Yıllık)	2.50%	2.50%	
15:30	ABD			Perakende Satışlar (Aylık)	0.50%	0.50%	
15:30	ABD			Çekirdek Perakende Satışlar (Aylık)	0.40%	0.70%	
17:00	ABD			Devam Eden Konut Satışları (Aylık)	--	1.40%	
17:00	ABD			Devam Eden Konut Satışları NSA (Yıllık)	--	3.30%	
21:00	ABD			FOMC Faiz Kararı (Üst Sınır)	3.75%	3.75%	
21:00	ABD			FOMC Faiz Kararı (Alt Sınır)	3.50%	3.50%	
18 Haziran	Perşembe			10:00	TR	Konut Satışları	--
		10:00	TR	Konut Satışları (Yıllık)	--	2.60%	
		11:00	EUR	ECB Cari İşlemler Dengesi (M.A.)	--	14.9b	
		14:30	TR	Yabancı Net Tahvil Yatırımı	--	-\$280m	
		14:30	TR	Yabancı Net Hisse Senedi Yatırımı	--	-\$857m	
		15:30	ABD	İşsizlik Başvurusu Başvuruları	--	229k	
		23:00	ABD	TIC Net Uzun Vadeli İşlemler	--	\$81.3b	
19 Haziran	Cuma	10:00	TR	Reel Sektör Güven Endeksi (M.A.)	--	101	
		10:00	TR	Reel Sektör Güven Endeksi (M. Arındırılmamış)	--	103.3	
		10:00	TR	Kapasite Kullanım Oranı	--	74.20%	
20 - 21 Haziran		Hafta sonu					

*(M.A.):Mevsimsellikten arındırılmış

Kaynak: Bloomberg, Deniz Yatırım Strateji ve Araştırma

Yasal Uyarı

Bu rapor/e-posta içerisinde yer alan değerlendirmeler Deniz Yatırım Menkul Kıymetler A.Ş. tarafından, güvenilir olduğuna inanılan kaynaklardan elde edilen bilgi ve veriler kullanılarak genel nitelikte hazırlanmıştır. Raporda yer alan ifadeler, mali durumunuz ile risk ve getiri tercihlerinize uygun olmayabilir ve hiçbir şekilde alış veya satış yapılması yönünde yönlendirme olarak değerlendirilmemelidir. Deniz Yatırım, bu bilgilerin doğru, eksiksiz ve değişmez olduğunu garanti etmemektedir. Bu sebeple, okuyucuların, bu raporlardan elde edilen bilgilere dayanarak hareket etmeden önce, bilgilerin doğruluğunu teyit etmeleri önerilir ve bu bilgilere dayanarak aldıkları kararlarda sorumluluk okuyucuların kendilerine aittir. Bilgilerin eksikliği ve yanlışlığından Deniz Yatırım hiçbir şekilde sorumlu tutulamaz. Ayrıca, Deniz Yatırım ve DenizBank Finansal Hizmetler Grubu çalışanları ve danışmanlarının, herhangi bir şekilde bu rapor/e-posta içerisinde yer alan bilgiler dolayısıyla ortaya çıkabilecek, doğrudan veya dolaylı zararlarla ilgili herhangi bir sorumluluğu yoktur. Burada yer alan bilgiler sermaye piyasası aracına yönelik bir yatırım tavsiyesi, alım-satım önerisi ya da getiri vaadi değildir ve yatırım danışmanlığı kapsamında yer almamaktadır. Yatırım Danışmanlığı hizmeti; yetkili kuruluşlar tarafından imzalanacak yatırım danışmanlığı sözleşmesi çerçevesinde kişilerin risk ve getiri tercihleri dikkate alınarak kişiye özel sunulmaktadır. Buradaki içeriğin hiçbir bölümü Deniz Yatırım Menkul Kıymetler A.Ş.'nin yazılı izni olmadan çoğaltılamaz, hiçbir şekilde ve ortamda yayımlanamaz, alıntı yapılamaz ve kullanılamaz. Sadece burada yer alan bilgilere dayanarak yatırım kararı verilmesi beklentilerinize uygun sonuçlar doğurmayabilir.

© DENİZ INVEST 2026

Derecelendirme

Deniz Yatırım Analistleri, her hisse senedi için bir veya birden fazla değerlendirme yöntemi kullanarak 12 aylık hedef değerler (fiyatlar) ve buna bağlı olarak potansiyel getirileri hesaplamaktadır. 12 ay derecelendirme sistemimiz; AL, TUT ve SAT olmak üzere 3 farklı genel yatırım tavsiyesi içerir.

AL: Hisse senedinin gelecek 12 ay toplam potansiyel getirisinin en az %20 ve üzerinde oluşması şeklindeki değerlendirme ifade etmektedir.

TUT: Hisse senedinin gelecek 12 ay toplam potansiyel getirisinin %0-20 aralığında oluşması şeklindeki değerlendirme ifade etmektedir.

SAT: Hisse senedinin gelecek 12 ay toplam potansiyel getirisinin %0'dan daha düşük seviyelerde oluşması şeklindeki değerlendirme ifade etmektedir.

Derecelendirme	Potansiyel Getiri (PG), 12-ay
AL	≥%20
TUT	%0-20
SAT	≤%0

Kaynak: Deniz Yatırım

Deniz Yatırım Analistleri, hisse senetlerini; potansiyel katalizörler, tetikleyici gelişmeler, riskler ile piyasa, sektör ve rakip firma gelişmeleri ışığında değerlendirmektedir. Analistlerimiz, genel yatırım tavsiyesinin kamuoyuyla paylaşılmasını takip eden süreçte hisse senetlerini titizlikle yakından takibe devam etmekte; ancak, hisse senedi fiyatındaki dalgalanmalardan ötürü değerler, derecelendirme sistemimizdeki sınırları aştığı takdirde, hisse senedi hakkında sundukları tavsiyeyi değiştirmemeyi ve/veya Gözden Geçirme (GG) sürecine almayı tercih edebilirler. Olası Gözden Geçirme (GG) durumunda, analistlerimiz açısından derecelendirme ve/öneri güncelleme noktasında herhangi bir zaman kısıtlaması kesinlikle söz konusu değildir. Kimi durumlarda, değerlendirme açısından, matematiksel olarak yükseliş potansiyeli veya düşüş riskinin doğması durumunda, analistlerimiz, AL-TUT-SAT önerilerinin dışında, sektör ve şirket ile ilgili genel gidişatı ve son gelişmeleri gözeterek derecelendirmeye temel oluşturan potansiyel getiri seviyelerinin dışında önerilerde bulunma haklarını saklı tutarlar. Bu gibi durumlarda, bahse konu şirket(ler)in, içerisinde buldukları sektörün genel koşulları, muhtemel risk ve getiri başlıkları, açıklanan son finansallarındaki parametreler, politik ve jeopolitik gibi farklı birçok girdi gözetilerek değerlendirilme bulunabilir. Analistlerimiz, AL-TUT-SAT önerilerini belirlerken, sadece matematiksel değerlerin gözetildiği, mekanik bir süreç yürütmemektedirler.