

## günlük bülten

Tarih	BIST 100	Endeks değişim	İşlem hacmi, mio TRY	Hacim değişim
15.06.2026	14446	+3.6%	217,807	-5.0%
12.06.2026	13938	+1.4%	229,286	+29.2%
11.06.2026	13744	0.0%	177,432	+17.1%
10.06.2026	13745	0.0%	151,464	-9.5%
09.06.2026	13742		167,388	

Tarih	BIST 100	Endeks değişim	İşlem hacmi, mio USD	Hacim değişim
15.06.2026	313	+3.4%	4,715	-5.2%
12.06.2026	302	+1.4%	4,975	+29.2%
11.06.2026	298	0.0%	3,852	+17.1%
10.06.2026	298	0.0%	3,289	-9.5%
09.06.2026	299		3,636	

Kaynak: Deniz Yatırım Strateji ve Araştırma Bölümü hesaplamaları

Piyasa özeti					
Yerel piyasa	Kapanış	Önceki	Değişim	Yıl başlangıcı	Değişim
BIST 30	16587	15939	4.1%	12224	35.7%
BIST 100	14446	13938	3.6%	11262	28.3%
USDTRY	46.29	46.27	0.0%	42.96	7.8%
EURTRY	53.67	53.54	0.2%	50.52	6.2%
GBPTRY	62.12	62.06	0.1%	57.92	7.3%
Sepet kur	49.98	49.91	0.1%	46.74	6.9%
2y TR tahvil	41.76%	42.77%	-101	36.84%	492
10y TR tahvil	33.19%	33.81%	-62	28.96%	423
AOFM	40.00%	40.00%	0	38.00%	200
5y CDS	219	229	-10	204	15

FX	Kapanış	Önceki	Değişim	Yıl başlangıcı	Değişim
EURUSD	1.1590	1.1568	0.2%	1.1746	-1.3%
GBPUSD	1.3414	1.3406	0.1%	1.3475	-0.5%
USDJPY	160.34	160.24	0.1%	156.71	2.3%

Emtia	Kapanış	Önceki	Değişim	Yıl başlangıcı	Değişim
Ons altın, USD	4,312	4,219	2.2%	4,319	-0.2%
Ons gümüş, USD	70.00	68.02	2.9%	71.66	-2.3%
Brent, USD	83.17	87.33	-4.8%	60.85	36.7%

Global endeksler	Kapanış	Önceki	Değişim	Yıl başlangıcı	Değişim
Dow Jones	51671	51202	0.9%	48063	7.5%
S&P 500	7554	7431	1.7%	6846	10.4%
Nasdaq Comp.	26684	25889	3.1%	23242	14.8%
DAX	24894	24635	1.1%	24490	1.6%
FTSE 100	10431	10472	-0.4%	9931	5.0%

Kaynak: Deniz Yatırım Strateji ve Araştırma Bölümü hesaplamaları

## En çok yükselenler &amp; düşenler ( BIST 100)

En çok yükselenler	Hisse kodu	Son kapanış	Gün değ.	Hacim, mio TRY
Gen İlaç Ve Sağlık Ürünleri	GENIL	8.60	10.0%	181
Gübre Fabrikaları	GUBRF	526.50	10.0%	2,223
Cw Enerji Mühendislik	CWENE	39.44	9.0%	1,022
Astor Enerji	ASTOR	287.00	8.1%	22,019
Aksa	AKSA	12.02	8.1%	691
Destek Finans Faktoring	DSTKF	2,810.00	7.6%	1,125

En çok düşenler	Hisse kodu	Son kapanış	Gün değ.	Hacim, mio TRY
Reeder Teknoloji	REEDR	7.37	-5.9%	585
Tekfen Holding	TKFEN	135.30	-2.7%	841
Pasifik Eurasia Lojistik Dış Ticaret	PASEU	111.50	-2.1%	301
Kuyas Yatırım	KUYAS	68.70	-2.0%	288
Enerji Enerji	ENERY	9.29	-1.8%	2,143
Tüpraş	TUPRS	231.90	-0.8%	7,523

## 5 Yıllık Ülke Risk Primi (CDS) (baz puan)

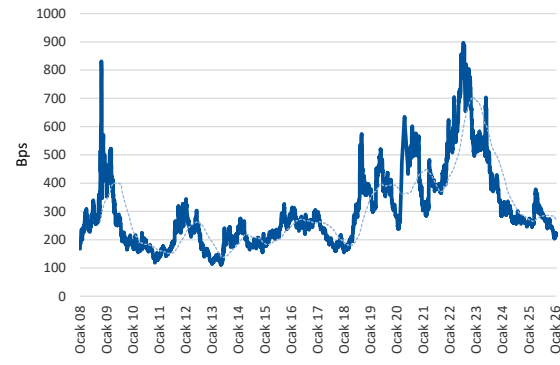

## Piyasa yorumu:

Bu sabah pozitif açılış ve sonrasında 14200 – 14600 arasında işlem aktivitesi bekliyoruz.

Dün endeks +3.64% değişimle 14.446 seviyesinde kapattı. İşlem hacmi yüksek seviyede gerçekleşti.

Günlük Bültenimizin ilerleyen sayfalarında detaylı şekilde görebileceğiniz **Seçilmiş İndikatörler Puanlama Sistemimize** göre bugün öne çıkan ilk 5 hisse senedi: **AKBNK, BTCIM, ECILC, KCHOL** ve **SARKY**. İlgili sayfada sistemimizin metodolojisini ve uyarı notunu okumanızı önemle belirtmek isteriz.

Son iş günü kapanışına göre, eşit dağıtım oranı ile oluşturulan Deniz Yatırım Model Portföyümüz günlük bazda %3.93, BIST 100 endeksi ise %3.64 seviyelerinde performans sergilemiştir.

*Strateji ve Araştırma Bölümümüzün hazırladığı teknik takip bültenine ulaşmak için lütfen aşağıdaki başlığa tıklayınız.*

[BIST Teknik Takip Bülteni, 16.06.2026](#)

## Bugünün haberleri:

## Piyasa gelişmesi

- **BIST Hacim Takip Analizleri (Hacim Avcıları)**
- **Demir Çelik Sektörü Haftalık Bilgilendirme, 12 Haziran 2026**
- **Otomotiv Lastiği Sektörü: Resmi Gazete’de çıkan tebliğ hk. / olumlu**
- **Demir Çelik Sektörü: Çin ve Güney Kore menşeli yassı çelik ithalatına dampa karşı kesin önlem getirildi**
- **Endekslerde Kullanılan Fıli Dolajımdaki Pay Oranı Değişiklikleri**

## Hisse senetleri

- **PETKM: Etilen-nafta makası haftalık bazda azalış gösterdi / sınırlı olumsuz**
- **KORDS: Resmi Gazete’de çıkan tebliğ hk. / olumlu**

## Piyasa notu

ABD ile İran arasında barışın sağlanmasına yönelik mutabakat ve Hürmüz Boğazı'nın yeniden açılacağı beklentisi küresel risk iştahını destekledi. Bu gelişmelerin etkisiyle ABD piyasalarında güçlü yükselişler görüldü.

Dow Jones %0,92 yükselerek yeni tarihi kapanış rekoruna ulaşırken, gün içerisinde de tüm zamanların en yüksek seviyesini test etti. S&P 500 %1,65, teknoloji hisselerindeki alımların öncülüğünde Nasdaq ise %3,07 değer kazandı.

ABD vadeli işlemleri bu sabah karışık bir görünüm sergiliyor. Dün yaşanan güçlü yükselişlerin ardından yatırımcıların kâr realizasyonlarına yönelmesiyle vadeli piyasalarda sınırlı satış baskısı izleniyor.

Asya piyasalarında da karışık bir seyir hâkim. Japonya Merkez Bankası'nın politika faizini beklentilere paralel olarak %0,75'ten %1,00'e yükseltmesinin ardından Japon piyasalarında dalgalı bir görünüm öne çıkıyor.

Pakistan Başbakanı Shehbaz Sharif, tarafların askeri operasyonları durdurma konusunda uzlaştığını ve resmi imza töreninin cuma günü İsviçre'de gerçekleştirileceğini açıkladı. ABD yönetiminden üst düzey bir yetkili ise mutabakat metninin pazar günü elektronik ortamda imzalandığını belirtti.

Jeopolitik tansiyonun düşmesi ve Hürmüz Boğazı'nın yeniden açılacağı beklentileri enerji piyasalarına da yansdı. Petrol fiyatlarında geri çekilme sürerken Brent petrol bu sabah 82 dolar seviyesinde işlem görüyor.

Sektörel tarafta, petrol fiyatlarındaki düşüştü olumlu etkilenen hava yolu şirketleri öne çıktı. United Airlines hisseleri %3,85, American Airlines %3,2 ve Delta Air Lines %1,22 yükseldi. Öte yandan, SpaceX hisseleri 2 trilyon doların üzerindeki değerlemeyle gerçekleşen halka arzın ardından ikinci işlem gününde %19,6 değer kazandı.

Makroekonomik veri tarafında ABD'de sanayi üretimi Mayıs ayında aylık bazda %0,1 artarak beklentilerin altında gerçekleşti.

Küresel risk iştahındaki artışın desteğiyle Borsa İstanbul'da güçlü alımlar izlendi. BIST 100 endeksi günü %3,64 yükselişle 14.446 puandan tamamladı. Endekste toplam işlem hacmi 217,8 milyar TL olarak gerçekleşti.

Sektör bazında bankacılık endeksi %5,14, holding endeksi %4,09 yükselirken, tüm sektör endeksleri günü artıda tamamladı. En güçlü performans ise %6,28 yükseliş kaydeden madencilik sektöründe görüldü.

Makroekonomik veri tarafında, sanayi üretimi Nisan ayında takvim etkisinden arındırılmış verilere göre yıllık bazda %6 artış gösterirken, takvim ve mevsim etkilerinden arındırılmış sanayi üretimi aylık bazda %3,7 yükseldi. Alt kalemlere bakıldığında enerji sektörü hariç tüm ana sektörlerde aylık bazda artış kaydedildi.

Merkezi yönetim bütçesi mayıs ayında 298,2 milyar TL açık verirken, faiz dışı denge 169,3 milyar TL açık verdi. Böylece Ocak-Mayıs döneminde kümülatif bütçe açığı 1,1 trilyon TL'ye ulaşırken, 12 aylık kümülatif bütçe açığı 2,2 trilyon TL seviyesine yükseldi. Mayıs ayında bütçe performansındaki bozulmada gelir vergisi tevkifatındaki düşüş ve kurumlar vergisinde baz etkisi belirleyici oldu.

Hazine ve Maliye Bakanlığı, kuponsuz hazine bonosu ve devlet tahvili ihalesiyle, 104 milyar 72,2 milyon lira borçlanma gerçekleştirdi. Düzenlenen ilk ihalede, 8 ay vadeli kuponsuz hazine bonosunun, ilk ihracı yapıldı. İhalede, basit faiz yüzde 39,71 ve bileşik faiz yüzde 42,33 oldu.

Tahvil piyasasında güçlü alımlar dikkat çekti. Türkiye'nin 2 yıllık gösterge tahvil faizi 101 baz puan düşüşle %41,76'ya, 10 yıllık gösterge tahvil faizi ise 78 baz puan gerileyerek %33,03 seviyesine indi.

Bugün yurt içinde Konut Fiyat Endeksi takip edilecek. Yurt dışında ise Çin'de perakende satışlar, sanayi üretimi ve işsizlik oranı; Avro Bölgesi'nde ZEW Ekonomik Güven Endeksi; ABD'de ise konut başlangıçları ve inşaat izinleri verileri piyasaların odağında olacak.

## Piyasa gelişmesi

### BIST Hacim Takip Analizleri (Hacim Avcıları)

- BIST30 içerisinde TL bazlı işlem hacmi en yüksek ilk 5 hisse sırasıyla; **22,019 milyon TL ile ASTOR, 19,806 milyon TL ile THYAO, 13,548 milyon TL ile AKBNK, 11,508 milyon TL ile ASELS, 9,279 milyon TL ile ISCTR** şeklindedir.
- Söz konusu hisselerin TL bazlı yıl başından bugüne ortalama işlem hacimleri sırasıyla; **8,109 milyon TL ile ASTOR, 15,786 milyon TL ile THYAO, 9,521 milyon TL ile AKBNK, 12,068 milyon TL ile ASELS, 9,129 milyon TL ile ISCTR** şeklindedir.
- Söz konusu hisselerin yıl başından bugüne ortalama hacimlerine uzaklıkları son kapanışları itibarıyla sırasıyla; **ASTOR için 171.5%, THYAO için 25.5%, AKBNK için 42.3%, ASELS için -4.6%, ISCTR için 1.6%** şeklindedir.
- Yıl başından bu yana ortalama hacim uzaklığının üzerinde kalan ilk 5 hisse; **ASTOR 171.5%, TAVHL, 139.6%, TTKOM 100.7%, GUBRF 81.7%, ENKAI 45.9%** olurken hacim uzaklığının altında kalan 5 hisse ise; **TOASO -27.6%, TRALT -30.4%, SISE -30.5%, AEFES -36%, DSTKF -36.5%** olarak karşımıza çıkmaktadır.
- 2026 maksimum hacim seviyesine en yakın ilk 5 hisse sırasıyla; **-8.4% ile ASTOR, -12.9% ile TAVHL, -22.6% ile TTKOM, -35.3% ile GUBRF, -37.3% ile BIMAS** şeklindedir.
- 2026 maksimum hacim seviyesine en uzak ilk 5 hisse sırasıyla; **-77% ile EKGYO, -79.8% ile SASA, -80.2% ile AEFES, -80.2% ile SISE, -89.2% ile DSTKF** şeklindedir.
- 2026 minimum hacim seviyesine en yakın ilk 5 hisse sırasıyla; **139.4% ile TOASO, 141.9% ile TRALT, 165.7% ile ASELS, 179.8% ile AEFES, 186.9% ile SISE** yer almaktadır.
- 2026 minimum hacim seviyesine en uzak ilk 5 hisse sırasıyla; **2363.4% ile DSTKF, 1503.2% ile TAVHL, 1198.7% ile TTKOM, 1145.5% ile ASTOR, 989.2% ile VAKBN** olarak karşımıza çıkmaktadır.

## Demir Çelik Sektörü Haftalık Bilgilendirme, 12 Haziran 2026

Rapor içerisinde, Türkiye ve küresel demir çelik ve ham madde fiyat değişimleri, Bloomberg Demir Çelik Endeksi performansı, benzer şirketler (peer) karşılaştırmalı performans ve çarpan değerleri analizimiz mevcuttur.

Kapsamlı rapor için link | [Demir Çelik Sektörü Haftalık Bilgilendirme](#)

## Otomotiv Lastiği Sektörü: Resmi Gazete’de çıkan tebliğ hk. / olumlu

Resmi Gazete’de paylaşılan Tebliğin amacı, yerli üretici Petlas Lastik Sanayi A.Ş. ve Kocaeli Lastik Sanayi A.Ş. firmaları tarafından yapılan ve Sumitomo Rubber Ako Lastik Sanayi ve Ticaret A.Ş. firması tarafından desteklenen başvuruya istinaden Çek Cumhuriyeti, Kore Cumhuriyeti, Sırbistan Cumhuriyeti ve Slovak Cumhuriyeti menşeli 4011.10.00.10.00, 4011.10.00.90.11, 4011.10.00.90.12, 4011.10.00.90.13 ve 4011.10.00.90.18 gümrük tarife istatistik pozisyonları altında sınıflandırılan “binek otomobil dış lastikleri” ürününe yönelik bir dumping soruşturması açılması ve açılan soruşturmanın usul ve esaslarının belirlenmesidir.

### Zarar ve nedensellik iddiası

*MADDE 7- (1) Yönetmeliğin 17 nci maddesi çerçevesinde zarar iddiası 1/1/2023-31/12/2025 dönemi için incelenmiştir.*

*(2) Söz konusu üründe, Çekya, Güney Kore, Sırbistan ve Slovakya menşeli başvuru konusu ürün ithalatı 1/1/2023-31/12/2025 döneminde mutlak ve nispi olarak artış göstermiştir.*

*(3) Güney Kore ve Sırbistan menşeli ithalatın, 2025 yılında yerli üretim dalının yurt içi birim satış fiyatlarını baskıladığı görülmüştür.*

*(4) Soruşturma konusu üründe, yerli üretim dalı tarafından zarara ilişkin sunulan bilgi, belge ve deliller kullanılarak yapılan değerlendirmede, yerli üretim dalının üretim, yurt içi satış miktarı, yurt içi ve toplam satışlardan karlılık, yurt içi ve toplam satışlardan birim karlılık, stok miktarı ve stok değeri, istihdam, pazar payı, ürün nakit akışı, kapasite kullanım oranı ve yatırımların geri dönüş oranı gibi temel ekonomik göstergelerinde 1/1/2023-31/12/2025 döneminde bozulmalar yaşandığı tespit edilmiştir.*

*(5) Başvuru aşamasında sunulan deliller ve ithalata ilişkin Bakanlık istatistik veri tabanında yer alan veriler esas alınarak yapılan tespitler ışığında, dumpingli olduğu iddia edilen Çekya, Güney Kore, Sırbistan ve Slovakya menşeli ithalatın yerli üretim dalının ekonomik göstergelerinde maddi zarara yol açtığı değerlendirilmiştir.*

Haber için link | [Resmi Gazete](#)

İlgili gelişmenin şu aşamada başvuru ve dolayısıyla sonuçlandırılmamış olduğunu vurgulamakla birlikte otomotiv lastiği üreticisi BRISA ve GOODY hisseleri için ilk tepkilerin olumlu olmasını bekleriz

## Demir Çelik Sektörü: Çin ve Güney Kore menşeli yassı çelik ithalatına dumpinge karşı kesin önlem getirildi

Ticaret Bakanlığı tarafından hazırlanan İthalatta Haksız Rekabetin Önlenmesine İlişkin Tebliğ, Resmî Gazete’de yayımlanarak yürürlüğe girdi. Tebliğ ile Çin Halk Cumhuriyeti ve Güney Kore menşeli soğuk haddelenmiş, galvaniz kaplanmış ve boyalı yassı çelik ürünlerine yönelik yürütülen dumping soruşturması tamamlanarak kesin önlemler uygulamaya konuldu.

Ticaret Bakanlığı İthalat Genel Müdürlüğü tarafından yürütülen soruşturma sonucunda, ilgili ülkelerden yapılan yassı çelik ithalatının dumpingli olduğu ve yerli üretim dalında zarara yol açtığı tespit edildi. İthalatta Haksız Rekabeti Değerlendirme Kurulu'nun kararı ve Ticaret Bakanı'nın onayıyla, belirlenen gümrük tarife istatistik pozisyonları altında yer alan eşyaların Türkiye'ye ithalatında dumpinge karşı kesin önlem uygulanması kararlaştırıldı.

Söz konusu kararın, yassı çelik yoğunluğu dolayısıyla EREGL’yi algısal olarak kısmen olumlu etkileme potansiyeline sahip olduğu düşüncesindeyiz.

## Endekslerde Kullanılan Fiili Dolaşımdaki Pay Oranı Değişiklikleri

Borsa İstanbul endekslerde kullanılan fiili dolaşımdaki pay oranlarında değişiklikler gerçekleşti. Değişiklikler aşağıda yer alan tabloda belirtilmiştir.

Pay Adı	FDPO (%)	Geçerlilik Tarihi
ADRA GMYO	12	17/06/2026
AHLATCI DOGALGAZ	15	17/06/2026
AHES GMYO	16	17/06/2026
BAHADIR KIMYA	33	17/06/2026
BILICI YATIRIM	38	17/06/2026
BURCELİK VANA	44	17/06/2026
CEM ZEYTİN	18	17/06/2026
CW ENERJİ	27	17/06/2026
ERCIYAS ÇELİK BORU	41	17/06/2026
FLAP KONGRE TOPLANTI HİZ.	75	17/06/2026
GULERMAK AĞIR SANAYİ	26	17/06/2026
GUR-SEL TURİZM TASIMACILIK	22	17/06/2026
GRAINTURK HOLDING	20	17/06/2026
GEZİNOMİ SEYAHAT	45	17/06/2026
KORAY GMYO	29	17/06/2026
KILER HOLDING	9	17/06/2026
LILA KAGIT	17	17/06/2026
MARGUN ENERJİ	13	17/06/2026
OZAK GMYO	19	17/06/2026
PASİFİK EURASIA LOJİSTİK	32	17/06/2026
PEKER GMYO	65	17/06/2026
TERA YATIRIM MENKUL DEĞERLER	19	17/06/2026
TERA FİNANSAL YAT. HOL.	32	17/06/2026
ULKER BİSKUVİ	44	17/06/2026
YAYLA GIDA	25	17/06/2026
ZİRAAT GMYO	3	17/06/2026

## Hisse senetleri

### PETKM: Etilen-nafta makası haftalık bazda azalış gösterdi / sınırlı olumsuz

Petkim tarafından paylaşılan verilere göre, etilen-nafta makası 12 Haziran 2026 tarihi itibarıyla haftalık bazda 44,8 USD/ton (%12,0) azalış ile 327,8 USD/ton seviyesinde gerçekleşti. Etilen fiyatlarında 75,0 USD/ton (%7,0) seviyesinde azalış yaşanırken, nafta fiyatında ise 30,3 USD/tonluk (%4,3) bir azalış yaşandı. Hatırlanacağı üzere, makas bir önceki hafta 379,3 USD/ton seviyesinden 372,5 USD/tona toplamda 6,8 USD/ton azalış göstermişti.

Yıl başından itibaren 368,5 dolar/ton seviyesinde gerçekleşen etilen nafta makası 2021, 2022, 2023, 2024 ve 2025 yıllarında sırasıyla 585,6 dolar/ton, 364,9 dolar/ton, 190,4 dolar/ton, 178,4 dolar/ton ve 245,0 dolar/ton seviyelerinde gerçekleşmişti.

Platts Petrokimya endeksi haftalık bazda %2,7 azalışla 1037,9 USD/ton seviyesinde gerçekleşti. Yıl başından itibaren 789,4 USD/ton seviyesinde gerçekleşen endeks 2021, 2022, 2023, 2024 ve 2025 yıllarında ise sırasıyla 1103,9 dolar/ton, 1065,1 dolar/ton, 854,0 dolar/ton, 872,1 dolar/ton ve 789,4 dolar/ton seviyelerinde gerçekleşmişti.

Etilen-nafta makası petrokimya endüstrisi için genel bir karlılık metriği olmakla birlikte karlılık görünümü ile ilgili daha sağlıklı yorum yapmak için nihai ürün fiyatlarının takip edilmesi gerekmektedir. Belirli petrokimya ürünlerinin fiyatlarının endeksi olması açısından Platts endeksi de bu açıdan izlenebilir. Ancak söz konusu endeksin Petkim'in ürettiği ürün gamı ile birebir örtüşmediğini belirtelim.

Son beş haftadır daralan etilen-nafta makasına ek olarak, son altı haftada Platts fiyatlarında görülen düşüşü sınırlı olumsuz olarak değerlendiriyoruz. Bununla birlikte, hem etilen-nafta makasının hem de Platts'ın mevcut seviyelerinin tarihsel olarak hala yüksek seyrettiğini belirtmek isteriz.

#### Genel değerlendirme:

Petkim Petrokimya için 12-aylık hedef fiyatımız 21,00 TL, önerimizi de TUT olarak sürdürüyoruz. Hisse, yıl başından itibaren BIST 100 Endeksi'nin %3 gerisinde performans göstermiştir.

Kapsamlı rapor için link | [Hisse Notu: Etilen-Nafta Verileri](#)

**KORDS: Resmî Gazete’de çıkan tebliğ hk. / olumlu**

Resmî Gazete’de paylaşılan Tebliğin amacı, **yerli üretici Kordsa Teknik Tekstil A.Ş. firması** tarafından yapılan başvuruya istinaden Çin Halk Cumhuriyeti menşeli 5902.10.10.00.00 gümrük tarife istatistik pozisyonu altında sınıflandırılan “nylon veya diğer poliamidlerden elde edilen yüksek mukavemetli iplikten her nevi nakil vasıtası iç ve dış lastiği için kauçuk emdirilmiş mensucat (kord bezi)” eşya tanımlı nylon kord bezi; Çin Halk Cumhuriyeti ve Vietnam Sosyalist Cumhuriyeti menşeli 5902.20.10.00.00 gümrük tarife istatistik pozisyonu altında sınıflandırılan “poliesterlerden elde edilen yüksek mukavemetli iplikten her nevi nakil vasıtası iç ve dış lastiği için kauçuk emdirilmiş mensucat (kord bezi)” eşya tanımlı poliesterlerden kord bezi ürünlerine yönelik bir dumping soruşturması açılması ve açılan soruşturmanın usul ve esaslarının belirlenmesidir.

**Zarar ve nedensellik iddiası**

*MADDE 7- (1) Yönetmeliğin 17 nci maddesi çerçevesinde zarar iddiası 1/1/2022-30/9/2025 dönemi için incelenmiştir.*

*(2) Nylon kord bezi ürününde, ÇHC menşeli başvuru konusu ürün ithalatı 1/1/2022-30/9/2025 döneminde mutlak ve nispi olarak artış göstermiştir.*

*(3) Poliesterlerden kord bezi ürününde, ÇHC ve Vietnam menşeli başvuru konusu ürün ithalatı, 1/1/2022-30/9/2025 döneminde mutlak ve nispi olarak artış göstermiştir.*

*(4) Nylon kord bezi ürününde, ÇHC menşeli ithalatın, 1/1/2022-30/9/2025 döneminde yerli üretim dalının yurt içi birim satış fiyatlarını kırdığı ve baskıladığı görülmüştür.*

*(5) Poliesterlerden kord bezi ürününde, ÇHC menşeli ithalatın, 1/10/2024-30/9/2025 döneminde yerli üretim dalının yurt içi birim satış fiyatlarını kırdığı, 1/1/2023-30/9/2025 döneminde yerli üretim dalının yurt içi birim satış fiyatlarını baskıladığı; Vietnam menşeli ithalatın, 1/1/2022-30/9/2025 döneminde yerli üretim dalının yurt içi birim satış fiyatlarını kırmadığı, 1/1/2023-30/9/2025 döneminde yerli üretim dalının yurt içi birim satış fiyatlarını baskıladığı görülmüştür.*

*(6) Nylon kord bezi ürününde, yerli üretim dalı tarafından zarara ilişkin olarak sunulan bilgi, belge ve deliller kullanılarak yapılan değerlendirmede, yerli üretim dalının üretim, yurt içi satış miktarı, yurt içi satışlardan kârlılık, kapasite kullanım oranı, istihdam, pazar payı, verimlilik, ürün nakit akışı ve yatırımların geri dönüş oranı gibi temel ekonomik göstergelerinde 1/1/2022-30/9/2025 döneminde bozulmalar yaşandığı tespit edilmiştir.*

*(7) Poliesterlerden kord bezi ürününde, yerli üretim dalı tarafından zarara ilişkin olarak sunulan bilgi, belge ve deliller kullanılarak yapılan değerlendirmede, yerli üretim dalının üretim, yurt içi satış miktarı, yurt içi satışlardan kârlılık, kapasite kullanım oranı, istihdam, pazar payı, verimlilik, ürün nakit akışı ve yatırımların geri dönüş oranı gibi temel ekonomik göstergelerinde 1/1/2022-30/9/2025 döneminde bozulmalar yaşandığı tespit edilmiştir.*

*(8) Başvuru aşamasında sunulan deliller ve ithalata ilişkin Bakanlık istatistik veri tabanında yer alan veriler esas alınarak yapılan tespitler ışığında, dumpingli olduğu iddia edilen nylon kord bezi ürününde, ÇHC menşeli ithalatın; poliesterlerden kord bezi ürününde, ÇHC ve Vietnam menşeli ithalatın yerli üretim dalının ekonomik göstergelerinde maddi zarara yol açtığı değerlendirilmiştir.*

**Haber için link | [Resmî Gazete](#)**

**İlgili gelişmenin şu aşamada başvuru ve dolayısıyla sonuçlandırılmamış olduğunu vurgulamakla birlikte KORDS hissesi için ilk tepkilerin olumlu olmasını bekleriz.**

## Endeksler, sektörler ve Araştırma Kapsamımız bazında sıcaklık haritaları

BIST 100 endeksi sıcaklık haritası									
AEFES %4.4	AGHOL %2.8	AKBNK %5.7	AKSA %8.1	AKSEN %2.7	ALARK %2.2	ALTNY %-0.7	ANSGR %1.8	ARCLK %3.1	ASELS %1.2
ASTOR %8.1	BALSU %3.9	BIMAS %3.7	BRSAN %3.0	BRYAT %2.2	BSOKE %3.3	BTCIM %1.4	CANTE %2.1	CCOLA %0.0	CIMSA %2.6
CVKMD %7.3	CWENE %9.0	DAPGM %0.9	DOAS %1.7	DOHOL %5.8	DSTKF %7.6	ECILC %5.1	EFOR %1.9	EKGYO %4.8	ENERY %-1.8
ENJSA %2.8	ENKAI %3.3	EREGL %2.1	EUPWR %5.0	EUREN %2.6	FENER %0.3	FROTO %3.9	GARAN %3.8	GENIL %10.0	GESAN %-0.6
GLRMK %3.4	GRSEL %4.8	GRTHO %0.6	GSRAY %0.9	GUBRF %10.0	HALKB %7.0	HEKTS %2.3	ISCTR %4.1	ISMEN %3.6	IZENR %2.1
KCHOL %5.0	KLRHO %4.4	KONTR %2.3	KRDMD %4.3	KTLEV %0.0	KUYAS %-2.0	MAGEN %2.5	MAVI %1.5	MGROS %3.9	MIATK %1.0
MPARK %2.3	OBAMS %2.0	ODAS %6.6	OTKAR %2.4	OYAKC %3.9	PAHOL %1.2	PASEU %-2.1	PATEK %1.1	PETKM %-0.2	PGSUS %5.3
PSGYO %1.8	QUAGR %4.8	RALYH %3.1	REEDR %-5.9	SAHOL %5.5	SARKY %3.2	SASA %3.5	SISE %3.7	SKBNK %5.3	SOKM %3.6
TABGD %2.3	TAVHL %6.2	TCELL %3.8	THYAO %5.8	TKFEN %-2.7	TOASO %6.7	TRALT %7.3	TRENJ %4.8	TRMET %5.1	TSKB %4.2
TTKOM %1.5	TUKAS %2.1	TUPRS %-0.8	TUREX %1.5	TURSG %3.2	ULKER %3.1	VAKBN %4.2	VESTL %2.7	YKBNK %6.2	ZOREN %2.8

Kaynak: Deniz Yatırım Strateji ve Araştırma hesaplamaları

BIST 30 endeksi sıcaklık haritası									
AEFES %4.4	AKBNK %5.7	ASELS %1.2	ASTOR %8.1	BIMAS %3.7	DSTKF %7.6	EKGYO %4.8	ENKAI %3.3	EREGL %2.1	FROTO %3.9
GARAN %3.8	GUBRF %10.0	ISCTR %4.1	KCHOL %5.0	KRDMD %4.3	MGROS %3.9	PETKM %-0.2	PGSUS %5.3	SAHOL %5.5	SASA %3.5
SISE %3.7	TAVHL %6.2	TCELL %3.8	THYAO %5.8	TOASO %6.7	TRALT %7.3	TTKOM %1.5	TUPRS %-0.8	VAKBN %4.2	YKBNK %6.2

Kaynak: Deniz Yatırım Strateji ve Araştırma hesaplamaları

Endeks ve sektörler bazında sıcaklık haritası									
XU100 %3.6	XU030 %4.1	XU050 %3.8	XBANK %5.1	XUTUM %3.2	XUMAL %4.1	XBANA %1.1	XBLSM %2.1	XELKT %2.1	XFINK %7.0
XGIDA %1.9	XGMYO %3.1	XHARZ %3.8	XHOLD %4.1	XILTM %3.3	XINSA %1.8	XKAGT %1.0	XKMYA %1.6	XKOBİ %2.0	XKURY %2.8
XMADN %6.3	XMANA %2.1	XMESY %5.2	XSGRT %3.0	XSPOR %1.0	XTAST %2.8	XTCRT %3.5	XTEKS %0.2	XTMTU %2.9	XTRZM %2.1
XTUMY %1.9	XUHIZ %2.9	XULAS %4.7	XUSIN %2.8	XUSRD %3.3	XUTEK %1.4	XYORT %0.6	XYUZO %2.5	XAKUR %-4.6	XUGRA %2.7

Kaynak: Deniz Yatırım Strateji ve Araştırma hesaplamaları

Araştırma kapsamımızdaki şirketler için sıcaklık haritası									
AGESA %5.3	AKBNK %5.7	AKCNS %2.7	AKGRT %2.0	AKSA %8.1	AKSEN %2.7	ALARK %2.2	ALBRK %1.5	ALFAS %0.6	ALKIM %3.9
ANHYT %3.2	ANSGR %1.8	ARCLK %3.1	ARMGD %10.0	ASELS %1.2	AYGAZ %1.7	AZTEK %2.2	BIGCH %1.0	BIMAS %3.7	BIOEN %-1.0
BIZIM %1.9	BRISA %2.4	CCOLA %0.0	CIMSA %2.6	DOAS %1.7	DOHOL %5.8	EBEBK %0.5	EKGYO %4.8	ENJSA %2.8	ENKAI %3.3
EREGL %2.1	FROTO %3.9	GARAN %3.8	GLCVY %3.9	GWIND %1.1	HALKB %7.0	HEKTS %2.3	HTTBT %3.6	INDES %0.9	ISCTR %4.1
ISMEN %3.6	KAREL %-1.8	KCHOL %5.0	KLKIM %5.0	KORDS %-2.9	KRDMD %4.3	LKMNH %1.1	LOGO %1.7	MAVI %1.5	MEDTR %-1.1
MGROS %3.9	MPARK %2.3	OFSYM %0.7	OTKAR %2.4	PETKM %-0.2	PGSUS %5.3	RGYAS %-1.0	SAHOL %5.5	SELEC %10.0	SISE %3.7
SOKM %3.6	TABGD %2.3	TAVHL %6.2	TCELL %3.8	THYAO %5.8	TOASO %6.7	TRGYO %3.1	TSKB %4.2	TTKOM %1.5	TTRAK %2.8
TUPRS %-0.8	TURSG %3.2	ULKER %3.1	VAKBN %4.2	VESBE %2.6	VESTL %2.7	YATAS %3.9	YKBNK %6.2	AEFES %4.4	AGHOL %2.8

Kaynak: Deniz Yatırım Strateji ve Araştırma hesaplamaları

## KAP haberleri

### THYAO

Ortaklığımız Yönetim Kurulu'nca, imkanlar ve pazar koşullarına bağlı olarak Peru'nun başkenti Lima'ya tarifeli sefer başlatılmasına karar verilmiştir.

### MGROS

Kredi derecelendirme kuruluşu JCR Eurasia Rating (JCR-ER), Migros Ticaret A.Ş.'nin "AAA (tr)" olan uzun vadeli ulusal notunu gözden geçirerek en yüksek not olan "AAA (tr)", kısa vadeli ulusal notunu "J1+ (tr)", uzun vadeli uluslararası notunu da "BB" olarak, not görünümünü ise durağan olarak belirlemiştir.

### TRGYO

İstanbul İli, Başakşehir İlçesi, Kayabaşı Mahallesi, 2200 Ada 1 Parsel, 2201 Ada 2 Parsel, 2202 Ada 1 Parsel, 2219 Ada 3 Parsel üzerindeki toplam 45.629,83 M2 yüzölçümlü taşınmazların tamamı 1.197.822.529,58 TL +KDV bedelle İbn Haldun Üniversitesi (42.072,25 M2) ve Vetra Venture İnşaat Turizm Enerji A.Ş. (3.557,58 M2) kurumlarına satılmıştır.

Değerleme raporunda sözkonusu taşınmazlar için 1.196.347.000 TL + KDV değer takdir edilmiştir.

Düzeltilme nedeni: Satılan Duran Varlığın Ortaklığın Kamuya Açıklanan Son Finansal Tablosundaki Kayıtlı Değerinin Aktif Toplamına Oranı (%) değeri yanlış anlaşılacak şekilde hesaplanmıştır. Kayıtlı Değer /Aktif Toplam oranı: %0,125 olacaktır.

### AKSEN

Şanlıurfa ilinde yer alan 50MW kurulu güce ve 61,93 MWh enerji depolama kapasitesine sahip RASA Müstakil Elektrik Depolama Tesisi, Türkiye'nin ilk müstakil elektrik depolama tesisi olarak ticari işletmeye başlamıştır.

Aksa Enerji olarak, "Sürdürülebilir Yüksek Büyüme" stratejimiz doğrultusunda üretim portföyümüzün kaynak çeşitliliğine önem veriyor, 2030 hedeflerimiz kapsamında yenilenebilir enerji teknolojilerine yatırımlarımıza hız kesmeden devam ediyoruz.

### ASELS

ASELSAN ile Türkiye Cumhuriyeti Cumhurbaşkanlığı Savunma Sanayii Başkanlığı arasında Hava Savunma Sistemlerinin tedarikine yönelik toplam tutarı 780.000.000 Avro olan sözleşme imzalanmıştır. Söz konusu sözleşme kapsamında teslimatlar 2028 ve 2032 yılları arasında gerçekleştirilecektir.

#### Haftalık Genel Kurul Takvimi

15.Haz.26	16.Haz.26	17.Haz.26	18.Haz.26	19.Haz.26
IHGZT	AHGAZ	AHSGY	ARZUM	SERNT
IHLAS	ATLAS	ALCTL	EUPWR	
IHYAY	BORSK	DURDO	GESAN	
KRVGD	ERSU	ENERY	KZBGY	
SNICA	IHEVA	MOPAS	MHRGY	
	IHLGM	SEYKM	OZKGY	
	MTRYO		OZATD	
	NUGYO		SRVGY	
	PEKGY		SNGYO	
	SVGYO		SUMAS	
			TNZTP	

Kaynak: Deniz Yatırım Strateji ve Araştırma, KAP

Pay geri alımları								
Tarih	Hisse	Şirket	Bulunduğu endeks	Sektör	Alınan pay senedi	Fiyat aralığı (TL)	Nominal değer	Sermaye oranı (%)
15.06.2026	LOGO	Logo Yazılım	XUTUM:IS	Teknoloji	69,000	142,40-144,00	525,679	1.80%

Baz alınan hisseler Deniz Yatırım Strateji ve Araştırma Bölümü araştırma kapsamıdır.

## Gerçekleşmesi beklenen sermaye artışları

Hisse senedi	Bedelli (%)	Bedelsiz (Temettü)	Bedelsiz (Temettü, %)	Bedelsiz (İç Kaynaklardan)	Bedelsiz (İç Kaynaklardan, %)	Bedelli (Nominal)	Bedelli Fiyatı	Sermaye
AKFIS				3,182,920,390	500			636,584,078
ALKLC				1,344,000,000	1,200			112,000,000
ALVES	200			1,440,000,000		3,200,000,000	1	1,600,000,000
ARZUM	100					600,000,000	1	600,000,000
AYES		350,000,000	233					150,000,000
BAGFS	1,000					1,350,000,000	1	135,000,000
BMSTL				150,000,000	100			150,000,000
BTCIM								5,580,000,000
BUCIM	167			2,500,000,000	167	2,500,000,000	1	1,500,000,000
CONSE	100					771,000,000	1	771,000,000
CVKMD	170					2,380,000,000	1	1,400,000,000
DMRGD								1,482,400,000
DMSAS	50					100,000,000	1	200,000,000
DSTKF				5,596,666,667	1,679			333,333,333
ENTRA	19			1,845,000,000	100	350,550,000	1	1,845,000,000
EPLAS	150					285,922,835	1	190,615,223
GOODY				1,250,000,000	463			270,000,000
GZNMI				650,000,000	1,000			65,000,000
HDFGS	100					1,130,000,000	1	1,130,000,000
HEDEF				1,050,544,101	54			1,949,455,899
HUBVC	200					560,000,000	1	280,000,000
IDGYO	250					375,000,000	1	150,000,000
IHLAS	200					3,000,000,000	1	1,500,000,000
IMASM	115					1,063,750,000	1	925,000,000
ISGSY				414,951,159	488			85,048,841
IZINV				232,487,544	1,328			17,512,456
KONTR	200					2,600,000,000	1	1,300,000,000
KRTEK	300					105,301,495	1	35,100,498
KTLEV		4,930,000,000	238					2,070,000,000
LYDYE								1,891,070
MEGAP	100					275,000,000	1	275,000,000
MEGMT				2,279,000,000	860			265,000,000
MERCN				380,741,892	200			190,370,946
BLUME								174,710,256
MIATK								494,000,000
ODINE				1,339,500,000	1,212			110,500,000
ONRYT				188,490,000	300			62,830,000
OSTIM				206,500,000	35			590,000,000
PKART				277,250,000	1,219			22,750,000
REEDR				2,850,000,000	300			950,000,000
RUBNS				737,550,000	900			81,950,000
RYGYO	50			5,000,000,000	250	1,000,000,000	1	2,000,000,000
RYSAS	100			2,000,000,000	100	2,000,000,000	1	2,000,000,000
SAMAT	200					224,800,000	1	112,400,000
SDTTR				580,000,000	1,000			58,000,000
SEGYO	250					2,033,888,208	1	813,555,283
SEKFK	100					100,000,000	1	100,000,000
SKBNK	40					1,000,000,000	1	2,500,000,000
SKYLP								9,500,000
SMART								31,862,500
TDGYO	200					138,000,000	1	69,000,000
TEKTU	100					300,000,000	1	300,000,000
TRHOL	300			30,000,000	100	90,000,000	1	30,000,000
TURSG		10,000,000,000	100					10,000,000,000
ULUFA				540,000,000	100			540,000,000
VAKFN		1,000,000,000	20					5,000,000,000
VKGYO				950,000,000	28			3,450,000,000
VRGYO	100					820,000,000	1	820,000,000
VSNMD		64,350,000	55					117,000,000
YEOTK		208,632,380	59	266,367,620	75			355,000,000
YESIL	200					1,290,000,000	1	645,000,000
YKSLN	100					250,000,000	1	500,000,000

Tabloda yer alan veriler gerçekleşecek olan bedelsiz ve bedelli sermaye artırımlarının tamamını kapsamayabilir. Kullanılan yazılım programı bilgileri sisteme girdiğinde güncelleme gerçekleşmektedir.

Son açıklanan sermaye artırımları yer almamıştır. Yatırımlar, nihai kararlarını mutlak surette KAP üzerinden gerçekleştirecekleri kontroller ile kendileri vermelidir.

## Teknik yorum

### BIST 100 endeksi

Dün endeks +3.64% değişimle 14446.42 seviyesinde kapattı. İşlem hacmi yüksek seviyede gerçekleşti. Güne sert yükselişle başlayan endeks pozitif kapanış gerçekleştirdi. Kısa vadeli kuvvetli direnç seviyesi 14600 olarak takip ediyoruz ve bu seviyeden / yaklaştıkça kar realizasyonu gelebileceği düşüncesindeyiz. Kısa vadeli ilk / kuvvetli destek 14200 olarak takip ediyoruz ve geri çekilmeleri orta / uzun vade alım fırsatı olarak takip ediyoruz. 5 g Ort. 13922,99 22 g. Ort. 14045.60 seviyesindedir. Destek olarak 14200 ve 14310, direnç olarak 14520 ve 14600 takip ediyoruz. Bu sabah pozitif açılış ve sonrasında 14200– 14600 arasında işlem aktivitesi bekliyoruz.

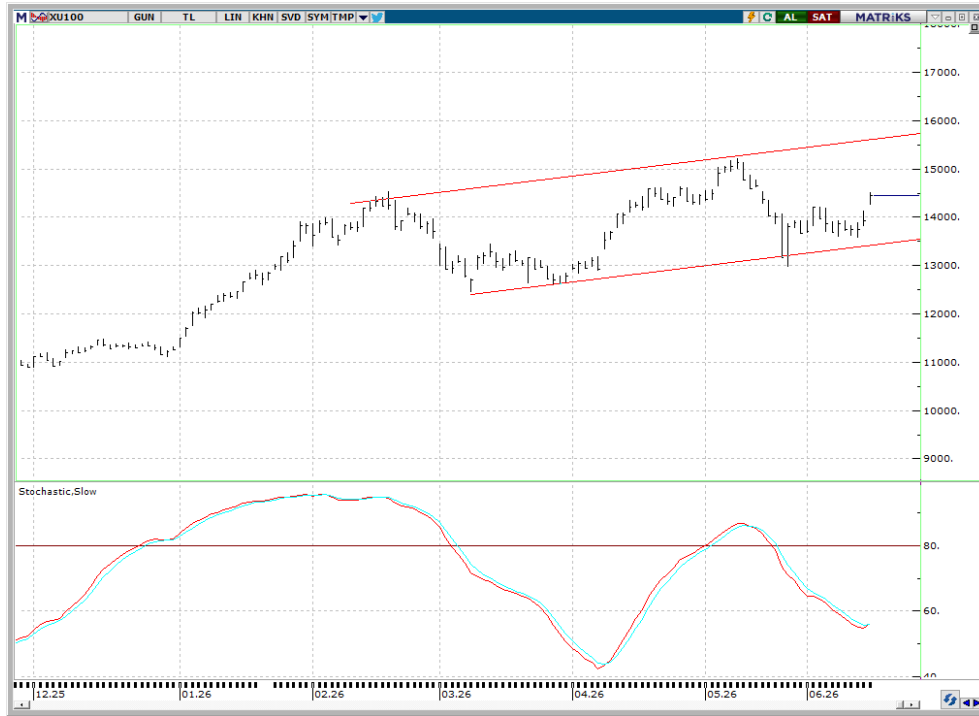

## VIOP- X30Y vade teknik analiz

Dün vadeli endeks +4.40% değişimle günü 16734.00 seviyesinde kapattı. İşlem hacmi yüksek seviyede gerçekleşti. Güne pozitif başlangıç yapan vadeli endeks sert yükselişle tamamladı. Kısa vadeli işlem bandını 16500 – 17080 olarak takip ediyoruz.17080 direnç seviyesinden / yaklaştıkça gelebilecek kar satışlarını doğal karşılıyoruz. 5g. Ort. 16042.40 22 g. Ort. 16293.23 seviyesindedir. Destek olarak 16500 ve 16600, direnç olarak ise 16830 ve 17080 takip ediyoruz. Bu sabah pozitif açılış ve sonrasında 16500 – 17080 arasında işlem aktivitesi bekliyoruz.

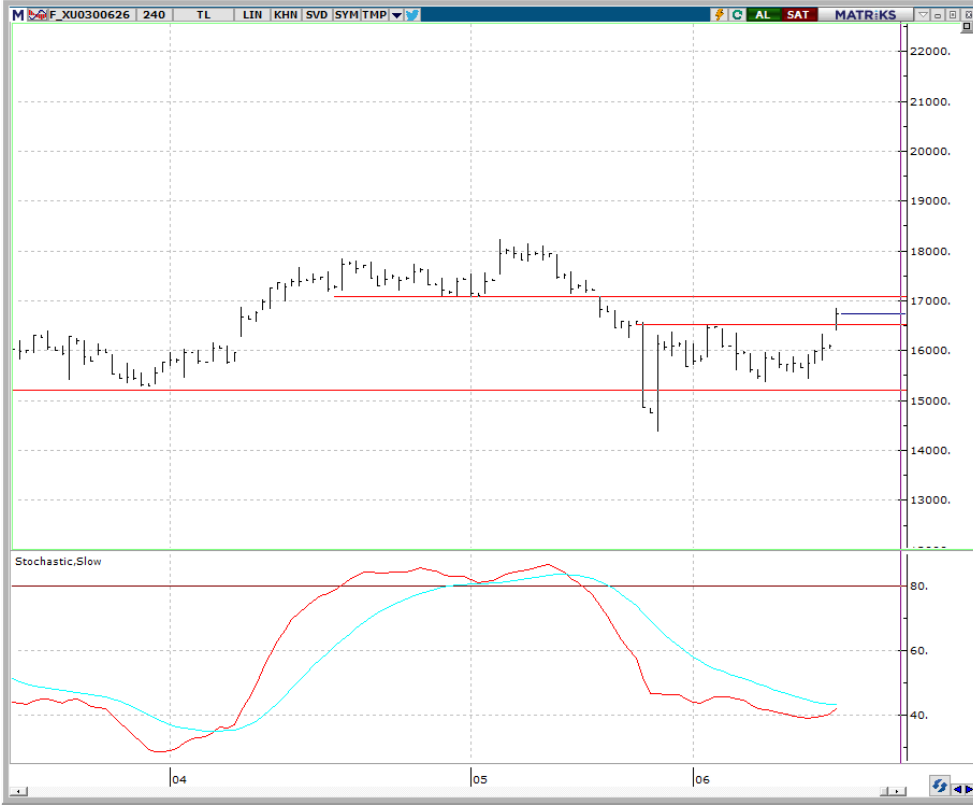

## BIST 100 endeks ağırlıkları ve puan katkıları

BIST 100 Endeks Ağırlıkları

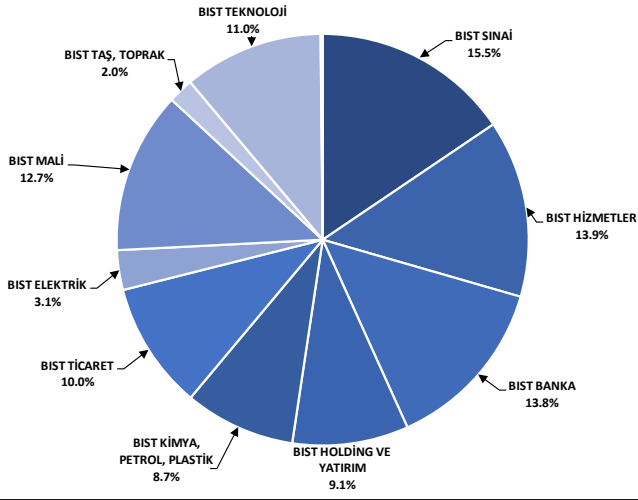

Kaynak: Deniz Yatırım Strateji ve Araştırma Bölümü hesaplamaları, Rasyonet

BIST 100 Endeksi Hisse Puan Katkıları

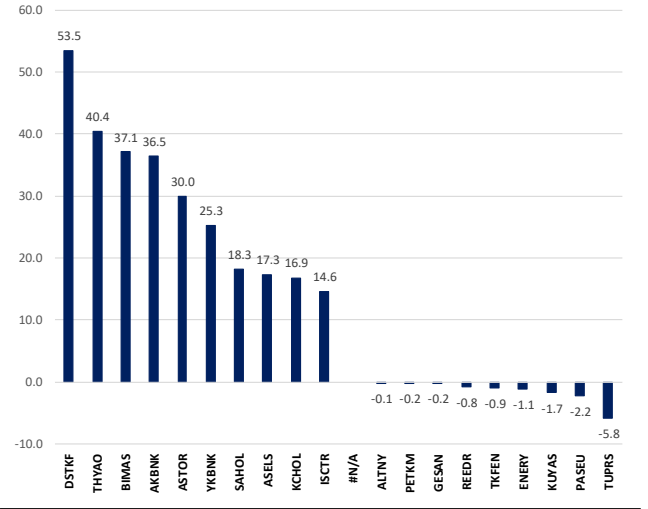

Kaynak: Deniz Yatırım Strateji ve Araştırma Bölümü hesaplamaları, Rasyonet

## BIST endekslerine ait performansları

BIST Endeksleri	Endeks Açıklaması	15.06.2026	12.06.2026	Günlük değişim	31.12.2025	Yıl başlangıcından değişim
XU100	BIST 100	14446	13938	3.6%	11262	28%
XU30	BIST 30	16587	15939	4.1%	12224	36%
XU50	BIST 50	12928	12453	3.8%	9770	32%
XBANK	BIST BANKA	18158	17270	5.1%	16540	10%
XUTUM	BIST TÜM	18379	17817	3.2%	14189	30%
XUMAL	BIST MALİ	20448	19644	4.1%	16355	25%
XK005	BIST 30 AĞIRLIK SINIRLAMALI 10	16912	16234	4.2%	12511	35%
XK1005	BIST 100 AĞIRLIK SINIRLAMALI 10	14449	13941	3.6%	11264	28%
XBANA	BIST ANA	63107	62407	1.1%	51074	24%
XBLSM	BIST BİLİŞİM	9357	9161	2.1%	5048	85%
XELKT	BIST ELEKTRİK	788	772	2.1%	661	19%
XFINK	BIST FIN. KIR. FAKTORİNG	75038	70119	7.0%	18467	306%
XGIDA	BIST GIDA, İÇECEK	16648	16333	1.9%	12458	34%
XGMYO	BIST GAYRİMENKUL Y.O.	6799	6594	3.1%	5761	18%
XHARZ	BIST HALKA ARZ	356033	343147	3.8%	158055	125%
XHOLD	BIST HOLDİNG VE YATIRIM	13977	13427	4.1%	12962	8%
XILTM	BIST İLETİŞİM	2979	2884	3.3%	2460	21%
XINSA	BIST İNŞAAT	23228	22823	1.8%	17513	33%
XKAGT	BIST ORMAN, KAĞIT, BASIM	9330	9240	1.0%	6994	33%
XKMYA	BIST KİMYA, PETROL, PLASTİK	15598	15354	1.6%	12791	22%
XK001	BIST KOBİ SANAYİ	47621	46688	2.0%	41041	16%
XKURJ	BIST KURUMSAL YÖNETİM	13126	12763	2.8%	10147	29%
XMADN	BIST MADENCİLİK	14059	13238	6.3%	12254	15%
XMANA	BIST METAL ANA	27168	26514	2.1%	17775	53%
XMESY	BIST METAL EŞYA, MAKİNA	28145	26741	5.2%	20196	39%
XSDA	BIST ADANA	43891	42467	3.4%	45008	-2%
XSANK	BIST ANKARA	47576	46492	2.3%	33284	43%
XSANT	BIST ANTALYA	16661	15679	6.3%	12929	29%
XSBAL	BIST BALIKESİR	13873	13421	3.4%	10280	35%
XSBR	BIST BURSA	23620	22553	4.7%	18316	29%
XSDNZ	BIST DENİZLİ	11934	11645	2.5%	9153	30%
XSGRT	BIST SİĞORTA	79227	76937	3.0%	68993	15%
XSIST	BIST İSTANBUL	18200	17584	3.5%	15126	20%
XSIZM	BIST İZMİR	19926	19479	2.3%	17435	14%
XSKAY	BIST KAYSERİ	47222	46289	2.0%	37507	26%
XSKOC	BIST KOCAELİ	33677	33502	0.5%	27930	21%
XSKON	BIST KONYA	10044	9737	3.2%	11705	-14%
XSPOR	BIST SPOR	1934	1914	1.0%	2051	-6%
XSTKR	BIST TEKİRDAĞ	55793	55267	1.0%	45613	22%
XTAST	BIST TAŞ, TOPRAK	14940	14537	2.8%	12993	15%
XTCRT	BIST TİCARET	34898	33708	3.5%	26072	34%
XTEKS	BIST TEKSTİL, DERİ	4501	4494	0.2%	4818	-7%
XTM25	BIST TEMETTÜ 25	17916	17353	3.2%	14345	25%
XTMU	BIST TEMETTÜ	16177	15714	2.9%	12461	30%
XTRZM	BIST TURİZM	1999	1959	2.1%	1641	22%
XTUMY	BIST TÜM-100	73796	72386	1.9%	55617	33%
XUHZ	BIST HİZMETLER	13089	12718	2.9%	10560	24%
XULAS	BIST ULAŞTIRMA	39270	37520	4.7%	34500	14%
XUSIN	BIST SİNAİ	18258	17758	2.8%	14013	30%
XUSRD	BIST SÜRDÜRÜLEBİLİRLİK	18504	17913	3.3%	15017	23%
XUTEK	BIST TEKNOLOJİ	48134	47451	1.4%	28711	68%
XYLDZ	BIST YILDIZ	16528	15980	3.4%	12713	30%
XYORT	BIST MENKUL KIY.M.Y.O.	5260	5229	0.6%	4586	15%
XYUZO	BIST 100-30	22765	22216	2.5%	20567	11%
X10XB	BIST BANKA DİŞİ LİKİT 10	18669	18162	2.8%	13694	36%
XAKUR	BIST ARACI KURUMLAR	111750	117106	-4.6%	103445	8%
XLBNK	BIST LİKİT BANKA	16111	15322	5.1%	14849	8%
XTKIS	BIST TEKNOLOJİ AĞIRLIK SINIRLAMALI	46244	45427	1.8%	26097	77%

Kaynak: Deniz Yatırım Strateji ve Araştırma, Rasyonet

## Seçilmiş BIST Endekslerine Ait Günlük Performanslar

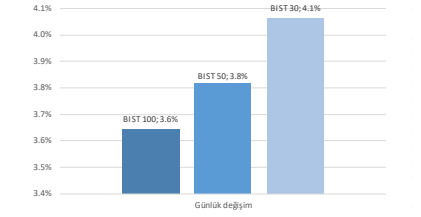

Kaynak: Deniz Yatırım Strateji ve Araştırma Bölümü hesaplamaları, Rasyonet

## Seçilmiş BIST Endekslerine Ait Günlük Performanslar

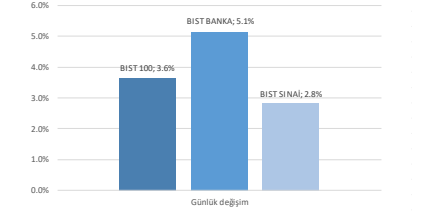

Kaynak: Deniz Yatırım Strateji ve Araştırma Bölümü hesaplamaları, Rasyonet

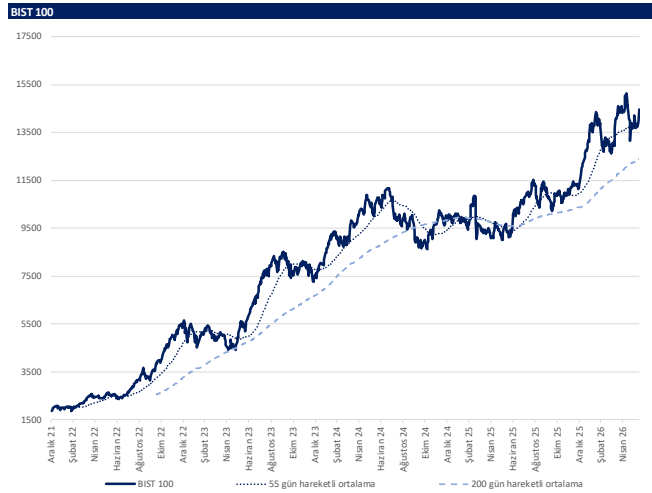

Kaynak: Deniz Yatırım Strateji ve Araştırma, Rasyonet

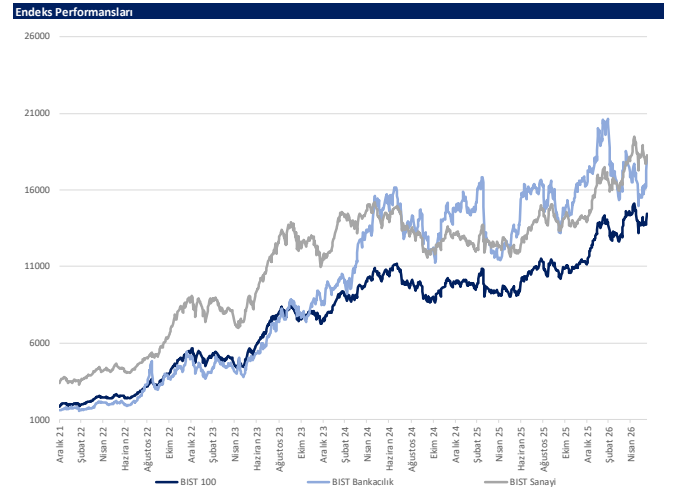

Kaynak: Deniz Yatırım Strateji ve Araştırma, Rasyonet

## Günlük bazda seçilmiş indikatörler puanlama sistemi

## Deniz Yatırım

## DENİZ YATIRIM STRATEJİ &amp; ARAŞTIRMA | BIST 100 ENDEKSİ GÜNLÜK BAZDA SEÇİLMİŞ İNDİKATÖRLER PUANLAMA SİSTEMİ

Hisse senedi	Son kapanış	Önceki gün kapanış	Değişim	İşlem Hacmi (milyon)	RSI	MACD	İşlem Hacmi > 3 gün ort.	RSI > 5 gün ort.	RSI < 70.0	RSI > 30.0	MACD > 5 gün ort.	MACD > 0	Son Kapanış > 3 gün ort.	Önceki puan	Puan
AKBNK	76.75	72.50	5.25%	13,547.50	63.34	-0.44	✓	✓	✓	✓	✓	✓	✓	87.5	100.0
BTÇİM	5.52	5.94	1.37%	305.26	44.94	-0.09	✓	✓	✓	✓	✓	✓	✓	41.0	100.0
ECİLÇ	84.00	79.90	5.13%	414.39	46.90	-1.86	✓	✓	✓	✓	✓	✓	✓	16.0	100.0
KÇHOL	196.80	187.50	4.96%	4,472.80	53.62	-2.79	✓	✓	✓	✓	✓	✓	✓	87.5	100.0
SARKY	28.88	27.98	3.22%	315.93	50.00	-0.00	✓	✓	✓	✓	✓	✓	✓	62.5	100.0
TUREK	8.27	8.15	1.47%	181.89	48.67	-0.08	✓	✓	✓	✓	✓	✓	✓	50.0	100.0
TURSG	6.65	6.45	3.18%	480.23	52.29	-0.10	✓	✓	✓	✓	✓	✓	✓	62.5	100.0
ODAS	7.75	7.27	6.60%	823.16	58.59	0.06	✓	✓	✓	✓	✓	✓	✓	66.0	91.0
AEFES	21.30	20.40	4.41%	666.11	64.29	0.36	✓	✓	✓	✓	✓	✓	✓	87.5	87.5
ANSGR	28.42	27.92	1.79%	82.58	52.24	-0.24	✓	✓	✓	✓	✓	✓	✓	75.0	87.5
BRŞAN	640.00	621.50	2.98%	1,863.20	62.15	21.80	✓	✓	✓	✓	✓	✓	✓	66.0	87.5
CWENE	39.44	36.18	9.01%	1,021.67	54.85	0.42	✓	✓	✓	✓	✓	✓	✓	28.5	87.5
DOAS	204.00	200.50	1.75%	625.37	64.25	4.15	✓	✓	✓	✓	✓	✓	✓	50.0	87.5
EKOYO	20.86	19.91	4.77%	2,448.10	56.80	-0.18	+	✓	✓	✓	✓	✓	✓	53.5	87.5
ENİSA	108.50	105.50	2.84%	325.59	45.10	-2.90	✓	✓	✓	✓	✓	✓	✓	41.0	87.5
İSMEN	37.48	36.18	3.59%	522.38	42.92	-1.27	✓	✓	✓	✓	✓	✓	✓	16.0	87.5
MAGEN	34.74	33.90	2.48%	2,020.95	24.26	-6.46	✓	✓	✓	✓	✓	✓	✓	50.0	87.5
PAHOL	1.67	1.65	1.21%	956.78	53.07	0.01	✓	✓	✓	✓	✓	✓	✓	41.0	87.5
PSOYO	3.31	3.25	1.85%	662.83	55.90	0.07	✓	✓	✓	✓	✓	✓	✓	87.5	87.5
TUİKAS	2.42	2.37	2.11%	203.71	47.83	-0.03	✓	✓	✓	✓	✓	✓	✓	25.0	87.5
VAKBN	33.98	32.62	4.17%	2,266.62	58.73	0.15	✓	✓	✓	✓	✓	✓	✓	100.0	87.5
FENER	3.31	3.30	0.30%	465.37	43.34	0.02	✓	✓	✓	✓	✓	✓	✓	28.5	78.5
GENİL	8.60	7.82	9.97%	180.72	48.70	-0.27	✓	✓	✓	✓	✓	✓	✓	91.0	78.5
GESAN	85.25	85.75	-0.58%	2,303.95	67.20	7.72	✓	✓	✓	✓	✓	✓	✓	50.0	78.5
İSÇİT	14.89	14.31	4.05%	9,278.98	62.70	0.04	✓	✓	✓	✓	✓	✓	✓	28.5	78.5
SASA	2.69	2.60	3.46%	7,463.84	48.62	-0.08	✓	✓	✓	✓	✓	✓	✓	87.5	78.5
SOKM	50.95	49.18	3.60%	301.95	54.30	-0.58	✓	✓	✓	✓	✓	✓	✓	16.0	78.5
THYAO	325.75	307.75	5.85%	19,806.08	65.63	0.41	✓	✓	✓	✓	✓	✓	✓	53.5	78.5
TUPRS	231.90	233.80	-0.81%	7,522.53	40.85	-5.79	✓	✓	✓	✓	✓	✓	✓	25.0	78.5
AKSA	11.02	11.12	8.09%	591.42	65.34	0.16	✓	✓	✓	✓	✓	✓	✓	100.0	75.0
BİRSAS	384.00	380.00	3.68%	5,666.47	58.12	1.41	✓	✓	✓	✓	✓	✓	✓	75.0	75.0
BRYAT	2,029.00	1,986.00	2.17%	157.13	50.66	-19.31	✓	✓	✓	✓	✓	✓	✓	78.5	75.0
BŞOKE	34.66	33.54	3.34%	84.27	45.31	-0.64	✓	✓	✓	✓	✓	✓	✓	16.0	75.0
EFOR	13.70	13.45	1.86%	874.30	62.95	0.54	✓	✓	✓	✓	✓	✓	✓	75.0	75.0
GRSEL	319.75	305.00	4.84%	195.52	54.73	-0.61	x	✓	✓	✓	✓	✓	✓	87.5	75.0
GSRAY	1.07	1.06	0.94%	206.69	44.09	-0.01	x	✓	✓	✓	✓	✓	✓	75.0	75.0
KLRHO	97.60	93.50	4.39%	615.69	42.88	4.91	✓	✓	✓	✓	✓	✓	✓	28.5	75.0
KONTR	6.21	6.07	2.31%	581.66	28.38	-0.86	x	✓	✓	✓	✓	✓	✓	41.0	75.0
SKBNK	14.69	13.95	5.30%	604.09	65.64	0.23	x	✓	✓	✓	✓	✓	✓	75.0	75.0
TRALT	46.52	43.34	7.34%	4,027.38	53.87	-0.14	✓	✓	✓	✓	✓	✓	✓	16.0	75.0
TKKOM	65.05	64.10	1.48%	2,752.81	56.70	0.21	✓	✓	✓	✓	✓	✓	✓	100.0	75.0
ULKER	116.70	113.20	3.09%	882.64	47.41	-2.03	✓	✓	✓	✓	✓	✓	✓	75.0	75.0
YKBNK	40.46	38.10	6.19%	7,748.32	65.46	0.16	x	✓	✓	✓	✓	✓	✓	87.5	75.0
ALINY	15.88	16.00	-0.75%	303.74	41.52	-0.18	x	✓	✓	✓	✓	✓	✓	16.0	66.0
DAPGM	10.76	10.66	0.94%	2,417.25	51.19	0.04	x	✓	✓	✓	✓	✓	✓	41.0	66.0
DSYK	2,810.00	2,612.50	7.56%	1,125.38	71.36	105.35	x	✓	✓	✓	✓	✓	✓	75.0	66.0
ENKAI	96.10	93.00	3.33%	1,602.55	46.03	-1.95	x	✓	✓	✓	✓	✓	✓	28.5	66.0
GRTH	213.30	232.10	-8.50%	406.59	54.85	-4.11	✓	✓	✓	✓	✓	✓	✓	41.0	66.0
TCELL	114.90	110.70	3.79%	2,386.96	58.38	-0.72	x	✓	✓	✓	✓	✓	✓	53.5	66.0
AGHOL	34.22	33.28	2.82%	149.31	55.96	0.21	x	✓	✓	✓	✓	✓	✓	87.5	62.5
ASTOR	287.00	265.50	8.10%	22,019.40	46.69	1.94	x	✓	✓	✓	✓	✓	✓	28.5	62.5
BALSU	13.85	13.33	3.90%	94.51	48.57	-0.24	x	✓	✓	✓	✓	✓	✓	16.0	62.5
CANIE	1.48	1.45	2.07%	583.96	38.70	-0.06	x	✓	✓	✓	✓	✓	✓	41.0	62.5
CCOLA	82.50	82.50	0.00%	448.26	56.88	0.62	x	✓	✓	✓	✓	✓	✓	62.5	62.5
ENERY	9.29	9.46	-1.80%	2,143.43	58.53	0.03	x	✓	✓	✓	✓	✓	✓	75.0	62.5
EUPWR	99.85	95.10	4.99%	4,141.53	78.58	10.45	x	✓	✓	✓	✓	✓	✓	75.0	62.5
EUREN	4.68	4.56	2.63%	148.88	43.38	-0.13	x	✓	✓	✓	✓	✓	✓	16.0	62.5
GLRMK	174.70	169.00	3.37%	749.73	45.40	-5.41	x	✓	✓	✓	✓	✓	✓	20.5	62.5
HALKB	48.74	45.56	6.98%	4,518.09	65.58	1.81	x	✓	✓	✓	✓	✓	✓	78.5	62.5
HEİTS	3.98	3.99	-2.31%	1,445.42	59.84	0.05	✓	✓	✓	✓	✓	✓	✓	16.0	62.5
KTLEV	172.40	172.40	0.00%	5,944.21	88.96	15.84	x	✓	✓	✓	✓	✓	✓	41.0	62.5
KUYAS	68.70	70.10	-2.00%	288.02	26.72	-3.64	x	✓	✓	✓	✓	✓	✓	87.5	62.5
MIATK	46.34	45.90	0.96%	1,144.17	49.02	0.68	x	✓	✓	✓	✓	✓	✓	75.0	62.5
OBAMS	7.02	6.88	2.03%	264.73	32.22	-0.37	x	✓	✓	✓	✓	✓	✓	78.5	62.5
PATEK	22.80	22.56	1.06%	253.74	48.62	0.30	x	✓	✓	✓	✓	✓	✓	62.5	62.5
PGSUS	181.20	172.00	5.35%	3,156.77	57.94	-2.04	x	✓	✓	✓	✓	✓	✓	16.0	62.5
TKFEN	135.30	139.00	-2.66%	840.85	48.07	1.98	x	✓	✓	✓	✓	✓	✓	66.0	62.5
TRENI	87.60	83.55	4.85%	122.03	48.28	-1.86	x	✓	✓	✓	✓	✓	✓	41.0	62.5
TRMET	111.80	106.40	5.08%	671.98	45.43	-3.66	x	✓	✓	✓	✓	✓	✓	41.0	62.5
TSKB	12.29	11.80	4.15%	270.14	59.61	-0.02	x	✓	✓	✓	✓	✓	✓	87.5	62.5
GRBFR	526.50	478.75	9.97%	54.29	54.29	-14.87	x	✓	✓	✓	✓	✓	✓	28.5	53.5
KRMDM	41.04	39.14	4.32%	2,023.29	57.15	0.28	x	✓	✓	✓	✓	✓	✓	41.0	53.5
QUAGR	4.15	3.96	4.80%	396.68	56.27	0.08	x	✓	✓	✓	✓	✓	✓	28.5	53.5
AKSEN	82.00	79.85	2.69%	357.75	54.21	-0.60	x	✓	✓	✓	✓	✓	✓	50.0	50.0
ARCLK	106.10	102.90	3.11%	239.21	48.16	-2.22	x	✓	✓	✓	✓	✓	✓	75.0	50.0
ASELS	375.75	371.25	1.21%	11,507.99	46.21	-7.30	x	✓	✓	✓	✓	✓	✓	25.0	50.0
CMSA	51.40	50.10	2.59%	229.39	48.18	-1.06	x	✓	✓	✓	✓	✓	✓	75.0	50.0
DOHOL	23.20	21.92	5.84%	540.68	54.20	-0.11	x	✓	✓	✓	✓	✓	✓	62.5	50.0
İZENR	9.83	9.63	2.08%	385.72	40.58	-0.23	x	✓	✓	✓	✓	✓	✓	53.5	50.0
MGRAS	699.00	672.50	3.94%	1,703.05	60.05	5.35	x	✓	✓	✓	✓	✓	✓	78.5	50.0
MPARK	452.50	442.50	2.26%	456.45	48.84	-3.70	x	✓	✓	✓	✓	✓	✓	75.0	50.0
OTKAR	356.25	347.75	2.44%	668.42	42.47	-6.25	x	✓	✓	✓	✓	✓	✓	87.5	50.0
REDR	7.37	7.83	-5.87%	1,585.39	48.24	0.03	x	✓	✓	✓	✓	✓	✓	100.0	50.0
TAVHL	292.00	275.00	6.18%	2,294.07	61.66	-3.21	x	✓	✓	✓	✓	✓	✓	50.0	50.0
ZOREN	2.95	2.87	2.79%	79.87	44.40	-0.05	x	✓	✓	✓	✓	✓	✓	41.0	50.0
ALARK	109.40	107.00	2.24%	1,209.37	70.52	3.16	x	✓	✓	✓	✓	✓	✓	100.0	41.0
EREGL	40.20	39.36	2.13%	7,395.52	61.43	1.04	x	✓	✓	✓	✓	✓	✓	41.0	41.0
PASEU	111.50	113.90	-2.11%	300.77	48.67	-1.06	x	✓	✓	✓	✓	✓	✓	28.5	41.0
SAHOL	101.20	95.95	5.47%	3,451.58	63.76	-0.06	x	✓	✓	✓	✓	✓	✓	28.5	41.0
MAVI	42.68	42.04	1.52%	303.28	49.98	0.15	x	✓	✓	✓	✓	✓	✓	28.5	37.5

## Son 90 güne ait dip-zirve analizi

## DenizYatırım

## DENİZ YATIRIM STRATEJİ &amp; ARAŞTIRMA | BIST 100 ENDEKSİ DİP-ZİRVE ANALİZİ

Hisse	Son kapanış	Önceki kapanış	Değişim %	Son 90 gün zirvesi	Son 90 gün dip	Zirveye uzaklık	Dibe uzaklık	Zirveyi geçti mi?
AEEFS	21.30	20.40	4.4%	21.72	16.04	2%	25%	x
AGHOL	34.22	33.28	2.8%	36.05	26.41	5%	23%	x
AKBNK	76.75	72.60	5.7%	90.06	62.20	17%	19%	x
AKSA	12.02	11.12	8.1%	12.02	9.28	-	23%	✓
AKSEN	82.00	79.85	2.7%	88.60	65.70	8%	20%	x
ALARK	109.40	107.00	2.2%	111.94	84.05	2%	23%	x
ALTNV	15.88	16.00	-0.7%	19.48	14.29	23%	10%	x
ANSGR	28.42	27.92	1.8%	31.00	23.97	9%	16%	x
ARCLK	106.10	102.90	3.1%	135.30	101.50	28%	4%	x
ASELS	375.75	371.25	1.2%	434.00	285.00	16%	24%	x
ASTOR	287.00	265.50	8.1%	363.50	152.00	27%	47%	x
BALSU	13.85	13.33	3.9%	17.57	13.02	27%	6%	x
BIMAS	394.00	380.00	3.7%	414.00	310.50	5%	21%	x
BRSAN	640.00	621.50	3.0%	769.50	438.00	20%	32%	x
BRYAT	2029.00	1986.00	2.2%	2401.78	1869.00	18%	8%	x
BSOKE	34.66	33.54	3.3%	39.50	27.32	14%	21%	x
BTÇİM	5.92	5.84	1.4%	6.93	4.82	17%	19%	x
CANTE	1.48	1.45	2.1%	1.96	1.44	32%	3%	x
CCOLA	82.50	82.50	0.0%	86.32	64.58	5%	22%	x
CIMSA	51.40	50.10	2.6%	59.00	46.40	15%	10%	x
CVKMD	43.14	40.22	7.3%	47.80	29.10	11%	33%	x
CWENE	39.44	36.18	9.0%	43.00	27.80	9%	30%	x
DAPGM	10.76	10.66	0.9%	15.40	9.01	43%	16%	x
DOAS	204.00	200.50	1.7%	224.40	175.57	10%	14%	x
DOHOL	23.20	21.92	5.8%	24.64	19.42	6%	16%	x
DSTKF	2810.00	2612.50	7.6%	2810.00	800.00	-	72%	✓
ECILC	84.00	79.90	5.1%	128.62	76.65	53%	9%	x
EFOR	13.70	13.45	1.9%	23.96	5.34	75%	61%	x
EKGYO	20.86	19.91	4.8%	26.22	18.41	26%	12%	x
ENERY	9.29	9.46	-1.8%	10.30	8.23	11%	11%	x
ENJSA	108.50	105.50	2.8%	127.00	97.84	17%	10%	x
ENKAI	96.10	93.00	3.3%	111.40	87.58	9%	9%	x
EREGL	40.20	39.36	2.1%	40.71	26.54	1%	34%	x
EUPWR	99.85	95.10	5.0%	99.85	32.30	-	68%	✓
EUREN	4.68	4.56	2.6%	6.15	4.46	31%	5%	x
FENER	3.31	3.30	0.3%	4.32	2.56	31%	23%	x
FROTO	90.10	86.70	3.9%	129.84	82.35	44%	9%	x
GARAN	141.00	135.90	3.8%	158.59	120.00	12%	15%	x
GENIL	8.60	7.82	10.0%	11.06	7.17	29%	17%	x
GESAN	85.25	85.75	-0.6%	89.65	43.56	5%	49%	x
GLRMK	174.70	169.00	3.4%	244.90	151.60	40%	13%	x
GRSEL	319.75	305.00	4.8%	395.19	288.75	24%	10%	x
GRTHO	233.30	232.00	0.6%	281.13	203.45	21%	13%	x
GSRAY	1.07	1.06	0.9%	1.35	1.02	26%	5%	x
GUBRF	526.50	478.75	10.0%	617.50	462.75	17%	12%	x
HALKB	48.74	45.56	7.0%	50.35	35.02	3%	28%	x
HEKTS	3.98	3.89	2.3%	4.83	2.80	21%	30%	x
ISCTR	14.89	14.31	4.1%	17.41	12.41	17%	17%	x
ISMEN	37.48	36.18	3.6%	49.11	35.74	31%	5%	x
IZENR	9.83	9.63	2.1%	12.53	8.60	27%	13%	x
KCHOL	196.80	187.50	5.0%	215.93	180.45	10%	8%	x
KLRHO	97.60	93.50	4.4%	658.50	88.35	575%	9%	x
KONTR	6.21	6.07	2.3%	14.43	6.07	132%	2%	x
KROMD	41.04	39.34	4.3%	44.92	28.92	9%	30%	x
KTLEV	172.40	172.40	0.0%	172.40	35.64	-	79%	✓
KUYAS	68.70	70.10	-2.0%	94.20	52.90	37%	23%	x
MAGEN	34.74	33.90	2.5%	68.25	33.40	96%	4%	x
MAVI	42.68	42.04	1.5%	48.17	39.00	13%	9%	x
MGRÖS	699.00	672.50	3.9%	724.00	567.17	4%	19%	x
MIATK	46.34	45.90	1.0%	56.30	35.80	21%	23%	x
MPARK	452.50	442.50	2.3%	495.00	408.00	9%	10%	x
OBAMS	7.02	6.88	2.0%	9.20	6.70	31%	5%	x
ODAS	7.75	7.27	6.6%	8.17	5.65	5%	27%	x
OTKAR	356.25	347.75	2.4%	469.00	347.00	32%	3%	x
OYAKC	22.06	21.24	3.9%	27.62	20.16	25%	9%	x
PAHOL	1.67	1.65	1.2%	1.80	1.45	8%	13%	x
PASEU	111.50	113.90	-2.1%	158.90	101.00	43%	9%	x
PATEK	22.80	22.56	1.1%	26.88	17.30	18%	24%	x
PETKM	19.35	19.39	-0.2%	27.14	17.29	40%	11%	x
PGSUS	181.20	172.00	5.3%	224.00	162.90	24%	10%	x
PSGYO	3.31	3.25	1.8%	3.54	2.07	7%	37%	x
QUAGR	4.15	3.96	4.8%	4.50	2.62	8%	37%	x
RALYH	218.00	211.50	3.1%	387.75	135.30	78%	38%	x
REEDR	7.37	7.83	-5.9%	8.93	5.80	21%	21%	x
SAHOL	101.20	95.95	5.5%	110.82	87.25	10%	14%	x
SARKY	28.88	27.98	3.2%	45.92	25.71	59%	11%	x
SASA	2.69	2.60	3.5%	3.54	2.18	32%	19%	x
SISE	46.40	44.76	3.7%	51.68	39.88	11%	14%	x
SKBNK	14.69	13.95	5.3%	14.69	8.74	-	41%	✓
SOKM	50.95	49.18	3.6%	70.00	47.66	37%	6%	x
TABGD	266.00	260.00	2.3%	289.00	233.24	9%	12%	x
TAVHL	292.00	275.00	6.2%	366.75	244.80	26%	16%	x
TCELL	114.90	110.70	3.8%	127.50	101.00	11%	12%	x
THYAO	325.75	307.75	5.8%	347.75	274.00	7%	16%	x
TKFEN	135.30	139.00	-2.7%	157.00	68.85	16%	49%	x
TOASO	315.25	295.50	6.7%	325.80	252.00	3%	20%	x
TRALT	46.52	43.34	7.3%	61.20	39.54	32%	15%	x
TRENJ	87.60	83.55	4.8%	121.90	80.70	39%	8%	x
TRMET	111.80	106.40	5.1%	168.80	101.30	51%	9%	x
TSKB	12.29	11.80	4.2%	13.73	11.08	12%	10%	x
TTKOM	65.05	64.10	1.5%	72.90	57.20	12%	12%	x
TUKAS	2.42	2.37	2.1%	2.96	2.24	22%	7%	x
TUPRS	231.90	233.80	-0.8%	275.50	205.95	19%	11%	x
TUREK	8.27	8.15	1.5%	9.72	6.72	18%	19%	x
TURSG	6.65	6.45	3.2%	7.44	5.90	12%	11%	x
ULKER	116.70	113.20	3.1%	139.10	109.00	19%	7%	x
VAKBN	33.98	32.62	4.2%	42.22	29.74	24%	12%	x
VESTL	25.12	24.46	2.7%	33.56	24.14	34%	4%	x
YKBNK	40.46	38.10	6.2%	44.02	32.12	9%	21%	x
ZOREN	2.95	2.87	2.8%	3.69	2.74	25%	7%	x

Kaynak: Deniz Yatırım Strateji ve Araştırma Bölümü hesaplamaları, Rasyonel

## BIST 100 şirketlerinin son 1 ve 3 aydaki rölatif performans durumları

BIST 100'deki şirketlerin son 1 ay negatif rölatif performans gün sayısı

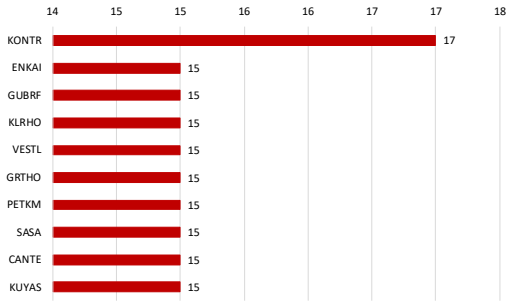

Soldaki grafikte yer alan şirketlerin son 1 ay rölatif performansı

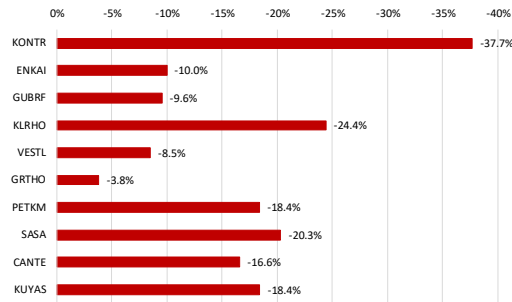

BIST 100'deki şirketlerin son 1 ay pozitif rölatif performans gün sayısı

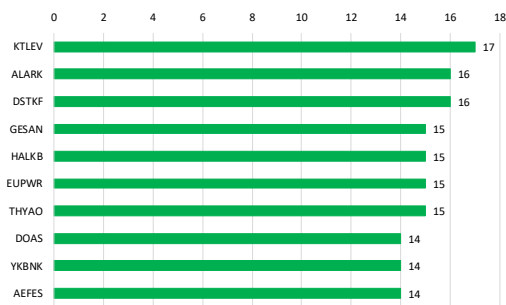

Soldaki grafikte yer alan şirketlerin son 1 ay rölatif performansı

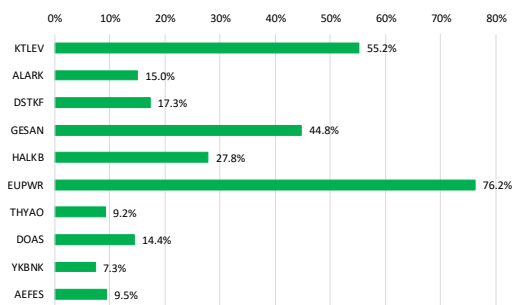

Kaynak: Deniz Yatırım Strateji ve Araştırma Bölümü hesaplamaları, Rasyonet

BIST 100'deki şirketlerin son 3 ay negatif rölatif performans gün sayısı

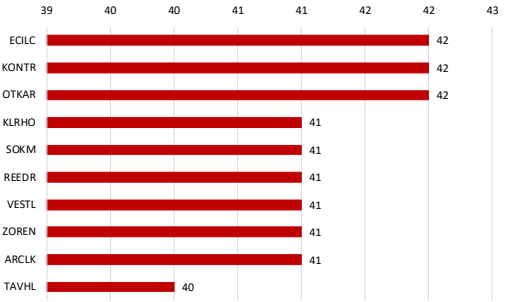

Soldaki grafikte yer alan şirketlerin son 3 ay rölatif performansı

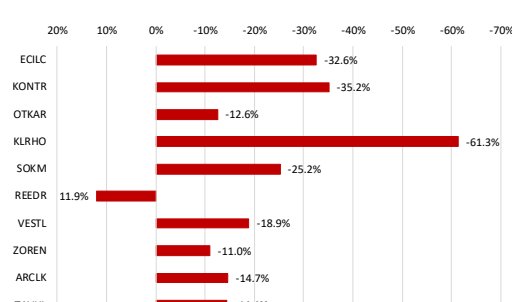

BIST 100'deki şirketlerin son 3 ay pozitif rölatif performans gün sayısı

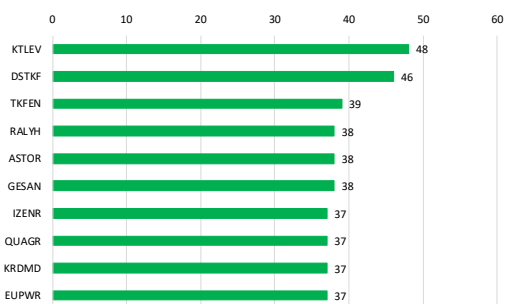

Soldaki grafikte yer alan şirketlerin son 3 ay rölatif performansı

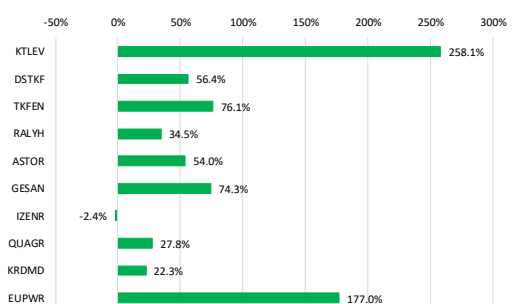

Kaynak: Deniz Yatırım Strateji ve Araştırma Bölümü hesaplamaları, Rasyonet

## Seçilmiş rasyolar

## Deniz Yatırım

## DENİZ YATIRIM STRATEJİ &amp; ARAŞTIRMA | BIST 100 HIZLI BAKIŞ

Hisse kodu	Şirket ismi	Sektör	F/K	FD/FAVÖK	FD/SATIŞLAR	Özkaynak karlılığı	Piyasa değeri (milyar TL)	Halka açıklık oranı	BIST 100 payı	
AEFES	Anadolu Efes Bira	BIRACILIK VE MESRUBAT	13.13	4.06	0.70	8%	126.1	32%	0.9%	
AGHOL	Ag Anadolu Grubu Holding	HOLDING	21.68	2.23	0.22	3%	83.3	34%	0.6%	
AKBNK	Akbank	BANKACILIK	6.37			39%	390.1	52%	4.6%	
AKSA	Aksa	ENDÜSTRİYEL TEKSTİL	9.72	9.48	1.76	14%	46.7	32%	0.3%	
AKSEN	Aksa Enerji	ELEKTRİK	24.76	11.72	3.49	7%	100.6	21%	0.5%	
ALARK	Alarko Holding	İNŞAAT, TAHHÜT	27.14			5.82	2%	45.6	34%	0.4%
ALTYN	Altın Yatırım Teknolojileri	TEKNOLOJİ	362.86	27.08	5.59	1%	15.9	36%	0.1%	
ANSGR	Anadolu Sigorta	SİGORTA	3.97			40%	56.8	35%	0.5%	
ARCLK	Arçelik	DAYANIKLI TÜKETİM		7.20	0.43	-13%	71.7	18%	0.3%	
ASELS	Aeslan	TEKNOLOJİ	48.24	32.15	8.55	15%	1713.4	26%	10.3%	
ASTOR	Astor Enerji	ELEKTRİK	31.60	21.45	6.96	26%	286.4	43%	2.7%	
BALSU	Balsu Gıda	GIDA	20.41	9.20	1.29	18%	15.4	25%	0.1%	
BIMAS	Bim Birleşik Mağazalar	PERAKENDE	20.18	9.81	0.62	13%	472.8	68%	7.2%	
BRSAN	Borusan Boru Sanayi	DEMİR, ÇELİK TEMEL	49.59	18.43	1.25	5%	90.7	20%	0.4%	
BRYAT	Borusan Yat. Paz.	HOLDING	12.83			276.43	14%	57.1	13%	0.2%
BSCOE	Bıtsöke Çimento	ÇİMENTO		212.22	9.23	-9%	55.5	25%	0.3%	
BTCM	Bati Çimento	ÇİMENTO		33.02	2.47	-4%	33.0	61%	0.5%	
CANTE	Çan2 Termik	ELEKTRİK		5.69	1.81	-8%	14.8	71%	0.2%	
CCOLA	Coca Cola İçecek	BIRACILIK VE MESRUBAT	12.12	6.49	1.22	24%	230.8	25%	1.3%	
CİMSA	Çimsa	ÇİMENTO	13.14	7.91	1.43	10%	48.6	45%	0.5%	
CVKMD	Cvk Maden İşletmeleri	MAĐENCİLİK		68.00	18.52	0%	60.4	26%	0.3%	
CWENE	Cw Enerji Mühendislik	ELEKTRİK	15.17	13.37	2.66	19%	42.5	36%	0.3%	
DAPGM	Dap Gayrimenkul Geliştirme	İNŞAAT, TAHHÜT	24.19	4.54	3.17	7%	28.5	29%	0.2%	
DOAS	Doğuş Otomotiv	OTOMOTİV	13.70	4.11	0.26	4%	44.9	39%	0.4%	
DOHOL	Doğan Holding	HOLDING	20.33	1.57	0.34	3%	60.7	36%	0.5%	
DSTKF	Destek Finans Faktoring	FINANSAL KIRALAMA, FAKTORİNG	213.83			39%	936.7	25%	5.1%	
ECILC	Eczacıbaşı İlaç	SAĞLIK			5.30	-1%	57.6	19%	0.2%	
EFOR	Efor Yatırım	GIDA	642.27	15.50	2.15	1%	29.8	31%	0.2%	
EKGYO	Emlak G.M.Y.O.	GAYRİMENKUL YATIRIM ORT.	24.40	7.31	1.87	2%	79.3	51%	0.9%	
ENERJ	Enerjya Enerji	ELEKTRİK	15.40	10.43	2.02	10%	83.6	22%	0.4%	
ENISA	Enisa Enerji	ELEKTRİK	23.13	4.11	0.79	11%	128.7	29%	0.6%	
ENKAI	Enka İnşaat	İNŞAAT, TAHHÜT	16.14	11.06	2.42	10%	576.6	12%	1.6%	
ERGL	Ereğli Demir Çelik	DEMİR, ÇELİK TEMEL	599.66	14.13	1.45	0%	281.4	48%	3.1%	
EUPWR	Europower Enerji Ve Otomasyon Teknolojileri	ELEKTRİK	77.32	17.35	4.20	7%	65.9	27%	0.4%	
EUREN	European Endüstri İnşaat	İNŞAAT MALZEMELERİ	19.93	10.70	1.27	4%	9.8	49%	0.1%	
FENER	Fenerbahçe	SPOR			2.16	-200%	20.7	34%	0.2%	
FROTD	Ford Otosan	OTOMOTİV	9.19	7.86	0.47	20%	316.2	18%	1.3%	
GARAN	Garanti Bankası	BANKACILIK	4.59			51%	592.2	14%	1.9%	
GENIL	Geni İlaç Ve Sağlık Ürünleri	SAĞLIK	45.38	14.43	1.86	8%	38.7	23%	0.2%	
GESAN	Girişim Elektrik Sanayi Taahhüt Ve Ticaret	ELEKTRİK	61.68	8.24	1.80	4%	39.2	28%	0.3%	
GLRMK	Gülermak Ağır Sanayi	İNŞAAT, TAHHÜT	14.86	8.73	1.15	21%	56.4	32%	0.4%	
GRSEL	Gür-Sel Turizm Taşınmazlık Ve Servis	TURİZM	10.00	7.44	2.44	30%	32.6	29%	0.2%	
GRTHO	Granturk Holding	PERAKENDE	14.80	30.74	3.74	22%	29.2	27%	0.2%	
GSAV	Gatasaray	SPOR			14.55	-10%	11.4	39%	0.1%	
GLBRE	Gübre Fabrikaları	TARIM KİMYASALLARI	21.81	12.39	2.76	26%	175.9	22%	0.8%	
HALKB	Halk Bankası	BANKACILIK	11.58			16%	350.2	9%	0.7%	
HEKTS	Hektaş	TARIM KİMYASALLARI			6.76	-23%	33.6	41%	0.3%	
ISCTR	İş Bankası (Ç)	BANKACILIK	4.94			20%	372.2	31%	2.6%	
İSMEN	İş Yatırım	ARACI KURUM	7.45	0.62	0.01	24%	56.2	28%	0.4%	
İZENR	İzdemir Enerji Elektrik Üretim	ELEKTRİK	38.53	12.51	2.58	3%	24.0	37%	0.2%	
KCHOL	Kçi Holding	HOLDING	18.77	14.54	1.72	4%	409.1	23%	2.4%	
KLROH	Kiler Holding	HOLDING	58.40	59.95	21.83	9%	158.6	21%	0.7%	
KONTR	Kontrolmatik Teknoloji	ELEKTRİK		57.29	1.13	-18%	8.1	82%	0.2%	
KRDMD	Kardemir (D)	DEMİR, ÇELİK TEMEL	406.59	6.28	0.72	0%	32.0	89%	0.6%	
KTLEV	Katlım Evim Tasarruf Finansman	ARACI KURUM	32.82			124%	356.9	24%	2.0%	
KUYAS	Kuyas Yatırım	İNŞAAT, TAHHÜT		292.08	24.68	-61%	27.5	95%	0.6%	
MAGEN	Margun Enerji	ELEKTRİK		207.98	69.07	-5%	102.5	24%	0.8%	
MAVİ	Mavi Giyim	TEKSTİL, ENTEGRE	16.26	3.18	0.58	14%	33.9	73%	0.6%	
MIGROS	Migros	PERAKENDE	17.03	4.39	0.29	9%	136.6	51%	1.4%	
MIATK	Mia Teknoloji	TEKNOLOJİ		19.17	8.69	-16%	22.9	57%	0.3%	
MPARK	Mip Sağlık Hizmetleri	SAĞLIK	13.88	5.70	1.65	17%	86.4	42%	0.8%	
OBAMS	Oba Makarna	GIDA		679.47	0.70	-27%	20.2	26%	0.1%	
ODAS	Odış Elektrik	ELEKTRİK	32.43	2.77	0.90	2%	10.9	73%	0.2%	
OTAR	Otar	OTOMOTİV		76.33	1.34	-26%	42.8	27%	0.3%	
OYAKC	Oyak Çimento Fabrikaları	ÇİMENTO	12.71	6.43	1.64	13%	107.2	24%	0.6%	
PAHOL	Pasifik Holding	HOLDING	10.37	5.35	5.17		33.4	20%	0.2%	
PASEU	Pasifik Eurasia Lojistik Dış Ticaret	LOJİSTİK	64.47	977.80	30.48	37%	74.9	42%	0.7%	
PATEK	Pasifik Teknoloji	TEKNOLOJİ	28.61		4.37	20%	15.4	43%	0.2%	
PETKM	Petkim	PETROL VE PETROL ÜRÜNLERİ			0.94	-10%	49.0	47%	0.5%	
PGSUS	Pegasus Hava Taşınmazlık	HAVA YOLLARI VE HİZMETLERİ	10.50	7.23	1.59	8%	90.6	43%	0.9%	
PSGYO	Pasifik Gayrimenkul Yatırım Ortaklığı	GAYRİMENKUL YATIRIM ORT.	5.46		163.48	12%	22.8	43%	0.2%	
QUAGR	Quas Grant Hayat Yapı	İNŞAAT MALZEMELERİ		7.42	1.31	-9%	11.0	55%	0.1%	
RALYH	Ral Yatırım Holding	TEKSTİL, ENTEGRE	22.12	39.73	7.81	51%	72.6	37%	0.6%	
REEDR	Reeder Teknoloji	TEKNOLOJİ		38.91	4.03	-13%	7.0	57%	0.1%	
SAHOL	Sabancı Holding	HOLDING	25.49	27.88	11.38	2%	212.6	51%	2.4%	
SARKY	Sarkuysan	İNŞAAT MALZEMELERİ	73.65	13.90	0.42	3%	28.9	83%	0.5%	
SASA	Sasa	ENDÜSTRİYEL TEKSTİL		27.71	4.22	-15%	126.5	51%	1.5%	
SİSE	Sİşe Cam	CAM	12.79	12.52	1.08	4%	142.1	49%	1.6%	
SKBNK	Şekerbank	BANKACILIK	16.65			18%	36.7	48%	0.4%	
SOKM	Şok Marketler Ticaret	PERAKENDE		3.76	0.11	-6%	30.2	51%	0.3%	
TABGD	Tab Gıda Sanayi	GIDA	25.64	6.33	1.29	11%	69.5	20%	0.3%	
TAVHL	Tav Havalimanları	HAVA YOLLARI VE HİZMETLERİ	67.82	7.51	2.25	2%	106.1	48%	1.1%	
TECELL	Turkcell	İLETİŞİM		12.66	2.92	1.32	7%	252.8	44%	2.5%
THYAO	Türk Hava Yolları	HAVA YOLLARI VE HİZMETLERİ	3.46	5.79	0.95	16%	449.5	50%	5.0%	
TKFEN	Tekfen Holding	HOLDING			1.00	-15%	50.1	21%	0.3%	
TOASO	Tofaş Otomobil Fab.	OTOMOTİV	12.75	16.37	0.50	20%	157.6	24%	0.8%	
TRALT	Türk Altın İşletmeleri	MAĐENCİLİK	27.27	13.98	5.68	12%	149.0	29%	0.9%	
TRENI	Tr Doğal Enerji	ELEKTRİK	19.39				22.8	36%	0.2%	
TRMET	Tr Anadolu Metal Madencilik	MAĐENCİLİK	18.17	2.22	0.85	9%	43.4	44%	0.4%	
TSKB	T.S.K.B.	BANKACILIK	3.09			27%	34.4	39%	0.3%	
TTKOM	Türk Telekom	İLETİŞİM	7.84	3.01	1.25	13%	227.7	13%	0.7%	
TUKAS	Tukay	GIDA	188.32	6.46	1.79	0%	10.9	53%	0.1%	
TUPRS	Tüpraş	PETROL VE PETROL ÜRÜNLERİ	12.39	5.22	0.39	10%	446.8	49%	5.1%	
TUREX	Tureks Turizm	TURİZM	13.10	3.93	1.01	9%	8.9	40%	0.1%	
TURSG	Türkiye Sigorta	SİGORTA	6.23			49%	133.0	24%	0.7%	
ULKER	Ülker	GIDA	11.37	4.62	0.69	8%	43.1	39%	0.5%	
VAKBN	T. Vakıflar Bankası	BANKACILIK	5.18			23%	336.9	6%	0.4%	
VESTI	Vestel	DAYANIKLI TÜKETİM			0.82	-71%	8.4	45%	0.1%	
YKBNK	Yapı Ve Kredi Bankası	BANKACILIK	6.11			30%	341.8	39%	2.9%	
ZOREN	Zorlu Enerji	ELEKTRİK		9.88	1.85	-20%	14.8	36%	0.1%	

Kaynak: Deniz Yatırım Strateji ve Araştırma Bölümü hesaplamaları, Rasyoner F/K, FD/FAVÖK ve FD/Satışlar rasyoları son 4 çeyrek verilerine aittir.

En düşük F/K	Şirket
3.09	TSKB

En düşük FD/FAVÖK	Şirket
0.62	İSMEN

En düşük FD/SATIŞLAR	Şirket
0.01	İSMEN

En düşük özkaynak karlılığı	Şirket
-200%	FENER

En düşük piyasa değeri	Şirket
7.0	REEDR

En düşük halka açıklık oranı	Şirket
6%	VAKBN

En düşük BIST 100 payı	Şirket
0.1%	TUREX

En yüksek F/K	Şirket
642.27	EFOR

En yüksek FD/FAVÖK	Şirket
977.80	PASEU

En yüksek FD/SATIŞLAR	Şirket
276.43	BRYAT

En yüksek özkaynak karlılığı	Şirket
124%	KTLEV

En yüksek piyasa değeri	Şirket
1733.4	ASELS

En yüksek halka açıklık oranı	Şirket
95%	KUFAS

En yüksek BIST 100 payı	Şirket
10.3%	ASELS

# Seçilmiş karşılaştırma analizleri

Deniz Yatırım		DENİZ YATIRIM STRATEJİ & ARAŞTIRMA   BIST 100 SEÇİLMİŞ KARŞILAŞTIRMA ANALİZLERİ										
Hissedar	Şirket	Sektör	Hissedar	Aylık	Hissedar	Aylık	Hissedar	Aylık	Hissedar	Aylık	Hissedar	Aylık
AKFEL	AKFEL	BAĞIMSIZ VE KURUMSAL	AKFEL	0.24	AKFEL	0.24	AKFEL	0.24	AKFEL	0.24	AKFEL	0.24
AKHOL	Ağ Anadolu Grubu Holding	HOLDING	AKHOL	0.78	AKHOL	0.78	AKHOL	0.78	AKHOL	0.78	AKHOL	0.78
AKSNE	AKSNE	BAĞIMSIZ VE KURUMSAL	AKSNE	0.01	AKSNE	0.01	AKSNE	0.01	AKSNE	0.01	AKSNE	0.01
AKSA	AKSA	ENDÜSTRİYEL TEKSTİL	AKSA	0.37	AKSA	0.37	AKSA	0.37	AKSA	0.37	AKSA	0.37
AKSE	AKSE	BAĞIMSIZ VE KURUMSAL	AKSE	0.39	AKSE	0.39	AKSE	0.39	AKSE	0.39	AKSE	0.39
ALARK	Alarko Holding	İNŞAAT, TAARHİT	ALARK	0.07	ALARK	0.07	ALARK	0.07	ALARK	0.07	ALARK	0.07
ALTEY	Altey Yatırım Teknolojileri	TEKNOLOJİ	ALTEY	0.07	ALTEY	0.07	ALTEY	0.07	ALTEY	0.07	ALTEY	0.07
ANGSA	Angsa Enerji	SİGORTA	ANGSA	0.50	ANGSA	0.50	ANGSA	0.50	ANGSA	0.50	ANGSA	0.50
ANKEL	Ankrel	DAYANIKLI TİCARET	ANKEL	0.77	ANKEL	0.77	ANKEL	0.77	ANKEL	0.77	ANKEL	0.77
AKEL	Akcel	TEKNOLOJİ	AKEL	0.33	AKEL	0.33	AKEL	0.33	AKEL	0.33	AKEL	0.33
ASTOR	Astor Enerji	ELEKTRİK	ASTOR	0.37	ASTOR	0.37	ASTOR	0.37	ASTOR	0.37	ASTOR	0.37
BAKOL	Bakol Gıda	GIDA	BAKOL	0.43	BAKOL	0.43	BAKOL	0.43	BAKOL	0.43	BAKOL	0.43
BIMAS	Bim Birleşik Madenler	PERAKENDE	BIMAS	0.30	BIMAS	0.30	BIMAS	0.30	BIMAS	0.30	BIMAS	0.30
BISAN	Borsan Boru Sanayi	DEMİR, ÇELİK, TİCARET	BISAN	0.47	BISAN	0.47	BISAN	0.47	BISAN	0.47	BISAN	0.47
BIRAY	Biray Yatırım	HOLDING	BIRAY	0.54	BIRAY	0.54	BIRAY	0.54	BIRAY	0.54	BIRAY	0.54
BKNE	Bankne	GEMİCİLİK	BKNE	0.38	BKNE	0.38	BKNE	0.38	BKNE	0.38	BKNE	0.38
BKRM	Bankermis	GEMİCİLİK	BKRM	0.38	BKRM	0.38	BKRM	0.38	BKRM	0.38	BKRM	0.38
BKTE	Bankte	GEMİCİLİK	BKTE	0.48	BKTE	0.48	BKTE	0.48	BKTE	0.48	BKTE	0.48
CANTİ	Can 2 Termik	ELEKTRİK	CANTİ	0.68	CANTİ	0.68	CANTİ	0.68	CANTİ	0.68	CANTİ	0.68
CEZAS	Ceza Enerji Yatırım	BAĞIMSIZ VE KURUMSAL	CEZAS	0.50	CEZAS	0.50	CEZAS	0.50	CEZAS	0.50	CEZAS	0.50
CMGA	Çinca	GEMİCİLİK	CMGA	0.68	CMGA	0.68	CMGA	0.68	CMGA	0.68	CMGA	0.68
CVKND	Çukurova Madencilik	MADENLİK	CVKND	0.32	CVKND	0.32	CVKND	0.32	CVKND	0.32	CVKND	0.32
CEME	Çelik Enerji Madencilik	ELEKTRİK	CEME	0.46	CEME	0.46	CEME	0.46	CEME	0.46	CEME	0.46
DARDM	Dağ Yatırım Yatırım	İNŞAAT, TAARHİT	DARDM	0.31	DARDM	0.31	DARDM	0.31	DARDM	0.31	DARDM	0.31
DOAL	Doğan Enerji Yatırım	BAĞIMSIZ VE KURUMSAL	DOAL	0.90	DOAL	0.90	DOAL	0.90	DOAL	0.90	DOAL	0.90
DOROL	Doğrul Holding	HOLDING	DOROL	0.43	DOROL	0.43	DOROL	0.43	DOROL	0.43	DOROL	0.43
DSYF	Deniz Yatırım Yatırım	FINANÇAL KURUMSAL KATILIM	DSYF	0.76	DSYF	0.76	DSYF	0.76	DSYF	0.76	DSYF	0.76
EDIC	Eti Enerji Yatırım	SAGLIK	EDIC	0.36	EDIC	0.36	EDIC	0.36	EDIC	0.36	EDIC	0.36
EDR	Eti Enerji Yatırım	GIDA	EDR	0.29	EDR	0.29	EDR	0.29	EDR	0.29	EDR	0.29
EGYO	Eti Enerji Yatırım	GAYRİMENKUL YATIRIMCILIĞI	EGYO	0.80	EGYO	0.80	EGYO	0.80	EGYO	0.80	EGYO	0.80
ENBY	Enerji Yatırım	ELEKTRİK	ENBY	0.30	ENBY	0.30	ENBY	0.30	ENBY	0.30	ENBY	0.30
ENKA	Enerji Yatırım	ELEKTRİK	ENKA	0.76	ENKA	0.76	ENKA	0.76	ENKA	0.76	ENKA	0.76
ENKA1	Eti Enerji Yatırım	İNŞAAT, TAARHİT	ENKA1	0.83	ENKA1	0.83	ENKA1	0.83	ENKA1	0.83	ENKA1	0.83
ENKA2	Eti Enerji Yatırım	İNŞAAT, TAARHİT	ENKA2	0.83	ENKA2	0.83	ENKA2	0.83	ENKA2	0.83	ENKA2	0.83
ENKA3	Eti Enerji Yatırım	İNŞAAT, TAARHİT	ENKA3	0.83	ENKA3	0.83	ENKA3	0.83	ENKA3	0.83	ENKA3	0.83
ENKA4	Eti Enerji Yatırım	İNŞAAT, TAARHİT	ENKA4	0.83	ENKA4	0.83	ENKA4	0.83	ENKA4	0.83	ENKA4	0.83
ENKA5	Eti Enerji Yatırım	İNŞAAT, TAARHİT	ENKA5	0.83	ENKA5	0.83	ENKA5	0.83	ENKA5	0.83	ENKA5	0.83
ENKA6	Eti Enerji Yatırım	İNŞAAT, TAARHİT	ENKA6	0.83	ENKA6	0.83	ENKA6	0.83	ENKA6	0.83	ENKA6	0.83
ENKA7	Eti Enerji Yatırım	İNŞAAT, TAARHİT	ENKA7	0.83	ENKA7	0.83	ENKA7	0.83	ENKA7	0.83	ENKA7	0.83
ENKA8	Eti Enerji Yatırım	İNŞAAT, TAARHİT	ENKA8	0.83	ENKA8	0.83	ENKA8	0.83	ENKA8	0.83	ENKA8	0.83
ENKA9	Eti Enerji Yatırım	İNŞAAT, TAARHİT	ENKA9	0.83	ENKA9	0.83	ENKA9	0.83	ENKA9	0.83	ENKA9	0.83
ENKA10	Eti Enerji Yatırım	İNŞAAT, TAARHİT	ENKA10	0.83	ENKA10	0.83	ENKA10	0.83	ENKA10	0.83	ENKA10	0.83
ENKA11	Eti Enerji Yatırım	İNŞAAT, TAARHİT	ENKA11	0.83	ENKA11	0.83	ENKA11	0.83	ENKA11	0.83	ENKA11	0.83
ENKA12	Eti Enerji Yatırım	İNŞAAT, TAARHİT	ENKA12	0.83	ENKA12	0.83	ENKA12	0.83	ENKA12	0.83	ENKA12	0.83
ENKA13	Eti Enerji Yatırım	İNŞAAT, TAARHİT	ENKA13	0.83	ENKA13	0.83	ENKA13	0.83	ENKA13	0.83	ENKA13	0.83
ENKA14	Eti Enerji Yatırım	İNŞAAT, TAARHİT	ENKA14	0.83	ENKA14	0.83	ENKA14	0.83	ENKA14	0.83	ENKA14	0.83
ENKA15	Eti Enerji Yatırım	İNŞAAT, TAARHİT	ENKA15	0.83	ENKA15	0.83	ENKA15	0.83	ENKA15	0.83	ENKA15	0.83
ENKA16	Eti Enerji Yatırım	İNŞAAT, TAARHİT	ENKA16	0.83	ENKA16	0.83	ENKA16	0.83	ENKA16	0.83	ENKA16	0.83
ENKA17	Eti Enerji Yatırım	İNŞAAT, TAARHİT	ENKA17	0.83	ENKA17	0.83	ENKA17	0.83	ENKA17	0.83	ENKA17	0.83
ENKA18	Eti Enerji Yatırım	İNŞAAT, TAARHİT	ENKA18	0.83	ENKA18	0.83	ENKA18	0.83	ENKA18	0.83	ENKA18	0.83
ENKA19	Eti Enerji Yatırım	İNŞAAT, TAARHİT	ENKA19	0.83	ENKA19	0.83	ENKA19	0.83	ENKA19	0.83	ENKA19	0.83
ENKA20	Eti Enerji Yatırım	İNŞAAT, TAARHİT	ENKA20	0.83	ENKA20	0.83	ENKA20	0.83	ENKA20	0.83	ENKA20	0.83
ENKA21	Eti Enerji Yatırım	İNŞAAT, TAARHİT	ENKA21	0.83	ENKA21	0.83	ENKA21	0.83	ENKA21	0.83	ENKA21	0.83
ENKA22	Eti Enerji Yatırım	İNŞAAT, TAARHİT	ENKA22	0.83	ENKA22	0.83	ENKA22	0.83	ENKA22	0.83	ENKA22	0.83
ENKA23	Eti Enerji Yatırım	İNŞAAT, TAARHİT	ENKA23	0.83	ENKA23	0.83	ENKA23	0.83	ENKA23	0.83	ENKA23	0.83
ENKA24	Eti Enerji Yatırım	İNŞAAT, TAARHİT	ENKA24	0.83	ENKA24	0.83	ENKA24	0.83	ENKA24	0.83	ENKA24	0.83
ENKA25	Eti Enerji Yatırım	İNŞAAT, TAARHİT	ENKA25	0.83	ENKA25	0.83	ENKA25	0.83	ENKA25	0.83	ENKA25	0.83
ENKA26	Eti Enerji Yatırım	İNŞAAT, TAARHİT	ENKA26	0.83	ENKA26	0.83	ENKA26	0.83	ENKA26	0.83	ENKA26	0.83
ENKA27	Eti Enerji Yatırım	İNŞAAT, TAARHİT	ENKA27	0.83	ENKA27	0.83	ENKA27	0.83	ENKA27	0.83	ENKA27	0.83
ENKA28	Eti Enerji Yatırım	İNŞAAT, TAARHİT	ENKA28	0.83	ENKA28	0.83	ENKA28	0.83	ENKA28	0.83	ENKA28	0.83
ENKA29	Eti Enerji Yatırım	İNŞAAT, TAARHİT	ENKA29	0.83	ENKA29	0.83	ENKA29	0.83	ENKA29	0.83	ENKA29	0.83
ENKA30	Eti Enerji Yatırım	İNŞAAT, TAARHİT	ENKA30	0.83	ENKA30	0.83	ENKA30	0.83	ENKA30	0.83	ENKA30	0.83
ENKA31	Eti Enerji Yatırım	İNŞAAT, TAARHİT	ENKA31	0.83	ENKA31	0.83	ENKA31	0.83	ENKA31	0.83	ENKA31	0.83
ENKA32	Eti Enerji Yatırım	İNŞAAT, TAARHİT	ENKA32	0.83	ENKA32	0.83	ENKA32	0.83	ENKA32	0.83	ENKA32	0.83
ENKA33	Eti Enerji Yatırım	İNŞAAT, TAARHİT	ENKA33	0.83	ENKA33	0.83	ENKA33	0.83	ENKA33	0.83	ENKA33	0.83
ENKA34	Eti Enerji Yatırım	İNŞAAT, TAARHİT	ENKA34	0.83	ENKA34	0.83	ENKA34	0.83	ENKA34	0.83	ENKA34	0.83
ENKA35	Eti Enerji Yatırım	İNŞAAT, TAARHİT	ENKA35	0.83	ENKA35	0.83	ENKA35	0.83	ENKA35	0.83	ENKA35	0.83
ENKA36	Eti Enerji Yatırım	İNŞAAT, TAARHİT	ENKA36	0.83	ENKA36	0.83	ENKA36	0.83	ENKA36	0.83	ENKA36	0.83
ENKA37	Eti Enerji Yatırım	İNŞAAT, TAARHİT	ENKA37	0.83	ENKA37	0.83	ENKA37	0.83	ENKA37	0.83	ENKA37	0.83
ENKA38	Eti Enerji Yatırım	İNŞAAT, TAARHİT	ENKA38	0.83	ENKA38	0.83	ENKA38	0.83	ENKA38	0.83	ENKA38	0.83
ENKA39	Eti Enerji Yatırım	İNŞAAT, TAARHİT	ENKA39	0.83	ENKA39	0.83	ENKA39	0.83	ENKA39	0.83	ENKA39	0.83
ENKA40	Eti Enerji Yatırım	İNŞAAT, TAARHİT	ENKA40	0.83	ENKA40	0.83	ENKA40	0.83	ENKA40	0.83	ENKA40	0.83
ENKA41	Eti Enerji Yatırım	İNŞAAT, TAARHİT	ENKA41	0.83	ENKA41	0.83	ENKA41	0.83	ENKA41	0.83	ENKA41	0.83
ENKA42	Eti Enerji Yatırım	İNŞAAT, TAARHİT	ENKA42	0.83	ENKA42	0.83	ENKA42	0.83	ENKA42	0.83	ENKA42	0.83
ENKA43	Eti Enerji Yatırım	İNŞAAT, TAARHİT	ENKA43	0.83	ENKA43	0.83	ENKA43	0.83	ENKA43	0.83	ENKA43	0.83
ENKA44	Eti Enerji Yatırım	İNŞAAT, TAARHİT	ENKA44	0.83	ENKA44	0.83	ENKA44	0.83	ENKA44	0.83	ENKA44	0.83
ENKA45	Eti Enerji Yatırım	İNŞAAT, TAARHİT	ENKA45	0.83	ENKA45	0.83	ENKA45	0.83	ENKA45	0.83	ENKA45	0.83
ENKA46	Eti Enerji Yatırım	İNŞAAT, TAARHİT	ENKA46	0.83	ENKA46	0.83	ENKA46	0.83	ENKA46	0.83	ENKA46	0.83
ENKA47	Eti Enerji Yatırım	İNŞAAT, TAARHİT	ENKA47	0.83	ENKA47	0.83	ENKA47	0.83	ENKA47	0.83	ENKA47	0.83
ENKA48	Eti Enerji Yatırım	İNŞAAT, TAARHİT	ENKA48	0.83	ENKA48	0.83	ENKA48	0.83	ENKA48	0.83	ENKA48	0.83
ENKA49	Eti Enerji Yatırım	İNŞAAT, TAARHİT	ENKA49	0.83	ENKA49	0.83	ENKA49	0.83	ENKA49	0.83	ENKA49	0.83
ENKA50	Eti Enerji Yatırım	İNŞAAT, TAARHİT	ENKA50	0.83	ENKA50	0.83	ENKA50	0.83	ENKA50	0.83	ENKA50	0.83
ENKA51	Eti Enerji Yatırım	İNŞAAT, TAARHİT	ENKA51	0.83	ENKA51	0.83	ENKA51	0.83	ENKA51	0.83	ENKA51	0.83
ENKA52	Eti Enerji Yatırım	İNŞAAT, TAARHİT	ENKA52	0.83	ENKA52	0.83	ENKA52	0.83	ENKA52	0.83	ENKA52	0.83
ENKA53	Eti Enerji Yatırım	İNŞAAT, TAARHİT	ENKA53	0.83	ENKA53	0.83	ENKA53	0.83	ENKA53	0.83	ENKA53	0.83
ENKA54	Eti Enerji Yatırım	İNŞAAT, TAARHİT	ENKA54	0.83	ENKA54	0.83	ENKA54	0.83	ENKA54	0.83	ENKA54	0.83
ENKA55	Eti Enerji Yatırım	İNŞAAT, TAARHİT	ENKA55	0.83	ENKA55	0.83	ENKA55	0.83	ENKA55	0.83	ENKA55	0.83
ENKA56	E											

## Deniz Yatırım model portföyü

Deniz Yatırım Model Portföyü								
Hisse	Hedef fiyat	Potansiyel	Nominal Δ	YBB	1A Δ	3A Δ	6A Δ	12A Δ
TAVHL	425.50	46%	1122%	-2%	9%	-2%	-6%	20%
HTTBT	77.00	84%	334%	0%	0%	8%	-2%	13%
BIMAS	499.95	27%	559%	47%	-5%	11%	39%	63%
COLA	108.57	32%	419%	43%	-1%	20%	39%	72%
YKBNK	54.30	34%	171%	12%	7%	16%	9%	47%
TABGD	375.00	41%	35%	30%	-4%	5%	20%	63%
GARAN	205.73	46%	21%	2%	5%	10%	4%	25%
KCHOL	314.00	60%	17%	21%	-4%	5%	15%	40%
AGESA	320.96	22%	30%	23%	8%	22%	30%	85%
KLKIM	59.35	86%	-8%	-8%	-3%	-19%	-3%	17%
MPARK	640.00	41%	17%	19%	-8%	5%	24%	35%

MP ortalama potansiyel	47%
MP son güncellemeden Δ	15%
BIST 100 son güncellemeden Δ	23%

MP son 12A	33%	BIST 100 son 12A	55%
MP YBB	18%	BIST 100 YBB	28%
MP 2019-	2501%	BIST 100 2019-	1134%
<b>Rölatif son 12A</b>	<b>-14%</b>		
<b>Rölatif YBB</b>	<b>-8%</b>		
<b>Rölatif 2019-</b>	<b>111%</b>		

Yıl	MP performans	BIST 100	BIST 100 Getiri	Rölatif BIST 100	Rölatif BIST 100 Getiri
2019	56%	25%	30%	25%	20%
2020	53%	29%	31%	19%	17%
2021	37%	26%	30%	9%	6%
2022	205%	197%	206%	3%	0%
2023	52%	36%	39%	12%	9%
2024	44%	32%	35%	10%	7%
2025	2%	15%	17%	-11%	13%
2026	18%	28%	30%	-8%	-9%

Kaynak: Deniz Yatırım Strateji ve Araştırma Bölümü hesaplamaları

## Deniz Yatırım döngüsel portföy

Deniz Yatırım Döngüsel Portföy											
Hisse senedi	Giriş tarihi	Giriş seviyesi	Son kapanış	Değişim	Rölatif	Portföyde kalma süresi, gün	Yıl başlangıcından değişim	Haftalık değişim	Haftalık rölatif	Haftalık beta	Haftalık korelasyon
ASELS	17.07.2023	36.39	375.75	933%	368%	1065	62%	2%	-2%	0.82	0.48
AKBNK	21.08.2023	25.30	76.75	203%	60%	1030	13%	15%	10%	1.44	0.82
DOHOL	09.07.2024	16.02	23.20	45%	9%	707	37%	6%	1%	0.60	0.53
ENKAI	02.05.2025	60.13	96.10	60%	1%	410	26%	1%	-3%	0.85	0.63
TUPRS	18.08.2025	149.41	231.90	55%	17%	302	31%	-3%	-7%	0.52	0.41
BIGCH	18.08.2025	9.26	6.78	-27%	-45%	302	-33%	-1%	-5%	0.72	0.27
ISMEN	27.08.2025	41.21	37.48	-9%	-28%	293	2%	0%	-4%	1.27	0.84
TRGYO	05.01.2026	70.89	101.40	43%	15%	162	44%	3%	-1%	0.80	0.67
MGR0S	30.03.2026	594.16	699.00	18%	3%	78	35%	5%	1%	0.71	0.62
KRDMD	30.03.2026	29.39	41.04	40%	23%	78	62%	5%	1%	1.30	0.79
ENJSA	30.03.2026	113.14	108.50	-4%	-16%	78	25%	1%	-3%	0.84	0.70

Kaynak: Deniz Yatırım Strateji ve Araştırma Bölümü hesaplamaları, Rasyonet

## Deniz Yatırım döngüsel portföy performans

Dönem	Döngüsel Portföy endeks seviyesi	Döngüsel Portföy rölatif (XU100)	Döngüsel Portföy rölatif (XU30)	XU100
15.06.2026	1763	78%	67%	993
19.03.2026	1637	83%	73%	896
31.12.2025	1485	92%	90%	774
31.12.2024	1224	81%	78%	675
29.12.2023	845	65%	65%	513
30.12.2022	539	42%	42%	379
31.12.2021	144	13%	11%	128
21.10.2021	100			100
Haftalık performans (Portföy)	8%			
Yıl başlangıcından performans (Portföy)	19%			
Kurulduğu günden performans (Portföy)	1663%			
Haftalık ortalama beta (Portföy)	0.90			
Haftalık ortalama korelasyon (Portföy)	0.61			
Ortalama gün (Portföy)	410			
Toplam gün (Portföy kuruluşundan)	1698			
XU100 haftalık performans	11%			
XU100 yıl başlangıcından performans	28%			
XU100 Döngüsel Portföy kurulduğu günden performans	893%			
Döngüsel Portföy, XU100 haftalık rölatif	-3%			
Döngüsel Portföy, XU100 yıl başlangıcından rölatif	-7%			
Döngüsel Portföy, XU100 kurulduğu günden rölatif	78%			

Kaynak: Deniz Yatırım Strateji ve Araştırma Bölümü hesaplamaları

## Döngüsel Portföy

Döngüsel Portföy, Deniz Yatırım Strateji ve Araştırma Bölümü'nde çalışan analistler tarafından BIST içerisinde yer alan hisse senetlerine yönelik 'döngüsel' beklentileri içeren ve sadece Genel Yatırım Tavsiyesi kapsamında değerlendirmelerdir. Buna göre, Portföy oluşturulurken, herhangi bir hedef fiyat beklentisi, yüzde (%) kazanç önerisi ve zaman kısıtı (hedeflemeleri) bulunmamaktadır.

Portföy, Model Portföy yönetim mantığından farklı çalışmaktadır. Model Portföy, orta-uzun vadeli beklentilerden ve hedef fiyat seviyelerinden oluşurken (12-ay beklentiler); Döngüsel Portföy ise bunlardan bağımsız, şeffaf şekilde yönetilmeyi amaç edinen, hesap verilebilir eksende, temel analiz ile beğenilen ve paylaşılan özet düşüncelerden oluşan şirket beklentilerini içerir ve karar aşamasında hedef fiyat ve öneri baz oluşturur. Analistler, Portföy'ün şekillendirilme sürecinde, sektör ve şirketlere yönelik 'döngüsel' gözetmeyi önceliklendirmeye çalışırken, kimi dönemlerde TL ve YP cinsinden fiyatlama seviyelerinin sunduğu iskonto avantajlarını da gözetirler.

Deniz Yatırım Strateji ve Araştırma Bölümü Döngüsel Portföy içerisinde yaptığı güncellemeleri mail ortamında ilgili müşteri temsilcileri ile paylaşmak ve geçmişe dönük veri sınıflandırmasını yapmakla yükümlüdür.

Döngüsel Portföy, hiçbir koşulda sadece teknik analiz bilgisi ve değerlendirmelerine dayalı şekilde oluşturulamaz.

Döngüsel Portföy, herhangi bir müşteri yönlendirmesi içermemektedir. Strateji ve Araştırma Bölümü'nde yer alan analistlerin özet düşüncelerinden oluşan ve son kararın her zaman yatırımcıya bırakıldığını gözetilen bir süreçtir.

Döngüsel Portföy, alım ve satım şeklinde çift yönlü değerlendirme şeklinde çalışmakta ve Portföy içerisindeki hisselerin eşit dağılımı üzerine odaklanmaktadır.

Döngüsel Portföy, Deniz Yatırım Strateji ve Araştırma Bölümü tarafından yapılacak değerlendirmelere göre yıl içerisinde herhangi bir sayı kısıtı olmadan uygun zamanda güncellenebilir.

## Taktiksel Alım Önerileri

Hisse	Öneri tarihi	Mail saati	Gönderim fiyatı*	Son kapanış	K/Z	Ortalama endeks seviyesi**	Güncel fiyat	Endeks Δ
ISMEN	17.11.2025	11:24	40.12	37.48	-6.6%	10,680	14,446	35.3%
AKSA	21.11.2025	11:37	10.26	12.02	17.2%	10,880	14,446	32.8%

Kaynak: Deniz Yatırım Strateji ve Araştırma Bölümü hesaplamaları

\*Matrikste yer alan grafikte 5 dakikalık barm kapanış fiyatı baz alınmıştır.

\*\*Öneri tarihinde, endekste görülen en düşük ve en yüksek seviyenin ortalaması alınmıştır.

\*\*\*Taktiksel Alım önerileri, Strateji ve Araştırma Bölümü ekibi tarafından verilmektedir. Herhangi bir hisse senedi için Taktiksel Alım önerisinde bulunulabilmesi için temel kriter, Araştırma kapsamımız içerisinde yer almasıdır. Buna göre, öneri ve hedef fiyat seviyesinden bağımsız, temel analiz kapsamında açıklanması mümkün olmayan gerekçelerle yakın zaman içerisinde piyasa değerinde azalış olan ve fakat Bölüm tarafından beğenilen şirketler bu öneri kapsamında her zaman değerlendirilebilirler. Hedef fiyat ve öneri seviyesi ile Taktiksel Alım önerisi birbirinden bağımsızdır ve doğrudan ilişki kurulamaz. Ekip, öneri için yukarı yönde %5-10 primlenme söz konusu olduğunda öneriyi sonlandırabilir. Benzer şekilde, %5-10 arası eksi performans gerçekleştiğinde Zarar Kes durumu devreye girecektir. Tüm bunlara ek olarak, paylaşılan öneri(ler) kapaması için her zaman piyasa koşulları gözlemlenir ve herhangi bir K/Z seviyesi olmaksızın sonlandırılabilir.

Hisse	Öneri tarihi	Gönderim fiyatı	Kapatma tarihi	Kapatma fiyatı	K/Z	Ortalama endeks seviyesi	Kapatma endeks seviyesi	Endeks değişim	Rölatif
KRDMD	14.11.2025	23.64	11.12.2025	26.44	12%	10,524	11,282	7%	4.3%
TABGD	01.12.2025	214.90	26.12.2025	232.00	8%	10,998	11,265	2%	5.4%
AKGRT	19.11.2025	6.82	19.01.2026	8.38	23%	10,846	12,824	18%	3.9%
				Ortalama	14%			Ortalama	5%
				Medyan	12%			Medyan	4%

Kaynak: Deniz Yatırım Strateji ve Araştırma Bölümü hesaplamaları

## Değerlemeler

	Piyasa Değeri (milyar TL)	Piyasa Değeri (milyar USD)	BIST 30 Endeksi'ndeki Payı	BIST 100 Endeksi'ndeki Payı	Nominal Hisse Performansı - YBB	Relatif Hisse Performansı - YBB	Hedef Fiyat (TL)	Tavsiye	Kapanış Fiyatı	Yükseliş / Düşüş Potansiyeli
<b>Bancacılık</b>										
Akbank	399,100	8,640	6.2%	4.6%	13%	-12%	118.20	AL	76.75	54.0%
Albaraka Türk	22,075	478	---	---	16%	-10%	11.94	AL	8.83	35.2%
Garanti Bank	592,200	12,820	2.5%	1.9%	2%	-20%	205.73	AL	141.00	45.9%
Halkbank	350,186	7,581	---	0.7%	33%	3%	42.60	TUT	48.74	-12.6%
İş Bankası	372,250	8,059	3.5%	2.6%	10%	-14%	24.46	AL	14.89	64.3%
TSKB	34,412	745	---	0.3%	4%	-19%	18.66	AL	12.29	51.9%
Vakıf Bank	336,943	7,294	0.6%	0.5%	11%	-14%	42.90	AL	33.98	26.3%
Yapı Kredi Bank	341,768	7,399	4.0%	2.9%	12%	-13%	54.30	AL	40.46	34.2%
<b>Aracı Kurumlar</b>										
İş Yatırım	56,220	1,217	---	0.4%	2%	-20%	64.73	AL	37.48	72.7%
<b>Varlık Yönetim Şirketleri</b>										
Gelecek Varlık Yönetimi	8,277	179	---	---	-23%	-40%	118.79	AL	59.25	100.5%
<b>Sigorta</b>										
Agessa Hayat Emeklilik	47,430	1,027	---	---	23%	-4%	320.96	AL	263.50	21.8%
Aksigorta	11,671	253	---	---	6%	-17%	11.00	AL	7.24	51.9%
Anadolu Hayat Emeklilik	44,634	966	---	---	13%	-12%	168.86	AL	103.80	62.7%
Anadolu Sigorta	56,840	1,230	---	0.5%	29%	1%	45.93	AL	28.42	61.6%
Türkiye Sigorta	133,000	2,879	---	0.7%	13%	-12%	10.20	AL	6.65	53.4%
<b>Holdingler</b>										
Alarko Holding	45,620	988	---	0.4%	11%	-14%	141.82	AL	109.40	29.6%
Doğan Holding	60,714	1,314	---	0.5%	37%	7%	31.90	AL	23.20	37.5%
Enka İnşaat	576,600	12,482	2.1%	1.6%	26%	-2%	121.90	TUT	96.10	26.8%
Koç Holding	499,065	10,804	3.3%	2.4%	21%	-6%	314.00	AL	196.80	59.6%
Sabancı Holding	212,558	4,602	3.3%	2.4%	22%	-5%	151.59	AL	101.20	49.8%
Şişecam	142,133	3,077	2.1%	1.6%	22%	-5%	59.41	TUT	46.40	28.0%
Anadolu Grubu Holding	83,338	1,804	---	0.6%	22%	-5%	50.90	AL	34.22	48.7%
<b>Petrol ve Gaz</b>										
Aygaz	49,895	1,080	---	---	20%	-7%	362.00	AL	227.00	59.5%
Petkim	49,041	1,062	0.7%	0.5%	19%	-7%	21.00	TUT	19.35	8.5%
Tüpraş	446,824	9,673	7.0%	5.1%	31%	2%	359.00	AL	231.90	54.8%
<b>Enerji</b>										
Akisa Enerji	100,560	2,177	---	0.5%	13%	-12%	114.70	AL	82.00	30.9%
Alfa Solar Enerji	21,620	468	---	---	44%	12%	64.40	G.G.	58.75	9.6%
Biotrend Enerji	8,760	190	---	---	5%	-18%	22.00	TUT	17.52	25.6%
Galata Wind Enerji	14,494	314	---	---	20%	-6%	36.20	TUT	26.84	34.9%
Enerjisa Enerji	128,146	2,774	---	0.6%	25%	-2%	125.62	G.G.	108.50	15.8%
<b>Demir-Çelik</b>										
Erdemir	281,400	6,092	4.2%	3.1%	71%	33%	42.45	AL	40.20	5.6%
Kardemir (D)	55,092	1,193	0.9%	0.6%	62%	27%	52.00	AL	41.04	26.7%
<b>Kimya, Tarımsal İlaç ve Gübre</b>										
Akisa Akirlik	46,698	1,011	---	0.3%	29%	1%	14.70	AL	12.02	22.3%
Alkim Kimya	5,478	119	---	---	-1%	-23%	23.00	TUT	18.26	26.0%
Hektaş	33,551	726	---	0.3%	30%	1%	4.30	TUT	3.98	8.0%
<b>Otomotiv ve Otomotiv Yan Sanayi</b>										
Doğuş Otomotiv	44,880	972	---	0.4%	17%	-9%	294.30	TUT	204.00	44.3%
Ford Otosan	316,170	6,845	1.7%	1.3%	1%	-22%	121.40	TUT	90.10	34.7%
Kordsa	15,708	340	---	---	67%	30%	77.80	TUT	80.75	-3.7%
Tofaş	157,625	3,412	1.1%	0.8%	36%	6%	451.00	AL	315.25	43.1%
Türk Traktor	45,380	982	---	---	-13%	-32%	635.00	TUT	453.50	40.0%
Otokar	42,750	925	---	0.3%	-27%	-43%	540.00	TUT	356.25	51.6%
Brisa	28,071	608	---	---	7%	-17%	109.90	TUT	92.00	19.5%
<b>Sağlık</b>										
Lokman Hekim	3,387	73	---	---	-17%	-35%	25.27	AL	15.68	61.2%
Meditera Tıbbi Malzeme	3,577	77	---	---	5%	-19%	45.50	TUT	30.06	51.4%
M.P Sağlık	86,433	1,871	---	0.8%	19%	-7%	640.00	AL	452.50	41.4%
Selçuk Ecza Deposu	76,631	1,659	---	---	43%	11%	109.56	TUT	123.40	-11.2%
<b>Perakende ve Toptan</b>										
BİM	472,800	10,235	9.8%	7.2%	47%	14%	499.95	AL	394.00	26.9%
Bizim Toptan	2,203	48	---	---	6%	-18%	36.00	TUT	27.38	31.5%
Ebebek Mağazacılık	13,728	297	---	---	54%	20%	99.00	AL	85.80	15.4%
Mavi Giyim	33,910	734	---	0.6%	2%	-21%	61.23	AL	42.68	43.5%
Migros	126,557	2,740	2.0%	1.4%	35%	5%	946.44	AL	699.00	35.4%
Şok Marketler	30,228	654	---	0.3%	0%	-22%	80.00	AL	50.95	57.0%
<b>Gıda ve İçecek</b>										
Coca Cola İçecek	230,841	4,997	---	1.3%	43%	11%	108.57	AL	82.50	31.6%
TAD Gıda	69,504	1,505	---	0.3%	30%	1%	375.00	AL	266.00	41.0%
Ülker	43,094	923	---	0.4%	8%	-16%	159.80	TUT	116.70	36.9%
Armada Gıda	42,475	919	---	---	302%	213%	109.60	TUT	160.90	-31.9%
Ofis Yem Gıda	8,475	183	---	---	-16%	-35%	69.30	TUT	57.95	19.6%
Büyük Şeffir Gıda	3,627	79	---	---	-33%	-48%	20.28	AL	6.78	199.1%
Anadolu Efes	126,118	2,730	1.2%	0.9%	37%	7%	29.00	AL	21.30	36.2%
<b>Beyaz Eşya ve Mobilya</b>										
Arçelik	71,695	1,552	---	0.3%	5%	-18%	163.00	AL	106.10	53.6%
Vestel Beyaz Eşya	10,288	223	---	---	-18%	-36%	9.50	TUT	6.43	47.7%
Vestel Elektronik	8,427	182	---	0.1%	-12%	-32%	33.00	TUT	25.12	31.4%
Yataş	6,151	133	---	---	3%	-20%	65.00	AL	41.06	58.3%
<b>Telekom &amp; Teknoloji &amp; Yazılım</b>										
Aztek Teknoloji	5,470	118	---	---	33%	3%	6.00	TUT	5.47	9.7%
Hittit Bilgisayar Hizmetleri	12,538	271	---	---	0%	-22%	77.00	AL	41.76	84.4%
İndeks Bilgisayar	8,513	184	---	---	44%	13%	14.00	AL	11.35	23.3%
Karel Elektronik	9,026	195	---	---	33%	4%	15.00	AL	11.20	33.9%
Logo Yazılım	13,557	293	---	---	-2%	-23%	240.14	AL	142.70	68.3%
Turkcell	252,780	5,472	3.4%	2.5%	23%	-4%	174.40	AL	114.90	51.8%
Türk Telekom	227,675	4,929	0.9%	0.7%	13%	-12%	83.00	AL	65.05	27.6%
<b>Savunma</b>										
Aselsan	1,713,420	37,092	13.9%	10.3%	62%	26%	304.70	TUT	375.75	-18.9%
<b>Yapı Malzemeleri</b>										
Akçansa	42,693	924	---	---	36%	6%	250.00	TUT	223.00	12.1%
Çimsa	48,603	1,052	---	0.5%	12%	-13%	71.50	AL	51.40	39.1%
Kalekim	14,674	318	---	---	-8%	-28%	59.35	AL	31.90	86.0%
<b>Havacılık</b>										
Pegasus	90,600	1,961	1.2%	0.9%	-5%	-26%	305.50	G.G.	181.20	68.6%
TAV Havalimanları	106,078	2,296	1.5%	1.1%	-2%	-24%	425.50	AL	292.00	45.7%
Türk Hava Yolları	449,535	9,732	6.7%	5.0%	21%	-5%	404.90	G.G.	325.75	24.3%
<b>GYO lar</b>										
Emlak GYO	79,268	1,716	1.2%	0.9%	2%	-20%	33.40	AL	20.86	60.1%
Torunlar GYO	101,400	2,195	---	---	44%	12%	113.30	AL	101.40	11.7%
Rönesans Gayrimenkul Yatır	67,325	1,457	---	---	48%	15%	310.10	AL	203.40	52.5%

Kaynak: Deniz Yatırım Strateji ve Araştırma Bölümü hesaplamaları 85.1% 73.7%

## Strateji ve Araştırma Bölümü kapsamındaki hisselerle ait öneri dağılımı

Araştırma öneri dağılımı

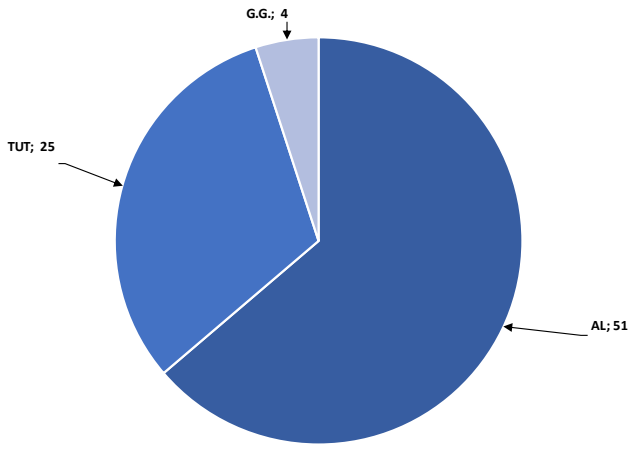

Kaynak: Deniz Yatırım Strateji ve Araştırma Bölümü

Araştırma kapsamı sektörel dağılımı

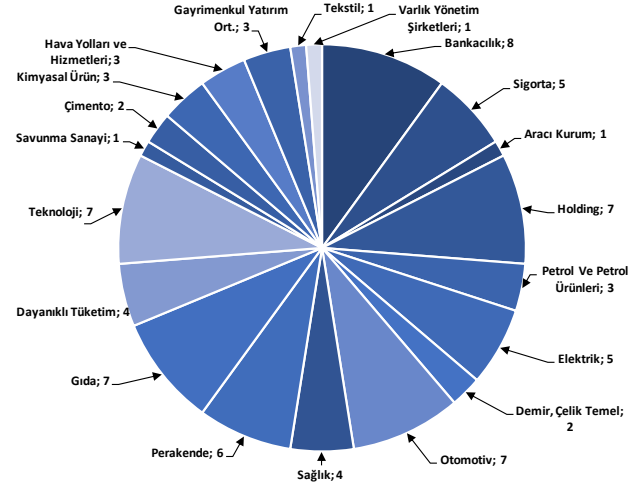

Kaynak: Deniz Yatırım Strateji ve Araştırma Bölümü

## Haftalık takvim

Haftalık Takvim, 15 - 21 Haziran 2026							Beklenti	Önceki
Tarih	Gün	Saat	Ülke	Olay				
15 Haziran	Pazartesi	10:00	TR	Sanayi Üretimi (Aylık)		--	-0.80%	
		10:00	TR	Sanayi Üretimi (Yıllık)		--	-1.10%	
		11:00	TR	Merkezi Hükümet Bütçe Dengesi		--	-338.7b	
		12:00	EUR	Sanayi Üretimi (Mevsimsellikten Arındırılmış) (Aylık)		0.20%	0.20%	
		12:00	EUR	Sanayi Üretimi (Yıllık)		0.40%	-2.10%	
		12:00	EUR	Ticaret Dengesi (M.A.)		--	3.5b	
		12:00	EUR	Ticaret Dengesi (Mevsimsellikten Arındırılmamış)		--	7.8b	
		15:30	ABD	Empire State İmalat Endeksi		12.5	19.6	
		16:15	ABD	Sanayi Üretimi (Aylık)		0.20%	0.70%	
16 Haziran	Salı	16:15	ABD	Kapasite Kullanım Oranı		76.20%	76.10%	
		10:00	TR	Perakende Ticaret (Yıllık)		--	21.20%	
		10:00	TR	Konut Fiyat Endeksi (Yıllık)		--	26.60%	
		10:00	TR	Konut Fiyat Endeksi (Aylık)		--	1.80%	
		12:00	EUR	ZEW Ekonomik Hissiyatı		--	-9.1	
		12:00	EUR	İşçilik Maliyetleri (Yıllık)		--	3.40%	
		15:30	ABD	İthalat Fiyat Endeksi (Aylık)		--	1.90%	
		15:30	ABD	İthalat Fiyat Endeksi (Yıllık)		--	4.20%	
		15:30	ABD	İhracat Fiyat Endeksi (Aylık)		--	3.30%	
		15:30	ABD	İhracat Fiyat Endeksi (Yıllık)		--	8.80%	
		15:30	ABD	Konut Başlangıçları		1430k	1465k	
		15:30	ABD	Konut Başlangıçları (Aylık)		-2.20%	-2.80%	
		15:30	ABD	İnşaat İzinleri		1428k	1423k	
		15:30	ABD	İnşaat İzinleri (Aylık)		-0.20%	4.40%	
		17 Haziran	Çarşamba	12:00	EUR	TÜFE (Yıllık)		3.20%
12:00	EUR			TÜFE (Aylık)		0.10%	0.10%	
12:00	EUR			Çekirdek TÜFE (Yıllık)		2.50%	2.50%	
15:30	ABD			Perakende Satışlar (Aylık)		0.50%	0.50%	
15:30	ABD			Çekirdek Perakende Satışlar (Aylık)		0.40%	0.70%	
17:00	ABD			Devam Eden Konut Satışları (Aylık)		--	1.40%	
17:00	ABD			Devam Eden Konut Satışları NSA (Yıllık)		--	3.30%	
21:00	ABD			FOMC Faiz Kararı (Üst Sınır)		3.75%	3.75%	
21:00	ABD			FOMC Faiz Kararı (Alt Sınır)		3.50%	3.50%	
18 Haziran	Perşembe	10:00	TR	Konut Satışları		--	126.8k	
		10:00	TR	Konut Satışları (Yıllık)		--	2.60%	
		11:00	EUR	ECB Cari İşlemler Dengesi (M.A.)		--	14.9b	
		14:30	TR	Yabancı Net Tahvil Yatırımı		--	-\$280m	
		14:30	TR	Yabancı Net Hisse Senedi Yatırımı		--	-\$857m	
		15:30	ABD	İşsizlik Başvurusu Başvuruları		--	229k	
19 Haziran	Cuma	23:00	ABD	TIC Net Uzun Vadeli İşlemler		--	\$81.3b	
		10:00	TR	Reel Sektör Güven Endeksi (M.A.)		--	101	
		10:00	TR	Reel Sektör Güven Endeksi (M. Arındırılmamış)		--	103.3	
		10:00	TR	Kapasite Kullanım Oranı		--	74.20%	
20 - 21 Haziran		Hafta sonu						

\*(M.A.):Mevsimsellikten arındırılmış

Kaynak: Bloomberg, Deniz Yatırım Strateji ve Araştırma

## Yasal Uyarı

Bu rapor/e-posta içerisinde yer alan değerlendirmeler Deniz Yatırım Menkul Kıymetler A.Ş. tarafından, güvenilir olduğuna inanılan kaynaklardan elde edilen bilgi ve veriler kullanılarak genel nitelikte hazırlanmıştır. Raporda yer alan ifadeler, mali durumunuz ile risk ve getiri tercihlerinize uygun olmayabilir ve hiçbir şekilde alış veya satış yapılması yönünde yönlendirme olarak değerlendirilmemelidir. Deniz Yatırım, bu bilgilerin doğru, eksiksiz ve değişmez olduğunu garanti etmemektedir. Bu sebeple, okuyucuların, bu raporlardan elde edilen bilgilere dayanarak hareket etmeden önce, bilgilerin doğruluğunu teyit etmeleri önerilir ve bu bilgilere dayanarak aldıkları kararlarda sorumluluk okuyucuların kendilerine aittir. Bilgilerin eksikliği ve yanlışlığından Deniz Yatırım hiçbir şekilde sorumlu tutulamaz. Ayrıca, Deniz Yatırım ve DenizBank Finansal Hizmetler Grubu çalışanları ve danışmanlarının, herhangi bir şekilde bu rapor/e-posta içerisinde yer alan bilgiler dolayısıyla ortaya çıkabilecek, doğrudan veya dolaylı zararlarla ilgili herhangi bir sorumluluğu yoktur. Burada yer alan bilgiler sermaye piyasası aracına yönelik bir yatırım tavsiyesi, alım-satım önerisi ya da getiri vaadi değildir ve yatırım danışmanlığı kapsamında yer almamaktadır. Yatırım Danışmanlığı hizmeti; yetkili kuruluşlar tarafından imzalanacak yatırım danışmanlığı sözleşmesi çerçevesinde kişilerin risk ve getiri tercihleri dikkate alınarak kişiye özel sunulmaktadır. Buradaki içeriğin hiçbir bölümü Deniz Yatırım Menkul Kıymetler A.Ş.'nin yazılı izni olmadan çoğaltılamaz, hiçbir şekilde ortamda yayımlanamaz, alıntı yapılamaz ve kullanılamaz. Sadece burada yer alan bilgilere dayanarak yatırım kararı verilmesi beklentilerinize uygun sonuçlar doğurmayabilir.

© DENİZ INVEST 2026

## Derecelendirme

Deniz Yatırım Analistleri, her hisse senedi için bir veya birden fazla değerlendirme yöntemi kullanarak 12 aylık hedef değerler (fiyatlar) ve buna bağlı olarak potansiyel getirileri hesaplamaktadır. 12 ay derecelendirme sistemimiz; AL, TUT ve SAT olmak üzere 3 farklı genel yatırım tavsiyesi içerir.

**AL:** Hisse senedinin gelecek 12 ay toplam potansiyel getirisinin en az %20 ve üzerinde oluşması şeklindeki değerlendirme ifade etmektedir.

**TUT:** Hisse senedinin gelecek 12 ay toplam potansiyel getirisinin %0-20 aralığında oluşması şeklindeki değerlendirme ifade etmektedir.

**SAT:** Hisse senedinin gelecek 12 ay toplam potansiyel getirisinin %0'dan daha düşük seviyelerde oluşması şeklindeki değerlendirme ifade etmektedir.

Derecelendirme	Potansiyel Getiri (PG), 12-ay
AL	≥%20
TUT	%0-20
SAT	≤%0

Kaynak: Deniz Yatırım

Deniz Yatırım Analistleri, hisse senetlerini; potansiyel katalizörler, tetikleyici gelişmeler, riskler ile piyasa, sektör ve rakip firma gelişmeleri ışığında değerlendirmektedir. Analistlerimiz, genel yatırım tavsiyesinin kamuoyuyla paylaşılmasını takip eden süreçte hisse senetlerini titizlikle yakından takibe devam etmekte; ancak, hisse senedi fiyatındaki dalgalanmalardan ötürü değerler, derecelendirme sistemimizdeki sınırları aştığı takdirde, hisse senedi hakkında sundukları tavsiyeyi değiştirmemeyi ve/veya Gözden Geçirme (GG) sürecine almayı tercih edebilirler. Olası Gözden Geçirme (GG) durumunda, analistlerimiz açısından derecelendirme ve/öneri güncelleme noktasında herhangi bir zaman kısıtlaması kesinlikle söz konusu değildir. Kimi durumlarda, değerlendirme açısından, matematiksel olarak yükseliş potansiyeli veya düşüş riskinin doğması durumunda, analistlerimiz, AL-TUT-SAT önerilerinin dışında, sektör ve şirket ile ilgili genel gidişatı ve son gelişmeleri gözeterek derecelendirmeye temel oluşturan potansiyel getiri seviyelerinin dışında önerilerde bulunma haklarını saklı tutarlar. Bu gibi durumlarda, bahse konu şirket(ler)in, içerisinde buldukları sektörün genel koşulları, muhtemel risk ve getiri başlıkları, açıklanan son finansallarındaki parametreler, politik ve jeopolitik gibi farklı birçok girdi gözetilerek değerlendirilme bulunabilir. Analistlerimiz, AL-TUT-SAT önerilerini belirlerken, sadece matematiksel değerlerin gözetildiği, mekanik bir süreç yürütmemektedirler.