günlük bülten

Tarih	BIST 100	Endeks değişim	İşlem hacmi, mio TRY	Hacim değişim
27.01.2026	13107	-0.5%	195,096	1.4%
26.01.2026	13177	1.4%	192,388	5.9%
23.01.2026	12993	1.1%	181,630	-17.4%
22.01.2026	12851	1.0%	219,842	5.7%
21.01.2026	12728		208,056	
Tarih	**BIST 100**	**Endeks değişim**	**İşlem hacmi, mio USD**	**Hacim değişim**
27.01.2026	303	-0.6%	4,504	1.4%
26.01.2026	304	1.2%	4,443	5.7%
23.01.2026	301	1.1%	4,204	-17.3%
22.01.2026	297	0.9%	5,086	5.6%
21.01.2026	295		4,814	

Kaynak: Deniz Yatırım Strateji ve Araştırma Bölümü hesaplamaları

Piyasa özeti					
Yerel piyasa	**Kapanış**	**Önceki**	**Değişim**	**Yıl başlangıcı**	**Değişim**
BIST 30	14288	14445	-1.1%	12224	16.9%
BIST 100	13107	13177	-0.5%	11262	16.4%
USDTRY	43.40	43.37	0.1%	42.96	1.0%
EURTRY	52.27	51.54	1.4%	50.52	3.5%
GBPTRY	60.13	59.36	1.3%	57.92	3.8%
Sepet kur	47.84	47.46	0.8%	46.74	2.4%
2y TR tahvil	34.40%	34.54%	-14	36.84%	-244
10y TR tahvil	29.41%	29.24%	17	28.96%	45
AOFM	37.01%	37.01%	0	38.00%	-99
5y CDS	213	212	1	204	9
FX	**Kapanış**	**Önceki**	**Değişim**	**Yıl başlangıcı**	**Değişim**
EURUSD	1.2041	1.1880	1.4%	1.1746	2.5%
GBPUSD	1.3849	1.3680	1.2%	1.3475	2.8%
USDJPY	152.21	154.18	-1.3%	156.71	-2.9%
Emtia	**Kapanış**	**Önceki**	**Değişim**	**Yıl başlangıcı**	**Değişim**
Ons altın, USD	5,180	5,009	3.4%	4,319	19.9%
Ons gümüş, USD	112.08	103.78	8.0%	71.66	56.4%
Brent, USD	67.57	65.59	3.0%	60.85	11.0%
Global endeksler	**Kapanış**	**Önceki**	**Değişim**	**Yıl başlangıcı**	**Değişim**
Dow Jones	49003	49412	-0.8%	48063	2.0%
S&P 500	6979	6950	0.4%	6846	1.9%
Nasdaq Comp.	23817	23601	0.9%	23242	2.5%
DAX	24894	24933	-0.2%	24490	1.6%
FTSE 100	10208	10149	0.6%	9931	2.8%

Kaynak: Deniz Yatırım Strateji ve Araştırma Bölümü hesaplamaları

En çok yükselenler & düşenler (BIST 100)				
En çok yükselenler	**Hisse kodu**	**Son kapanış**	**Gün değ.**	**Hacim, mio TRY**
Kiler Holding	KLRHO	447.50	6.6%	842
İzdemir Enerji Elektrik Üretim	IZENR	9.80	5.3%	558
Eczacıbaşı İlaç	ECILC	128.90	5.1%	1,184
Pasifik Eurasia Lojistik Dış Ticaret	PASEU	175.00	4.8%	3,078
Tureks Turizm	TUREX	8.03	4.4%	647
Destek Finans Faktoring	DSTKF	730.00	4.3%	701
En çok düşenler	**Hisse kodu**	**Son kapanış**	**Gün değ.**	**Hacim, mio TRY**
Türkiye Sigorta	TURSG	11.51	-4.7%	881
Aselsan	ASELS	310.50	-3.9%	22,467
Margun Enerji	MAGEN	41.10	-3.8%	259
Doğuş Otomotiv	DOAS	226.20	-3.7%	865
Migros	MGROS	613.50	-3.3%	2,557
Yapı Ve Kredi Bankası	YKBNK	36.98	-3.2%	10,028

5 Yıllık Ülke Risk Primi (CDS) (baz puan)

Piyasa yorumu:

Bu sabah karışık açılış ve sonrasında 12850 – 13340 arasında işlem aktivitesi bekliyoruz.

Dün endeks -0.53% değişimle 13.107 seviyesinde kapattı. İşlem hacmi yüksek seviyede gerçekleşti.

Günlük Bültenimizin ilerleyen sayfalarında detaylı şekilde görebileceğiniz Seçilmiş İndikatörler Puanlama Sistemimize göre bugün öne çıkan ilk 5 hisse senedi: **ENKAI, MAVI, PATEK, SASA ve DOHOL**. İlgili sayfada sistemimizin metodolojisini ve uyarı notunu okumanızı önemle belirtmek isteriz.

Son iş günü kapanışına göre, eşit dağıtım oranı ile oluşturulan Deniz Yatırım Model Portföyümüz günlük bazda %-0.21, BIST 100 endeksi ise %-0.53 seviyelerinde performans sergilemiştir.

Strateji ve Araştırma Bölümümüzün hazırladığı teknik takip bültenine ulaşmak için lütfen aşağıdaki başlığa tıklayınız.

BIST Teknik Takip Bülteni, 27.01.2026

4Ç25 beklentilerimizi için yayımladık: 4Ç25 Kar Tahminlerimiz

Araştırma kapsamımızda yer alan şirketler için genişletilmiş kar tahmin raporumuzu yayımladık:

4Ç25 Kar Tahmin Raporu (Toplulaştırılmış)

Bugünün haberleri:

Piyasa gelişmesi

- **BIST Günlük Açığa Satış İşlemleri**
- **Beyaz Eşya Sektörü:** Beyaz eşyada ihracat hacmi 8 yıl öncesine döndü / sınırlı olumsuz

Hisse senetleri

- **ALARK & ENKAI & KCHOL:** 4Ç25 Beklentimiz
- **YATAS:** 4Ç25 Beklentimiz
- **CIMSA:** 4Ç25 Beklentimiz
- **GWIND:** 4Ç25 Beklentimiz
- **ULKER:** 4Ç25 Beklentimiz
- **MGROS:** Dağıtım merkezi çalışanlarının Migros bünyesine katılması hk / nötr
- **SAHOL:** Sabancı'dan ikinci yüzyıl stratejisi: CEO'dan CarrefourSA ve Teknosa açıklaması / sınırlı olumlu

- **ALFAS:** Yeni iş ilişkisi hakkında/ olumlu
- **OTKAR:** Automecanica S.A paylarının devralınmasına yönelik mutabakat zaptı imzalanması/ olumlu
- **GLCVY:** Tahsili Gecikmiş Alacak Portföyü Alımı / nötr
- **DOAS:** Skoda Auto A.S. ile Suriye Arap Cumhuriyeti Distribütörlüğü için Niyet Mektubu (Letter of Intent) İmzalanması / olumlu
- **AKCNS & SAHOL:** Akçansa paylarının satın alınmasına ilişkin bağlayıcı teklif alınması / olumlu

4Ç25 beklentileri

- **ANHYT**: Anadolu Hayat Emek. bugün piyasa kapanışının ardından 4Ç25 finansal sonuçlarını açıklayacak. Beklentimiz Şirket'in 1.584 milyon TL net kar açıklaması yönünde. Piyasa beklentisi ise Şirket'in 1.638 milyon TL net kar açıklaması yönünde.

Piyasa notları

ABD endeksleri, güçlü şirket bilançolarının piyasa yükselişini desteklemeye devam edeceği beklentisiyle pozitif seyrini sürdürdü. Majör endekslerde Dow Jones %0,83 değer kaybederken, S&P 500 %0,41 ve Nasdaq %0,91 yükselişle günü pozitif tarafta tamamladı.

Trump yönetiminin 2027 yılında Medicare Advantage geri ödeme oranlarını sabit tutmayı planladığını açıklamasının ardından sağlık sigortası hisselerinde sert satışlar izlendi. Humana ve UnitedHealth Group hisseleri sırasıyla %21,13 ve %19,61 değer kaybetti. UnitedHealth hisselerindeki satış baskısının, şirketin dördüncü çeyrek gelirlerinin beklentilerin altında kalması ve 2026 yılına ilişkin zayıf gelir öngörüsü sonrasında derinleştiği görüldü.

Şirket bilançoları cephesinde General Motors, beklentileri aşan kâr açıklamasının yanı sıra 6 milyar dolarlık yeni hisse geri alım yetkisi duyurdu. Bu gelişmelerin ardından General Motors hisseleri yaklaşık %9 yükseldi. Öte yandan American Airlines, hem gelir hem de kâr tarafında beklentilerin altında kaldı. Şirketin 2026 yılı için güçlü gelir büyümesi öngörmesine rağmen hisseleri günü %7 düşüşle tamamladı.

Makroekonomik veri tarafında, ABD tüketici güven endeksi Ocak ayında 84,5 seviyesine gerileyerek Mayıs 2014'ten bu yana en düşük düzeyine indi. Anket detaylarında, siyasi belirsizliklerin yanı sıra enflasyon ve iş gücü piyasasına ilişkin endişelerin tüketici güvenindeki bozulmada etkili olduğu izlendi. ABD'de bugün piyasaların odağında yılın ilk FOMC toplantısı bulunuyor.

ABD dolarına yönelik olumsuz algının güçlenmesiyle birlikte değerli metallerde yükseliş ivmesi sürdü. Trump'ın doların son dönemdeki zayıflığından endişe duymadığını ifade etmesi, piyasalardaki eğilimi destekledi. Bu açıklamaların ardından spot altın %1,3 artışla 5.244 dolar/ons seviyesine yükselirken, spot gümüş %3,1 primle 115,56 dolar/ons seviyesinde işlem gördü. Dolar endeksi 95,6'ya gerilerken, euro/dolar paritesi 1,20 seviyesine çıkarak 2021'den bu yana en yüksek düzeyini test etti.

Yurt içinde BIST 100 endeksi günü %0,53 değer kaybıyla 13.106,99 puandan tamamladı. Endekste önceki kapanışa göre 70,33 puanlık düşüş yaşanırken, toplam işlem hacmi 195,1 milyar TL olarak gerçekleşti. Bankacılık endeksi %1,32 gerilerken, holding endeksi %1,74 yükseldi. Sektör endeksleri arasında en fazla yükseliş %2,9 ile finansal kiralama ve faktoring endeksinde olurken, en fazla düşen sektör %1,74 ile orman, kâğıt ve basım oldu.

Türkiye Cumhuriyet Merkez Bankası Başkanı Fatih Karahan, Gaziantep'te gerçekleştirdiği Para Politikası ve Ekonomik Görünüm başlıklı sunumunda enflasyondaki düşüşün reel sektör üzerindeki olumlu etkilerine ve fiyat istikrarının önemine dikkat çekti. Karahan, enflasyon beklentilerindeki iyileşmenin kredi ve tahvil faizlerini aşağı çektiğini, faiz indirimlerinin ancak enflasyon kontrol altındayken etkili olabileceğini vurguladı. Sunumda, enflasyonun Mayıs 2024'ten bu yana genele yayılan bir gerileme gösterdiği ve 63 ay sonra ilk kez iki ay üst üste %1'in altında gerçekleştiği ifade edilirken, bu sürecin maliyet baskılarını azalttığı ve özellikle işyeri kira enflasyonundaki düşüşün maliyetleri hafiflettiği belirtildi.

Bugün piyasa kapanışının ardından ANHYT'nin finansal sonuçlarının açıklanması bekleniyor.

Piyasa gelişmesi

Beyaz Eşya Sektörü: Beyaz eşyada ihracat hacmi 8 yıl öncesine döndü / sınırlı olumsuz

2025 yılında 6 ana ürün grubunda iç satışlarda geçen yıla kıyasla yüzde 3 oranında bir daralma yaşandı. İhracatta son yıllarda gözlemlenen gerileme trendi devam ederken 2025 yılında ihracat, bir önceki yıla kıyasla yüzde 10 oranında azaldı. İhracatta devam eden düşüş üretim adetlerine de yansıdı ve 2025 yılı üretim miktarı geçen yıla göre yüzde 9 oranında geriledi.

TÜRKBESD Başkanı Alper Şengül, ihracat hacminin 2017 seviyelerine geri döndüğünü söylerken son 10 yılın kazanımlarının kaybedilme riskine dikkat çekti. Şengül, "Üretiminin yaklaşık yüzde 70'ini ihraç eden bir sektör olarak, bu kayıpların kalıcı hale gelmemesi için ihracatı destekleyecek politikalara her zamankinden daha fazla ihtiyaç duyuyoruz" dedi.

2025 yılı beyaz eşya üreticileri açısından zayıf bir yıl oldu. 2026 yılı için içeride faiz indirimi ve dezenflasyon sürecinin kademeli şekilde devam edecek olması destekleyici unsurlar olarak karşımıza çıkarken, yılın ikinci yarısında daha fazla etkili olacağını düşünüyoruz. Dış talep açısından ise Avrupa'da faizlerde önemli bir değişiklik beklenmezken, zorlu piyasa koşullarının devam edip etmeyeceğini takip edeceğiz. Diğer yandan, 2025 yılında güçlü seyreden ve sektör için önemli olan EURUSD paritesi ile üreticilerin karlılıkları açısından destekleyici olan ham madde fiyatlarının seyrinin de yakından takip edilmesi gerektiğinin altını çizmek isteriz.

Haber için link | Bloomberg HT

BIST Günlük Açığa Satış İşlemleri

- Toplam açığa satış 44,580,699,988 TL olmuştur. Toplam açığa satış hacmi, BIST 100 işlem hacmine oranla %23 seviyesinde gerçekleşti.
- Açığa satılan hisselerin toplam işlem hacmi 173,938,951,428 TL, açığa satılan hisselerin toplam işlem adedi ise 5,202,557,985 olmuştur. Toplam açığa satılan işlem adedi 1,085,880,821 olarak kaydedildi.
- Dün en yüksek açığa satış hacmi ASELS hissesinde gerçekleşirken, açığa satış hacmi 7,065,016,335 TL olarak kaydedilmiştir. ASELS hissesinin toplam açığa satış içerisindeki payı ise %15.8 seviyesinde gerçekleşmiştir.
- Dün en düşük açığa satış hacmi KUYAS hissesinde gerçekleşirken, açığa satış hacmi 30,855,767 TL seviyesinde yer aldı. KUYAS hissesinin toplam açığa satış içerisindeki payı ise %0.069 olarak gerçekleşti.

BIST açığa satış işlemleri ait detay ve analizlerimizi içeren çalışmamıza aşağıda yer alan link üzerinden ulaşabilirsiniz.

Kapsamlı rapor için link | BIST Günlük Açığa Satış İşlemleri

Hisse senetleri

ALARK & ENKAI & KCHOL: 4Ç25 Beklentimiz

Araştırma kapsamı | Holding (mio TRY)	Gerçekleşen		Tahmin	Tahmin	Tahmin	
ALARK	4Ç24	3Ç25	*4Ç25*	Çeyrek Δ	Yıllık Δ	Bilanço açıklama tarihi: 9-10 Mart
Net satış geliri						Enerji işkolu geçen çeyreğe paralel bir dönemi geride bırakırken, tarım işkolunun zarar yazmaya devam edeceği düşüncesindeyiz.
FAVÖK						
Net kar	2,105	3,299	**1,217**	**-63%**	**-42%**	

Araştırma kapsamı | Holding (mio TRY)	Gerçekleşen		Tahmin	Tahmin	Tahmin	
KCHOL	4Ç24	3Ç25	*4Ç25*	Çeyrek Δ	Yıllık Δ	Bilanço açıklama tarihi: 11 Şubat
Net satış geliri						Azalan Tüpraş katkısı ve ertelenmiş vergi gideri kaynaklı net karın çeyreksel bazda daralacağını tahmin ediyoruz.
FAVÖK						
Net kar	-7,996	7,983	**4,416**	**-45%**	**a.d.**	

Araştırma kapsamı | Holding (mio TRY)	Gerçekleşen		Tahmin	Tahmin	Tahmin	
ENKAI	4Ç24	3Ç25	*4Ç25*	Çeyrek Δ	Yıllık Δ	Bilanço açıklama tarihi: 4-5 Mart
Net satış geliri	31,696	44,603	**43,316**	**-3%**	**37%**	Enerji üretimi yıllık bazda artış kaydederken, inşaat işkolunda güçlü seyir korunuyor. Bu çerçevede, FAVÖK ve net karda yıllık bazda büyümeler göreceğimizi tahmin ediyoruz.
FAVÖK	8,140	8,409	**8,762**	**4%**	**8%**	
Net kar	7,330	10,711	**9,052**	**-15%**	**23%**	

YATAS: 4Ç25 Beklentimiz

Araştırma kapsamı | Mobilya (mio TRY)	Gerçekleşen		Tahmin	Tahmin	Tahmin	
YATAS	4Ç24	3Ç25	*4Ç25*	Çeyrek Δ	Yıllık Δ	Bilanço açıklama tarihi: Mart ilk hafta
Net satış geliri	5,341	5,554	**6,178**	**11%**	**16%**	Adet bazlı satışlarda iyileşmenin etkisiyle 4Ç25 finansallarında cironun yıllık bazda %16 artış göstermesini, FAVÖK marjının ise %11,7 seviyesinde oluşmasını bekliyoruz.
FAVÖK	646	578	**720**	**25%**	**12%**	
Net kar	22	-26	**50**	**a.d.**	**129%**	

CIMSA: 4Ç25 Beklentimiz

Araştırma kapsamı | Çimento (mio TRY)	Gerçekleşen		Tahmin	Tahmin	Tahmin	
CIMSA	4Ç24	3Ç25	*4Ç25*	Çeyrek Δ	Yıllık Δ	Bilanço açıklama tarihi: Şubat son hafta
Net satış geliri	11,127	11,730	**11,085**	**-5%**	**0%**	Tonaj bazlı satışlardaki yatay seyre rağmen fiyatlama ortamındaki iyileşmelerin son çeyrek finansallarını desteklemesini, trading hacminin de bu görünümü güçlendirmesini bekliyoruz. Bununla birlikte, Mannok etkisinin geçen yılın son çeyreğinde devreye girmesi nedeniyle bu yıl söz konusu katkının normalleşeceğini öngörüyoruz.
FAVÖK	1,235	2,480	**2,342**	**-6%**	**90%**	
Net kar	-631	1,324	**849**	**-36%**	**a.d.**	

GWIND: 4Ç25 Beklentimiz

Araştırma kapsamı | Elektrik (mio TRY)	Gerçekleşen		Tahmin	Tahmin	Tahmin	
GWIND	4Ç24	3Ç25	*4Ç25*	Çeyrek Δ	Yıllık Δ	Bilanço açıklama tarihi:
Net satış geliri	755	989	**570**	**-42%**	**-25%**	Elektrik üretim verileri ve elektrik fiyatlar paralelinde zayıf finansal sonuçlar açıklamasını bekliyoruz.
FAVÖK	450	693	**393**	**-43%**	**-13%**	
Net kar	250	304	**188**	**-38%**	**-25%**	

ULKER: 4Ç25 Beklentimiz

Araştırma kapsamı | Gıda (mio TRY)	Gerçekleşen		Tahmin	Tahmin	Tahmin	
ULKER	4Ç24	3Ç25	*4Ç25*	Çeyrek Δ	Yıllık Δ	Bilanço açıklama tarihi: 10 Mart
Net satış geliri	29,379	26,518	**27,946**	**5%**	**-5%**	Yıllık bazda reel büyüme beklemediğimiz bu çeyrekte operasyonel kar marjında da daralma öngörüyoruz.
FAVÖK	5,291	4,704	**4,895**	**4%**	**-7%**	
Net kar	3,563	1,114	**908**	**-18%**	**-75%**	

MGROS: Dağıtım merkezi çalışanlarının Migros bünyesine katılması hk / nötr

Migros, son yıllarda yapılan depo yatırımları ile büyüyen dağıtım merkezleri operasyonlarını ana faaliyetleriyle uçtan uca entegre edebilmek için, Türkiye genelinde taşeron firmalarca yönetilmekte olan 43 dağıtım merkezindeki çalışanları bünyesine kattı. Bu suretle, dağıtım merkezlerinde görev yapan 7.875 çalışan Migros kadrosuna geçerek, kazanılmış haklarının yanı sıra, Migros'ta 54 yıldan beri uygulanan toplu iş sözleşmesi kapsamındaki sendikal haklardan da faydalanabilecektir.

İlgili çalışanlara yönelik personel maliyetlerinin halihazırda Şirket finansallarında yer almasından ötürü kadro sürecinin gelecek dönem finansalları üzerinde anlamlı bir etki yaratmasını beklememekteyiz. Bu doğrultuda, haberin MGROS payları açısından etkisini nötr olarak değerlendiriyoruz.

SAHOL: Sabancı'dan ikinci yüzyıl stratejisi: CEO'dan CarrefourSA ve Teknosa açıklaması / sınırlı olumlu

1 Haziran 2025 itibarıyla Sabancı Holding CEO'luğu görevini devralan Kıvanç Zaimler, Sabancı Center'da düzenlenen basın buluşmasında Topluluğun 2029 yol haritasını ve ikinci yüzyıl vizyonunu paylaştı.

Perakende tarafına ilişkin mesaj veren Zaimler, "CarrefourSA ve Teknosa portföyümüzde gözden geçirdiğimiz şirketler" dedi. Zaimler, "Enerjisa ve Çimsa kendi kaynağıyla büyüyor. Büyüme alanlarına izin vereceğiz" ifadeleriyle bu alanların öncelikli olmaya devam edeceğini vurguladı.

Sabancı Holding'in orta vadeli büyüklük hedefini de paylaşan Zaimler, "2029'a kadar 20 milyar dolar net aktif değerine ulaşacağız" dedi.

Holding'in vizyonu ve orta vadeli stratejilerini içeren açıklamaları SAHOL payları açısından sınırlı olumlu olarak değerlendiriyoruz.

Haber için link | CNBC-e

ALFAS: Yeni iş ilişkisi hakkında/ olumlu

Şirket, Ecogreen Elektrik Enerji Üretim A.Ş. firmasından, güneş paneli satışına yönelik KDV dahil yaklaşık 13.500.000 USD (On üç milyon beş yüz bin ABD Doları) tutarında yeni bir sipariş almıştır.

Şirket'in son açıklanan yıla ait cironun yaklaşık %8'ine denk gelen yeni iş anlaşmasının gelecek dönem finansallarına katkısını ve ALFAS paylarına etkisini olumlu olarak değerlendiriyoruz.

OTKAR: Automecanica S.A paylarının devralınmasına yönelik mutabakat zaptı imzalanması/ olumlu

Şirket'in Romanya'da kurulu ve savunma sanayi alanında faaliyet gösteren Automecanica S.A. ("Automecanica") sermayesinin %96,77'sini temsil eden payları devralması amacıyla, Şirket ile Automecanica pay sahipleri Andrei Scobioala ve Automecanica SKB Property SRL arasında, pay alım sözleşmesi müzakereleri öncesinde ana ilkelerin belirlenmesine yönelik bir Mutabakat Zaptı imzalanmıştır. Mutabakat zaptı uyarınca pay alım bedelinin 87.838.773 Avro (edinimi öngörülen %96,77 oranındaki paylar için yaklaşık 85.000.000 Avro'ya denk gelmektedir) tutarındaki şirket değeri esas alınarak belirlenmesi, ayrıca işlemin net borç ve işletme sermayesi dâhil kapanış düzeltmelerine tâbi olması öngörülmekte olup, nihai tutar kapanışta kesinleşecektir.

İşlem'in kapanışı, Automecanica için gerçekleştirilecek detaylı inceleme sürecinin Şirket için tatmin edici şekilde tamamlanmasını takiben taraflar arasında bir Pay Devir Sözleşmesi imzalanması ile Romanya'nın rekabet ve milli savunma kurumlarının izinlerinin alınması dâhil belirli kapanış koşullarına tâbi olup, kapanışın Nisan 2026 sonuna kadar gerçekleşmesi hedeflenmektedir. Şirket, Mutabakat Zaptı kapsamındaki yükümlülüklerini paylarının tamamına sahip olduğu bağlı ortaklığı Otokar Land Systems SRL'ye ("Otokar SRL") devredebilecek ve bu kapsamda İşlem'in nihai tarafı Otokar SRL olabilecektir.

Automecanica, Otokar SRL'nın iş ortaklığı Sisteme Aparare Romania (SAROM) S.R.L sermayesini temsil eden payların yarısına sahiptir. Automecanica halihazırda Romanya'da gerekli altyapı, üretim tesisleri ve lisanslara sahip bir şirket olup, Automecanica paylarının devralınması ile Romanya 4x4 Taktik Tekerlekli Hafif Zırhlı araç alımı ihalesi kapsamındaki Automecanica ile kurulacak ortak girişim şirketi aracılığıyla yürütülmesi öngörülen faaliyetlerin Automecanica vasıtasıyla yerine getirilmesi hedeflenmektedir.

Şirket'in son açıklanan yıllık finansallarına göre cironun %12,9'u ve aktif toplamının %7,1'ine denk gelen bu satın alımın, Romanya'daki savunma sanayi projelerinin operasyonel sürekliliğini destekleyen stratejik bir adım olacağı görüşündeyiz. İlgili gelişmenin OTKAR paylarına etkisini olumlu olarak değerlendiriyoruz.

GLCVY: Tahsili Gecikmiş Alacak Portföyü Alımı / nötr

Şirket, Akbank'ın 27.01.2026 tarihinde gerçekleştirdiği tahsili gecikmiş alacak satışında satışa çıkarılan 4 bireysel ağırlıklı portföyden toplamda 304,2 milyon TL anapara büyüklüğündeki 1 bireysel ağırlıklı portföyün ihalesini en yüksek teklifi vererek kazanmıştır. Bu ihaleye toplam 17 varlık yönetim şirketi katılmıştır. İhale sonuçlarının kesinleşmesi ihaleyi açan banka Yönetim Kurulu'nun onayına bağlı olup, onay sonrası sözleşmenin imza süreci ve satışa konu alacakların devir işlemleri başlatılacaktır. **Halihazırda 9A25 itibarıyla Gelecek Varlık'ın portföy büyüklüğü 45,8 milyar TL seviyesindedir. İlgili haberi, portföy büyüklüğü içinde önemli bir yer tutmasa da büyümeye katkı sağlaması açısından olumlu değerlendirirken, hisse performansı üzerinde önemli bir etki yaratmasını beklemiyoruz.**

DOAS: Skoda Auto A.S. ile Suriye Arap Cumhuriyeti Distribütörlüğü için Niyet Mektubu (Letter of Intent) İmzalanması / olumlu

Şirket, 30 yılı aşkın süredir Türkiye distribütörlüğünü yürüttüğü Volkswagen Grup bünyesinde bulunan Skoda Auto A.S. iş birliğini yeni bir boyuta taşınmak amacıyla "Skoda" markalı "binek otomobillerin" Suriye Arap Cumhuriyeti'ndeki satış ve satış sonrası servis hizmetlerinin, Şirket tarafından yerine getirilmesinin esaslarını belirleyecek yeni bir anlaşma akdedilmesi amacıyla niyet mektubu (Letter of Intent) imzalanmıştır.

İlgili açıklamayı, yeni bir pazara giriş açısından DOAS payları için olumlu değerlendirirken, Aralık ayında ilk olarak Volkswagen A.G. için imzalanan niyet mektubu ardından gerçekleştirdiğimiz kısa araştırmayı tekrar hatırlatmak isteriz. Suriye otomotiv sektörü, 2011 yılında başlayan iç savaş ve takip eden ekonomik yaptırımlar nedeniyle 2010 yılındaki yaklaşık 87.500 adetlik hacminden %90'ın üzerinde bir kayıpla neredeyse durma noktasına gelmiştir. Pazar, 2024 yılında sadece 155 adetlik satışla tarihinin en düşük seviyelerini görmüştür. Ancak 2025 yılı itibarıyla, uluslararası yaptırımların gevşetilmesi ve yeniden yapılanma beklentileriyle birlikte sert bir toparlanma eğilimi gözlenmiştir. Satışlar 2025'in ilk 9 ayında, bir önceki yılın aynı dönemine göre %1000'in üzerinde artış göstererek 1.412 adede ulaşmıştır.

Pazarın yapısı incelendiğinde, binek araçlardan ziyade ticari araçların dominasyonu dikkat çekmektedir; satışların %84'ünü Hyundai H100 hafif ticari araç modeli oluşturmaktadır. Marka bazında Hyundai uzun süredir pazarın tek hakimi konumundayken, MG Motor'un yerel ortaklarla pazara girişi rekabetin yeniden başladığını göstermektedir. 2025 ortasında yürürlüğe giren "ikinci el araç ithalat yasağı" kararı, pazarın zorunlu olarak yeni araçlara yönelmesine neden olmuş, bu da Doğuş Otomotiv gibi kurumsal distribütörler için potansiyel bir fırsat alanı yaratmıştır. Elektrikli araç penetrasyonu ise altyapı yetersizlikleri nedeniyle henüz çok sınırlı düzeydedir.

AKCNS & SAHOL: Akçansa paylarının satın alınmasına ilişkin bağlayıcı teklif alınması / olumlu

Sabancı Holding'in Akçansa Çimento Sanayi ve Ticaret A.Ş.'de (Akçansa) sahip olduğu 76.035.136,43 TL nominal değerli ve Akçansa sermayesinin %39,72'sini temsil eden payların satın alınması amacıyla; ilişkisiz üçüncü bir taraftan borç ve nakit düzeltmelerine tabi olacak şekilde, toplam 1.100.000.000 Amerikan Doları şirket değeri üzerinden bağlayıcı teklif alınmış olup, teklif nihai hisse devri sözleşmesi imzalanıncaya kadar geçerlidir. Söz konusu bağlayıcı teklif, Holding'in tabi olduğu sözleşmesel yükümlülükler ve yasal gereklilikler dikkate alınarak değerlendirilecektir.

Bu açıklama, Holding ile Akçansa ve ortaklarının meşru çıkarlarını korumak amacıyla II-15.1 sayılı Özel Durumlar Tebliği'nin 6'ncı maddesi kapsamında 17.01.2026 tarihli karar ile ertelenmiş olup, erteleme sebepleri ortadan kalktığı için Tebliğde yazılı olan esaslara uygun şekilde yapılmıştır.

Son kapanışlara göre, Akçansa'nın piyasa değeri 814 milyon USD, firma değeri ise 828 milyon USD seviyesinde bulunurken, söz konusu teklif bu tutarların üzerinde olması ve gerçekleşmesi durumunda nakit girişi sağlama potansiyeli taşıması dolayısıyla olumlu olarak değerlendiriyoruz.

KAP haberleri

ENJSA

13.03.2025 tarihli özel durum açıklamamıza istinaden, Enerji Piyasası Düzenleme Kurumu'nun, Şirketimiz bağlı ortaklıklarından Enerjisa Müşteri Çözümleri A.Ş.'ye ait Çankırı İli, Eldivan İlçesindeki 21MWm/15MWe gücünde kurulması planlanan bölümüne yönelik güneş enerjisi kaynağına dayalı depolamalı ön lisans verilmesi kararının geri alınması ve ön lisans başvurusunun reddi kararına ilişkin bağlı ortaklığımız Enerjisa Müşteri Çözümleri A.Ş. tarafından, idari işlemin iptali talebiyle, 11.03.2025 tarihinde, Ankara İdare Mahkemeleri nezdinde dava açıldığı hususu kamuoyu ile paylaşılmıştı.

Söz konusu dava, ön lisans verilmesine ilişkin Kurul kararının geri alınmasına ve ön lisans başvurusunun reddedilmesine ilişkin dava konusu Kurul kararında ve bu karara karşı yapılan itirazın reddine dair kararda hukuka aykırılık bulunmadığı gerekçesiyle mahkeme tarafından reddedilmiştir.

Ret kararına ilişkin hukuki süreçler takip edilecek olup konuya ilişkin önemli gelişmeler olması halinde kamuoyuna gerekli bilgilendirmeler yapılacaktır.

MIATK

Şirketimiz MİA Teknoloji A.Ş., NATO Communications and Information Agency (NATO Haberleşme ve Bilgi Ajansı – NCIA)'nın tanımlı bir tedarikcisidir.

Sirketimizinde içerisinde bulunduğu is ortakligi tarafindan basari ile yurutulmekte olan Ship Shore Ship Buffer (SSSB) Birleşik Krallık, Hollanda ve Yunanistan projesi kapsamında elde edilen tecrübeler ile NCIA tarafından ihale edilen Siber Güvenlik projesi olan "Web Asset Security Assessment (WASA) Grey Box Web Penetration Testing" ihalesine ilişkin teklif dosyası gönderilmiştir.

Bu gelişme ile birlikte Şirketimiz, halihazırda yetkin olduğu NATO Communications and Information Agency (NCIA) ve NATO Support and Procurement Agency (NSPA) ihaleleri kapsamında, uluslararası pazarlardaki görünürlüğüne, proje portföyünün çeşitlenmesine ve orta–uzun vadeli büyüme stratejilerine olumlu katkı sağlaması beklenmektedir.

MIATK

Pedal Destekli (PAS) Yerli Paylaşımlı Elektrikli Bisiklet isimli yazılım projesi Gazi Üniversitesi Teknopark Yönetimi tarafından 27.01.2026 iletilen bildirim sonrasında 01.01.2026 proje başlangıç tarihi ile onaylanmıştır.

Proje bütçesi 4.250.000,00 TL olup ilgili projenin 6 ay içerisinde tamamlanması ile geliştirilecek çözüm, pedal destekli (PAS – tork sensörlü), gaz kolu içermeyen, maksimum 25 km/s motor destek hızına sahip, değiştirilebilir bataryalı, vandalizme dayanıklı ve yazılım ile yönetilebilir bir sistem olarak tasarlanacaktır. Proje, sürdürülebilir kentsel ulaşım çözümleri sunmayı amaçlayarak karbon emisyonu azaltımına katkı sağlayacak yerli bir mikromobilite platformu oluşturmayı hedeflemektedir.

Proje kapsamında arge çalışmaları başlayan aylaşımlı bisiklet pazarı 2025'te yaklaşık 4-10 milyar USD arasında gerçekleşmiş olup 2026'da 4.5-10.6 milyar USD seviyesine ulaşması bekleniyor. E-bisiklet segmenti en hızlı büyüyen kısım olarak değerlendirilmektedir.

Proje sürdürülebilir kentsel mikromobilite odaklı olarak başta turizm, lojistik/son kilometre teslimat, kurumsal çalışan taşımacılığı, üniversite/kampüs mobilite ve kamu ulaşım entegrasyonu sektörlerine doğrudan kapı açacak olup aynı zamanda akıllı şehir çözümleri, yeşil enerji ve veri tabanlı ulaşım analitiği alanlarında da genişleme fırsatı yaratacağı öngörülmektedir.

GUBRF

Şirketimizin Yarımca Tesislerindeki depreme karşı yetersiz ve eski depolarının kullanılamaması ve buna bağlı olarak tesis dışında kiralanan depolardan kaynaklı trafik yoğunluğu, gürültü ve emisyon gibi olumsuz çevresel etkilerin azaltılması yanı sıra üretim, depolama ve lojistik operasyonlarının optimize edilmesi ve verimliliğinin iyileştirilmesi amaçlanmaktadır.

Bu gerekçeler ile devam eden depo yatırımı projemiz kapsamında yaklaşık toplam maliyeti 1.120.000.000 TL olan depo yatırımlarının tamamının 24 aylık süre sonunda faaliyete geçmesi planlanmaktadır. Tesisin üretim kapasitesinde bir değişiklik olmamakla beraber yeni depo yatırımları projesinin yaklaşık 110.000 ton depolama kapasitesi sağlaması hedeflenmektedir.

CWENE

Şirketimiz ile yurt içerisinde yerleşik bir müşterimiz arasında, arazi tipi güneş enerjisi santrali kurulumu gerçekleştirmek amacıyla KDV Hariç 10.724.896 USD(OnMilyonYediYüzYirmiDörtBinSekizYüzDoksanAltıAmerikanDoları) (Sözleşme imza tarihi itibarıyla bu tutar, TCMB Döviz Alış USD/TL kuru ile KDV hariç toplam 464.557.450,16 TL'dir) tutarında sözleşme imzalanmıştır. Söz konusu projenin, 2027 yılının üçüncü çeyreğinin sonuna kadar tamamlanması planlanmaktadır.

Pay geri alımları

Tarih	Hisse	Şirket	Bulunduğu endeks	Sektör	Alınan pay senedi	Fiyat aralığı (TL)	Nominal değer	Sermaye oranı (%)
27.01.2026	LKMNH	Lokman Hekim	XUHIZ:IS	Sağlık	30,000	17.92 - 17.94	12,306,581	5.70%

Kaynak: Deniz Yatırım Starteji ve Araştırma Bölümü, KAP

Baz alınan hisseler Deniz Yatırım Starteji ve Araştırma Bölümü araştırma kapsamıdır.

Bedelli Sermaye Artışı

Hisse	Tarih	Kapanış Fiyatı (TL)	Rüçhan Hakkı Kullanımı Oranı	Rüçhan Hakkı Kullandırma Fiyatı (TL)	Rüçhan Hakkı Referans Fiyatı (TL)	Teorik Fiyat (TL)	Bedelsiz Oranı	Mevcut Sermaye	Yeni Sermaye
FRIGO	28.01.2026	16.11	100%	₺1.00	7.56	8.56		147,102,475	294,204,950

Kaynak: Deniz Yatırım Strateji ve Araştırma, Rasyonet, KAP

Kar Payı Ödemeleri

Hisse Kodu	Özet Bilgi	Dağıtım Tarihi	Kapanış Fiyatı (TL)	Brüt (TL)	Net (TL)	Teorik Fiyat (TL)	Kar Payı Verimi	XU030 Ağırlık	XU030'a Yüzdesel Etkisi	XU030'a Puansal Etkisi	XU100 Ağırlık	XU100'e Yüzdesel Etkisi	XU100'e Puansal Etkisi
OSMEN	Kar payı	28.01.2026	8.35	0.025	0.021	8.33	0.30%	Yok	Etkisi bulunmuyor	Etkisi bulunmuyor	Yok	Etkisi bulunmuyor	Etkisi bulunmuyor

Kaynak: Deniz Yatırım Strateji ve Araştırma, Rasyonet, KAP

Gerçekleşmesi beklenen sermaye artışları

Hisse senedi	Bedelli (%)	Sermaye azaltımı (%)	Bedelsiz (İç Kaynaklardan)	Bedelsiz (İç Kaynaklardan, %)	Bedelli (Nominal)	Bedelli fiyatı (TL)	Sermaye azaltımı	Sermaye
A1YEN			545,000,000.00	990.91				55,000,000.00
ALARK		4.14					18,000,000.00	435,000,000.00
ARZUM	200.00				1,200,000,000.00	1.00		600,000,000.00
BAGFS	1,000.00				1,350,000,000.00	1.00		135,000,000.00
BIGCH			428,000,000.00	400.00				107,000,000.00
CANTE	42.86				3,000,000,000.00	1.00		7,000,000,000.00
CRDFA			200,000,000.00	200.00				100,000,000.00
CVKMD	170.00				2,380,000,000.00	1.00		1,400,000,000.00
EFOR								2,178,000,000.00
ENTRA	19.00		1,845,000,000.00	100.00	350,550,000.00	1.00		1,845,000,000.00
EPLAS	150.00				285,922,834.50	1.00		190,615,223.00
ETYAT			40,000,000.00	200.00				20,000,000.00
EUKYO			40,000,000.00	200.00				20,000,000.00
EUYO			40,000,000.00	200.00				20,000,000.00
FRIGO	100.00				147,102,475.00	1.00		147,102,475.00
GENIL			4,200,000,000.00	1,400.00				300,000,000.00
GZNMI			650,000,000.00	1,000.00				65,000,000.00
IDGYO	250.00				375,000,000.00	1.00		150,000,000.00
IHLAS	200.00				3,000,000,000.00	1.00		1,500,000,000.00
KARTN	400.00				300,000,000.00	1.00		75,000,000.00
KENT	50.00				110,000,000.00	1.00		220,000,000.00
KORDS	148.96				289,776,399.00	10.00		194,529,076.00
KRTEK	300.00				105,301,495.26	1.00		35,100,498.42
KZBGY			2,800,000,000.00	233.33				1,200,000,000.00
LINK			870,004,835.20	4,000.00				21,750,120.88
MANAS	100.00				165,528,000.00	1.00		165,528,000.00
MARKA	300.00				62,970,000.00	1.00		20,990,000.00
MARTI	150.00				900,000,000.00	1.00		600,000,000.00
MEGAP	100.00				275,000,000.00	1.00		275,000,000.00
MRGYO	120.00				1,309,176,000.00	1.00		1,090,980,000.00
PAPIL								206,250,000.00
QNBFK	25.00				500,000,000.00	1.00		2,000,000,000.00
QNBTR			2,150,000,000.00	64.18				3,350,000,000.00
REEDR			2,850,000,000.00	300.00				950,000,000.00
RNPOL			570,000,000.00	1,900.00				30,000,000.00
RUBNS			737,550,000.00	900.00				81,950,000.00
RYGYO	50.00		2,000,000,000.00	100.00	1,000,000,000.00	1.00		2,000,000,000.00
RYSAS	100.00		1,000,000,000.00	50.00	2,000,000,000.00	1.00		2,000,000,000.00
SEGYO	250.00				2,033,888,208.00	1.00		813,555,283.00
SMRTG			1,211,760,000.00	200.00				605,880,000.00
SMRVA			482,000,000.00	408.47				118,000,000.00
SODSN			105,000,000.00	700.00				15,000,000.00
TRHOL	300.00		30,000,000.00	100.00	90,000,000.00	1.00		30,000,000.00
USAK	100.00				1,225,000,000.00	1.00		1,225,000,000.00
VANGD	300.00				75,000,000.00	5.00		25,000,000.00
VBTYZ	300.00				351,000,000.00	1.00		117,000,000.00
VRGYO	100.00				820,000,000.00	1.00		820,000,000.00
YAPRK			284,000,000.00	2,000.00				14,200,000.00
YESIL	200.00				1,290,000,000.00	1.00		645,000,000.00

Kaynak: Deniz Yatırım Strateji ve Araştırma, Rasyonet

Tabloda yer alan veriler gerçekleşecek olan bedelsiz ve bedelli sermaye artırımlarının tamamını kapsamayabilir. Kullanılan yazılım programı bilgileri sisteme girdiğinde güncelleme gerçekleşmektedir.

Son açıklanan sermaye arttırımları yer almamıştır. Yatırımcılar, nihai kararlarını mutlak surette KAP üzerinden gerçekleştirecekleri kontroller ile kendileri vermelidir.

Teknik yorum

BIST 100 endeksi

Dün endeks -0.53% değişimle 13106.99 seviyesinde kapattı. İşlem hacmi yüksek seviyede gerçekleşti. Gün boyu satış baskısı ile karşılaşan endeks, günü 13000 kritik destek seviyesi üstünde kapattı. Kısa vadeli ilk hedef / direnç 13280 olarak takip ediyoruz. Kısa vadeli pozisyonlarda kritik destek 13000, ana destek 12850 olarak izliyoruz. 5 g Ort. 12971,34 22 g. Ort. 12227.95 seviyesindeler. Destek olarak 12850 ve 13000, direnç olarak 13280 ve 13340 takip ediyoruz. Bu sabah karışık açılış ve sonrasında 12850– 13340 arasında işlem aktivitesi bekliyoruz.

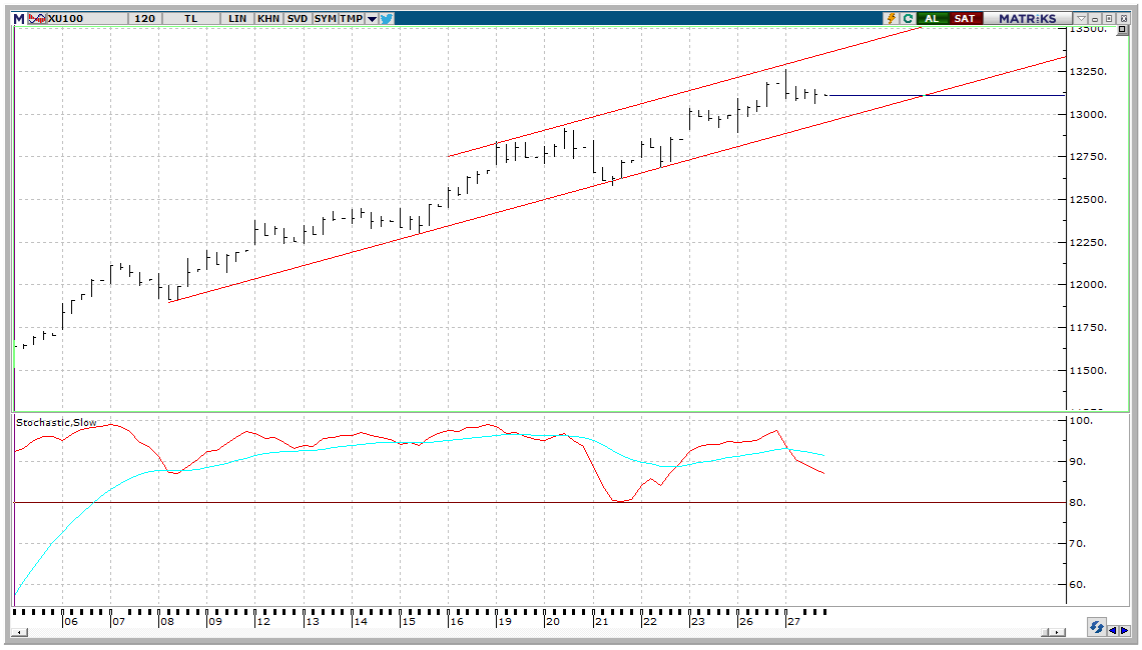

VIOP - X30Y vade teknik analiz

Dün vadeli endeks -1.22% değişimle günü 14626.00 seviyesinde kapattı. 14500 üstünde kaldıkça vadeli endekste pozitif işlem aktivitesinin devamı beklenebilir. Kısa vadeli ilk hedef / direnç 14800 olarak takip ediyoruz. Kısa vadeli pozisyonlarda ana destek ve stop loss seviyesi 14300 olarak güncelliyoruz. 5g. Ort. 14575.60 22 g. Ort. 13854.32 seviyesindeler. Destek olarak 14350 ve 14500, direnç olarak ise 14800 ve 15000 takip ediyoruz. Bu sabah karışık açılış ve sonrasında 14350 – 15000 arasında işlem aktivitesi bekliyoruz.

BIST 100 endeks ağırlıkları ve puan katkıları

BIST 100 Endeks Ağırlıkları

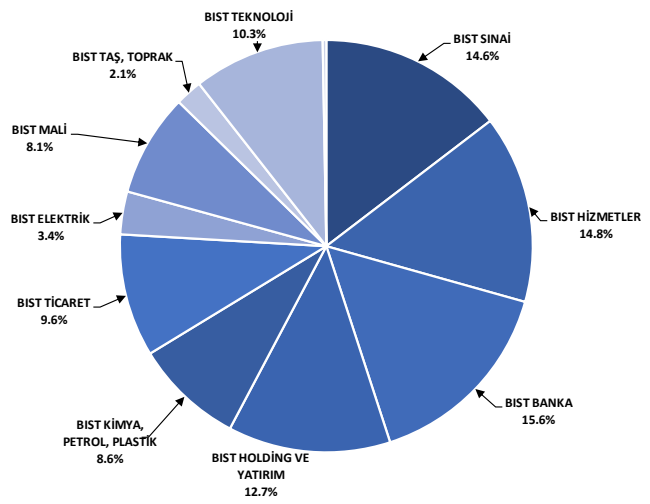

Kaynak: Deniz Yatırım Strateji ve Araştırma Bölümü hesaplamaları, Rasyonet

BIST 100 Endeksi Hisse Puan Katkıları

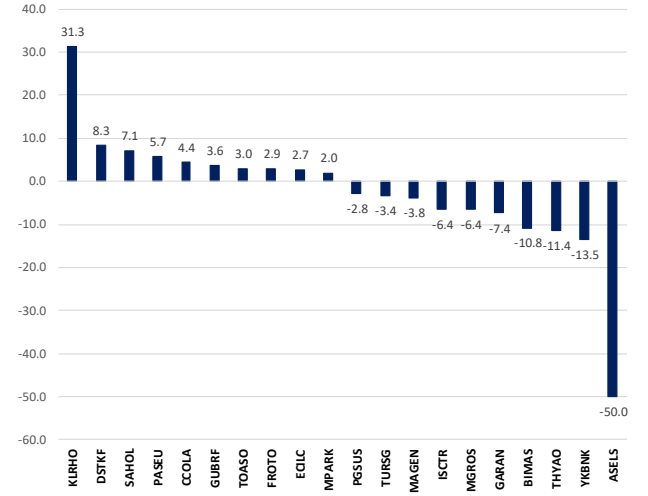

Kaynak: Deniz Yatırım Strateji ve Araştırma Bölümü hesaplamaları, Rasyonet

BIST endekslerine ait performanslar

BIST Endeksleri	Endeks Açıklaması	27.01.2026	26.01.2026	Günlük değişim	31.12.2025	Yıl başlangıcından değişim
XU100	BIST 100	13107	13177	-0.5%	11262	16%
XU030	BIST 30	14288	14445	-1.1%	12224	17%
XU050	BIST 50	11412	11517	-0.9%	9770	17%
XBANK	BIST BANKA	17944	18183	-1.3%	16540	8%
XUTUM	BIST TÜM	16143	16182	-0.2%	14189	14%
XUMAL	BIST MALİ	18053	18006	0.3%	16355	10%
X030S	BIST 30 AĞIRLIK SINIRLAMALI 10	14588	14739	-1.0%	12511	17%
X100S	BIST 100 AĞIRLIK SINIRLAMALI 10	13110	13180	-0.5%	11264	16%
XBANA	BIST ANA	51284	50931	0.7%	51074	0%
XBLSM	BIST BİLİŞİM	5611	5595	0.3%	5048	11%
XELKT	BIST ELEKTRİK	706	703	0.4%	661	7%
XFINK	BIST FİN. KİR. FAKTORİNG	23462	22801	2.9%	18467	27%
XGIDA	BIST GIDA, İCECEK	14624	14452	1.2%	12458	17%
XGMYO	BIST GAYRİMENKUL Y.O.	6158	6163	-0.1%	5761	7%
XHARZ	BIST HALKA ARZ	186888	183190	2.0%	158055	18%
XHOLD	BIST HOLDİNG VE YATIRIM	14327	14133	1.4%	12962	11%
XILTM	BIST İLETİŞİM	2963	2984	-0.7%	2460	20%
XINSA	BIST İNŞAAT	18709	18644	0.3%	17513	7%
XKAGT	BIST ORMAN, KAĞIT, BASIM	7841	7980	-1.7%	6994	12%
XKMYA	BIST KİMYA,PETROL,PLASTİK	14730	14777	-0.3%	12791	15%
XKOBI	BIST KOBİ SANAYİ	39478	40358	-2.2%	41041	-4%
XKURY	BIST KURUMSAL YÖNETİM	11813	11966	-1.3%	10147	16%
XMADN	BIST MADENCİLİK	16061	16004	0.4%	12254	31%
XMANA	BIST METAL ANA	21666	21383	1.3%	17775	22%
XMESY	BIST METAL EŞYA, MAKİNA	23380	23266	0.5%	20196	16%
XSADA	BIST ADANA	41114	41551	-1.1%	45008	-9%
XSANK	BIST ANKARA	40729	41569	-2.0%	33284	22%
XSANT	BIST ANTALYA	13685	13418	2.0%	12929	6%
XSBAL	BIST BALIKESİR	11769	11590	1.5%	10280	14%
XSBUR	BIST BURSA	21953	21502	2.1%	18316	20%
XSDNZ	BIST DENİZLİ	9809	9717	0.9%	9153	7%
XSGRT	BIST SİGORTA	75428	76606	-1.5%	68993	9%
XSIST	BIST İSTANBUL	16893	16821	0.4%	15126	12%
XSIZM	BIST İZMİR	19750	19867	-0.6%	17435	13%
XSKAY	BIST KAYSERİ	45080	44578	1.1%	37507	20%
XSKOC	BIST KOCAELİ	34835	34374	1.3%	27930	25%
XSKON	BIST KONYA	12493	12601	-0.9%	11705	7%
XSPOR	BIST SPOR	2054	2070	-0.8%	2051	0%
XSTKR	BIST TEKİRDAĞ	53591	53969	-0.7%	45613	17%
XTAST	BIST TAŞ, TOPRAK	14729	14683	0.3%	12993	13%
XTCRT	BIST TİCARET	29547	30007	-1.5%	26072	13%
XTEKS	BIST TEKSTİL, DERİ	4954	4946	0.2%	4818	3%
XTM25	BIST TEMETTÜ 25	16541	16653	-0.7%	14345	15%
XTMTU	BIST TEMETTÜ	14610	14749	-0.9%	12461	17%
XTRZM	BIST TURİZM	1804	1806	-0.1%	1641	10%
XTUMY	BIST TÜM-100	59496	59145	0.6%	55617	7%
XUHIZ	BIST HİZMETLER	11735	11812	-0.7%	10560	11%
XULAS	BIST ULAŞTIRMA	38474	38740	-0.7%	34500	12%
XUSIN	BIST SINAİ	16394	16329	0.4%	14013	17%
XUSRD	BIST SÜRDÜRÜLEBİLİRLİK	17232	17408	-1.0%	15017	15%
XUTEK	BIST TEKNOLOJİ	36722	37870	-3.0%	28711	28%
XYLDZ	BIST YILDIZ	14726	14778	-0.4%	12713	16%
XYORT	BIST MENKUL KIYM.Y.O.	5053	5022	0.6%	4586	10%
XYUZO	BIST 100-30	23695	23500	0.8%	20567	15%
X10XB	BIST BANKA DISI LIKIT 10	16359	16633	-1.6%	13694	19%
XAKUR	BIST ARACI KURUMLAR	117201	115173	1.8%	103445	13%
XLBNK	BIST LIKIT BANKA	16025	16285	-1.6%	14849	8%
XTKJS	BIST TEKNOLOJİ AĞIRLIK SINIRLAMALI	30255	30528	-0.9%	26097	16%

Kaynak: Deniz Yatırım Strateji ve Araştırma, Rasyonet

Seçilmiş BIST Endekslerine Ait Günlük Performanslar

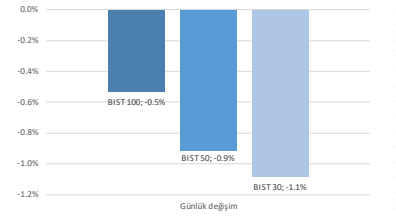

Kaynak: Deniz Yatırım Strateji ve Araştırma Bölümü hesaplamaları, Rasyonet

Seçilmiş BIST Endekslerine Ait Günlük Performanslar

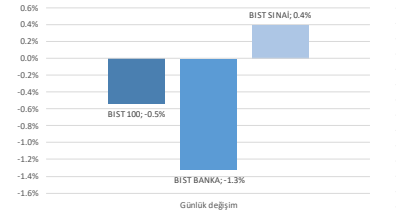

Kaynak: Deniz Yatırım Strateji ve Araştırma Bölümü hesaplamaları, Rasyonet

BIST 100

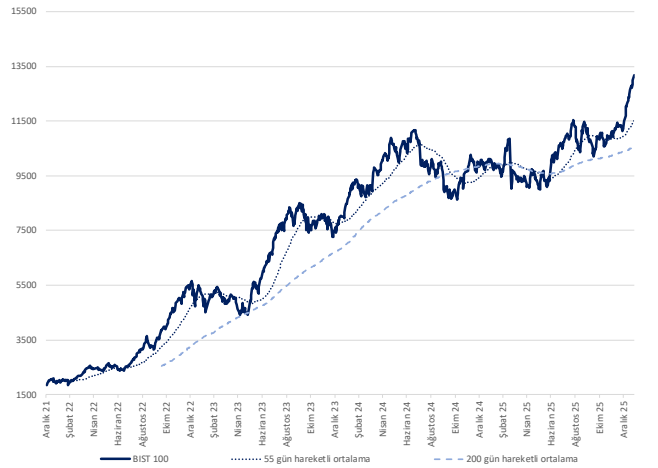

Kaynak: Deniz Yatırım Strateji ve Araştırma, Rasyonet

Endeks Performansları

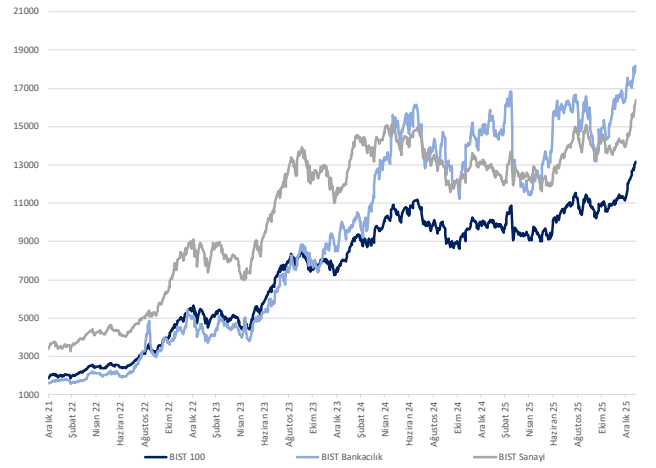

Kaynak: Deniz Yatırım Strateji ve Araştırma, Rasyonet

Günlük bazda seçilmiş indikatörler puanlama sistemi

DENİZ YATIRIM STRATEJİ & ARAŞTIRMA | BIST 100 ENDEKSİ GÜNLÜK BAZDA SEÇİLMİŞ İNDİKATÖRLER PUANLAMA SİSTEMİ

Hisse senedi	Son kapanış	Önceki gün kapanış	Değişim	İşlem Hacmi (mn.)	RSI	MACD	İşlem Hacmi > 3 gün ort.	RSI > 5 gün ort.	RSI < 70.0	RSI > 30.0	MACD > 5 gün ort.	MACD > 0	Son Kapanış > 3 gün ort.	Önceki Puan	Puan
ENKAI	84.40	84.05	0.42%	1,111.67	63.68	1.28	✓	✓	✓	✓	✓	✓	✓	75.0	100.0
MAVI	47.36	47.84	-1.00%	362.89	68.04	1.47	✓	✓	✓	✓	✓	✓	✓	66.0	100.0
PATEK	20.68	21.06	-1.80%	299.79	39.91	-1.13	✓	✓	✓	✓	✓	✓	✓	87.5	100.0
SASA	2.47	2.50	-1.20%	5,085.32	42.16	-0.10	✓	✓	✓	✓	✓	✓	✓	87.5	100.0
DOHOL	21.18	20.84	1.63%	295.04	82.14	0.73	✓	✓	×	✓	✓	✓	✓	91.0	91.0
HALKB	47.08	46.76	0.68%	5,086.71	78.57	2.19	✓	✓	×	✓	✓	✓	✓	66.0	91.0
KCHOL	198.00	198.90	-0.45%	8,432.81	72.31	6.02	✓	✓	×	✓	✓	✓	✓	66.0	91.0
KLRHO	447.50	419.75	6.61%	842.39	66.42	39.91	✓	×	✓	✓	✓	✓	✓	28.5	91.0
KUYAS	55.30	55.20	0.18%	480.77	53.44	0.70	✓	×	✓	✓	✓	✓	✓	53.5	91.0
MAGEN	41.10	42.74	-3.84%	259.14	53.63	1.48	✓	×	✓	✓	✓	✓	✓	53.5	91.0
TTRAK	571.50	572.00	-0.09%	162.65	62.71	10.36	✓	×	✓	✓	✓	✓	✓	50.0	91.0
YKBNK	36.98	38.22	-3.24%	10,028.13	49.29	0.42	✓	×	✓	✓	✓	✓	✓	41.0	91.0
AKSEN	71.00	69.50	2.16%	649.03	61.90	1.83	✓	✓	✓	✓	×	✓	✓	28.5	87.5
GSRAY	1.19	1.18	0.85%	253.74	47.94	-0.01	✓	✓	✓	✓	×	✓	✓	28.5	87.5
IZENR	9.80	9.31	5.26%	558.23	56.21	-0.25	✓	✓	✓	✓	✓	×	✓	87.5	87.5
TRENJ	118.30	122.00	-3.03%	435.49	73.39	7.55	✓	×	×	✓	✓	✓	✓	91.0	83.0
DOAS	226.20	234.90	-3.70%	864.81	64.21	10.26	✓	×	✓	✓	×	✓	✓	66.0	78.5
ECILC	128.90	122.60	5.14%	1,183.93	84.22	8.86	✓	✓	×	✓	×	✓	✓	66.0	78.5
EGEEN	7,355.00	7,427.50	-0.98%	117.94	42.18	-37.58	✓	×	✓	✓	×	✓	✓	16.0	78.5
ISMEN	45.08	45.70	-1.36%	354.67	69.43	0.97	✓	×	✓	✓	✓	×	✓	66.0	78.5
QUAGR	2.67	2.68	-0.37%	216.80	39.55	-0.17	✓	×	✓	✓	✓	×	✓	37.5	78.5
SAHOL	100.70	98.70	2.03%	5,380.76	78.70	3.18	+	✓	×	✓	✓	✓	✓	66.0	78.5
VAKBN	34.56	34.68	-0.35%	1,542.85	66.97	1.05	✓	×	✓	✓	×	✓	✓	75.0	78.5
AKSA	10.52	10.78	-2.41%	311.97	58.18	0.06	x	✓	✓	✓	✓	✓	✓	100.0	75.0
BRYAT	2,300.00	2,335.00	-1.50%	174.23	54.21	12.47	x	✓	✓	✓	✓	✓	✓	100.0	75.0
DAPGM	11.43	11.42	0.09%	463.13	45.93	-0.36	x	✓	✓	✓	✓	✓	✓	87.5	75.0
ENERY	10.40	10.15	2.46%	525.67	67.28	0.01	x	✓	✓	✓	✓	✓	✓	87.5	75.0
TUKAS	2.90	2.93	-1.02%	458.21	62.97	0.08	x	✓	✓	✓	✓	✓	✓	75.0	75.0
AKBNK	79.55	79.65	-0.13%	8,834.21	70.10	2.52	+	×	×	✓	✓	✓	✓	58.0	70.5
BSOKE	27.34	27.06	1.03%	230.42	73.49	2.73	+	×	×	✓	✓	✓	✓	58.0	70.5
ANSGR	27.86	27.98	-0.43%	202.77	80.22	1.07	x	✓	×	✓	✓	✓	✓	66.0	66.0
CANTE	2.07	2.08	-0.48%	1,157.97	47.29	-0.01	x	×	✓	✓	✓	✓	✓	37.5	66.0
ENJSA	100.30	99.90	0.40%	192.71	74.07	2.98	x	✓	×	✓	✓	✓	✓	66.0	66.0
GLRMK	197.00	199.60	-1.30%	204.41	66.44	5.48	x	×	✓	✓	✓	✓	✓	66.0	66.0
ISCTR	15.04	15.29	-1.64%	12,244.24	61.83	0.29	x	×	✓	✓	✓	✓	✓	100.0	66.0
KCAER	11.10	11.35	-2.20%	181.28	54.39	0.12	x	×	✓	✓	✓	✓	✓	100.0	66.0
KONTR	9.67	9.59	0.83%	1,061.50	26.59	-0.81	x	✓	✓	×	✓	✓	✓	20.5	66.0
MGROS	613.50	634.50	-3.31%	2,557.34	60.38	23.51	x	×	✓	✓	✓	✓	✓	53.5	66.0
MIATK	37.98	38.08	-0.26%	2,569.48	56.25	-0.34	x	✓	✓	✓	×	✓	✓	87.5	62.5
GENIL	125.20	126.50	-1.03%	235.86	18.78	-13.34	✓	×	✓	×	×	×	✓	8.0	58.0
RALYH	186.10	186.00	0.05%	179.59	27.55	-7.25	x	×	✓	×	✓	✓	✓	33.0	58.0
CWENE	32.12	31.10	3.28%	1,182.48	72.42	0.87	x	✓	×	✓	✓	×	✓	75.0	53.5
EKGYO	23.50	23.74	-1.01%	3,934.15	68.40	0.69	x	×	✓	✓	✓	×	✓	66.0	53.5
AEFES	17.90	18.17	-1.49%	1,285.54	62.64	0.48	x	✓	✓	✓	✓	✓	×	75.0	50.0
CIMSA	49.08	48.50	1.20%	1,019.21	65.33	0.38	x	✓	✓	✓	✓	✓	×	75.0	50.0
EREGL	27.44	27.60	-0.58%	3,363.17	69.75	0.68	✓	✓	✓	✓	×	×	×	66.0	50.0
EUPWR	41.20	40.84	0.88%	501.07	68.06	2.27	x	✓	✓	✓	×	×	✓	100.0	50.0
HEKTS	3.27	3.21	1.87%	543.47	64.66	0.00	x	✓	✓	✓	✓	✓	×	87.5	50.0
SISE	40.62	40.92	-0.73%	2,140.28	59.89	0.39	x	✓	✓	✓	✓	✓	×	100.0	50.0
ZOREN	3.16	3.22	-1.86%	299.27	54.42	0.00	x	✓	✓	✓	✓	✓	×	87.5	50.0
ALARK	106.60	109.60	-2.74%	1,156.79	55.73	2.36	x	×	✓	✓	✓	✓	×	41.0	41.0
ARCLK	113.00	114.50	-1.31%	648.18	56.73	1.52	x	×	✓	✓	✓	✓	×	75.0	41.0
ASELS	310.50	323.25	-3.94%	22,467.49	64.91	23.63	x	×	✓	✓	✓	✓	×	45.5	41.0
BRSAN	635.50	654.50	-2.90%	869.05	61.86	31.21	x	×	✓	✓	✓	✓	×	87.5	41.0
CCOLA	73.10	71.20	2.67%	562.14	72.86	3.38	x	✓	×	✓	✓	✓	×	100.0	41.0
GUBRF	482.00	467.00	3.21%	1,656.60	86.26	28.83	x	✓	×	✓	✓	✓	×	91.0	41.0
MPARK	447.50	440.00	1.70%	277.89	81.38	18.98	x	✓	×	✓	✓	✓	×	91.0	41.0
SKBNK	8.10	8.01	1.12%	355.23	54.08	0.07	x	×	✓	✓	✓	✓	×	28.5	41.0
TABGD	260.75	263.00	-0.86%	177.34	68.43	9.19	x	×	✓	✓	✓	✓	×	66.0	41.0
THYAO	294.25	299.25	-1.67%	14,087.16	57.48	5.40	x	×	✓	✓	✓	✓	×	50.0	41.0
TOASO	311.75	304.25	2.47%	2,216.39	80.29	13.06	x	✓	×	✓	✓	✓	×	66.0	41.0
TSKB	13.12	13.27	-1.13%	604.97	50.56	0.08	x	×	✓	✓	✓	✓	×	62.5	41.0
TTKOM	64.40	65.80	-2.13%	982.86	69.98	1.92	x	×	✓	✓	✓	✓	×	66.0	41.0
ULKER	129.50	130.90	-1.07%	661.87	62.19	4.56	x	×	✓	✓	✓	✓	×	62.5	41.0
GESAN	55.15	54.45	1.29%	304.77	68.58	2.12	x	✓	✓	✓	×	✓	×	87.5	37.5
KRDMD	29.46	29.60	-0.47%	2,425.95	65.95	0.74	x	✓	✓	✓	×	✓	×	75.0	37.5
ODAS	5.27	5.33	-1.13%	202.81	52.25	-0.00	x	✓	✓	✓	×	✓	×	87.5	37.5
OTKAR	414.00	416.25	-0.54%	384.13	33.01	-18.36	x	✓	✓	✓	✓	×	×	50.0	37.5
PETKM	17.94	18.20	-1.43%	963.39	64.04	0.25	x	✓	✓	✓	✓	×	×	66.0	37.5
REEDR	7.16	6.94	3.17%	302.20	53.27	-0.05	x	✓	✓	✓	×	✓	×	28.5	37.5
TAVHL	332.25	332.50	-0.08%	621.42	67.38	8.18	x	✓	✓	✓	×	✓	×	75.0	37.5
TKFEN	73.55	72.70	1.17%	333.61	58.33	0.05	x	✓	✓	✓	×	✓	×	62.5	37.5
TSPOR	1.10	1.10	0.00%	297.70	47.66	-0.01	x	✓	✓	✓	✓	×	×	62.5	37.5
YEOTK	43.40	44.10	-1.59%	483.31	67.81	1.43	x	✓	✓	✓	×	✓	×	91.0	37.5
GRTHO	219.30	219.50	-0.09%	91.11	28.09	-15.62	x	×	✓	×	✓	✓	×	8.0	33.0
KTLEV	36.20	36.24	-0.11%	2,667.59	75.30	4.09	x	×	×	✓	✓	✓	×	58.0	33.0
AGHOL	32.58	33.04	-1.39%	170.69	60.64	0.95	x	×	✓	✓	×	✓	×	87.5	28.5
ALTNY	16.65	17.04	-2.29%	339.90	54.19	0.41	x	×	✓	✓	×	✓	×	87.5	28.5
ASTOR	161.10	162.90	-1.10%	7,745.06	74.33	12.52	x	✓	×	✓	×	✓	×	66.0	28.5
BALSU	15.85	16.04	-1.18%	154.23	38.64	-0.31	x	×	✓	✓	×	✓	×	16.0	28.5
BIMAS	625.00	633.00	-1.26%	3,738.81	60.29	19.35	x	×	✓	✓	✓	×	×	62.5	28.5
DSTKF	730.00	700.00	4.29%	700.51	70.40	20.01	x	✓	×	✓	✓	×	×	75.0	28.5
FENER	3.32	3.40	-2.35%	422.26	43.17	-0.03	x	×	✓	✓	✓	×	×	28.5	28.5
FROTO	109.20	107.80	1.30%	3,331.29	77.12	3.15	x	✓	×	✓	×	✓	×	91.0	28.5
GARAN	147.00	150.80	-2.52%	5,195.44	52.45	1.92	x	×	✓	✓	✓	×	×	75.0	28.5
OBAMS	8.94	9.06	-1.32%	347.24	64.86	0.38	x	×	✓	✓	×	✓	×	62.5	28.5
OYAKC	27.14	27.32	-0.66%	876.66	75.97	0.81	x	✓	×	✓	✓	×	×	91.0	28.5
PGSUS	197.20	201.10	-1.94%	4,804.54	42.60	-0.86	x	×	✓	✓	✓	×	×	28.5	28.5
TRALT	53.60	53.90	-0.56%	5,493.81	70.45	2.93	x	✓	×	✓	×	✓	×	66.0	28.5
TRMET	140.80	141.30	-0.35%	944.40	86.31	8.35	x	✓	×	✓	✓	×	×	91.0	28.5
TUPRS	227.20	227.00	0.09%	4,075.15	72.82	8.82	x	✓	×	✓	✓	×	×	58.0	28.5
TURSG	11.51	12.08	-4.72%	881.18	45.54	-0.03	x	×	✓	✓	×	✓	×	37.5	28.5
PASEU	175.00	167.00	4.79%	3,077.63	66.80	4.79	x	✓	✓	✓	×	×	×	100.0	25.0
TUREX	8.03	7.69	4.42%	647.38	68.40	0.06	x	✓	✓	✓	×	×	×	75.0	25.0
VESTL	30.52	30.96	-1.42%	153.84	53.82	-0.06	x	✓	✓	✓	×	×	×	87.5	25.0
GRSEL	381.25	375.50	1.53%	150.87	71.46	14.45	x	×	×	✓	×	✓	×	41.0	20.5
SOKM	62.90	63.55	-1.02%	285.51	79.52	3.11	x	×	×	✓	✓	×	×	66.0	20.5
EFOR	23.56	22.80	3.33%	176.77	44.40	-0.59	x	×	✓	✓	×	×	×	16.0	16.0
TCELL	114.40	114.80	-0.35%	4,710.76	78.52	3.95	x	✓	×	✓	×	×	×	66.0	16.0
BTCIM	4.79	4.89	-2.04%	810.78	71.54	0.22	x	×	×	✓	×	×	×	91.0	8.0

Kaynak: Deniz Yatırım Strateji ve Araştırma Bölümü hesaplamaları, Rasyonet

ÖNEMLİ

Deniz Yatırım Strateji ve Araştırma Bölümü olarak burada yer alan çalışmada herhangi bir yatırım danışmanlığı ve/veya al-sat önerimiz mutlak surette söz konusu değildir. Yatırımcılar, kendi portföyleri ile ilgili kararları kendi özgür iradeleri ile vermelidir. Çalışma ile amaçlanan, seçilmiş indikatörlerin (fiyat seviyesi, işlem hacmi, RSI ve MACD) değişimleri üzerinden kurulan puanlama sistemi üzerinden günlük bazda aldıkları değerleri yansıtmaktır.

Puanlama sistemi nasıl çalışıyor?

Hisse bazında son kapanış fiyatının, bir önceki kapanış fiyatının üstünde ve son 3 güne ait hareketli ortalamasının üzerinde bulunması şartlarını sağlayanlara 25 tam puan tek bir şartı sağlayanlara 12.5 puan verilmiştir, son kapanış günündeki işlem hacmi 3 günlük ortalama işlem hacminin üzerinde yer alması ve son kapanış fiyatının bir önceki gün kapanışının üzerinde olması şartını sağlayanlara 25 tam puan, son kapanış günündeki işlem hacmi 3 günlük ortalama işlem hacminin üzerinde yer alması, son kapanış fiyatının bir önceki gün kapanışının altında ancak son 3 günlük ortalamasının üzerinde olması şartını sağlayanlara 12,5 puan, RSI (Relative Strength Index) indikatörü için son değerin son 5 güne ait ortalama değerin üzerinde ve 30.0 değerinden büyük 70.0 değerinden küçük bir değerde olması şartlarını sağlayanlara 25 tam puan tek bir şartı sağlayanlara 8.33 puan verilmiştir, MACD (Moving Average Convergence/Divergence) indikatörü için son değerin son 5 güne ait ortalama değerin üzerinde ve yine son güne ait değerin 0.0 seviyesinin üzerinde olması şartlarını sağlayanlara 25 tam puan tek bir şartı sağlayanlara 12.5 puan verilmiştir. Değerlendirme 100 tam puan üzerinden yapılmıştır. BIST 100 endeksi içerisinde yer alan hisse senetlerinin aldıkları toplam puana göre büyükten küçüğe göre sıralanmıştır.

Son 90 güne ait dip-zirve analizi

DENİZ YATIRIM STRATEJİ & ARAŞTIRMA | BIST 100 ENDEKSİ DİP-ZİRVE ANALİZİ

Hisse	Son kapanış	Önceki kapanış	Değişim %	Son 90 gün zirvesi	Son 90 gün dip	Zirveye uzaklık	Dibe uzaklık	Zirveyi geçti mi?
AEFES	17.90	18.17	-1.5%	18.17	13.39	2%	25%	×
AGHOL	32.58	33.04	-1.4%	34.26	24.34	5%	25%	×
AKBNK	79.55	79.65	-0.1%	79.90	53.50	0%	33%	×
AKSA	10.52	10.78	-2.4%	12.40	9.71	18%	8%	×
AKSEN	71.00	69.50	2.2%	72.50	36.42	2%	49%	×
ALARK	106.60	109.60	-2.7%	111.80	76.55	5%	28%	×
ALTNY	16.65	17.04	-2.3%	18.40	14.28	11%	14%	×
ANSGR	27.86	27.98	-0.4%	27.98	20.32	0%	27%	×
ARCLK	113.00	114.50	-1.3%	136.00	101.00	20%	11%	×
ASELS	310.50	323.25	-3.9%	336.75	175.78	8%	43%	×
ASTOR	161.10	162.90	-1.1%	162.90	88.50	1%	45%	×
BALSU	15.85	16.04	-1.2%	24.60	15.85	55%	-	×
BIMAS	625.00	633.00	-1.3%	647.00	509.96	4%	18%	×
BRSAN	635.50	654.50	-2.9%	655.50	392.50	3%	38%	×
BRYAT	2300.00	2335.00	-1.5%	2640.00	1936.00	15%	16%	×
BSOKE	27.34	27.06	1.0%	27.34	14.46	-	47%	✓
BTCIM	4.79	4.89	-2.0%	4.89	3.40	2%	29%	×
CANTE	2.07	2.08	-0.5%	2.71	1.97	31%	5%	×
CCOLA	73.10	71.20	2.7%	74.05	45.60	1%	38%	×
CIMSA	49.08	48.50	1.2%	49.08	42.02	-	14%	✓
CWENE	32.12	31.10	3.3%	32.12	20.76	-	35%	✓
DAPGM	11.43	11.42	0.1%	16.50	10.65	44%	7%	×
DOAS	226.20	234.90	-3.7%	234.90	170.40	4%	25%	×
DOHOL	21.18	20.84	1.6%	21.18	16.45	-	22%	✓
DSTKF	730.00	700.00	4.3%	917.50	458.25	26%	37%	×
ECILC	128.90	122.60	5.1%	128.90	69.70	-	46%	✓
EFOR	23.56	22.80	3.3%	31.98	19.60	36%	17%	×
EGEEN	7355.00	7427.50	-1.0%	8645.00	7037.50	18%	4%	×
EKGYO	23.50	23.74	-1.0%	23.74	17.90	1%	24%	×
ENERY	10.40	10.15	2.5%	11.35	8.80	9%	15%	×
ENJSA	100.30	99.90	0.4%	100.30	75.50	-	25%	✓
ENKAI	84.40	84.05	0.4%	84.40	66.59	-	21%	✓
EREGL	27.44	27.60	-0.6%	32.44	23.64	18%	14%	×
EUPWR	41.20	40.84	0.9%	42.16	25.70	2%	38%	×
FENER	3.32	3.40	-2.4%	4.75	3.08	43%	7%	×
FROTO	109.20	107.80	1.3%	109.20	84.97	-	22%	✓
GARAN	147.00	150.80	-2.5%	151.30	118.10	3%	20%	×
GENIL	125.20	126.50	-1.0%	216.75	125.20	73%	-	×
GESAN	55.15	54.45	1.3%	55.15	42.10	-	24%	✓
GLRMK	197.00	199.60	-1.3%	201.90	161.50	2%	18%	×
GRSEL	381.25	375.50	1.5%	382.75	306.00	0%	20%	×
GRTHO	219.30	219.50	-0.1%	677.50	219.30	209%	-	×
GSRAY	1.19	1.18	0.8%	1.58	1.15	33%	3%	×
GUBRF	482.00	467.00	3.2%	482.00	267.25	-	45%	✓
HALKB	47.08	46.76	0.7%	47.08	25.14	-	47%	✓
HEKTS	3.27	3.21	1.9%	4.06	2.89	24%	12%	×
ISCTR	15.04	15.29	-1.6%	15.29	11.28	2%	25%	×
ISMEN	45.08	45.70	-1.4%	45.82	39.18	2%	13%	×
IZENR	9.80	9.31	5.3%	11.80	8.22	20%	16%	×
KCAER	11.10	11.35	-2.2%	14.75	10.04	33%	10%	×
KCHOL	198.00	198.90	-0.5%	198.90	152.70	0%	23%	×
KLRHO	447.50	419.75	6.6%	447.50	111.00	-	75%	✓
KONTR	9.67	9.59	0.8%	19.56	9.59	102%	1%	×
KRDMD	29.46	29.60	-0.5%	30.20	23.82	3%	19%	×
KTLEV	36.20	36.24	-0.1%	36.46	12.55	1%	65%	×
KUYAS	55.30	55.20	0.2%	58.10	39.30	5%	29%	×
MAGEN	41.10	42.74	-3.8%	43.60	21.32	6%	48%	×
MAVI	47.36	47.84	-1.0%	47.84	36.72	1%	22%	×
MGROS	613.50	634.50	-3.3%	649.50	425.14	6%	31%	×
MIATK	37.98	38.08	-0.3%	46.06	34.82	21%	8%	×
MPARK	447.50	440.00	1.7%	447.50	308.00	-	31%	✓
OBAMS	8.94	9.06	-1.3%	9.15	6.43	2%	28%	×
ODAS	5.27	5.33	-1.1%	6.01	5.01	14%	5%	×
OTKAR	414.00	416.25	-0.5%	557.50	406.25	35%	2%	×
OYAKC	27.14	27.32	-0.7%	27.32	19.56	1%	28%	×
PASEU	175.00	167.00	4.8%	175.00	108.00	-	38%	✓
PATEK	20.68	21.06	-1.8%	34.20	19.96	65%	3%	×
PETKM	17.94	18.20	-1.4%	20.98	16.22	17%	10%	×
PGSUS	197.20	201.10	-1.9%	233.80	191.70	19%	3%	×
QUAGR	2.67	2.68	-0.4%	11.14	2.45	317%	8%	×
RALYH	186.10	186.00	0.1%	231.20	128.80	24%	31%	×
REEDR	7.16	6.94	3.2%	11.79	6.56	65%	8%	×
SAHOL	100.70	98.70	2.0%	100.70	75.20	-	25%	✓
SASA	2.47	2.50	-1.2%	4.19	2.32	70%	6%	×
SISE	40.62	40.92	-0.7%	41.70	32.88	3%	19%	×
SKBNK	8.10	8.01	1.1%	8.52	6.60	5%	19%	×
SOKM	62.90	63.55	-1.0%	63.55	35.66	1%	43%	×
TABGD	260.75	263.00	-0.9%	263.00	209.10	1%	20%	×
TAVHL	332.25	332.50	-0.1%	332.50	221.00	0%	33%	×
TCELL	114.40	114.80	-0.3%	114.80	89.18	0%	22%	×
THYAO	294.25	299.25	-1.7%	328.25	264.50	12%	10%	×
TKFEN	73.55	72.70	1.2%	94.85	67.08	29%	9%	×
TOASO	311.75	304.25	2.5%	311.75	226.10	-	27%	✓
TRALT	53.60	53.90	-0.6%	53.90	23.64	1%	56%	×
TRENJ	118.30	122.00	-3.0%	122.00	67.00	3%	43%	×
TRMET	140.80	141.30	-0.4%	141.30	83.25	0%	41%	×
TSKB	13.12	13.27	-1.1%	14.08	11.62	7%	11%	×
TSPOR	1.10	1.10	0.0%	1.43	1.07	30%	3%	×
TTKOM	64.40	65.80	-2.1%	65.80	48.12	2%	25%	×
TTRAK	571.50	572.00	-0.1%	600.50	512.00	5%	10%	×
TUKAS	2.90	2.93	-1.0%	3.36	2.43	16%	16%	×
TUPRS	227.20	227.00	0.1%	227.20	172.50	-	24%	✓
TUREX	8.03	7.69	4.4%	9.02	7.00	12%	13%	×
TURSG	11.51	12.08	-4.7%	13.58	9.07	18%	21%	×
ULKER	129.50	130.90	-1.1%	135.70	99.00	5%	24%	×
VAKBN	34.56	34.68	-0.3%	34.68	22.06	0%	36%	×
VESTL	30.52	30.96	-1.4%	39.96	28.64	31%	6%	×
YEOTK	43.40	44.10	-1.6%	44.10	32.60	2%	25%	×
YKBNK	36.98	38.22	-3.2%	38.68	28.12	5%	24%	×
ZOREN	3.16	3.22	-1.9%	3.78	3.02	20%	4%	×

Kaynak: Deniz Yatırım Strateji ve Araştırma Bölümü hesaplamaları, Rasyonet

BIST 100 şirketlerinin son 1 ve 3 aydaki rölatif performans durumları

BIST 100'deki şirketlerin son 1 ay negatif rölatif performans gün sayısı

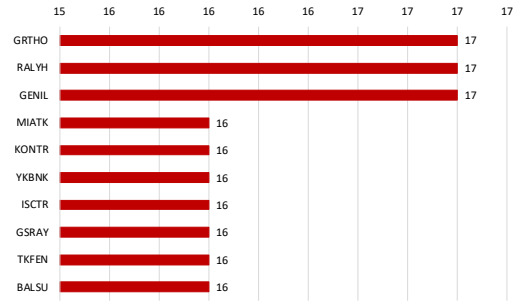

Soldaki grafikte yer alan şirketlerin son 1 ay rölatif performansı

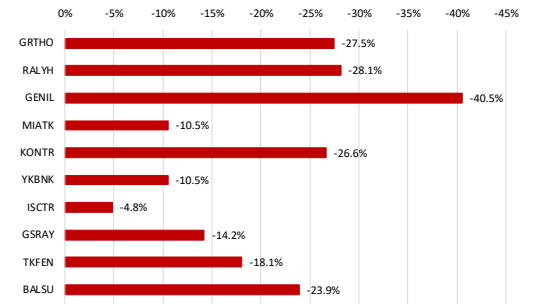

BIST 100'deki şirketlerin son 1 ay pozitif rölatif performans gün sayısı

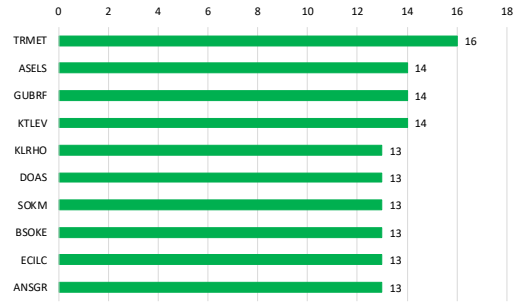

Soldaki grafikte yer alan şirketlerin son 1 ay rölatif performansı

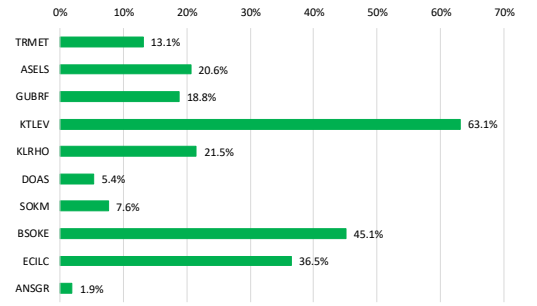

Kaynak: Deniz Yatırım Strateji ve Araştırma Bölümü hesaplamaları, Rasyonet

BIST 100'deki şirketlerin son 3 ay negatif rölatif performans gün sayısı

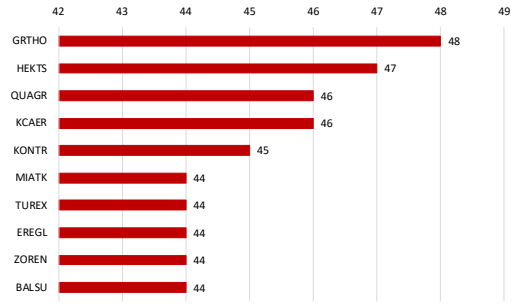

Soldaki grafikte yer alan şirketlerin son 3 ay rölatif performansı

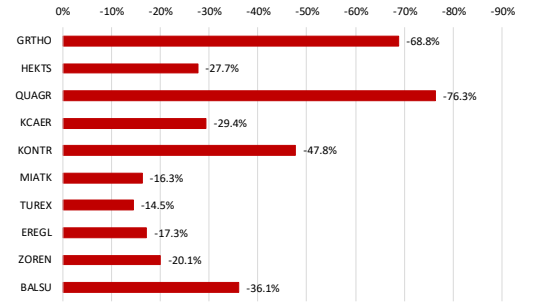

BIST 100'deki şirketlerin son 3 ay pozitif rölatif performans gün sayısı

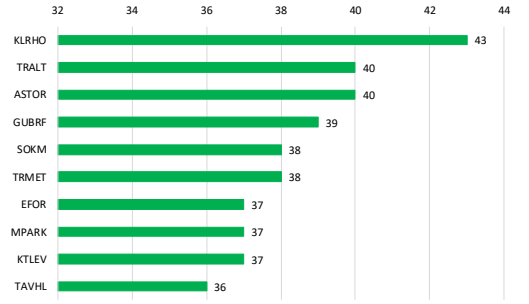

Soldaki grafikte yer alan şirketlerin son 3 ay rölatif performansı

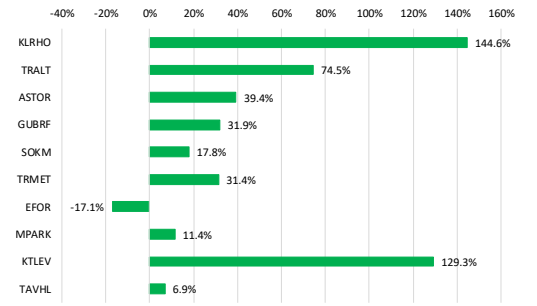

Kaynak: Deniz Yatırım Strateji ve Araştırma Bölümü hesaplamaları, Rasyonet

Seçilmiş rasyolar

DenizYatırım

DENİZ YATIRIM STRATEJİ & ARAŞTIRMA | BIST 100 HIZLI BAKIŞ

Hisse kodu	Şirket ismi	Sektör	F/K	FD/FAVÖK	FD/SATIŞLAR	Özkaynak karlılığı	Piyasa değeri (milyar TL)	Halka açıklık oranı	BIST 100 payı
AEFES	Anadolu Efes Biracılık	BİRACILIK VE MEŞRUBAT	10.71	4.35	0.67	9%	106.0	32%	0.9%
AGHOL	Ag Anadolu Grubu Holding	HOLDİNG	63.13	2.35	0.22	1%	79.3	34%	0.7%
AKBNK	Akbank	BANKACILIK	8.59			19%	413.7	52%	5.4%
AKSA	Aksa	ENDÜSTRİYEL TEKSTİL	16.08	14.25	1.98	9%	40.9	32%	0.3%
AKSEN	Aksa Enerji	ELEKTRİK	46.89	11.34	3.06	4%	87.1	21%	0.4%
ALARK	Alarko Holding	İNŞAAT, TAAHHÜT	27.54		7.70	2%	46.4	37%	0.4%
ALTNY	Altınay Savunma Teknolojileri	TEKNOLOJİ	55.04	20.47	7.19	7%	16.7	36%	0.2%
ANSGR	Anadolu Sigorta	SİGORTA	4.79			38%	55.7	35%	0.5%
ARCLK	Arçelik	DAYANIKLI TÜKETİM		7.89	0.44	-29%	76.4	18%	0.3%
ASELS	Aselsan	TEKNOLOJİ	62.50	34.77	8.96	13%	1415.9	26%	9.6%
ASTOR	Astor Enerji	ELEKTRİK	24.96	16.98	5.03	24%	160.8	37%	1.5%
BALSU	Balsu Gıda	GIDA		18.52	1.61		17.6	25%	0.1%
BIMAS	Bim Birleşik Mağazalar	PERAKENDE	23.29	10.62	0.60	11%	375.0	68%	6.5%
BRSAN	Borusan Boru Sanayi	DEMİR, ÇELİK TEMEL	90.50	26.72	1.58	3%	90.1	20%	0.5%
BRYAT	Borusan Yat. Paz.	HOLDİNG	31.81		718.54	7%	64.7	13%	0.2%
BSOKE	Batısöke Çimento	ÇİMENTO		244.31	8.84	-1%	43.7	25%	0.3%
BTCIM	Batı Çimento	ÇİMENTO		19.84	2.29	-2%	26.7	61%	0.4%
CANTE	Çan2 Termik	ELEKTRİK		6.10	2.14	-12%	14.5	71%	0.3%
CCOLA	Coca Cola İçecek	BİRACILIK VE MEŞRUBAT	15.01	8.13	1.32	20%	204.5	25%	1.2%
CIMSA	Çimsa	ÇİMENTO	26.61	9.68	1.55	6%	46.4	45%	0.5%
CWENE	Cw Enerji Mühendislik	ELEKTRİK	25.15	13.14	2.84	12%	34.6	36%	0.3%
DAPGM	Dap Gayrimenkul Geliştirme	İNŞAAT, TAAHHÜT	30.96	5.63	4.27	7%	30.3	29%	0.2%
DOAS	Doğuş Otomotiv	OTOMOTİV	7.52	4.80	0.30	10%	49.8	39%	0.5%
DOHOL	Doğan Holding	HOLDİNG	57.32	2.37	0.34	1%	55.4	36%	0.5%
DSTKF	Destek Finans Faktoring	FİNANSAL KİRALAMA, FAKTORİNG	76.53			41%	243.3	25%	1.5%
ECILC	Eczacıbaşı İlaç	SAĞLIK	33.63		9.15	4%	88.3	19%	0.4%
EFOR	Efor Yatırım	GIDA		44.87	4.75	-7%	51.3	25%	0.3%
EGEEN	Ege Endüstri	OTOMOTİV PARÇASI	78.15	32.57	4.61	4%	23.2	34%	0.2%
EKGYO	Emlak G.M.Y.O.	GAYRİMENKUL YATIRIM ORT.	4.24	9.07	1.76	17%	89.3	51%	1.2%
ENERY	Enerya Enerji	ELEKTRİK	23.45	16.85	2.81	10%	93.6	22%	0.5%
ENJSA	Enerjisa Enerji	ELEKTRİK		4.18	0.76	0%	118.5	20%	0.6%
ENKAI	Enka İnşaat	İNŞAAT, TAAHHÜT	15.07	11.18	2.55	11%	506.4	12%	1.5%
EREGL	Ereğli Demir Çelik	DEMİR, ÇELİK TEMEL	37.83	15.42	1.19	2%	192.1	48%	2.3%
EUPWR	Europower Enerji Ve Otomasyon Teknolojileri	ELEKTRİK	37.46	14.29	2.83	7%	27.2	27%	0.2%
FENER	Fenerbahçe	SPOR			2.19		20.8	34%	0.2%
FROTO	Ford Otosan	OTOMOTİV	10.38	10.09	0.61	25%	383.2	18%	1.7%
GARAN	Garanti Bankası	BANKACILIK	5.65			31%	617.4	14%	2.2%
GENIL	Gen İlaç Ve Sağlık Ürünleri	SAĞLIK	52.88	22.60	2.14	8%	37.6	23%	0.2%
GESAN	Girişim Elektrik Sanayi Taahhüt Ve Ticaret	ELEKTRİK	21.37	6.64	1.35	9%	25.4	28%	0.2%
GLRMK	Gülermak Ağır Sanayi	İNŞAAT, TAAHHÜT	13.51	9.92	1.56	36%	63.6	12%	0.2%
GRSEL	Gür-Sel Turizm Taşımacılık Ve Servis	TURİZM	16.24	10.07	3.62	30%	38.9	29%	0.3%
GRTHO	Gramturk Holding	PERAKENDE	25.47	38.00	3.60	16%	27.4	27%	0.2%
GSRAY	Galatasaray	SPOR		17.57	1.17	-6%	16.1	39%	0.2%
GUBRF	Gübre Fabrikaları	TARIM KİMYASALLARI	22.81	16.74	2.34	30%	161.0	22%	0.9%
HALKB	Halk Bankası	BANKACILIK	16.70			12%	338.3	9%	0.8%
HEKTS	Hektaş	TARIM KİMYASALLARI			5.76	-22%	27.6	41%	0.3%
ISCTR	İş Bankası (C)	BANKACILIK	6.86			16%	376.0	31%	3.0%
ISMEN	İş Yatırım	ARACI KURUM	9.76	2.77	0.04	24%	67.6	28%	0.5%
IZENR	İzdemir Enerji Elektrik Üretim	ELEKTRİK	67.20	10.74	2.75	2%	23.9	37%	0.2%
KCAER	Kocaer Çelik	DEMİR, ÇELİK TEMEL	38.94	9.59	1.02	5%	21.3	24%	0.1%
KCHOL	Koç Holding	HOLDİNG	75.05	17.22	1.83	1%	502.1	22%	2.8%
KLRHO	Kiler Holding	HOLDİNG	381.64	125.11	50.48	7%	727.2	21%	3.6%
KONTR	Kontrolmatik Teknoloji	ELEKTRİK		39.46	1.69	-22%	12.6	65%	0.2%
KRDMD	Kardemir (D)	DEMİR, ÇELİK TEMEL		7.33	0.63	-1%	23.0	89%	0.5%
KTLEV	Katılımevim Tasarruf Finansman	ARACI KURUM	11.98			136%	74.9	31%	0.6%
KUYAS	Kuyas Yatırım	İNŞAAT, TAAHHÜT	124.00	43.09	16.49	7%	22.1	95%	0.5%
MAGEN	Margun Enerji	ELEKTRİK		272.43	77.04	-8%	121.2	24%	0.8%
MAVI	Mavi Giyim	TEKSTİL, ENTEGRE	16.20	4.48	0.79	18%	37.6	73%	0.7%
MGROS	Migros	PERAKENDE	17.68	4.37	0.29	9%	111.1	51%	1.5%
MIATK	Mia Teknoloji	TEKNOLOJİ	13.53	16.07	6.58	25%	18.8	57%	0.3%
MPARK	Mlp Sağlık Hizmetleri	SAĞLIK	16.37	7.08	1.87	18%	85.5	42%	0.9%
OBAMS	Oba Makarnacılık	GIDA		13.67	1.01	-6%	25.7	26%	0.2%
ODAS	Odaş Elektrik	ELEKTRİK		2.05	0.75	-2%	7.4	73%	0.1%
OTKAR	Otokar	OTOMOTİV		45.16	1.64	-11%	49.7	27%	0.3%
OYAKC	Oyak Çimento Fabrikaları	ÇİMENTO	14.40	8.24	2.20	16%	131.9	24%	0.8%
PASEU	Pasifik Eurasia Lojistik Dış Ticaret	LOJİSTİK	718.50	313.70	44.77	7%	117.6	32%	0.9%
PATEK	Pasifik Teknoloji	TEKNOLOJİ	15.30		4.91	74%	14.0	43%	0.2%
PETKM	Petkim	PETROL VE PETROL ÜRÜNLERİ			1.03	-17%	45.5	47%	0.5%
PGSUS	Pegasus Hava Taşımacılığı	HAVA YOLLARI VE HİZMETLERİ	6.45	6.79	1.75	17%	98.6	43%	1.1%
QUAGR	Qua Granit Hayal Yapı	İNŞAAT MALZEMELERİ		6.41	1.19	-11%	7.0	55%	0.1%
RALYH	Ral Yatırım Holding	TEKSTİL, ENTEGRE	32.52	99.38	14.60	43%	62.0	37%	0.6%
REEDR	Reeder Teknoloji	TEKNOLOJİ			3.30	-14%	6.8	57%	0.1%
SAHOL	Sabancı Holding	HOLDİNG		35.35	11.33	-2%	211.5	51%	2.7%
SASA	Sasa	ENDÜSTRİYEL TEKSTİL		40.81	4.50	-7%	108.2	42%	1.2%
SISE	Şişe Cam	CAM	31.96	13.88	1.12	2%	124.4	49%	1.5%
SKBNK	Şekerbank	BANKACILIK	12.02			15%	20.3	48%	0.2%
SOKM	Şok Marketler Ticaret	PERAKENDE		6.32	0.15	-2%	37.3	51%	0.5%
TABGD	Tab Gıda Sanayi	GIDA	23.74	7.15	1.50	14%	68.1	20%	0.3%
TAVHL	Tav Havalimanları	HAVA YOLLARI VE HİZMETLERİ	30.51	7.58	2.35	6%	120.7	48%	1.5%
TCELL	Turkcell	İLETİŞİM	16.20	3.02	1.37	7%	251.7	44%	2.8%
THYAO	Türk Hava Yolları	HAVA YOLLARI VE HİZMETLERİ	3.85	5.41	0.89	15%	406.1	50%	5.2%
TKFEN	Tekfen Holding	HOLDİNG			0.63	-8%	27.2	21%	0.1%
TOASO	Tofaş Otomobil Fab.	OTOMOTİV	56.09	32.18	0.78	5%	155.9	24%	0.9%
TRALT	Türk Altın İşletmeleri	MADENCİLİK	37.04	47.21	10.79	12%	171.7	29%	1.3%
TRENJ	Tr Doğal Enerji	ELEKTRİK	91.22	3.38	0.86	3%	30.7	36%	0.3%
TRMET	Tr Anadolu Metal Madencilik	MADENCİLİK	19.84	10.53	2.40	12%	54.6	44%	0.6%
TSKB	T.S.K.B.	BANKACILIK	2.97			35%	36.7	39%	0.4%
TSPOR	Trabzonspor	SPOR			3.12	-33%	8.3	49%	0.1%
TTKOM	Türk Telekom	İLETİŞİM	11.65	3.20	1.27	10%	225.4	13%	0.8%
TTRAK	Türk Traktör	OTOMOTİV	43.56	11.67	1.19	7%	57.2	24%	0.3%
TUKAS	Tukaş	GIDA	8.68	7.14	2.04	10%	13.1	53%	0.2%
TUPRS	Tüpraş	PETROL VE PETROL ÜRÜNLERİ	16.39	6.50	0.45	8%	437.8	49%	5.4%
TUREX	Tureks Turizm	TURİZM	14.94	5.03	0.86	9%	8.7	40%	0.1%
TURSG	Türkiye Sigorta	SİGORTA	5.93			51%	115.1	18%	0.5%
ULKER	Ülker	GIDA	5.97	4.46	0.80	20%	47.8	39%	0.5%
VAKBN	T. Vakıflar Bankası	BANKACILIK	6.22			24%	342.7	6%	0.5%
VESTL	Vestel	DAYANIKLI TÜKETİM		517.17	0.60	-54%	10.2	45%	0.1%
YEOTK	Yeo Teknoloji Enerji Ve Endüstri	ELEKTRİK	15.71	9.17	1.66	33%	15.4	36%	0.1%
YKBNK	Yapı Ve Kredi Bankası	BANKACILIK	7.03			21%	312.4	39%	3.2%
ZOREN	Zorlu Enerji	ELEKTRİK		7.33	1.96	-13%	15.8	36%	0.1%

Kaynak: Deniz Yatırım Strateji ve Araştırma Bölümü hesaplamaları, Rasyonet

F/K, FD/FAVÖK ve FD/Satışlar rasyoları son 4 çeyrek verilerine aittir.

En düşük F/K	Şirket
2.97	TSKB

En yüksek F/K	Şirket
718.50	PASEU

En düşük FD/FAVÖK	Şirket
2.05	ODAS

En yüksek FD/FAVÖK	Şirket
517.17	VESTL

En düşük FD/SATIŞLAR	Şirket
0.04	ISMEN

En yüksek FD/SATIŞLAR	Şirket
718.54	BRYAT

En düşük özkaynak karlılığı	Şirket
-54%	VESTL

En yüksek özkaynak karlılığı	Şirket
136%	KTLEV

En düşük piyasa değeri	Şirket
6.8	REEDR

En yüksek piyasa değeri	Şirket
1415.9	ASELS

En düşük halka açıklık oranı	Şirket
6%	VAKBN

En yüksek halka açıklık oranı	Şirket
95%	KUYAS

En düşük BIST 100 payı	Şirket
0.1%	TUREX

En yüksek BIST 100 payı	Şirket
9.6%	ASELS

Seçilmiş karşılaştırma analizleri

DenizYatırım

DENİZ YATIRIM STRATEJİ & ARAŞTIRMA | BIST 100 SEÇİLMİŞ KARŞILAŞTIRMA ANALİZLERİ

Hisse kodu	Şirket ismi	Sektör	Haftalık korelasyon	Aylık korelasyon	Haftalık beta	Aylık beta	Haftalık sharp	Aylık sharp
AEFES	Anadolu Efes Biracılık	BİRACILIK VE MEŞRUBAT	0.62	0.57	1.10	1.11	-0.01	-0.01
AGHOL	Aş Anadolu Grubu Holding	HOLDING	0.70	0.73	1.15	1.39	0.00	0.01
AKBNK	Akbank	BANKACILIK	0.79	0.71	1.46	1.39	0.07	0.17
AKSA	Aksa	ENDÜSTRİYEL TEKSTİL	0.46	0.57	0.73	1.15	0.01	0.00
AKSEN	Aksa Enerji	ELEKTRİK	0.54	0.54	0.91	1.01	0.06	0.15
ALARK	Alarko Holding	İNŞAAT, TAAHHÜT	0.58	0.27	0.83	0.41	-0.07	-0.21
ALTNY	Altınay Savunma Teknolojileri	TEKNOLOJİ	0.11	0.32	0.33	0.69	0.06	-0.02
ANSGR	Anadolu Sigorta	SİGORTA	0.53	0.64	0.79	1.18	0.02	0.12
ARCLK	Arçelik	DAYANIKLI TÜKETİM	0.78	0.73	1.20	1.11	-0.10	-0.28
ASELS	Aselsan	TEKNOLOJİ	0.52	0.51	0.93	1.01	0.24	0.47
ASTOR	Astor Enerji	ELEKTRİK	0.57	0.75	1.03	1.76	0.01	0.04
BALSU	Balsu Gıda	GIDA	0.21	0.00	0.45	0.01	-0.09	-0.12
BIMAS	Bim Birleşik Mağazalar	PERAKENDE	0.61	0.61	0.86	0.84	0.04	0.10
BRSAN	Borusan Boru Sanayi	DEMİR, ÇELİK TEMEL	0.39	0.48	0.80	1.04	-0.03	-0.08
BRYAT	Borusan Yat. Paz.	HOLDING	0.44	0.43	0.92	0.88	-0.04	-0.23
BSOKE	Batısöke Çimento	ÇİMENTO	0.08	0.00	0.22	0.00	0.22	0.37
BTCIM	Batı Çimento	ÇİMENTO	0.27	0.05	0.53	0.10	0.00	0.01
CANTE	Can2 Termik	ELEKTRİK	0.48	0.45	0.76	0.91	-0.09	-0.13
CCOLA	Coca Cola İçecek	BİRACILIK VE MEŞRUBAT	0.56	0.80	0.88	1.46	0.01	0.01
CIMSA	Çimsa	ÇİMENTO	0.63	0.45	0.99	0.78	0.02	0.04
CWENE	Cw Enerji Mühendislik	ELEKTRİK	0.45	0.46	0.95	0.98	-0.05	-0.09
DAPGM	Dap Gayrimenkul Geliştirme	İNŞAAT, TAAHHÜT	0.41	0.31	0.89	0.91	0.09	0.16
DOAS	Doğuş Otomotiv	OTOMOTİV	0.60	0.37	0.98	0.58	-0.04	-0.07
DOHOL	Doğan Holding	HOLDING	0.62	0.75	0.78	1.11	0.02	0.07
DSTKF	Destek Finans Faktoring	FİNANSAL KİRALAMA, FAKTORİNG	0.09	0.12	0.33	0.54	0.39	0.66
ECILC	Eczacıbaşı İlaç	SAĞLIK	0.39	0.62	0.83	1.57	0.11	0.23
EFOR	Efor Yatırım	GIDA	0.11	-0.34	0.27	-0.50	0.34	0.97
EGEEN	Ege Endüstri	OTOMOTİV PARÇASI	0.58	0.44	0.84	0.62	-0.15	-0.46
EKGYO	Emlak G.M.Y.O.	GAYRİMENKUL YATIRIM ORT.	0.66	0.50	1.36	0.97	0.09	0.18
ENERY	Enerya Enerji	ELEKTRİK	0.21	0.30	0.37	0.57	0.19	0.43
ENJSA	Enerjisa Enerji	ELEKTRİK	0.75	0.87	0.94	1.14	0.07	0.13
ENKAI	Enka İnşaat	İNŞAAT, TAAHHÜT	0.58	0.30	0.81	0.33	0.11	0.33
EREGL	Ereğli Demir Çelik	DEMİR, ÇELİK TEMEL	0.62	0.68	0.93	0.90	-0.02	-0.07
EUPWR	Europower Enerji Ve Otomasyon Teknolojileri	ELEKTRİK	0.52	0.50	0.98	0.97	-0.10	-0.20
FENER	Fenerbahçe	SPOR	0.17	0.36	0.42	0.97	-0.04	-0.04
FROTO	Ford Otosan	OTOMOTİV	0.64	0.43	0.90	0.59	0.00	-0.06
GARAN	Garanti Bankası	BANKACILIK	0.75	0.64	1.18	0.97	0.10	0.28
GENIL	Gen İlaç Ve Sağlık Ürünleri	SAĞLIK	0.15	-0.16	0.34	-0.34	0.09	0.13
GESAN	Girişim Elektrik Sanayi Taahhüt Ve Ticaret	ELEKTRİK	0.63	0.66	1.19	1.26	-0.09	-0.21
GLRMK	Gülermak Ağır Sanayi	İNŞAAT, TAAHHÜT	0.37	0.39	0.60	0.66	0.05	0.07
GRSEL	Gür-Sel Turizm Taşımacılık Ve Servis	TURİZM	0.23	0.54	0.52	1.17	0.18	0.42
GRTHO	Grantürk Holding	PERAKENDE	0.03	-0.20	0.08	-0.63	0.12	0.27
GSRAY	Galatasaray	SPOR	0.26	0.42	0.49	0.85	-0.10	-0.19
GUBRF	Gübre Fabrikaları	TARIM KİMYASALLARI	0.47	0.49	0.97	0.99	0.13	0.24
HALKB	Halk Bankası	BANKACILIK	0.65	0.71	1.27	1.30	0.14	0.32
HEKTS	Hektaş	TARIM KİMYASALLARI	0.71	0.69	1.25	1.13	-0.16	-0.42
ISCTR	İş Bankası (C)	BANKACILIK	0.81	0.79	1.39	1.43	0.02	0.03
ISMEN	İş Yatırım	ARACI KURUM	0.74	0.74	1.32	1.31	0.02	0.03
IZENR	İzdemir Enerji Elektrik Üretim	ELEKTRİK	0.44	0.11	0.79	0.23	-0.01	0.01
KCAER	Kocaer Çelik	DEMİR, ÇELİK TEMEL	0.48	0.52	1.07	1.08	-0.05	-0.28
KCHOL	Koç Holding	HOLDING	0.79	0.81	1.17	1.31	-0.02	-0.03
KLRHO	Kiler Holding	HOLDING	0.10	0.06	0.29	0.12	0.23	0.34
KONTR	Kontrolmatik Teknoloji	ELEKTRİK	0.46	0.20	1.12	0.51	-0.17	-0.41
KRDMD	Kardemir (D)	DEMİR, ÇELİK TEMEL	0.74	0.79	1.30	1.39	-0.03	-0.07
KTLEV	Katılımevim Tasarruf Finansman	ARACI KURUM	0.18	0.27	0.60	1.07	0.13	0.29
KUYAS	Kuyas Yatırım	İNŞAAT, TAAHHÜT	0.16	-0.07	0.38	-0.22	0.13	0.29
MAGEN	Margün Enerji	ELEKTRİK	0.21	0.34	0.47	0.88	0.24	0.46
MAVI	Mavi Giyim	TEKSTİL, ENTEGRE	0.61	0.68	0.96	1.26	0.00	0.05
MGROS	Migros	PERAKENDE	0.58	0.70	0.80	1.09	0.01	0.01
MIATK	Mia Teknoloji	TEKNOLOJİ	0.39	0.36	0.90	0.98	-0.04	-0.20
MPARK	Mlp Sağlık Hizmetleri	SAĞLIK	0.48	0.74	0.72	1.36	0.11	0.20
OBAMS	Oba Makamacılık	GIDA	0.14	0.09	0.30	0.26	-0.01	0.04
ODAS	Odaş Elektrik	ELEKTRİK	0.72	0.77	1.11	1.02	-0.16	-0.47
OTKAR	Otokar	OTOMOTİV	0.58	0.54	1.01	1.15	-0.07	-0.11
OYAKC	Oyak Çimento Fabrikaları	ÇİMENTO	0.54	0.58	0.85	1.23	0.03	0.10
PASEU	Pasifik Eurasia Lojistik Dış Ticaret	LOJİSTİK	0.23	0.15	0.54	0.41	0.28	0.54
PATEK	Pasifik Teknoloji	TEKNOLOJİ	0.08	-0.25	0.30	-0.73	0.09	-0.02
PETKM	Petkim	PETROL VE PETROL ÜRÜNLERİ	0.65	0.61	1.03	0.92	-0.10	-0.26
PGSUS	Pegasus Hava Taşımacılığı	HAVA YOLLARI VE HİZMETLERİ	0.68	0.40	1.00	0.46	-0.02	-0.11
QUAGR	Qua Granit Hayal Yapı	İNŞAAT MALZEMELERİ	0.27	0.07	0.55	0.22	-0.09	-0.07
RALYH	Ral Yatırım Holding	TEKSTİL, ENTEGRE	0.07	-0.19	0.18	-0.62	0.27	0.54
REEDR	Reeder Teknoloji	TEKNOLOJİ	0.27	0.19	0.80	0.34	-0.13	-0.90
SAHOL	Sabancı Holding	HOLDING	0.82	0.82	1.25	1.40	0.01	0.00
SASA	Sasa	ENDÜSTRİYEL TEKSTİL	0.54	0.39	1.07	0.97	-0.13	-0.22
SISE	Şişe Cam	CAM	0.74	0.80	0.94	0.88	-0.12	-0.32
SKBNK	Şekerbank	BANKACILIK	0.46	0.41	0.99	0.69	0.07	0.20
SOKM	Şok Marketler Ticaret	PERAKENDE	0.62	0.65	0.90	1.14	-0.06	-0.11
TABGD	Tab Gıda Sanayi	GIDA	0.55	0.70	0.72	1.03	0.06	0.20
TAVHL	Tav Havalimanları	HAVA YOLLARI VE HİZMETLERİ	0.67	0.69	0.97	1.09	0.10	0.17
TCELL	Turkcell	İLETİŞİM	0.69	0.68	0.97	0.90	0.04	0.16
THYAO	Türk Hava Yolları	HAVA YOLLARI VE HİZMETLERİ	0.72	0.65	0.78	0.68	-0.08	-0.18
TKFEN	Tekfen Holding	HOLDING	0.30	-0.02	0.68	-0.08	0.05	0.10
TOASO	Tofaş Otomobil Fab.	OTOMOTİV	0.63	0.64	1.04	1.22	0.01	0.02
TRALT	Türk Altın İşletmeleri	MADENCİLİK	0.44	0.23	0.92	0.45	0.10	0.22
TRENJ	Tr Doğal Enerji	ELEKTRİK	0.47	0.43	1.00	1.09	0.13	0.25
TRMET	Tr Anadolu Metal Madencilik	MADENCİLİK	0.47	0.46	0.87	0.78	0.12	0.31
TSKB	T.S.K.B.	BANKACILIK	0.71	0.67	1.07	0.83	0.02	0.08
TSPOR	Trabzonspor	SPOR	0.36	0.51	0.80	1.36	-0.12	-0.25
TTKOM	Türk Telekom	İLETİŞİM	0.61	0.54	1.01	0.76	0.06	0.18
TTRAK	Türk Traktör	OTOMOTİV	0.65	0.42	0.75	0.62	-0.14	-0.24
TUKAS	Tukaş	GIDA	0.26	0.49	0.52	0.80	-0.01	-0.10
TUPRS	Tüpraş	PETROL VE PETROL ÜRÜNLERİ	0.67	0.59	0.91	0.86	0.05	0.12
TUREX	Turex Turizm	TURİZM	0.03	0.08	0.09	0.31	0.09	0.18
TURSG	Türkiye Sigorta	SİGORTA	0.41	0.29	0.72	0.55	0.07	0.19
ULKER	Ülker	GIDA	0.74	0.65	1.16	0.99	0.01	-0.03
VAKBN	T. Vakıflar Bankası	BANKACILIK	0.69	0.73	1.21	1.35	0.09	0.22
VESTL	Vestel	DAYANIKLI TÜKETİM	0.63	0.77	1.18	1.10	-0.15	-0.60
YEOTK	Yeo Teknoloji Enerji Ve Endüstri	ELEKTRİK	0.55	0.52	0.94	0.94	-0.11	-0.25
YKBNK	Yapı Ve Kredi Bankası	BANKACILIK	0.75	0.54	1.39	0.92	0.04	0.10
ZOREN	Zorlu Enerji	ELEKTRİK	0.67	0.68	0.95	1.01	-0.15	-0.37

Kaynak: Deniz Yatırım Strateji ve Araştırma Bölümü, Bloomberg

En düşük haftalık korelasyon	Şirket
0.03	GRTHO

En düşük aylık korelasyon	Şirket
-0.34	EFOR

En düşük haftalık beta	Şirket
0.08	GRTHO

En düşük aylık beta	Şirket
-0.73	PATEK

En düşük haftalık sharp	Şirket
-0.17	KONTR

En düşük aylık sharp	Şirket
-0.90	REEDR

En yüksek haftalık korelasyon	Şirket
0.82	SAHOL

En yüksek aylık korelasyon	Şirket
0.87	ENJSA

En yüksek haftalık beta	Şirket
1.46	AKBNK

En yüksek aylık beta	Şirket
1.76	ASTOR

En yüksek haftalık sharp	Şirket
0.39	DSTKF

En yüksek aylık sharp	Şirket
0.97	EFOR

Deniz Yatırım model portföy

Deniz Yatırım Model Portföy								
Hisse	Hedef fiyat	Potansiyel	Nominal Δ	YBB	1A Δ	3A Δ	6A Δ	12A Δ
TAVHL	436.60	31%	*1291%*	11%	14%	27%	34%	20%
HTTBT	77.00	65%	*384%*	11%	8%	-2%	7%	9%
BIMAS	816.60	31%	*423%*	16%	15%	12%	23%	25%
CCOLA	92.00	26%	*352%*	24%	22%	42%	49%	27%
YKBNK	53.10	44%	*148%*	2%	5%	15%	13%	14%
TABGD	356.60	37%	*30%*	25%	12%	5%	34%	65%
GARAN	202.10	37%	*21%*	2%	5%	14%	6%	14%
KCHOL	296.00	49%	*14%*	17%	18%	18%	16%	18%
AGESA	327.90	40%	*12%*	6%	3%	15%	40%	67%
KLKIM	60.00	48%	*15%*	15%	18%	21%	40%	26%
MPARK	586.80	31%	*16%*	18%	18%	34%	18%	16%

MP ortalama potansiyel	40%
MP son güncellemeden Δ	11%
BIST 100 son güncellemeden Δ	12%

MP son 12A	14%	BIST 100 son 12A	31%
MP YBB	14%	BIST 100 YBB	16%
MP 2019-	2413%	BIST 100 2019-	1134%
Rölatif son 12A	**-13%**		
Rölatif YBB	**-2%**		
Rölatif 2019-	**104%**		

Yıl	MP performans	BIST 100	BIST 100 Getiri	Rölatif BIST 100	Rölatif BIST 100 Getiri
2019	56%	25%	30%	25%	20%
2020	53%	29%	31%	19%	17%
2021	37%	26%	30%	9%	6%
2022	205%	197%	206%	3%	0%
2023	52%	36%	39%	12%	9%
2024	44%	32%	35%	10%	7%
2025	2%	15%	17%	-11%	-13%
2026	14%	16%	16%	-2%	-2%

Kaynak: Deniz Yatırım Strateji ve Araştırma Bölümü hesaplamaları

Deniz Yatırım döngüsel portföy

Deniz Yatırım Döngüsel Portföy											
Hisse senedi	Giriş tarihi	Giriş seviyesi	Son kapanış	Değişim	Rölatif	Portföyde kalma süresi, gün	Yıl başlangıcından değişim	Haftalık değişim	Haftalık rölatif	Haftalık beta	Haftalık korelasyon
MAVI	12.05.2023	13.23	47.36	258%	33%	991	9%	3%	0%	0.80	0.54
ASELS	17.07.2023	36.39	310.50	753%	326%	925	34%	-8%	-10%	1.06	0.52
AKBNK	21.08.2023	26.11	79.55	205%	77%	890	14%	2%	-1%	1.27	0.77
DOHOL	09.07.2024	16.02	21.18	32%	9%	567	25%	6%	4%	0.66	0.52
ENKAI	02.05.2025	61.51	84.40	37%	-4%	270	8%	5%	2%	0.91	0.64
TUPRS	18.08.2025	155.54	227.20	46%	21%	162	23%	0%	-2%	0.95	0.65
BIGCH	18.08.2025	46.32	49.12	6%	-12%	162	-3%	10%	8%	0.76	0.26
ISMEN	27.08.2025	44.48	45.08	1%	-11%	153	14%	6%	3%	1.26	0.78
GLCVY	05.01.2026	78.35	74.60	-5%	-16%	22	-7%	-7%	-9%	0.62	0.36
TRGYO	05.01.2026	74.62	80.95	8%	-4%	22	9%	-1%	-3%	0.87	0.66

Kaynak: Deniz Yatırım Strateji ve Araştırma Bölümü hesaplamaları, Rasyonet

Deniz Yatırım döngüsel portföy performans

Dönem	Döngüsel Portföy endeks seviyesi	Döngüsel Portföy rölatif (XU100)	Döngüsel Portföy rölatif (XU30)	XU100
27.01.2026	**1667**	**85%**	**83%**	**901**
20.01.2026	1642	87%	83%	880
31.12.2025	**1485**	**92%**	**90%**	**774**
31.12.2024	**1224**	**81%**	**78%**	**675**
29.12.2023	**845**	**65%**	**65%**	**513**
30.12.2022	**539**	**42%**	**42%**	**379**
31.12.2021	**144**	**13%**	**11%**	**128**
21.10.2021	100			100
Haftalık performans (Portföy)	**2%**			
Yıl başlangıcından performans (Portföy)	**12%**			
Kurulduğu günden performans (Portföy)	**1567%**			
Haftalık ortalama beta (Portföy)	0.92			
Haftalık ortalama korelasyon (Portföy)	0.57			
Ortalama gün (Portföy)	416			
Toplam gün (Portföy kuruluşundan)	1559			
XU100 haftalık performans	2%			
XU100 yıl başlangıcından performans	16%			
XU100 Döngüsel Portföy kurulduğu günden performans	801%			
Döngüsel Portföy, XU100 haftalık rölatif	**-1%**			
Döngüsel Portföy, XU100 yıl başlangıcından rölatif	**-4%**			
Döngüsel Portföy, XU100 kurulduğu günden rölatif	**85%**			

Kaynak: Deniz Yatırım Strateji ve Araştırma Bölümü hesaplamaları

Döngüsel Portföy

Döngüsel Portföy, Deniz Yatırım Strateji ve Araştırma Bölümü'nde çalışan analistler tarafından BIST içerisinde yer alan hisse senetlerine yönelik 'döngüsel' beklentileri içeren ve sadece Genel Yatırım Tavsiyesi kapsamında değerlendirmelerdir. Buna göre, Portföy oluşturulurken, herhangi bir hedef fiyat beklentisi, yüzde (%) kazanç önerisi ve zaman kısıtı (hedeflemeleri) bulunmamaktadır.

Portföy, Model Portföy yönetim mantığından farklı çalışmaktadır. Model Portföy, orta-uzun vadeli beklentilerden ve hedef fiyat seviyelerinden oluşurken (12-ay beklentiler); Döngüsel Portföy ise bunlardan bağımsız, şeffaf şekilde yönetilmeyi amaç edinen, hesap verilebilir eksende, temel analiz ile beğenilen ve paylaşılan özet düşüncelerden oluşan şirket beklentilerini içerir ve karar aşamasında hedef fiyat ve öneri baz oluşturmaz. Analistler, Portföy'ün şekillendirilme sürecinde, sektör ve şirketlere yönelik 'döngüleri' gözetmeyi önceliklendirmeye çalışırken, kimi dönemlerde TL ve YP cinsinden fiyatlama seviyelerinin sunduğu iskonto avantajlarını da gözetirler.

Deniz Yatırım Strateji ve Araştırma Bölümü Döngüsel Portföy içerisinde yaptığı güncellemeleri mail ortamında ilgili müşteri temsilcileri ile paylaşmak ve geçmişe dönük veri sınıflandırmasını yapmakla yükümlüdür.

Döngüsel Portföy, hiçbir koşulda sadece teknik analiz bilgisi ve değerlendirmelerine dayalı şekilde oluşturulamaz.

Döngüsel Portföy, herhangi bir müşteri yönlendirmesi içermemektedir. Strateji ve Araştırma Bölümü'nde yer alan analistlerin özet düşüncelerinden oluşan ve son kararın her zaman yatırımcıya bırakıldığını gözeten bir süreçtir.

Döngüsel Portföy, alım ve satım şeklinde çift yönlü değerlendirme şeklinde çalışmakta ve Portföy içerisindeki hisselerin eşit dağılımı üzerine odaklanmaktadır.

Döngüsel Portföy, Deniz Yatırım Strateji ve Araştırma Bölümü tarafından yapılacak değerlendirmelere göre yıl içerisinde herhangi bir sayı kısıtı olmadan uygun zamanda güncellenebilir.

Taktiksel Alım Önerileri

Hisse	Öneri tarihi	Mail saati	Gönderim fiyatı*	Son kapanış	K/Z	Ortalama endeks seviyesi**	Güncel fiyat	Endeks Δ
ISMEN	17.11.2025	11:24	40.12	45.08	12.4%	10,680	13,107	22.7%
AKSA	21.11.2025	11:37	10.26	10.52	2.5%	10,880	13,107	20.5%

Kaynak: Deniz Yatırım Strateji ve Araştırma Bölümü hesaplamaları

**Matrikste yer alan grafikte 5 dakikalık barın kapanış fiyatı baz alınmıştır.*

***Öneri tarihinde, endekste görülen en düşük ve en yüksek seviyenin ortalaması alınmıştır.*

******Taktiksel Alım önerileri, Strateji ve Araştırma Bölümü ekibi tarafından verilmektedir. Herhangi bir hisse senedi için Taktiksel Alım önerisinde bulunulabilmesi için temel kriter, Araştırma kapsamımız içerisinde yer almasıdır. Buna göre, öneri ve hedef fiyat seviyesinden bağımsız, temel analiz kapsamında açıklanması mümkün olmayan gerekçelerle yakın zaman içerisinde piyasa değerinde azalış olan ve fakat Bölüm tarafından beğenilen şirketler bu öneri kapsamında her zaman değerlendirilebilirler. Hedef fiyat ve öneri seviyesi ile Taktiksel Alım önerisi birbirinden bağımsızdır ve doğrudan ilişki kurulamaz. Ekip, öneri için yukarı yönde %5-10 primlenme söz konusu olduğunda öneriyi sonlandırabilir. Benzer şekilde, %5-10 arası eksi performans gerçekleştiğinde Zarar Kes durumu devreye girecektir. Tüm bunlara ek olarak, paylaşılan öneri(ler) kapaması için her zaman piyasa koşulları gözetilir ve herhangi bir K/Z seviyesi olmaksızın sonlandırılabilir.***

Hisse	Öneri tarihi	Gönderim fiyatı	Kapatma tarihi	Kapatma fiyatı	K/Z	Ortalama endeks seviyesi	Kapatma endeks seviyesi	Endeks değişim	Rölatif
KRDMD	14.11.2025	23.64	11.12.2025	26.44	12%	10,524	11,282	7%	4.3%
TABGD	01.12.2025	214.90	26.12.2025	232.00	8%	10,998	11,265	2%	5.4%
AKGRT	19.11.2025	6.82	19.01.2026	8.38	23%	10,846	12,824	18%	3.9%
				Ortalama	14%			Ortalama	5%
				Medyan	12%			Medyan	4%

Kaynak: Deniz Yatırım Strateji ve Araştırma Bölümü hesaplamaları

Değerlemeler

	Piyasa Değeri (mn TL)	Piyasa Değeri (mn USD)	BIST 30 Endeksi'ndeki Payı	BIST 100 Endeksi'ndeki Payı	Nominal Hisse Performansı - YBB	Relatif Hisse Performansı - YBB	Hedef Fiyat (TL)	Tavsiye	Kapanış Fiyatı	Yükseliş / Düşüş Potansiyeli
Bankacılık										
Akbank	413,660	9,550	7.6%	5.4%	14%	-2%	107.20	AL	79.55	34.8%
Albaraka Türk	21,550	498	---	---	10%	-6%	12.20	AL	8.62	41.5%
Garanti Bank	617,400	14,253	3.1%	2.2%	2%	-12%	202.10	AL	147.00	37.5%
Halkbank	338,259	7,809	---	0.8%	28%	10%	42.60	TUT	47.08	-9.5%
İş Bankası	376,000	8,680	4.2%	3.0%	7%	-8%	22.10	AL	15.04	46.9%
TSKB	36,736	848	---	0.4%	6%	-9%	18.90	AL	13.12	44.1%
Vakıf Bank	342,694	7,912	---	0.5%	13%	-3%	42.90	AL	34.56	24.1%
Yapı Kredi Bank	312,372	7,212	4.4%	3.2%	2%	-12%	53.10	AL	36.98	43.6%
Aracı Kurumlar										
İş Yatırım	67,620	1,561	---	0.5%	14%	-2%	67.90	AL	45.08	50.6%
Varlık Yönetim Şirketleri										
Gelecek Varlık Yönetimi	10,422	241	---	---	-7%	-20%	121.30	AL	74.60	62.6%
Sigorta										
Agesa Hayat Emeklilik	42,246	975	---	---	6%	-9%	327.90	AL	234.70	39.7%
Aksigorta	13,557	313	---	---	24%	6%	11.00	AL	8.41	30.8%
Anadolu Hayat Emeklilik	50,095	1,157	---	---	19%	2%	177.00	AL	116.50	51.9%
Anadolu Sigorta	55,720	1,286	---	0.5%	20%	3%	47.30	AL	27.86	69.8%
Türkiye Sigorta	115,100	2,657	---	0.5%	-3%	-16%	16.00	AL	11.51	39.0%
Holdingler										
Alarko Holding	46,371	1,071	---	0.4%	5%	-10%	145.00	AL	106.60	36.0%
Doğan Holding	55,428	1,280	---	0.5%	25%	7%	28.00	AL	21.18	32.2%
Enka İnşaat	506,400	11,691	2.1%	1.5%	8%	-7%	113.17	AL	84.40	34.1%
Koç Holding	502,108	11,592	3.9%	2.8%	17%	1%	296.00	AL	198.00	49.5%
Sabancı Holding	211,508	4,883	3.7%	2.7%	20%	3%	153.00	AL	100.70	51.9%
Şişecam	124,428	2,873	2.2%	1.5%	6%	-9%	60.00	TUT	40.62	47.7%
Petrol ve Gaz										
Aygaz	49,082	1,133	---	---	12%	-4%	286.00	AL	223.30	28.1%
Petkim	45,467	1,050	0.8%	0.5%	11%	-5%	21.00	TUT	17.94	17.1%
Tüpraş	437,768	10,106	7.6%	5.4%	23%	6%	273.00	AL	227.20	20.2%
Enerji										
Aksa Enerji	87,070	2,010	---	0.4%	-2%	-16%	87.50	AL	71.00	23.2%
Alfa Solar Enerji	15,677	362	---	---	4%	-10%	64.40	TUT	42.60	51.2%
Biotrend Enerji	8,870	205	---	---	6%	-9%	24.20	TUT	17.74	36.4%
Galata Wind Enerji	13,900	321	---	---	15%	-1%	40.00	AL	25.74	55.4%
Enerjisa Enerji	118,461	2,735	---	0.6%	11%	-5%	130.70	AL	100.30	30.3%
Demir Çelik										
Erdemir	192,080	4,434	3.3%	2.3%	15%	-1%	34.00	TUT	27.44	23.9%
Kardemir (D)	33,442	772	0.7%	0.5%	17%	0%	38.00	AL	29.46	29.0%
Kimya, Tarımsal İlaç ve Gübre										
Aksa Akrilik	40,870	944	---	0.3%	7%	-8%	13.30	TUT	10.52	26.4%
Alkim Kimya	5,865	135	---	---	6%	-9%	23.00	TUT	19.55	17.6%
Hektaş	27,566	636	---	0.3%	7%	-8%	3.90	SAT	3.27	19.3%
Otomotiv ve Otomotiv Yan Sanayi										
Doğuş Otomotiv	49,764	1,149	---	0.5%	20%	3%	309.30	TUT	226.20	36.7%
Ford Otosan	383,194	8,847	2.4%	1.7%	18%	1%	135.80	TUT	109.20	24.4%
Kordsa	10,436	241	---	---	11%	-5%	77.80	TUT	53.65	45.0%
Tofaş	155,875	3,599	1.3%	0.9%	26%	8%	388.00	AL	311.75	24.5%
Turk Traktor	57,188	1,320	---	0.3%	10%	-5%	736.00	TUT	571.50	28.8%
Otokar	49,680	1,147	---	0.3%	-15%	-27%	687.50	AL	414.00	66.1%
Brisa	27,766	641	---	---	6%	-9%	109.90	TUT	91.00	20.8%
Sağlık										
Lokman Hekim	3,886	90	---	---	-6%	-19%	25.50	AL	17.99	41.7%
Meditera Tıbbi Malzeme	3,587	83	---	---	5%	-10%	45.50	TUT	30.14	51.0%
MLP Sağlık	85,478	1,973	---	0.9%	18%	1%	586.80	AL	447.50	31.1%
Selçuk Ecza Deposu	51,170	1,181	---	---	-5%	-19%	101.10	TUT	82.40	22.7%
Perakende ve Toptan										
BİM	375,000	8,657	9.1%	6.5%	16%	0%	818.00	AL	625.00	30.9%
Bizim Toptan	2,485	57	---	---	19%	2%	36.00	TUT	30.88	16.6%
Ebebek Mağazacılık	9,552	221	---	---	7%	-8%	99.00	AL	59.70	65.8%
Mavi Giyim	37,628	869	---	0.7%	9%	-6%	62.90	AL	47.36	32.8%
Migros	111,077	2,564	2.1%	1.5%	18%	1%	916.90	AL	613.50	49.5%
Şok Marketler	37,318	862	---	0.5%	23%	6%	73.70	AL	62.90	17.2%
Gıda ve İçecek										
Coca Cola İçecek	204,540	4,722	---	1.2%	24%	7%	92.00	AL	73.10	25.9%
TAB Gıda	68,132	1,573	---	0.3%	25%	7%	356.60	AL	260.75	36.8%
Ülker	47,821	1,104	0.7%	0.5%	20%	3%	169.70	AL	129.50	31.0%
Armada Gıda	21,594	499	---	---	104%	76%	55.00	TUT	81.80	-32.8%
Ofis Yem Gıda	10,720	247	---	---	6%	-9%	76.70	TUT	73.30	4.6%
Büyük Şefler Gıda	5,256	121	---	---	-3%	-17%	101.40	AL	49.12	106.4%
Beyaz Eşya ve Mobilya										
Arçelik	76,357	1,763	---	0.3%	12%	-4%	175.00	AL	113.00	54.9%
Vestel Beyaz Eşya	13,040	301	---	---	4%	-10%	13.50	TUT	8.15	65.6%
Vestel Elektronik	10,238	236	---	0.1%	6%	-9%	42.00	TUT	30.52	37.6%
Yataş	6,882	159	---	---	15%	-1%	59.50	AL	45.94	29.5%
Telekom & Teknoloji & Yazılım										
Aztek Teknoloji	4,540	105	---	---	10%	-5%	6.60	AL	4.54	45.4%
Hitit Bilgisayar Hizmetleri	13,962	322	---	---	11%	-5%	77.00	AL	46.54	65.4%
İndeks Bilgisayar	6,285	145	---	---	7%	-8%	14.00	AL	8.38	67.1%
Karel Elektronik	7,479	173	---	---	10%	-5%	15.00	AL	9.28	61.6%
Logo Yazılım	16,236	375	---	---	14%	-2%	245.40	AL	170.90	43.6%
Turkcell	251,680	5,810	3.9%	2.8%	23%	6%	174.40	AL	114.40	52.4%
Türk Telekom	225,400	5,204	1.1%	0.8%	12%	-4%	83.00	AL	64.40	28.9%
Savunma										
Aselsan	1,415,880	32,687	13.5%	9.6%	34%	15%	273.50	TUT	310.50	-11.9%
Yapı Malzemeleri										
Akçansa	35,245	814	---	---	11%	-4%	188.10	TUT	184.10	2.2%
Çimsa	46,410	1,071	---	0.5%	6%	-9%	65.00	AL	49.08	32.4%
Kalekim	18,694	432	---	---	15%	-1%	60.00	AL	40.64	47.6%
Havacılık										
Pegasus	98,600	2,276	1.5%	1.1%	3%	-12%	305.50	AL	197.20	54.9%
TAV Havalimanları	120,700	2,787	2.0%	1.5%	11%	-4%	436.60	AL	332.25	31.4%
Türk Hava Yolları	406,065	9,375	7.3%	5.2%	10%	-6%	404.90	AL	294.25	37.6%
GYO'lar										
Emlak GYO	89,300	2,062	1.6%	1.2%	15%	-1%	25.50	AL	23.50	8.5%
Torunlar GYO	80,950	1,869	---	---	9%	-6%	100.00	AL	80.95	23.5%
Rönesans Gayrimenkul Yatırım Ortaklığı	53,390	1,233	---	---	17%	1%	246.00	AL	161.30	52.5%
Kaynak: Deniz Yatırım Strateji ve Araştırma, Rasyonet			**90.0%**	**75.7%**						

Strateji ve Araştırma Bölümü kapsamındaki hisselere ait öneri dağılımı

Araştırma öneri dağılımı

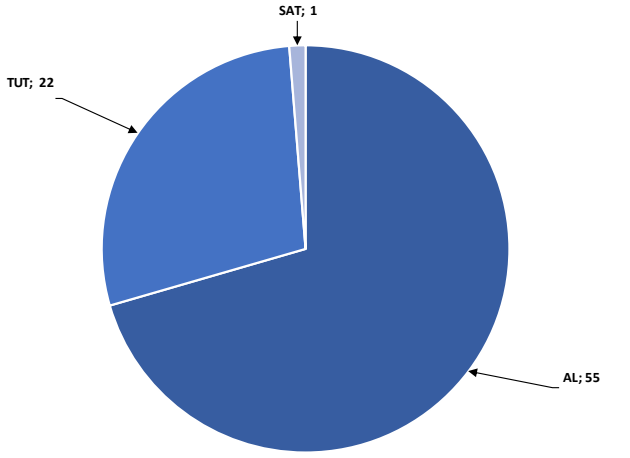

Kaynak: Deniz Yatırım Strateji ve Araştırma Bölümü

Araştırma kapsamı sektörel dağılımı

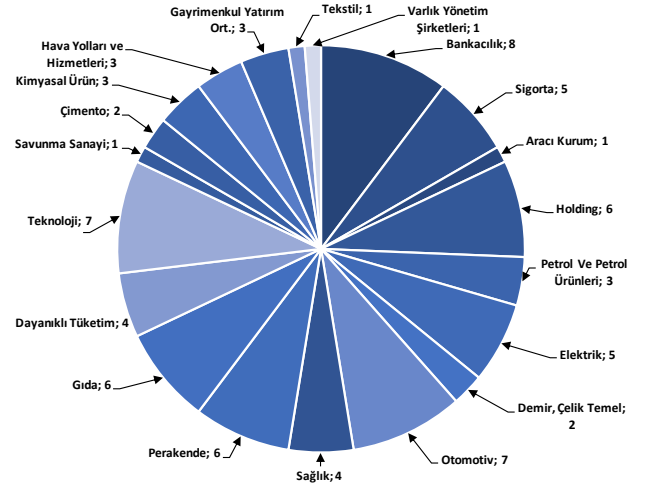

Kaynak: Deniz Yatırım Strateji ve Araştırma Bölümü

Haftalık takvim

Haftalık Takvim, 26 Ocak - 01 Şubat 2026

Tarih	Gün	Saat	Ülke	Olay	Beklenti	Önceki
26 Ocak	Pazartesi	16:30	ABD	Dayanıklı Mal Siparişleri	3.00%	-2.20%
		18:30	ABD	Dallas Fed İmalat Aktivitesi	--	-10.9
27 Ocak	Salı	18:00	ABD	CB Tüketici Güveni	90	89.1
28 Ocak	Çarşamba	22:00	ABD	FOMC Faiz Kararı (Üst Sınır)	3.75%	3.75%
		22:00	ABD	FOMC Faiz Kararı (Alt Sınır)	3.50%	3.50%
29 Ocak	Perşembe	10:00	TR	İşsizlik Oranı	--	8.60%
		10:00	TR	Ekonomik Güven	--	99.5
		13:00	EUR	Ekonomik Güven	97	96.7
		13:00	EUR	Endüstriyel Güven	-8.5	-9
		13:00	EUR	Hizmet Güveni	5.9	5.6
		13:00	EUR	Tüketici Güveni	--	-12.4
		14:30	TR	Yabancı Net Hisse Senedi Yatırımı	--	$197m
		16:30	ABD	Tarım Dışı Üretkenlik	4.90%	4.90%
		16:30	ABD	Birim İşçilik Maaliyetleri	-1.90%	-1.90%
		16:30	ABD	İşsizlik Başvurusu Başvuruları	--	200k
		16:30	ABD	Ticaret Dengesi	-$45.0b	-$29.4b
		18:00	ABD	Fabrika Siparişleri	0.50%	-1.30%
		18:00	ABD	Dayanıklı Mal Siparişleri	--	--
		18:00	ABD	Toptan Satış Stokları (Aylık)	--	0.20%
30 Ocak	Cuma	10:00	TR	Ticaret Dengesi	--	-7.98b
		11:00	TR	Yabancı Turist Girişleri (Yıllık)	--	2.60%
		13:00	EUR	GSYİH (Çeyreklik)(M.A.)	0.20%	0.30%
		13:00	EUR	GSYİH (Yıllık)(M.A.)	1.30%	1.40%
		13:00	EUR	İşsizlik Oranı	6.30%	6.30%
		16:30	ABD	ÜFE (Aylık)	0.30%	0.20%
		16:30	ABD	Çekirdek ÜFE (Aylık)	0.30%	0.00%
		16:30	ABD	ÜFE (Yıllık)	--	3.00%
		16:30	ABD	Çekirdek ÜFE (Yıllık)	--	3.00%
		17:45	ABD	MNI Chicago PMI	44	43.5
31 - 01 Şubat	*Hafta sonu*					

**(M.A.):Mevsimsellikten arındırılmış*

Kaynak: Bloomberg, Deniz Yatırım Strateji ve Araştırma

Beklenen Finansal Açıklamalar

Tarih	Şirket
2 Mart	Bankaların konsolide olmayan sonuçları için son gün
11 Mart	Bankaların konsolide sonuçları için son gün
2 Mart	Şirketlerin konsolide olmayan sonuçları için son gün
11 Mart	Şirketlerin konsolide sonuçları için son gün

Beklenen Finansal Açıklamalar

Tarih	Şirket	Konsensus Net Kar Beklentisi	Deniz Yatırım Net Kar Beklentisi
26 Ocak	TURSG	4,717	4,936
28 Ocak	ANHYT	1,638	1,584
30 Ocak	ARCLK	--	-1,826

Kaynak: Research Turkey, Deniz Yatırım Strateji ve Araştırma

Sayılar milyon TL ifade etmektedir.

Yasal Uyarı

Bu rapor/e-posta içerisinde yer alan değerlendirmeler Deniz Yatırım Menkul Kıymetler A.Ş. tarafından, güvenilir olduğuna inanılan kaynaklardan elde edilen bilgi ve veriler kullanılarak genel nitelikte hazırlanmıştır. Raporda yer alan ifadeler, mali durumunuz ile risk ve getiri tercihlerinize uygun olmayabilir ve hiçbir şekilde alış veya satış yapılması yönünde yönlendirme olarak değerlendirilmemelidir. Deniz Yatırım, bu bilgilerin doğru, eksiksiz ve değişmez olduğunu garanti etmemektedir. Bu sebeple, okuyucuların, bu raporlardan elde edilen bilgilere dayanarak hareket etmeden önce, bilgilerin doğruluğunu teyit etmeleri önerilir ve bu bilgilere dayanılarak aldıkları kararlarda sorumluluk okuyucuların kendilerine aittir. Bilgilerin eksikliği ve yanlışlığından Deniz Yatırım hiçbir şekilde sorumlu tutulamaz. Ayrıca, Deniz Yatırım ve DenizBank Finansal Hizmetler Grubu çalışanları ve danışmanlarının, herhangi bir şekilde bu rapor/e-posta içerisinde yer alan bilgiler dolayısıyla ortaya çıkabilecek, doğrudan veya dolaylı zararlarla ilgili herhangi bir sorumluluğu yoktur. Burada yer alan bilgiler sermaye piyasası aracına yönelik bir yatırım tavsiyesi, alım-satım önerisi ya da getiri vaadi değildir ve yatırım danışmanlığı kapsamında yer almamaktadır. Yatırım Danışmanlığı hizmeti; yetkili kuruluşlar tarafından imzalanacak yatırım danışmanlığı sözleşmesi çerçevesinde kişilerin risk ve getiri tercihleri dikkate alınarak kişiye özel sunulmaktadır. Buradaki içeriğin hiçbir bölümü Deniz Yatırım Menkul Kıymetler A.Ş.'nin yazılı izni olmadan çoğaltılamaz, hiçbir şekil ve ortamda yayınlanamaz, alıntı yapılamaz ve kullanılamaz. Sadece burada yer alan bilgilere dayanılarak yatırım kararı verilmesi beklentilerinize uygun sonuçlar doğurmayabilir.

© DENIZ INVEST 2026

Derecelendirme

Deniz Yatırım Analistleri, her hisse senedi için bir veya birden fazla değerleme yöntemi kullanarak 12 aylık hedef değerler (fiyatlar) ve buna bağlı olarak potansiyel getirileri hesaplamaktadır. 12 ay derecelendirme sistemimiz; **AL, TUT** ve **SAT** olmak üzere 3 farklı genel yatırım tavsiyesi içerir.

AL: Hisse senedinin gelecek 12 ay toplam potansiyel getirisinin **en az %20 ve üzerinde** oluşması şeklindeki değerlemeyi ifade etmektedir.

TUT: Hisse senedinin gelecek 12 ay toplam potansiyel getirisinin **%0-20 aralığında** oluşması şeklindeki değerlemeyi ifade etmektedir.

SAT: Hisse senedinin gelecek 12 ay toplam potansiyel getirisinin **%0'dan daha düşük** seviyelerde oluşması şeklindeki değerlemeyi ifade etmektedir.

Derecelendirme	Potansiyel Getiri (PG), 12-ay
AL	≥%20
TUT	%0-20
SAT	≤%0

Kaynak: Deniz Yatırım

Deniz Yatırım Analistleri, hisse senetlerini; potansiyel katalizörler, tetikleyici gelişmeler, riskler ile piyasa, sektör ve rakip firma gelişmeleri ışığında değerlendirmektedir. Analistlerimiz, genel yatırım tavsiyesinin kamuoyuyla paylaşılmasını takip eden süreçte hisse senetlerini titizlikle yakından takibe devam etmekte; ancak, hisse senedi fiyatındaki dalgalanmalardan ötürü değerler, derecelendirme sistemimizdeki sınırları aştığı takdirde, hisse senedi hakkında sundukları tavsiyeyi değiştirmemeyi ve/veya Gözden Geçirme (GG) sürecine almayı tercih edebilirler. Olası Gözden Geçirme (GG) durumunda, analistlerimiz açısından derecelendirme ve/öneri güncelleme noktasında herhangi bir zaman kısıtlaması kesinlikle söz konusu değildir. Kimi durumlarda, değerleme açısından, matematiksel olarak yükseliş potansiyeli veya düşüş riskinin doğması durumunda, analistlerimiz, AL-TUT-SAT önerilerinin dışında, sektör ve şirket ile ilgili genel gidişatı ve son gelişmeleri gözeterek derecelendirmeye temel oluşturan potansiyel getiri seviyelerinin dışında önerilerde bulunma haklarını saklı tutarlar. Bu gibi durumlarda, bahse konu şirket(ler)in, içerisinde bulundukları sektörün genel koşulları, muhtemel risk ve getiri başlıkları, açıklanan son finansallarındaki parametreler, politik ve jeopolitik gibi farklı birçok girdi gözetilerek değerlendirmede bulunulabilir. Analistlerimiz, AL-TUT-SAT önerilerini belirlerken, sadece matematiksel değerlerin gözetildiği, mekanik bir süreç yürütmemektedirler.