

günlük bülten

Tarih	BIST 100	Endeks değişim	İşlem hacmi, mio TRY	Hacim değişim
07.04.2026	12922	-1.3%	145,515	2.4%
06.04.2026	13112	1.4%	142,127	32.6%
03.04.2026	12936	-0.8%	107,189	1.8%
02.04.2026	13052	0.9%	146,058	1.8%
01.04.2026	12938		150,332	

Tarih	BIST 100	Endeks değişim	İşlem hacmi, mio USD	Hacim değişim
07.04.2026	290	-1.3%	3,268	2.8%
06.04.2026	295	1.2%	3,193	32.4%
03.04.2026	291	-0.6%	2,413	16.6%
02.04.2026	294	0.8%	3,288	1.9%
01.04.2026	291		3,386	

Kaynak: Deniz Yatırım Strateji ve Araştırma Bölümü hesaplamaları

Piyasa özeti					
Yerel piyasa	Kapanış	Önceki	Değişim	Yıl başlangıcı	Değişim
BIST 30	14760	14971	-1.4%	12224	20.7%
BIST 100	12922	13112	-1.5%	11262	14.7%
USDTRY	44.60	44.57	0.1%	42.96	3.8%
EURTRY	51.74	51.51	0.4%	50.52	2.4%
GBPTRY	59.33	59.04	0.5%	57.92	2.4%
Sepet kur	48.17	48.04	0.3%	46.74	3.1%
2y TR tahvil	40.96%	41.10%	-14	36.84%	412
10y TR tahvil	32.65%	32.54%	11	28.96%	369
AOFM	40.00%	40.00%	0	38.00%	200
5y CDS	284	287	-2	204	80
FX	Kapanış	Önceki	Değişim	Yıl başlangıcı	Değişim
EURUSD	1.1595	1.1541	0.5%	1.1746	-1.3%
GBPUSD	1.3291	1.3235	0.4%	1.3475	-1.4%
USDJPY	159.62	159.68	0.0%	156.71	1.9%
Emtia	Kapanış	Önceki	Değişim	Yıl başlangıcı	Değişim
Ons altın, USD	4,707	4,650	1.2%	4,319	9.0%
Ons gümüş, USD	73.01	72.82	0.3%	71.66	1.9%
Brent, USD	109.27	109.77	-0.5%	60.85	79.6%
Global endeksler	Kapanış	Önceki	Değişim	Yıl başlangıcı	Değişim
Dow Jones	46584	46670	-0.2%	48063	-3.1%
S&P 500	6617	6612	0.1%	6846	-3.3%
Nasdaq Comp.	22018	21996	0.1%	23242	-5.3%
DAX	22922	23168	-1.1%	24490	-6.4%
FTSE 100	10349	10436	-0.8%	9931	4.2%

Kaynak: Deniz Yatırım Strateji ve Araştırma Bölümü hesaplamaları

En çok yükselenler & düşenler (BIST 100)

En çok yükselenler	Hisse kodu	Son kapanış	Gün değ.	Hacim, mio TRY
European Endüstri İnşaat	EUREN	4.98	9.9%	899
Ral Yatırım Holding	RALYH	211.00	5.2%	567
Petkim	PETKM	21.92	5.1%	2,665
Gülermak Ağır Sanayi	GLRMK	201.10	4.4%	5,707
Şekerbank	SKBNK	11.25	2.4%	1,249
Margun Enerji	MAGEN	57.20	2.3%	555
En çok düşenler	Hisse kodu	Son kapanış	Gün değ.	Hacim, mio TRY
Efor Yatırım	EFOR	6.50	-9.2%	1,462
İzdemir Enerji Elektrik Üretim	IZENR	9.12	-6.5%	614
Pasifik Gayrimenkul Yatırım Ortaklığı	PSGYO	2.35	-6.4%	590
Cw Enerji Mühendislik	CWENE	29.82	-5.9%	1,019
Reeder Teknoloji	REEDR	7.30	-5.7%	393
Odaş Elektrik	ODAS	6.04	-5.6%	572

5 Yıllık Ülke Risk Primi (CDS) (baz puan)

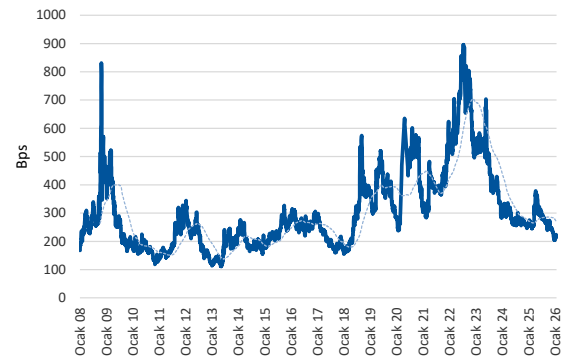

Piyasa yorumu:

Bu sabah pozitif açılış ve sonrasında 12900 – 13300 arasında işlem aktivitesi bekliyoruz.

Dün endeks -1.45% değişimle 12.922 seviyesinde kapattı. İşlem hacmi ortalama seviyede gerçekleşti.

Günlük Bültenimizin ilerleyen sayfalarında detaylı şekilde görebileceğiniz **Seçilmiş İndikatörler Puanlama Sistemimize** göre bugün öne çıkan ilk 5 hisse senedi: **GARAN, KRDM, CWENE, HALKB ve PSGYO**. İlgili sayfada sistemimizin metodolojisini ve uyarı notunu okumanızı önemle belirtmek isteriz.

Son iş günü kapanışına göre, eşit dağıtım oranı ile oluşturulan Deniz Yatırım Model Portföyümüz günlük bazda %-1.98, BIST 100 endeksi ise %-1.45 seviyelerinde performans sergilemiştir.

Strateji ve Araştırma Bölümümüzün hazırladığı teknik takip bültenine ulaşmak için lütfen aşağıdaki başlığa tıklayınız.

[BIST Teknik Takip Bülteni, 08.04.2026](#)

Bugünün haberleri:

Piyasa gelişmesi

- BIST Hacim Takip Analizleri (Hacim Avcıları)**
- Sağlık Sektörü:** Sağlık Uygulama Tebliğinde değişiklikler ve Sağlık Hizmetleri Fiyatlandırma Komisyonu Kararı hk.

Hisse senetleri

- BIZIM:** Şirket Güncelleme Notu
- ANHYT & AGESA:** Mart 2026 prim üretimi / olumlu

Piyasa notu

ABD piyasaları dün, ABD ile İran arasında gerilimi arttıran diyalogların etkisiyle dalgalı seyri geride bırakırken günün ilerleyen saatlerinde Pakistan'ın arabuluculuğunda iki haftalık ateşteste uzlaştı. İki haftalık ateşkesin kabul edilmesi ve İran Dışişleri Bakanı'nın bu süreçte Hürmüz Boğazı'ndan geçişlerin güvenli şekilde sağlanacağını belirtmesi, jeopolitik risklerin dengelenmesine katkı sağladı.

Petrol fiyatları, ateşkes kararının ardından sert gerilerken Brent petrol vadeli işlemleri %16'dan fazla düşüşle varil başına 90,78 dolar seviyesine indi. Altın ise savaşın sona erdirilmesine yönelik diplomatik adımların etkisiyle yükselirken, bu sabah itibarıyla ons fiyatı 4.803 dolar seviyesinde işlem görüyor.

Bu sabah itibarıyla S&P 500 vadeli kontratlarında %2,5, Nasdaq vadeli kontratlarında ise %3 seviyesinde yükselişler izlenirken, Avrupa vadeli endeksleri ve Asya borsalarında da pozitif bir seyir öne çıkıyor.

Makroekonomik veri tarafında ABD'de dayanıklı mal siparişleri şubatı %1,4 ile beklentilerin üzerinde daralma kaydederken, tüketicilerin kısa vadeli enflasyon beklentisi Mart ayında 0,4 puan artışla %3,4 seviyesine yükseldi. Tüketici kredileri ise aynı dönemde 9,5 milyar dolar ile beklentilerin altında artış gösterdi. Hisseler tarafında ise Apple, katlanabilir iPhone modellerine ilişkin zorluk haberlerinin ardından günü %2 düşüşle tamamladı.

Yurt içi tarafta BIST 100 endeksi güne sınırlı düşüşle başlarken, gün içerisinde dalgalı seyrin ardından Orta Doğu kaynaklı artan risklerin etkisiyle günü %1,45 düşüşle 12.922 puandan tamamladı. Bankacılık endeksi %2,3, sanayi endeksi %1,6 ve holding endeksi %2,04 değer kaybederken, sektör bazında en fazla yükselen %0,57 ile teknoloji, en çok düşen ise %3,52 ile madencilik oldu.

Türkiye'nin 2 yıllık tahvil faizi 14 baz puan düşüşle %40,96 seviyesine gerilerken, 10 yıllık tahvil faizi 11 baz puan artışla %32,65 seviyesine yükseldi. USD/TRY kuru ise bu sabah itibarıyla 44,57 seviyesinde bulunuyor.

Yurt içi veri tarafında, Hazine ve Maliye Bakanlığı tarafından açıklanan nakit gerçekleştirmeleri takip edildi. Buna göre Mart ayında Hazine'nin nakit gelirleri 1 trilyon 244 milyar TL, giderleri ise 1 trilyon 524 milyar TL olarak gerçekleşti. Faiz dışı giderler 1 trilyon 293 milyar TL seviyesinde kaydedilirken, faiz ödemeleri 230 milyar TL oldu. Bu çerçevede Hazine'nin faiz dışı dengesi Mart ayında 48,9 milyar TL açık verdi.

ENKAİ bugün hisse başına brüt 2,10 TL temettü ödemesi gerçekleştirecek. Söz konusu ödemenin BIST 30 endeksi üzerinde yaklaşık 8, BIST 100 üzerindeki etkisi ise yaklaşık 5 puan olacaktır.

Yeni günde yurt içi ekonomik takvimde herhangi bir makro veri akışı bulunmazken, Orta Doğu eksenindeki gelişmelerin yanı sıra yurt dışında Mart ayındaki Fed toplantısına ait FOMC tutanakları takip edilecek.

Piyasa gelişmesi

BIST Hacim Takip Analizleri (Hacim Avcıları)

- Yıl başından bu yana ortalama hacim uzaklığının üzerinde kalan ilk 5 hisse; **PETKM 52.4%, TUPRS, 30%, KRDM 1%, EREGL-2.8%, VAKBN -7.5%** olurken hacim uzaklığının altında kalan 5 hisse ise; **GUBRF -53.3%, EKGYO -55.5%, KCHOL -59.9%, MGROS -60%, PGSUS -62.9% olarak karşımıza çıkmaktadır.**
- BIST30 içerisinde TL bazlı işlem hacmi en yüksek ilk 5 hisse sırasıyla; **12,592 milyon TL ile THYAO, 10,296 milyon TL ile TUPRS, 7,366 milyon TL ile ASELS, 6,580 milyon TL ile ISCTR, 6,105 milyon TL ile AKBNK** şeklindedir.
- Söz konusu hisselerin TL bazlı yıl başından bugüne ortalama işlem hacimleri sırasıyla; **16,449 milyon TL ile THYAO, 7,920 milyon TL ile TUPRS, 13,072 milyon TL ile ASELS, 10,096 milyon TL ile ISCTR, 9,102 milyon TL ile AKBNK** şeklindedir.
- Söz konusu hisselerin yıl başından bugüne ortalama hacimlerine uzaklıkları son kapanışları itibarıyla sırasıyla; **THYAO için -23.4%, TUPRS için 30%, ASELS için -43.6%, ISCTR için -34.8%, AKBNK için -32.9%** şeklindedir.
- 2026 maksimum hacim seviyesine en yakın ilk 5 hisse sırasıyla; **-47.4% ile TUPRS, -56.5% ile FROTO, -57.6% ile KRDM, -57.7% ile SAHOL, -60.4% ile THYAO** şeklindedir.
- 2026 maksimum hacim seviyesine en uzak ilk 5 hisse sırasıyla; **-82.3% ile KCHOL, -82.6% ile GUBRF, -85% ile MGROS, -85.4% ile EKGYO, -86.3% ile PGSUS** şeklindedir.
- 2026 minimum hacim seviyesine en yakın ilk 5 hisse sırasıyla; **10.3% ile MGROS, 19.8% ile GUBRF, 20.4% ile KCHOL, 68.6% ile GARAN, 69.9% ile ENKAI** yer almaktadır.
- 2026 minimum hacim seviyesine en uzak ilk 5 hisse sırasıyla; **565.5% ile VAKBN, 507.3% ile TUPRS, 462.4% ile EREGL, 360.1% ile PETKM, 313.5% ile TTKOM** olarak karşımıza çıkmaktadır.

Endeksler, sektörler ve Araştırma Kapsamımız bazında sıcaklık haritaları

BIST 100 endeksi sıcaklık haritası									
AEFES %-3.7	AGHOL %-2.3	AKBNK %-1.5	AKSA %-2.3	AKSEN %-1.3	ALARK %-4.3	ALTNY %2.2	ANSGR %0.0	ARCLK %-3.2	ASELS %1.5
ASTOR %-2.6	BALSU %-3.8	BIMAS %-0.8	BRSAN %-1.9	BRYAT %-0.7	BSOKE %0.0	BTCIM %-2.6	CANTE %-4.7	CCOLA %0.4	CIMSA %-2.0
CVKMD %-4.5	CWENE %-5.9	DAPGM %0.0	DOAS %-2.2	DOHOL %-0.8	DSTKF %-0.7	ECILC %-1.0	EFOR %-9.2	EKGYO %-3.0	ENERY %1.5
ENJSA %-0.8	ENKAI %-2.9	EREGL %-4.1	EUPWR %-1.4	EUREN %9.9	FENER %-0.7	FROTO %-3.7	GARAN %-2.5	GENIL %-3.6	GESAN %-4.2
GLRMK %4.4	GRSEL %-4.2	GRTHO %-3.7	GSRAY %-1.9	GUBRF %-1.5	HALKB %-3.6	HEKTS %-3.7	ISCTR %-1.7	ISMEN %-3.0	IZENR %-6.5
KCHOL %-2.2	KLRHO %-5.2	KONTR %0.9	KRDMD %-2.1	KTLEV %0.1	KUYAS %1.7	MAGEN %2.3	MAVI %-2.6	MGROS %-1.0	MIATK %-2.8
MPARK %-1.6	OBAMS %-4.2	ODAS %-5.6	OTKAR %-3.7	OYAKC %-1.9	PAHOL %-3.2	PASEU %-2.5	PATEK %-3.9	PETKM %5.1	PGSUS %-1.9
PSGYO %-6.4	QUAGR %-0.9	RALYH %5.2	REEDR %-5.7	SAHOL %-2.7	SARKY %-3.2	SASA %-2.0	SISE %-2.2	SKBNK %2.4	SOKM %-1.6
TABGD %-0.5	TAVHL %-3.2	TCELL %-3.4	THYAO %-1.8	TKFEN %-3.2	TOASO %-5.3	TRALT %-4.9	TRENJ %-2.0	TRMET %-0.7	TSKB %-1.4
TTKOM %-3.1	TUKAS %-0.8	TUPRS %1.4	TUREX %-4.9	TURSG %-1.9	ULKER %-2.5	VAKBN %-1.9	VESTL %-3.2	YKBNK %-2.3	ZOREN %-3.4

Kaynak: Deniz Yatırım Strateji ve Araştırma hesaplamaları

BIST 30 endeksi sıcaklık haritası									
AEFES %-3.7	AKBNK %-1.5	ASELS %1.5	ASTOR %-2.6	BIMAS %-0.8	DSTKF %-0.7	EKGYO %-3.0	ENKAI %-2.9	EREGL %-4.1	FROTO %-3.7
GARAN %-2.5	GUBRF %-1.5	ISCTR %-1.7	KCHOL %-2.2	KRDMD %-2.1	MGROS %-1.0	PETKM %5.1	PGSUS %-1.9	SAHOL %-2.7	SASA %-2.0
SISE %-2.2	TAVHL %-3.2	TCELL %-3.4	THYAO %-1.8	TOASO %-5.3	TRALT %-4.9	TTKOM %-3.1	TUPRS %1.4	VAKBN %-1.9	YKBNK %-2.3

Kaynak: Deniz Yatırım Strateji ve Araştırma hesaplamaları

Endeks ve sektörler bazında sıcaklık haritası									
XU100 %-1.5	XU030 %-1.4	XU050 %-1.5	XBANK %-2.4	XUTUM %-1.5	XUMAL %-2.1	XBANA %-1.7	XBLSM %-2.4	XELKT %-0.8	XFINK %-0.7
XGIDA %-0.6	XGMYO %-3.0	XHARZ %-0.3	XHOLD %-2.0	XILTM %-3.4	XINSA %-1.4	XKAGT %-0.8	XKMYA %0.4	XKOBI %-2.9	XKURY %-1.3
XMADN %-3.5	XMANA %-3.2	XMESY %-3.2	XSGRT %-1.1	XSPOR %-1.7	XTAST %-2.4	XTCRT %-1.1	XTEKS %-3.2	XTMTU %-1.3	XTRZM %-3.0
XTUMY %-1.8	XUHIZ %-1.5	XULAS %-1.7	XUSIN %-1.6	XUSRD %-1.4	XUTEK %0.6	XYORT %0.3	XYUZO %-1.6	XAKUR %-1.2	XUGRA %-1.9

Kaynak: Deniz Yatırım Strateji ve Araştırma hesaplamaları

Araştırma kapsamımızdaki şirketler için sıcaklık haritası									
AGESA %-1.2	AKBNK %-1.5	AKCNS %-4.1	AKGRT %-1.4	AKSA %-2.3	AKSEN %-1.3	ALARK %-4.3	ALBRK %-2.4	ALFAS %-2.4	ALKIM %2.2
ANHYT %-0.9	ANSGR %0.0	ARCLK %-3.2	ARMGD %4.3	ASELS %1.5	AYGAZ %3.2	AZTEK %-4.0	BIGCH %-4.2	BIMAS %-0.8	BIOEN %-2.8
BIZIM %-2.7	BRISA %-1.9	CCOLA %0.4	CIMSA %-2.0	DOAS %-2.2	DOHOL %-0.8	EBEBK %0.0	EKGYO %-3.0	ENJSA %-0.8	ENKAI %-2.9
EREGL %-4.1	FROTO %-3.7	GARAN %-2.5	GLCVY %-1.2	GWIND %-5.2	HALKB %-3.6	HEKTS %-3.7	HTTBT %-3.0	INDES %-5.6	ISCTR %-1.7
ISMEN %-3.0	KAREL %-4.3	KCHOL %-2.2	KLKIM %-5.0	KORDS %-5.1	KRDMD %-2.1	LKMNH %-1.6	LOGO %-1.7	MAVI %-2.6	MEDTR %-1.4
MGROS %-1.0	MPARK %-1.6	OFSYM %-2.3	OTKAR %-3.7	PETKM %5.1	PGSUS %-1.9	RGYAS %0.9	SAHOL %-2.7	SELEC %-2.1	SISE %-2.2
SOKM %-1.6	TABGD %-0.5	TAVHL %-3.2	TCELL %-3.4	THYAO %-1.8	TOASO %-5.3	TRGYO %-1.8	TSKB %-1.4	TTKOM %-3.1	TTRAK %-0.3
TUPRS %1.4	TURSG %-1.9	ULKER %-2.5	VAKBN %-1.9	VESBE %-2.4	VESTL %-3.2	YATAS %-4.6	YKBNK %-2.3		

Kaynak: Deniz Yatırım Strateji ve Araştırma hesaplamaları

Sağlık Sektörü: Sağlık Uygulama Tebliğinde değişiklikler ve Sağlık Hizmetleri Fiyatlandırma Komisyonu Kararı hk.

Sosyal Güvenlik Kurumu (SGK) Sağlık Hizmetleri Fiyatlandırma Komisyonu'nun kararı Resmi Gazete'de yayımlandı. Kararla birlikte Sağlık Uygulama Tebliği'nde (SUT) yer alan çok sayıda ilaç ve tıbbi işlemde değişikliğe gidildi.

SGK tarafından yayımlanan SUT değişiklikleri kapsamında, sağlık hizmetleri fiyatlandırma komisyonu kararları ile çok sayıda ilaçta fiyat güncellemeleri yapılmış, bazı ilaçlar geri ödeme listesine eklenirken bazıları listeden çıkarılmış, cerrahi ve tanı işlemlerinin önemli bir kısmında işlem bedelleri yukarı yönlü revize edilmiş ve birlikte faturalandırma kuralları yeniden düzenlenmiştir. Bununla birlikte Kolin PET gibi ileri görüntüleme hizmetleri geri ödeme kapsamına alınmış, evde sağlık hizmetlerine ilişkin ödeme esasları netleştirilmiş ve özel beslenme ürünleri ile nadir hastalık tedavilerine yönelik geri ödeme tutarlarında artış yapılmıştır. Ayrıca ikinci düzenleme ile kronik böbrek hastalığı ve kalp yetmezliği tedavisinde kullanılan dapagliflozin ve empagliflozin gibi ilaçların geri ödeme kapsamı ve kullanım koşulları genişletilerek hasta erişimi artırılmıştır.

Haber için link | [Resmi Gazete](#)

Haber için link | [Resmi Gazete](#)

Söz konusu düzenlemeler çerçevesinde, işlem bazlı fiyat artışları ve artan hasta hacmi beklentisi ile MPARK ve LKMNH için gelirleri destekleyici bir etki, geri ödeme kapsamının genişlemesi ve ilaç kullanımının artması ile SELEC için hacim büyümesi kaynaklı olumlu etki, prosedür sayısındaki potansiyel artışa bağlı olarak sarf malzeme talebini desteklemesi nedeniyle MEDTR için olumlu etki bekliyoruz.

Hisse senetleri

BİZİM: Şirket Güncelleme Notu

Bizim Toptan'a ilişkin 2026 ve 2027 yılı beklentilerimizi güncelledik. Söz konusu güncelleme detayları ve önemli gördüğümüz başlıklar aşağıda yer almaktadır.

Bizim Toptan için 12-aylık hedef fiyatımızı 36,00 TL ve önerimizi TUT yönünde koruyoruz. (4Ç finansallarından bu yana Gözden Geçiriliyor (G.G.) olarak bulunuyordu). Hisse, yıl başlangıcından bu yana BIST 100 endeksinin %14 gerisinde performans sergilemiştir. 2026 tahminlerimize göre 1,7x FD/FAVÖK ve 9,1x PD/DD çarpanlarıyla işlem görmektedir.

Kapsamlı rapor için link | [Hisse Notu: BİZİM – Şirket Güncelleme Notu](#)

ANHYT & AGESA: Mart 2026 prim üretimi / olumlu

Anadolu Hayat (ANHYT) ve Agesa (AGESA) tarafından aylık prim üretim verileri açıklandı.

Anadolu Hayat'ın Ocak-Mart 2026 dönemindeki toplam brüt prim üretim rakamı 5,676,943,697 TL seviyesinde gerçekleşti. Mart ayı rakamı ise 1,960,863,048 TL oldu. Bir önceki aya göre değişim %-9, yıllık değişim ise %13 seviyelerini işaret ederken, Ocak-Mart 2026 dönemindeki toplam rakamın bir önceki yıla kıyasla değişimi ise %29 düzeyinde olmuştur.

Agesa'nın Ocak-Mart 2026 dönemindeki toplam brüt prim üretim rakamı 7,203,634,499 TL seviyesinde gerçekleşti. Mart ayı rakamı ise 2,864,756,653 TL oldu. Bir önceki aya göre değişim %9, yıllık değişim ise %67 seviyelerini işaret ederken, Ocak-Mart 2026 dönemindeki toplam rakamın bir önceki yıla kıyasla değişimi ise %50 düzeyinde olmuştur.

2026 yılının ilk çeyreğine ait son verileriyle birlikte, toplam prim üretimi artışını her iki şirket için de pozitif bulmakla beraber, Agesa'daki daha güçlü artışın hisse üzerinde etkili olacağı kanaatindeyiz.

KAP haberleri

RGYAS

Şirketimizin 07.04.2026 tarihli Yönetim Kurulu toplantısında;

5520 sayılı Kurumlar Vergisi Kanunu'nun ("KVK") 19. ve 20. maddeleri ile 6102 sayılı Türk Ticaret Kanunu'nun ("TTK"), 6362 sayılı Sermaye Piyasası Kanunu'nun ("SPKn") ve Sermaye Piyasası Kurulu'nun ("SPK") II-23.2 sayılı Birleşme ve Bölünme Tebliği'nin ("Birleşme ve Bölünme Tebliği") hükümleri çerçevesinde;

1. %100 bağlı ortaklığımız olan, Ankara Ticaret Sicil Müdürlüğü nezdinde 351701 ticaret sicil numarası ile kayıtlı olan Altunizade Gayrimenkul Yatırım İnşaat Turizm Sanayi ve Ticaret Anonim Şirketi("Altunizade Gayrimenkul")'nin ve Ankara Ticaret Sicil Müdürlüğü nezdinde 285328 ticaret sicil numarası ile kayıtlı olan Kurtköy Gayrimenkul Yatırım İnşaat Turizm Sanayi Ve Ticaret Anonim Şirketi("Kurtköy Gayrimenkul")'nin bütün aktif ve pasifleriyle birlikte bir bütün halinde Şirketimizce devralınarak tasfiyesiz infisahı suretiyle Şirketimiz bünyesinde kolaylaştırılmış usulde birleşmesine,

2. Birleşme işlemine taraf şirketlerin 31.12.2025 tarihli finansal tabloları esas alınarak gerçekleştirilmesine,

3. Birleşme ve Bölünme Tebliği'nin 13/2. maddesi uyarınca, kolaylaştırılmış usulde birleşme yöntemiyle birleşmenin gerçekleştirilecek olması nedeniyle, Birleşme Raporunun hazırlanmamasına ve bağımsız denetim raporu ve uzman kuruluş görüşü alınmamasına,

4. Sermaye Piyasası Kurulu'nun II-23.3 sayılı "Önemli Nitelikteki İşlemler ve Ayrılma Hakkı Tebliği"nin 15/ç maddesi uyarınca pay sahiplerimiz açısından "Ayrılma Hakkı"nın doğmamasına ve birleşme nedeniyle Şirketimiz sermayesinin artırılmamasına,

5. TTK'nın 156. maddesi uyarınca TTK'nın 149. maddesinde düzenlenen inceleme hakkının kullanılmamasına,

6. TTK'nın 156. maddesi uyarınca birleşme işleminin genel kurulun onayına sunulmamasına,

7. Yukarıda sayılan işlemler ile ilgili olarak hazırlanarak Şirketimiz ile Altunizade Gayrimenkul arasında imzalanan 07.04.2026 tarihli Birleşme Sözleşmesi'nin ve Şirketimiz ile Kurtköy Gayrimenkul arasında imzalanan 07.04.2026 tarihli Birleşme Sözleşmesi'nin genel kurulun onayına sunulmaksızın kabul edilmesine,

8. Birleşme ve Bölünme Tebliği uyarınca hazırlanan duyuru metinleri, birleşme sözleşmeleri ve Tebliğ'in öngördüğü birleşme işlemine ilişkin başvurularda gerekli diğer bilgi ve belgelerle Sermaye Piyasası Kurulu'na onay için başvurulmasına,

9. Gerekli iş ve işlemlerin ifası ile gerekli izinlerin temini hususlarında Şirket yönetiminin yetkili ve görevli kılınmasına,

katılanların oybirliği ile karar verilmiştir.

Bu doğrultuda, Şirketimiz, söz konusu yönetim kurulu kararı ve Birleşme ve Bölünme Tebliği hükümleri kapsamında hazırlanan sair başvuru dokümantasyonu ile birlikte; Şirketimizin %100 bağlı ortaklıkları olan Altunizade Gayrimenkul Yatırım İnşaat Turizm Sanayi ve Ticaret A.Ş.'nin ve Kurtköy Gayrimenkul Yatırım İnşaat Turizm Sanayi ve Ticaret A.Ş.'nin Şirketimiz bünyesinde "Kolaylaştırılmış Usulde Birleşme" yöntemiyle birleştirilmesine onay verilmesi amacıyla söz konusu yönetim kurulu kararı ile aynı tarihte (07.04.2026) SPK'ya başvurmuştur.

Kar Payı Ödemeleri													
Hisse Kodu	Özet Bilgi	Dağıtım Tarihi	Kapanış Fiyatı (TL)	Brüt (TL)	Net (TL)	Teorik Fiyat (TL)	Kar Payı Verimi	XU030 Ağırlık	XU030'a Yüzesel Etkisi	XU030'a Puansal Etkisi	XU100 Ağırlık	XU100'e Yüzesel Etkisi	XU100'e Puansal Etkisi
ENKAI	Kar payı	08.04.2026	93.20	2.10	1.79	91.10	2.25%	2.35%	-0.05%	-7.80	1.73%	-0.04%	-5.05
BRYAT	Kar payı	08.04.2026	2205.00	166.15	141.22	2038.85	7.53%	Yok	Etkisi bulunmuyor	Etkisi bulunmuyor	0.20%	-0.02%	-1.98

Kaynak: Deniz Yatırım Strateji ve Araştırma, Rasyonel, KAP

Haftalık Genel Kurul Takvimi

06.Nis.26	07.Nis.26	08.Nis.26	09.Nis.26	10.Nis.26
BIOEN	AKMGY	COLA	ALKIM	ARMGD
MARBL	ALKA	LIDER	BEYAZ	BAYRK
	A1CAP	MEGMT	FLAP	DEVA
	BRYAT	ODINE	GLCVY	DOHOL
	ENSRI	KLNMA	GRTHO	KRDMA
	GUNDG		HATEK	KRDMB
	SMRTG		TCKRC	KRDMD
	SODSN		KZGYO	POLTK
	TMPOL		PSGYO	
			RALYH	
			THYAO	
			TTKOM	
			HALKB	
			TURSG	
			VAKBN	
			VAKKO	
			YONGA	

Kaynak: Deniz Yatırım Strateji ve Araştırma, KAP

Pay geri alımları

Tarih	Hisse	Şirket	Bulunduğu endeks	Sektör	Alınan pay senedi	Fiyat aralığı (TL)	Nominal değer	Sermaye oranı (%)
07.04.2026	MAVI	Mavi Giyim	XU100:IS	Tekstil, Entegre	250,000	41,04 – 41,12	12,400,000	1.56%

Baz alınan hisseler Deniz Yatırım Strateji ve Araştırma Bölümü araştırma kapsamıdır.

Gerçekleşmesi beklenen sermaye artışları

Hisse senedi	Bedelli (%)	Sermaye Azaltm (%)	Bedelsiz (Temettü)	Bedelsiz (Temettü, %)	Bedelsiz (İç Kaynaklardan)	Bedelsiz (İç Kaynaklardan, %)	Bedelli (Nominal)	Bedelli Fiyatı	Sermaye Azaltm	Sermaye
A1YEN					545,000,000	991				55,000,000
ALARK		4							18,000,000	435,000,000
ARZUM	100						600,000,000	1		600,000,000
BAGFS	1,000						1,350,000,000	1		135,000,000
BIMAS					600,000,000	100				600,000,000
BLUME										174,710,256
BTCIM										5,580,000,000
BUCIM	167				2,500,000,000	167	2,500,000,000	1		1,500,000,000
CEMZY					1,898,000,000	472				402,000,000
CVKMD	170						2,380,000,000	1		1,400,000,000
DMSAS	50						100,000,000	1		200,000,000
DSTKF					5,666,666,667	1,700				333,333,333
EFOR										2,178,000,000
ENTRA	19				1,845,000,000	100	350,550,000	1		1,845,000,000
EPLAS	150						285,922,835	1		190,615,223
ETYAT					40,000,000	200				20,000,000
EUKYO					40,000,000	200				20,000,000
EUYO					40,000,000	200				20,000,000
FRIGO					555,795,050	189	147,102,475			294,204,950
GOODY					1,250,000,000	463				270,000,000
GZNMİ					650,000,000	1,000				65,000,000
HEDEF					1,050,544,101	54				1,949,455,899
HUBVC	200						560,000,000	1		280,000,000
IDGYO	250						375,000,000	1		150,000,000
IHLAS	200						3,000,000,000	1		1,500,000,000
ISGSY					414,951,159	488				85,048,841
KONTR	200						2,600,000,000	1		1,300,000,000
KRTEK	300						105,301,495	1		35,100,498
LYDYE										1,891,070
MEGAP	100						275,000,000	1		275,000,000
MERKO					734,876,628	638				115,123,372
MIATK										494,000,000
OZYSR					319,920,000	310				103,200,000
PKART					277,250,000	1,219				22,750,000
REEDR					2,850,000,000	300				950,000,000
RUBNS					737,550,000	900				81,950,000
RYGYO	50				2,000,000,000	100	1,000,000,000	1		2,000,000,000
RYSAS	100				1,000,000,000	50	2,000,000,000	1		2,000,000,000
SEGYO	250						2,033,888,208	1		813,555,283
SEKFK	100						100,000,000	1		100,000,000
SMART										31,862,500
SMRVA					482,000,000	408				118,000,000
TDGYO	200						138,000,000	1		69,000,000
TRHOL	300				30,000,000	100	90,000,000	1		30,000,000
TRILC					875,195,000	541				161,805,000
TURSG			10,000,000,000	100						10,000,000,000
VKGYO					950,000,000	28				3,450,000,000
VRGYO	100						820,000,000	1		820,000,000
YEOTK			208,632,380	59	266,367,620	75				355,000,000
YESİL	200						1,290,000,000	1		645,000,000

Kaynak: Deniz Yatırım Strateji ve Araştırma, Rasyonet

Tabloda yer alan veriler gerçekleşecek olan bedelsiz ve bedelli sermaye artırımlarının tamamını kapsamayabilir. Kullanılan yazılım programı bilgileri sisteme girildiğinde güncelleme gerçekleşmektedir.

Son açıklanan sermaye artırımları yer almamıştır. Yatırımcılar, nihai kararlarını mutlak surette KAP üzerinden gerçekleştirecekleri kontroller ile kendileri vermelidir.

Teknik yorum

BIST 100 endeksi

Dün endeks -1.45% değişimle 12921.56 seviyesinde kapattı. İşlem hacmi ortalama seviyede gerçekleşti. Gün boyu satış baskısı hissedilen endeks 12900 kritik destek seviyelerinde kapanış gerçekleştirdi. 13000 – 13070 kritik / kuvvetli direnç bandı olarak görüyoruz. Bu seviye üstünde hedef / direnç 13700.Ara direnç seviyesi 13250 olarak görüyoruz. Kısa vadeli ana destek seviyesi 12700 olarak devam ettiriyoruz.5 g Ort. 12991,96 22 g. Ort. 12975.08 seviyesindedir. Destek olarak 12700 ve 12900, direnç olarak 13070 ve 13250 takip ediyoruz. Bu sabah pozitif açılış ve sonrasında 12900– 13300 arasında işlem aktivitesi bekliyoruz.

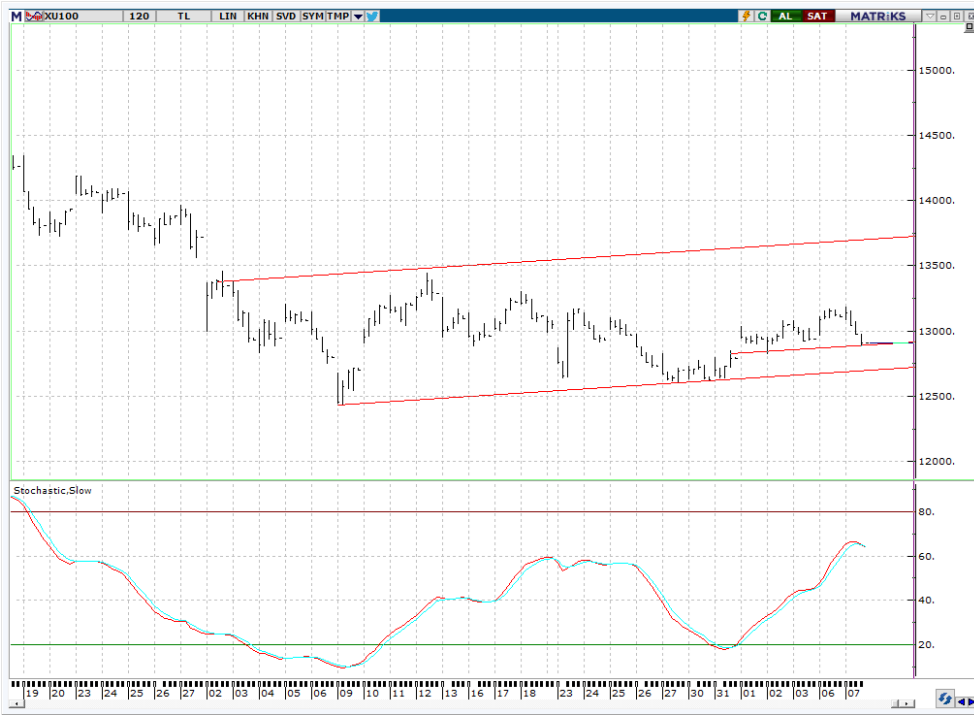

VIOP - X30Y vade teknik analiz

Dün vadeli endeks -1.97% değişimle günü 14980.00 seviyesinde kapattı. İşlem hacmi ortalama seviyede gerçekleşti. Gün boyu satış baskısı hissedilen vadeli endeks 15000 kritik destek seviyelerinde kapanış gerçekleştirdi. 15000 kritik seviye olarak izlemeye devam ediyoruz. Bu seviye üstünde hedef / direnç 15620 olarak görüyoruz. Ara direnç seviyesi 15350.5g. Ort. 15085.40 22 g. Ort. 15124.95 seviyesindedir. Destek olarak 14850 ve 15000, direnç olarak ise 15280 ve 15500 takip ediyoruz. Bu sabah pozitif açılış ve sonrasında 15000 – 15500 arasında işlem aktivitesi bekliyoruz.

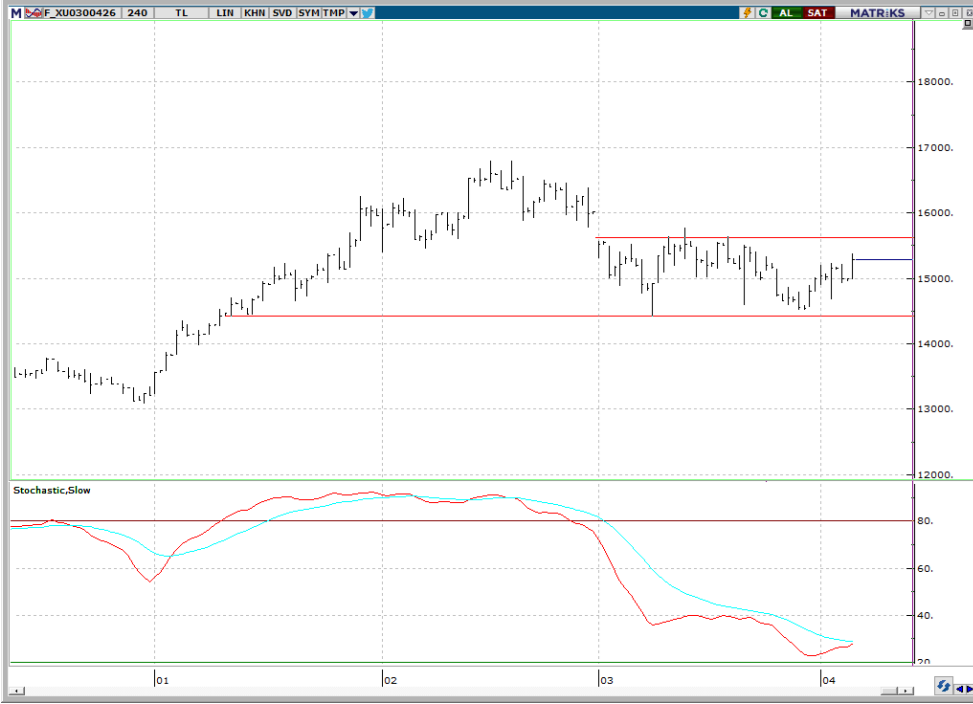

BIST 100 endeks ağırlıkları ve puan katkıları

BIST 100 Endeks Ağırlıkları

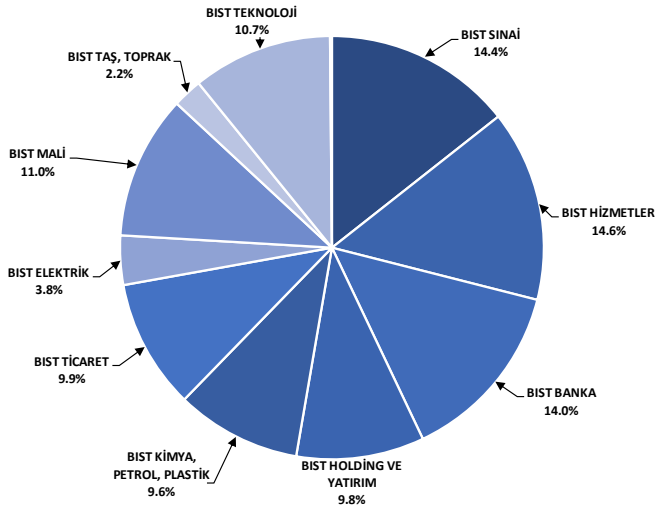

Kaynak: Deniz Yatırım Strateji ve Araştırma Bölümü hesaplamaları, Rasyonet

BIST 100 Endeksi Hisse Puan Katkıları

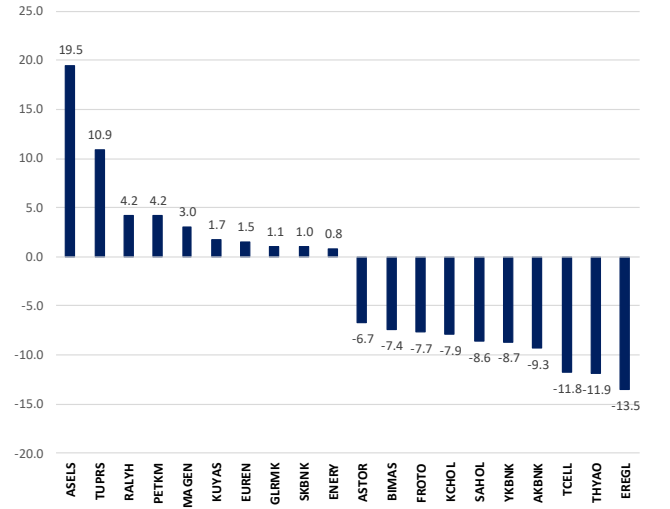

Kaynak: Deniz Yatırım Strateji ve Araştırma Bölümü hesaplamaları, Rasyonet

BIST endekslerine ait performanslar

BIST Endeksi	Endeks Açıklaması	07.04.2026	06.04.2026	Günlük değişim	31.12.2025	Yıl başlangıcından değişim
XU100	BIST 100	12922	13112	-1.5%	11262	15%
XU30	BIST 30	14760	14971	-1.4%	12224	21%
XU50	BIST 50	11585	11756	-1.5%	9770	19%
XBANK	BIST BANKA	15895	16283	-2.4%	16540	-4%
XUTUM	BIST TÜM	16357	16614	-1.5%	14189	15%
XUMAL	BIST MALİ	17983	18362	-2.1%	16355	10%
XG30S	BIST 30 AĞIRLIK SINIRLAMALI 10	15036	15269	-1.5%	12511	20%
XI00S	BIST 100 AĞIRLIK SINIRLAMALI 10	12924	13115	-1.5%	11264	15%
XBANA	BIST ANA	59277	60304	-1.7%	51074	16%
XBLSM	BIST BİLİŞİM	6635	6797	-2.4%	5048	31%
XELKT	BIST ELEKTRİK	761	767	-0.8%	661	15%
XFIND	BIST FIN. KIR. FAKTORİNG	53646	54017	-0.7%	18467	190%
XGIDA	BIST GIDA, İÇECEK	14145	14229	-0.6%	12458	14%
XGMYO	BIST GAYRİMENKULY.O.	6413	6614	-3.0%	5761	11%
XHARZ	BIST HALKA ARZ	262888	263708	-0.3%	158055	66%
XHOLD	BIST HOLDİNG VE YATIRIM	12509	12770	-2.0%	12962	-3%
XILTM	BIST İLETİŞİM	2699	2792	-3.4%	2460	10%
XINSA	BIST İNŞAAT	21571	21868	-1.4%	17513	23%
XKAGT	BIST ORMAN, KAĞIT, BASIM	7819	7883	-0.8%	6994	12%
XKMYA	BIST KİMYA, PETROL, PLASTİK	16033	15963	0.4%	12791	25%
XKOBI	BIST KOBI SANAYİ	41401	42628	-2.9%	41041	1%
XKURY	BIST KURUMSAL YÖNETİM	11964	12124	-1.3%	10147	18%
XKADN	BIST MADENÇİLİK	13141	13620	-3.5%	12254	7%
XMANA	BIST METAL ANA	21014	21707	-3.2%	17775	18%
XMESY	BIST METAL ESYA, MAKİNA	22536	23275	-3.2%	20196	12%
XSDA	BIST ADANA	40888	41838	-2.3%	45008	-9%
XSANK	BIST ANKARA	43269	43239	0.1%	33284	30%
XSANT	BIST ANTALYA	13946	14589	-4.4%	12929	8%
XSBAL	BIST BAUKESİR	12474	12939	-3.6%	10280	21%
XSBR	BIST BURSA	19291	20041	-3.7%	18316	5%
XSDNZ	BIST DENİZLİ	11489	11552	-0.6%	9153	26%
XSGRT	BIST İŞGORTA	73659	74493	-1.1%	68993	7%
XSIST	BIST İSTANBUL	15966	16269	-1.9%	15126	6%
XSIZM	BIST İZMİR	18909	19295	-2.0%	17435	8%
XSKAY	BIST KAYSERİ	46849	47392	-1.1%	37507	25%
XSKOC	BIST KOCAELİ	35368	35544	-0.5%	27930	27%
XSKON	BIST KONYA	9864	10201	-3.3%	11705	-16%
XSPOR	BIST SPOR	1764	1796	-1.7%	2051	-14%
XSTKR	BIST TEKİRDAĞ	56134	56332	-0.7%	45613	23%
XTAST	BIST TAŞ, TOPRAK	14996	15370	-2.4%	12993	15%
XTCRT	BIST TİCARET	30701	31046	-1.1%	26072	18%
XTEKS	BIST TEKSTİL, DERİ	4868	5032	-3.2%	4818	1%
XTM25	BIST TEMETTÜ 25	16289	16563	-1.7%	14345	14%
XTMTU	BIST TEMETTÜ	14592	14781	-1.3%	12461	17%
XTRZM	BIST TURİZM	1843	1900	-3.0%	1641	12%
XTUMY	BIST TÜM-100	64827	66008	-1.8%	55617	17%
XLUHZ	BIST HİZMETLER	11953	12141	-1.5%	10560	13%
XULAS	BIST ULAŞTIRMA	35884	36500	-1.7%	34500	4%
XUSIN	BIST SINAI	16356	16625	-1.6%	14013	17%
XUSRD	BIST SÜRDÜRÜLEBİLİRLİK	17009	17254	-1.4%	15017	13%
XUTEK	BIST TEKNOLOJİ	40975	40745	0.6%	28711	43%
XYLDD	BIST YILDIZ	14630	14855	-1.5%	12713	15%
XYORT	BIST MENKUL KIYMY.O.	4758	4744	0.3%	4586	4%
XYOZO	BIST 100-30	20661	20992	-1.6%	20567	0%
XI0XB	BIST BANKA DIŞI LİKİT 10	17131	17227	-0.6%	13694	25%
XAKUR	BIST ARACI KURUMLAR	165000	167018	-1.2%	103445	60%
XLBNK	BIST LİKİT BANKA	14059	14447	-2.7%	14849	-5%
XTKJS	BIST TEKNOLOJİ AĞIRLIK SINIRLAMALI	34817	35280	-1.3%	26097	33%

Kaynak: Deniz Yatırım Strateji ve Araştırma, Rasyonet

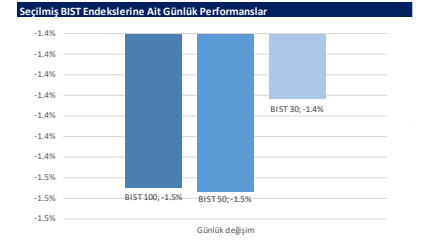

Kaynak: Deniz Yatırım Strateji ve Araştırma Bölümü hesaplamaları, Rasyonet

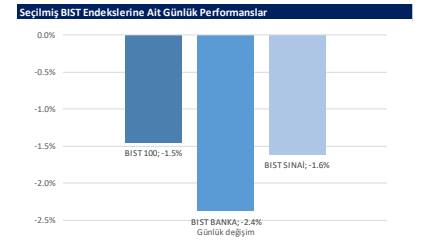

Kaynak: Deniz Yatırım Strateji ve Araştırma Bölümü hesaplamaları, Rasyonet

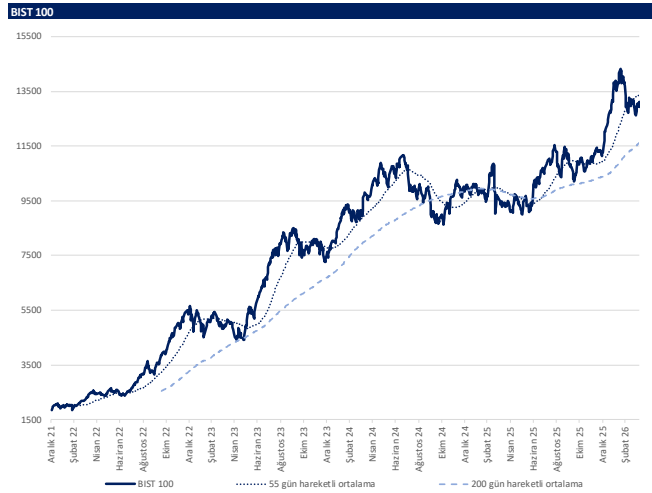

Kaynak: Deniz Yatırım Strateji ve Araştırma, Rasyonet

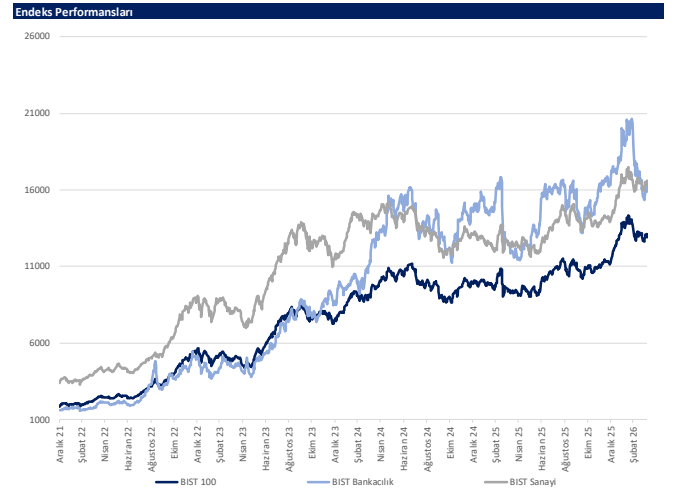

Kaynak: Deniz Yatırım Strateji ve Araştırma, Rasyonet

Günlük bazda seçilmiş indikatörler puanlama sistemi



DENİZ YATIRIM STRATEJİ & ARAŞTIRMA | BİST 100 ENDEKSİ GÜNLÜK BAZDA SEÇİLMİŞ İNDİKATÖRLER PUANLAMA SİSTEMİ

Hisse senedi	Son kapanış	Önceki gün kapanış	Değişim	İşlem Hacmi (milyon)	RSI	MACD	İşlem Hacmi > 3 gün ort.	RSI > 5 gün ort.	RSI < 70.0	RSI > 30.0	MACD > 5 gün ort.	MACD > 0	Son Kapanış > 3 gün ort.	Önceki puan	Puan
GARAN	127.10	132.33	-2.48%	2,933.16	44.24	-3.56	✓	✓	✓	✓	✓	✓	✓	87.5	100.0
KROMD	33.44	34.14	-2.05%	1,614.08	61.94	0.58	✓	✓	✓	✓	✓	✓	✓	100.0	100.0
CWENE	29.82	31.68	-5.87%	1,018.71	50.35	0.01	✓	x	✓	✓	✓	✓	✓	100.0	91.0
HALKB	35.52	36.86	-3.64%	1,208.60	34.23	2.24	✓	x	✓	✓	✓	✓	✓	62.5	91.0
PSGYO	2.35	2.51	-6.37%	590.36	47.39	0.03	✓	x	✓	✓	✓	✓	✓	87.5	91.0
ENERY	8.57	8.44	1.54%	408.82	42.03	0.23	✓	✓	✓	✓	✓	x	✓	16.0	87.5
DOPHOL	19.55	19.71	-0.81%	323.40	40.72	0.25	✓	✓	✓	✓	✓	✓	✓	41.0	78.5
OYAKC	23.52	23.98	-1.92%	211.21	45.93	0.19	✓	x	✓	✓	✓	✓	✓	62.5	78.5
TABGD	237.50	238.60	-0.46%	178.13	38.48	4.02	✓	x	✓	✓	✓	x	✓	16.0	78.5
TKKOM	57.20	59.05	-3.13%	876.54	37.05	1.52	x	x	✓	✓	✓	✓	✓	62.5	78.5
TUPRS	260.00	256.50	1.36%	10,296.36	63.22	7.08	x	x	✓	✓	✓	✓	✓	62.5	75.0
AKSA	10.14	10.38	-2.31%	219.64	47.88	0.09	x	x	✓	✓	✓	✓	✓	41.0	66.0
BALSU	14.61	15.19	-3.82%	258.27	49.22	0.16	x	x	✓	✓	✓	✓	✓	87.5	66.0
GESAN	46.60	48.62	-4.15%	223.88	50.08	0.22	x	x	✓	✓	✓	✓	✓	62.5	66.0
ISMEN	39.74	40.98	-3.03%	345.93	39.77	0.70	x	x	✓	✓	✓	✓	✓	62.5	66.0
TKFEN	95.10	98.25	-3.21%	833.88	59.13	4.94	x	x	✓	✓	✓	x	✓	41.0	66.0
TRALT	41.90	44.06	-4.90%	4,859.71	37.15	2.50	x	x	✓	✓	✓	x	✓	37.5	66.0
KONTR	7.78	7.71	0.91%	669.00	28.60	0.38	x	x	✓	✓	✓	✓	✓	8.0	58.0
ELPHIR	40.18	40.76	-1.42%	488.08	58.36	0.97	✓	✓	✓	✓	✓	✓	✓	41.0	53.5
MIATK	41.00	42.20	-2.84%	971.84	54.90	0.93	x	x	✓	✓	✓	x	✓	66.0	53.5
ANSGR	25.98	25.98	0.00%	146.60	51.74	0.09	x	x	✓	✓	✓	x	✓	62.5	50.0
ASELS	342.00	337.00	1.48%	7,366.50	56.76	3.98	x	x	✓	✓	✓	✓	x	87.5	50.0
GRSEL	309.50	323.00	-4.18%	129.88	40.91	10.29	x	✓	✓	✓	✓	✓	x	87.5	50.0
TSIB	11.36	11.52	-1.39%	174.92	43.68	0.20	x	✓	✓	✓	✓	✓	x	87.5	50.0
AKSEN	79.40	80.45	-1.31%	336.71	58.85	1.97	x	✓	✓	✓	✓	✓	x	100.0	41.0
CCOLA	67.00	66.75	0.37%	255.70	43.32	1.04	x	✓	✓	✓	✓	✓	x	16.0	41.0
CIMS4	48.88	49.90	-2.04%	246.51	49.25	0.03	x	x	✓	✓	✓	✓	x	87.5	41.0
DAPGM	13.70	13.70	0.00%	748.25	51.24	0.40	x	x	✓	✓	✓	✓	x	28.5	41.0
DOAS	190.40	194.60	-2.16%	247.81	39.19	4.55	x	x	✓	✓	✓	✓	x	87.5	41.0
ENISA	118.50	119.50	-0.84%	482.37	55.34	2.13	x	x	✓	✓	✓	✓	x	87.5	41.0
ENGEL	28.84	28.84	0.00%	4,686.54	51.19	0.01	x	x	✓	✓	✓	✓	x	87.5	41.0
FROTO	96.70	100.40	-3.69%	1,490.34	35.07	2.60	x	x	✓	✓	✓	✓	x	50.0	41.0
GRTHO	232.50	241.40	-3.69%	110.18	44.40	2.42	x	x	✓	✓	✓	✓	x	62.5	41.0
ISCTR	13.10	13.32	-1.65%	6,579.94	42.15	0.44	x	x	✓	✓	✓	✓	x	87.5	41.0
KIRPO	103.30	109.00	-5.23%	1,120.61	30.26	47.90	x	x	✓	✓	✓	✓	x	28.5	41.0
SABOL	89.30	91.75	-2.67%	3,298.23	43.68	1.78	x	x	✓	✓	✓	✓	x	87.5	41.0
TREN1	90.90	92.80	-2.05%	161.83	35.75	4.14	x	x	✓	✓	✓	✓	x	37.5	41.0
AKBNK	69.25	70.30	-1.49%	6,104.50	43.02	2.37	x	x	✓	✓	✓	✓	x	87.5	37.5
ALTYN	15.03	14.71	2.18%	1,039.78	48.93	0.32	x	✓	✓	✓	✓	✓	x	62.5	37.5
BRYAT	2,038.85	2,052.72	-0.68%	257.73	49.88	31.85	x	✓	✓	✓	✓	✓	x	87.5	37.5
BTMCM	6.30	6.47	-2.63%	687.09	55.84	0.19	x	✓	✓	✓	✓	✓	x	87.5	37.5
FENER	2.72	2.74	-0.73%	237.18	44.59	0.09	x	✓	✓	✓	✓	✓	x	62.5	37.5
MPARK	411.50	418.00	-1.56%	205.36	41.30	6.53	x	✓	✓	✓	✓	✓	x	50.0	37.5
OTKAR	376.00	390.50	-3.71%	234.46	47.46	5.61	x	✓	✓	✓	✓	✓	x	87.5	37.5
QUAGR	3.29	3.32	-0.90%	1,039.46	60.07	0.07	x	✓	✓	✓	✓	✓	x	100.0	37.5
RALYH	211.00	200.60	5.18%	566.84	66.47	12.58	x	✓	✓	✓	✓	✓	x	66.0	37.5
SKBNK	11.25	10.99	2.37%	1,248.74	61.69	0.07	x	✓	✓	✓	✓	✓	x	100.0	37.5
TRMET	123.80	124.70	-0.72%	483.97	39.65	6.03	x	✓	✓	✓	✓	✓	x	62.5	37.5
TUKAS	2.34	2.36	-0.85%	460.81	44.97	0.05	x	✓	✓	✓	✓	✓	x	87.5	37.5
KTLEV	81.20	81.15	0.06%	7,478.52	83.69	8.84	x	x	✓	✓	✓	✓	x	83.0	33.0
AFEFES	16.61	17.24	-3.65%	692.10	39.73	0.40	x	x	✓	✓	✓	✓	x	37.5	28.5
AGHOL	27.54	28.18	-2.27%	147.17	35.81	1.03	x	x	✓	✓	✓	✓	x	87.5	28.5
ALARK	87.25	91.20	-4.33%	493.50	36.59	2.82	x	x	✓	✓	✓	✓	x	87.5	28.5
ASTOR	204.70	210.20	-2.62%	3,640.45	59.45	6.84	x	x	✓	✓	✓	✓	x	75.0	28.5
BIMAS	685.50	691.00	-0.80%	3,022.41	51.58	4.51	x	x	✓	✓	✓	✓	x	41.0	28.5
BRSAN	513.00	523.00	-1.91%	781.95	41.23	18.78	x	x	✓	✓	✓	✓	x	87.5	28.5
BSCOKE	33.94	33.94	0.00%	149.18	61.66	0.87	x	x	✓	✓	✓	✓	x	62.5	28.5
CANTE	1.61	1.69	-4.73%	859.59	47.07	0.00	x	x	✓	✓	✓	✓	x	75.0	28.5
CVKMD	30.18	33.68	-4.45%	656.79	48.38	0.26	x	x	✓	✓	✓	✓	x	62.5	28.5
ECLIC	105.80	106.90	-1.03%	413.29	41.63	2.44	x	x	✓	✓	✓	✓	x	50.0	28.5
ENKAI	91.10	93.84	-2.92%	728.22	47.65	0.16	x	x	✓	✓	✓	✓	x	87.5	28.5
GENIL	10.40	10.79	-3.61%	450.79	62.04	0.51	x	x	✓	✓	✓	✓	x	33.0	28.5
GGRAY	1.06	1.08	-1.85%	190.05	40.60	0.03	x	x	✓	✓	✓	✓	x	37.5	28.5
GLBRF	474.00	481.00	-1.46%	597.87	43.40	6.59	x	x	✓	✓	✓	✓	x	53.5	28.5
HEKTS	2.88	2.99	-3.68%	333.52	45.57	0.04	x	x	✓	✓	✓	✓	x	87.5	28.5
IZENR	9.12	9.75	-6.46%	613.61	41.88	0.00	x	x	✓	✓	✓	✓	x	87.5	28.5
KCHOL	190.10	194.40	-2.21%	2,768.73	48.97	0.31	x	x	✓	✓	✓	✓	x	100.0	28.5
MAGEN	57.20	55.90	2.33%	555.21	78.27	2.24	x	✓	✓	✓	✓	✓	x	91.0	28.5
MAVI	41.02	42.12	-2.61%	273.40	41.10	0.69	x	x	✓	✓	✓	✓	x	62.5	28.5
MGRDÖ	600.00	606.00	-0.99%	832.54	46.35	4.74	x	x	✓	✓	✓	✓	x	28.5	28.5
GRDAS	6.04	6.40	-5.63%	572.10	51.46	0.05	x	x	✓	✓	✓	✓	x	100.0	28.5
PANOL	1.51	1.54	-3.21%	865.10	47.40	0.01	x	x	✓	✓	✓	✓	x	87.5	28.5
PAUSEU	115.00	118.00	-2.54%	1,759.65	38.56	3.11	x	x	✓	✓	✓	✓	x	28.5	28.5
PGSUS	175.00	178.40	-1.91%	1,755.08	39.12	3.68	x	x	✓	✓	✓	✓	x	87.5	28.5
SARKY	26.00	26.86	-3.20%	138.50	34.45	1.86	x	x	✓	✓	✓	✓	x	28.5	28.5
SASA	2.43	2.48	-2.02%	3,547.51	51.68	0.00	x	x	✓	✓	✓	✓	x	62.5	28.5
SQNM	51.00	51.85	-1.64%	209.27	37.95	2.42	x	x	✓	✓	✓	✓	x	37.5	28.5
TAVHL	312.75	323.25	-3.25%	587.94	52.10	0.91	x	x	✓	✓	✓	✓	x	100.0	28.5
TUREK	7.51	7.90	-4.94%	194.89	50.41	0.08	x	x	✓	✓	✓	✓	x	50.0	28.5
TURSG	12.46	12.70	-1.89%	431.46	45.58	0.02	x	x	✓	✓	✓	✓	x	62.5	28.5
ULKER	114.90	117.90	-2.54%	778.73	46.53	1.20	x	x	✓	✓	✓	✓	x	53.5	28.5
VAKBN	30.92	31.52	-1.90%	1,384.90	37.58	1.36	x	x	✓	✓	✓	✓	x	87.5	28.5
VESTL	28.00	28.94	-3.25%	96.36	43.30	0.29	x	x	✓	✓	✓	✓	x	62.5	28.5
YKBNK	34.34	35.14	-2.28%	4,654.25	43.83	1.00	x	x	✓	✓	✓	✓	x	87.5	28.5
ZOREN	2.80	2.90	-3.45%	126.30	37.97	0.08	x	x	✓	✓	✓	✓	x	62.5	28.5
EUREN	4.98	4.53	9.93%	899.09	56.89	0.09	x	x	✓	✓	✓	✓	x	37.5	25.0
KUYAS	82.60	81.20	1.72%	1,646.86	65.88	2.45	x	x	✓	✓	✓	✓	x	62.5	25.0
PETKM	21.92	20.86	5.08%	2,664.92	65.83	0.59	x	x	✓	✓	✓	✓	x	100.0	25.0
DSTRF	1,961.00	1,974.00	-0.65%	1,045.00	79.91	135.19	x	x	✓	✓	✓	✓	x	78.5	20.5
EFOR	6.50	7.16	-9.22%	1,461.56	14.45	3.10	x	x	✓	✓	✓	✓	x	8.0	20.5
ARCLK	106.90	110.40	-3.17%	146.76	38.82	1.79	x	x	✓	✓	✓	✓	x	87.5	16.0
EKGYO	19.27	19.87	-3.02%	1,551.06	37.										

Son 90 güne ait dip-zirve analizi



DENİZ YATIRIM STRATEJİ & ARAŞTIRMA | BIST 100 ENDEKSİ DİP-ZİRVE ANALİZİ

Hisse	Son kapanış	Öncesi kapanış	Değişim %	Son 90 gün zirvesi	Son 90 gün dip	Zirveye uzaklık	Dibe uzaklık	Zirveyi geçti mi?
AEFES	16.61	17.24	-3.7%	21.90	15.58	32%	6%	x
AGHOL	27.54	28.18	-2.3%	36.26	26.96	32%	2%	x
AKBNK	69.25	70.30	-1.5%	90.06	62.40	30%	10%	x
AKSA	10.14	10.38	-2.3%	10.75	9.21	6%	9%	x
AKSEN	79.40	80.45	-1.3%	80.45	55.75	1%	30%	x
ALARK	87.25	91.20	-4.3%	115.80	86.95	33%	0%	x
ALTNY	15.03	14.71	2.2%	18.14	14.29	21%	5%	x
ANSGR	25.98	25.98	0.0%	27.48	21.29	6%	18%	x
ARCLK	106.90	110.40	-3.2%	135.30	101.00	27%	6%	x
ASELS	342.00	337.00	1.5%	353.25	185.10	3%	46%	x
ASTOR	204.70	210.20	-2.6%	210.20	95.10	3%	54%	x
BALSU	14.61	15.19	-3.8%	18.83	13.91	29%	5%	x
BIMAS	685.50	691.00	-0.8%	716.00	509.90	4%	26%	x
BRSAN	513.00	523.00	-1.9%	769.50	460.00	50%	10%	x
BRYAT	2038.85	2052.72	-0.7%	2401.78	1902.01	18%	7%	x
BSOKE	33.94	33.94	0.0%	34.82	14.73	3%	57%	x
BT CIM	6.30	6.47	-2.6%	6.93	3.51	10%	44%	x
CANTE	1.61	1.69	-4.7%	1.96	1.47	22%	9%	x
CCOLA	67.00	66.75	0.4%	79.90	51.00	19%	24%	x
CIMSA	48.88	49.90	-2.0%	54.46	44.14	11%	10%	x
CVKMD	32.18	33.68	-4.5%	47.80	17.69	49%	45%	x
CWENE	29.82	31.68	-5.9%	35.08	25.04	18%	16%	x
DAPGM	13.70	13.70	0.0%	15.40	10.32	12%	25%	x
DOAS	190.40	194.60	-2.2%	242.20	183.10	27%	4%	x
DOHOL	19.55	19.71	-0.8%	22.24	16.95	14%	13%	x
DSTKF	1961.00	1974.00	-0.7%	1974.00	532.50	1%	73%	x
ECILC	105.80	106.90	-1.0%	131.30	80.05	24%	24%	x
EFOR	6.50	7.16	-9.2%	31.98	6.50	392%	-	x
EKGYO	19.27	19.87	-3.0%	26.22	19.17	36%	1%	x
ENERY	8.57	8.44	1.5%	10.52	8.43	23%	2%	x
ENJSA	118.50	119.50	-0.8%	124.60	81.70	5%	31%	x
ENKAI	91.10	93.84	-2.9%	100.68	75.51	11%	17%	x
EREGL	28.84	30.06	-4.1%	32.66	23.64	13%	18%	x
EUPWR	40.18	40.76	-1.4%	43.68	29.90	9%	26%	x
EUREN	4.98	4.53	9.9%	7.63	4.46	53%	10%	x
FENER	2.72	2.74	-0.7%	4.11	2.56	51%	6%	x
FROTO	96.70	100.40	-3.7%	129.84	87.21	34%	10%	x
GARAN	127.10	130.33	-2.5%	158.59	120.63	25%	5%	x
GENIL	10.40	10.79	-3.6%	13.27	7.17	28%	31%	x
GESAN	46.60	48.62	-4.2%	60.25	43.56	29%	7%	x
GLRMK	201.10	192.60	4.4%	201.10	151.60	-	25%	✓
GRSEL	309.50	323.00	-4.2%	397.00	306.00	28%	1%	x
GRTHO	232.50	241.40	-3.7%	324.00	214.00	39%	8%	x
GSRAY	1.06	1.08	-1.9%	1.35	1.02	27%	4%	x
GUBRF	474.00	481.00	-1.5%	556.50	304.50	17%	36%	x
HALKB	35.52	36.86	-3.6%	50.35	34.76	42%	2%	x
HEKTS	2.88	2.99	-3.7%	3.51	2.80	22%	3%	x
ISCTR	13.10	13.32	-1.7%	17.41	12.41	33%	5%	x
ISMEN	39.74	40.98	-3.0%	49.11	36.71	24%	8%	x
IZENR	9.12	9.75	-6.5%	11.80	8.60	29%	6%	x
KCHOL	190.10	194.40	-2.2%	215.93	161.37	14%	15%	x
KLRHO	103.30	109.00	-5.2%	168.50	102.40	53%	1%	x
KONTR	7.78	7.71	0.9%	17.18	7.71	121%	1%	x
KRDMD	33.44	34.14	-2.1%	34.14	25.26	2%	24%	x
KTLEV	81.20	81.15	0.1%	81.20	16.55	-	80%	✓
KUYAS	82.60	81.20	1.7%	82.60	40.96	-	50%	✓
MAGEN	57.20	55.90	2.3%	57.20	31.02	-	46%	✓
MAVI	41.02	42.12	-2.6%	50.05	36.72	22%	10%	x
MGRDS	600.00	606.00	-1.0%	695.00	508.50	16%	15%	x
MIATK	41.00	42.20	-2.8%	43.10	34.90	5%	15%	x
MPARK	411.50	418.00	-1.6%	478.50	320.75	16%	22%	x
OBAMS	8.07	8.42	-4.2%	9.20	6.77	14%	16%	x
ODAS	6.04	6.40	-5.6%	6.40	5.04	6%	17%	x
OTKAR	376.00	390.50	-3.7%	530.00	359.75	41%	4%	x
OYAKC	23.52	23.98	-1.9%	27.62	22.72	17%	3%	x
PAHOL	1.51	1.56	-3.2%	1.80	1.45	19%	4%	x
PASEU	115.00	118.00	-2.5%	175.00	115.00	52%	-	x
PATEK	17.38	18.09	-3.9%	29.16	17.30	68%	0%	x
PETKM	21.92	20.86	5.1%	21.92	16.22	-	26%	✓
PGSUS	175.00	178.40	-1.9%	224.00	173.60	28%	1%	x
PSGYO	2.35	2.51	-6.4%	2.94	2.07	25%	12%	x
QUAGR	3.29	3.32	-0.9%	3.68	2.45	12%	26%	x
RALYH	211.00	200.60	5.2%	231.20	135.30	10%	36%	x
REEDR	7.30	7.74	-5.7%	8.93	5.80	22%	21%	x
SAHOL	89.30	91.75	-2.7%	110.82	81.34	24%	9%	x
SARKY	26.00	26.86	-3.2%	51.60	15.05	98%	42%	x
SASA	2.43	2.48	-2.0%	2.98	2.18	23%	10%	x
SISE	43.80	44.80	-2.2%	50.80	36.60	16%	16%	x
SKBNK	11.25	10.99	2.4%	12.46	7.38	11%	34%	x
SOKM	51.00	51.85	-1.6%	70.00	47.00	37%	8%	x
TABGD	237.50	238.60	-0.5%	280.00	209.10	18%	12%	x
TAVHL	312.75	323.25	-3.2%	366.75	279.50	17%	11%	x
TCELL	104.90	108.60	-3.4%	127.50	93.10	22%	11%	x
THYAO	292.00	297.25	-1.8%	347.75	264.50	19%	9%	x
TKFEN	95.10	98.25	-3.2%	101.90	67.08	7%	29%	x
TOASO	252.00	266.00	-5.3%	325.80	215.45	29%	15%	x
TRALT	41.90	44.06	-4.9%	61.20	34.40	46%	18%	x
TRENI	90.90	92.80	-2.0%	122.00	74.15	34%	18%	x
TRMET	123.80	124.70	-0.7%	168.80	94.00	36%	24%	x
TSKB	11.36	11.52	-1.4%	13.73	11.08	21%	2%	x
TTKOM	57.20	59.05	-3.1%	72.90	55.70	27%	3%	x
TUKAS	2.34	2.36	-0.8%	2.96	2.24	26%	4%	x
TUPRS	260.00	256.50	1.4%	260.00	175.89	-	32%	✓
TUREX	7.51	7.90	-4.9%	8.33	6.72	11%	11%	x
TURSG	12.46	12.70	-1.9%	13.95	11.03	12%	11%	x
ULKER	114.90	117.90	-2.5%	139.10	107.50	21%	6%	x
VAKBN	30.92	31.52	-1.9%	42.22	29.20	37%	6%	x
VESTL	28.00	28.94	-3.2%	33.56	27.60	20%	1%	x
YKBNK	34.34	35.14	-2.3%	44.02	32.72	28%	5%	x
ZOREN	2.80	2.90	-3.4%	3.69	2.74	32%	2%	x

Kaynak: Deniz Yatırım Strateji ve Araştırma Bölümü hesaplamaları, Rasyonet

BIST 100 şirketlerinin son 1 ve 3 aydaki rölatif performans durumları

BIST 100'deki şirketlerin son 1 ay negatif rölatif performans gün sayısı

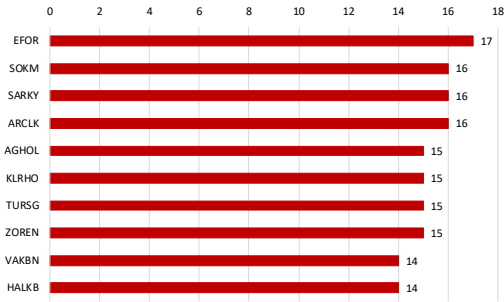

Soldaki grafikte yer alan şirketlerin son 1 ay rölatif performansı

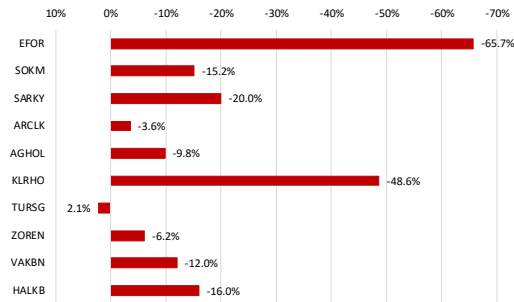

BIST 100'deki şirketlerin son 1 ay pozitif rölatif performans gün sayısı

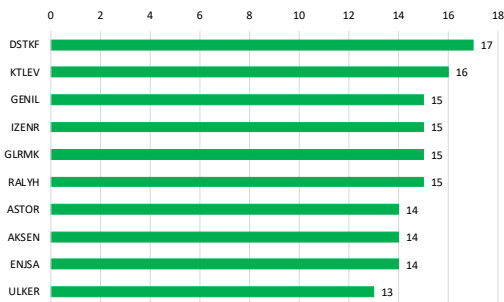

Soldaki grafikte yer alan şirketlerin son 1 ay rölatif performansı

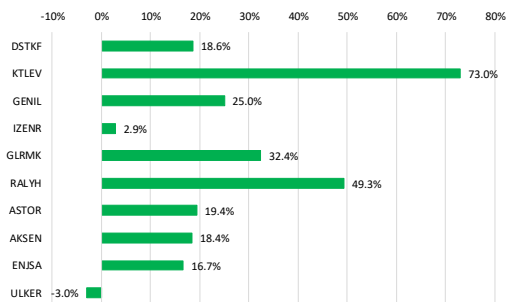

Kaynak: Deniz Yatırım Strateji ve Araştırma Bölümü hesaplamaları, Rasyonet

BIST 100'deki şirketlerin son 3 ay negatif rölatif performans gün sayısı

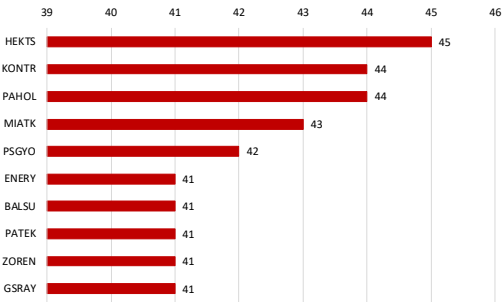

Soldaki grafikte yer alan şirketlerin son 3 ay rölatif performansı

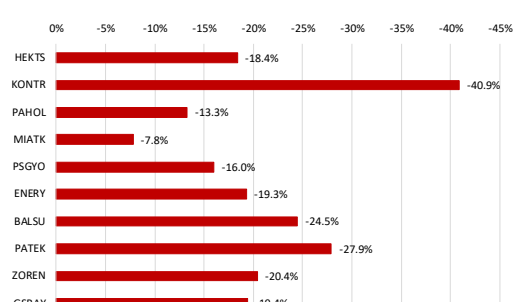

BIST 100'deki şirketlerin son 3 ay pozitif rölatif performans gün sayısı

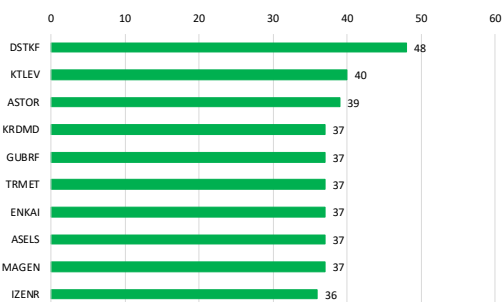

Soldaki grafikte yer alan şirketlerin son 3 ay rölatif performansı

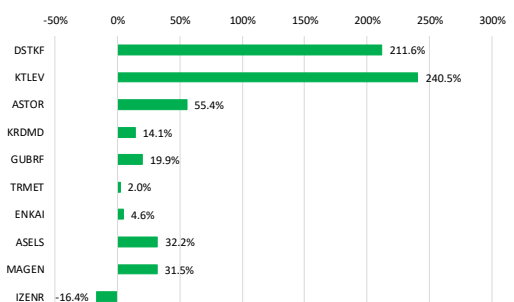

Kaynak: Deniz Yatırım Strateji ve Araştırma Bölümü hesaplamaları, Rasyonet

Seçilmiş rasyolar



DENİZ YATIRIM STRATEJİ & ARAŞTIRMA | BIST 100 HIZLI BAKIŞ

Hisse kodu	Şirket İsmi	Sektör	F/K	FD/FAVÖK	FD/SATIŞLAR	Özkaynak karlılığı	Piyasa değeri (milyar TL)	Halka açıklık oranı	BIST 100 payı
AEFES	Anadolu Efes Biracılık	BIRACILIK VE MEŞRUBAT	10.98	3.89	0.63	8%	98.3	32%	0.8%
AGHOL	Ag Anadolu Grubu Holding	HOLDİNG	26.76	2.07	0.20	2%	67.1	34%	0.6%
AKBNK	Akbank	BANKACILIK	6.29			39%	360.1	52%	4.8%
AKSA	Aksa	ENDÜSTRİYEL TEKSTİL	9.81	10.53	1.86	13%	39.4	32%	0.3%
AKSEN	Aksa Enerji	ELEKTRİK	26.66	12.06	3.43	7%	97.4	21%	0.5%
ALARAK	Alarko Holding	İNŞAAT, TAAHHÜT		6.05		-2%	38.0	37%	0.4%
ALTNY	Altınay Savunma Teknolojileri	TEKNOLOJİ	91.96	22.59	5.29	4%	15.0	36%	0.1%
ANSGR	Anadolu Sigorta	SİGORTA	4.08			38%	52.0	35%	0.5%
ARCLK	Arçelik	DAYANIKLI TÜKETİM		6.95	0.40	-11%	72.2	18%	0.3%
ASELS	Aselesan	TEKNOLOJİ	52.07	33.25	8.72	15%	1559.5	26%	10.0%
ASTOR	Astor Enerji	ELEKTRİK	26.64	17.69	5.56	26%	204.3	37%	3.9%
BALSU	Balsu Gıda	GIDA	17.41	1.64		16.2	25%	0.1%	
BIMAS	Bim Birleşik Mağazalar	PERAKENDE	22.07	10.35	0.62	12%	411.3	68%	7.1%
BRSAN	Borsan Boru Sanayi	DEMİR, ÇELİK TEMEL	57.19	16.86	1.13	4%	72.7	20%	0.4%
BRYAT	Borsan Yat. Paz.	HOLDİNG	13.36		633.39	16%	62.0	13%	0.2%
BSCOKE	Batsöke Çimento	ÇİMENTO		136.04	9.85	-1%	54.3	25%	0.3%
BTCİM	Bati Çimento	ÇİMENTO		29.94	2.85	-1%	35.2	61%	0.6%
CANTE	Çan2 Termik	ELEKTRİK		7.51	2.64	-6%	16.1	71%	0.3%
CCOLA	Coca Cola İçecek	BIRACILIK VE MEŞRUBAT	13.32	6.47	1.14	19%	187.5	25%	1.2%
CİMSA	Cİmsa	ÇİMENTO	14.90	7.98	1.43	10%	46.2	45%	0.5%
CVKMD	Çvk Maden İşletmeleri	MADENCİLİK	318.59	54.24	14.05	2%	45.1	26%	0.3%
CWENE	Cw Enerji Mühendislik	ELEKTRİK	14.52	12.35	2.40	17%	32.2	36%	0.3%
DAPGM	Dap Gayrimenkul Geliştirme	İNŞAAT, TAAHHÜT	34.79	6.74	4.72	7%	36.3	29%	0.3%
DOAS	Doğuş Otomotiv	OTOMOTİV	13.34	4.56	0.26	5%	41.9	39%	0.4%
DOHOL	Doğan Holding	HOLDİNG	28.55	1.31	0.25	21%	559.2	36%	0.5%
DSTKF	Destek Finans Faktoring	FİNANSAL KİRALAMA, FAKTORİNG	173.58			40%	653.7	25%	4.1%
ECİLÇ	Eczacıbaşı İlaç	SAĞLIK	34.71		7.17	3%	72.5	19%	0.3%
EFOR	Efor Yatırım	GIDA	6296.53	8.01	1.16	0%	14.2	31%	0.1%
EKGYO	Emlak G.M.Y.Ö.	GAYRİMENKUL YATIRIM ORT.	15.30	6.82	1.64	4%	73.2	51%	1.0%
ENERY	Enerya Enerji	ELEKTRİK	19.32	13.80	2.30	10%	77.1	22%	0.4%
ENİSA	Eniçisa Enerji	ELEKTRİK	44.13	4.72	0.88	3%	140.0	20%	0.7%
ENKAI	Enka İnşaat	İNŞAAT, TAAHHÜT	15.45	10.19	2.21	11%	59.2	13%	1.7%
ERGLÇ	Ereğli Demir Çelik	DEMİR, ÇELİK TEMEL	394.45	11.97	1.07	0%	201.9	48%	2.5%
EUPWR	Europower Enerji Ve Otomasyon Teknolojileri	ELEKTRİK	44.17	12.18	2.22	6%	26.5	27%	0.2%
EUREN	Europen Endüstri İnşaat	İNŞAAT MALZEMELERİ	12.52	11.78	1.62	8%	10.5	49%	0.1%
FENER	Fenerbahçe	SPOR		1.84		1.84	17.0	34%	0.1%
FROTO	Ford Otosan	OTOMOTİV	9.98	7.45	0.53	22%	339.3	18%	1.6%
GARAN	Garanti Bankası	BANKACILIK	4.83			53%	533.8	14%	2.0%
GENİL	Geni İç ve Sağlık Ürünleri	SAĞLIK	57.46	25.05	2.49	8%	46.8	23%	0.3%
GESAN	Girişim Elektrik Sanayi Taahhüt Ve Ticaret	ELEKTRİK	23.73	6.58	1.20	7%	21.4	28%	0.2%
GLRMK	Gülermak Ağır Sanayi	İNŞAAT, TAAHHÜT	15.16	10.52	1.41	28%	64.9	12%	0.2%
GRSEL	Gür-Sel Turizm Taşımacılık Ve Servis	TURİZM	10.93	8.00	2.59	32%	31.6	29%	0.2%
GRTHO	Granturk Holding	PERAKENDE	16.18	35.93	3.88	24%	29.1	27%	0.2%
GSRAY	Galatasaray	SPOR		15.92	1.06	-6%	14.3	39%	0.1%
GÜBRF	Gübre Fabrikaları	TARIM KİMYASALLARI	22.43	16.47	2.30	30%	158.3	22%	0.9%
HALKB	Halk Bankası	BANKACILIK	9.41			15%	255.2	9%	0.6%
HEKTS	Hektaş	TARIM KİMYASALLARI		5.29		-25%	24.3	41%	0.3%
İSCTR	İş Bankası (C)	BANKACILIK	4.86			19%	327.5	31%	2.6%
İSMEN	İş Yatırım	ARACI KURUM	8.01	2.25	0.03	25%	59.6	28%	0.4%
İZENR	İzdemir Enerji Elektrik Üretim	ELEKTRİK	32.06	10.68	2.37	4%	22.3	37%	0.2%
KCHOL	Koç Holding	HOLDİNG	21.91	15.97	1.85	3%	482.1	22%	2.7%
KLHOL	Kiler Holding	HOLDİNG	88.10	28.25	11.40	7%	167.9	21%	0.9%
KONTR	Kontrolmatik Teknoloji	ELEKTRİK		69.46	1.44	-12%	10.1	65%	0.2%
KRDMO	Kardemir (D)	DEMİR, ÇELİK TEMEL	6.42	0.66		-3%	26.1	89%	0.6%
KTELV	Katımevrim Tasarruf Finansman	ARACI KURUM	19.50			135%	168.1	24%	1.0%
KUYAS	Kuyas Yatırım	İNŞAAT, TAAHHÜT		316.70	28.32	-52%	33.0	95%	0.8%
MAGEN	Margun Enerji	ELEKTRİK		344.84	125.60	-11%	168.7	24%	1.0%
MAVİ	Mavi Giyim	TEKSTİL, ENTEGRE	14.21	3.23	0.60	17%	32.6	73%	0.6%
MGRDS	Migros	PERAKENDE	16.80	4.12	0.27	8%	108.8	51%	1.4%
MIATK	Mia Teknoloji	TEKNOLOJİ		17.43	7.40	-12%	20.3	57%	0.3%
MPARK	Mip Sağlık Hizmetleri	SAĞLIK	14.20	5.91	1.64	17%	78.6	42%	0.8%
OBAMS	Oba Makarnaçılık	GIDA		100.76	0.86	-17%	23.2	26%	0.2%
ODAS	Odış Elektrik	ELEKTRİK	18.10	2.77	1.00	3%	8.5	73%	0.2%
OTKAR	Otokar	OTOMOTİV		33.87	1.40	-15%	45.1	27%	0.3%
DYAKK	Oyak Çimento Fabrikaları	ÇİMENTO	13.05	7.08	1.84	15%	114.3	24%	0.7%
PANOL	Pasifik Holding	HOLDİNG	6.61	3.97	3.88		30.2	20%	0.2%
PASEU	Pasifik Eurasia Lojistik Dış Ticaret	LOJİSTİK	70.29	866.04	31.79	41%	77.3	32%	0.6%
PATEK	Pasifik Teknoloji	TEKNOLOJİ	10.06		2.67	60%	11.7	43%	0.1%
PETKM	Petkim	PETROL VE PETROL ÜRÜNLERİ		1.15		-14%	55.6	47%	0.6%
PGSUY	Pegasus Hava Taşımacılığı	HAVA YOLLARI VE HİZMETLERİ	6.36	6.71	1.61	14%	87.5	43%	1.0%
PSGYO	Pasifik Gayrimenkul Yatırım Ortaklığı	GAYRİMENKUL YATIRIM ORT.	5.60		92.31	10%	16.2	43%	0.2%
QUAGR	Quas Grantı Havalı Yapı	İNŞAAT MALZEMELERİ		6.69	1.24	-12%	8.7	55%	0.1%
RALYH	Ral Yatırım Holding	TEKSTİL, ENTEGRE	30.32	40.57	11.40	45%	70.3	37%	0.6%
REDR	Reeder Teknoloji	TEKNOLOJİ		3.36		-14%	6.9	57%	0.1%
SAHOL	Sabancı Holding	HOLDİNG	49.45	30.46	12.05	1%	187.6	51%	2.5%
SARKY	Sarkuysan	İNŞAAT MALZEMELERİ	74.94	18.27	0.45	3%	26.0	83%	0.6%
SASA	Sasa	ENDÜSTRİYEL TEKSTİL	34.91	4.29		-15%	106.5	47%	1.3%
SİSE	Şişe Cam	CAM	13.58	13.54	1.14	4%	134.2	49%	1.7%
SKBNK	Şekerbank	BANKACILIK	13.53			18%	28.1	48%	0.3%
SOKM	Şok Marketler Ticaret	PERAKENDE		4.55	0.13	-5%	30.3	51%	0.4%
TABGD	Tab Gıda Sanayi	GIDA	23.62	6.38	1.30	12%	62.1	20%	0.3%
TAVHL	Tav Havalimanları	HAVA YOLLARI VE HİZMETLERİ	40.35	6.92	2.13	4%	113.6	48%	1.4%
TCELL	Turkcell	İLETİŞİM	13.11	2.70	1.24	7%	230.8	44%	2.6%
THYAO	Türk Hava Yolları	HAVA YOLLARI VE HİZMETLERİ	3.41	5.68	0.94	15%	403.0	50%	5.1%
TKFEN	Tekfen Holding	HOLDİNG		0.76		-16%	35.2	21%	0.2%
TOASO	Tofaş Otomotiv Fab.	OTOMOTİV	15.08	15.96	0.50	15%	116.0	24%	0.8%
TRALT	Türk Altın İşletmeleri	MADENCİLİK	32.69	23.10	6.83	10%	134.2	29%	1.0%
TRENU	Tr Doğal Enerji	ELEKTRİK	33.46	1.21	0.34	6%	23.6	36%	0.2%
TRMET	Tr Anadolu Metal Madencilik	MADENCİLİK	24.62	5.98	1.67	8%	48.0	44%	0.5%
TSKB	T.S.K.B.	BANKACILIK	2.79			29%	31.8	39%	0.3%
TTKOM	Türk Telekom	İLETİŞİM	8.71	2.61	1.07	11%	200.2	13%	0.7%
TUKAS	Tukay	GIDA	20.55	6.85	1.89	3%	10.5	53%	0.1%
TURPS	Tipasa	PETROL VE PETROL ÜRÜNLERİ	16.97	7.15	0.53	8%	501.0	49%	6.1%
TUREX	Tureks Turizm	TURİZM	13.32	3.83	1.02	9%	8.1	40%	0.1%
TURSG	Türkiye Sigorta	SİGORTA	6.41			51%	124.6	18%	0.6%
ULKER	Ülker	GIDA	8.70	4.15	0.68	12%	42.4	39%	0.4%
VAKBN	T. Vakıflar Bankası	BANKACILIK	4.38			27%	306.6	6%	0.5%
VESTL	Vestel	DAYANIKLI TÜKETİM			0.72	-67%	9.4	45%	0.1%
YKBNK	Yapı Ve Kredi Bankası	BANKACILIK	6.16			27%	290.1	39%	2.9%
ZOREN	Zorlu Enerji	ELEKTRİK		9.19	1.77	-21%	14.0	36%	0.1%

En düşük F/K	Şirket
2.79	TSKB

En düşük FD/FAVÖK	Şirket
1.21	TRENU

En düşük FD/SATIŞLAR	Şirket
0.03	İSMEN

En düşük özkaynak karlılığı	Şirket
-67%	VESTL

En düşük piyasa değeri	Şirket
6.9	REEDR

En düşük halka açıklık oranı	Şirket
6%	VAKBN

En düşük BIST 100 payı	Şirket
0.1%	TUREX

En yüksek F/K	Şirket
6296.53	EFOR

En yüksek FD/FAVÖK	Şirket
866.04	PASEU

En yüksek FD/SATIŞLAR	Şirket
633.39	BRYAT

En yüksek özkaynak karlılığı	Şirket
135%	KTELV

En yüksek piyasa değeri	Şirket
1559.5	ASELS

En yüksek halka açıklık oranı	Şirket
95%	KUYAS

En yüksek BIST 100 payı	Şirket
10.0%	ASELS

Kaynak: Deniz Yatırım Strateji ve Araştırma Bölümü Hesaplamaları, Rasyolar
F/K, FD/FAVÖK ve FD/Satışlar rasyoları son 4 çeyrek verilerine aittir.

Deniz Yatırım model portföyü

Deniz Yatırım Model Portföyü								
Hisse	Hedef fiyat	Potansiyel	Nominal Δ	YBB	1A Δ	3A Δ	6A Δ	12A Δ
TAVHL	454.40	45%	1209%	5%	7%	0%	32%	29%
HTTBT	77.00	110%	281%	-13%	-2%	-14%	-25%	-23%
BIMAS	873.00	27%	474%	28%	10%	24%	22%	53%
CCOLA	97.60	46%	314%	14%	-5%	9%	42%	31%
YKBNK	54.30	58%	130%	-5%	-3%	-10%	9%	40%
TABGD	380.00	60%	18%	14%	-5%	9%	5%	45%
GARAN	205.73	62%	9%	-8%	-2%	-11%	-2%	20%
KCHOL	289.17	52%	13%	17%	5%	10%	16%	30%
AGESA	320.96	45%	9%	4%	7%	11%	19%	78%
KLKIM	60.00	65%	3%	3%	3%	3%	11%	16%
MPARK	640.00	56%	7%	8%	-1%	6%	22%	29%

MP ortalama potansiyel	57%
MP son güncellemeden Δ	4%
BIST 100 son güncellemeden Δ	10%

MP son 12A	16%	BIST 100 son 12A	37%
MP YBB	7%	BIST 100 YBB	15%
MP 2019-	2259%	BIST 100 2019-	1134%
Rölatif son 12A	-15%		
Rölatif YBB	-6%		
Rölatif 2019-	91%		

Yıl	MP performans	BIST 100	BIST 100 Getiri	Rölatif BIST 100	Rölatif BIST 100 Getiri
2019	56%	25%	30%	25%	20%
2020	53%	29%	31%	19%	17%
2021	37%	26%	30%	9%	6%
2022	205%	197%	206%	3%	0%
2023	52%	36%	39%	12%	9%
2024	44%	32%	35%	10%	7%
2025	2%	15%	17%	-11%	-13%
2026	7%	15%	16%	-6%	-7%

Kaynak: Deniz Yatırım Strateji ve Araştırma Bölümü hesaplamaları

Deniz Yatırım döngüsel portföy

Deniz Yatırım Döngüsel Portföy											
Hisse senedi	Giriş tarihi	Giriş seviyesi	Son kapanış	Değişim	Rölatif	Portföyde kalma süresi, gün	Yıl başlangıcından değişim	Haftalık değişim	Haftalık rölatif	Haftalık beta	Haftalık korelasyon
ASELS	17.07.2023	36.39	342.00	840%	376%	996	48%	7%	6%	0.83	0.43
AKBNK	21.08.2023	25.30	69.25	174%	61%	961	2%	5%	4%	1.35	0.79
DOHOL	09.07.2024	16.02	19.55	22%	2%	638	15%	-2%	-3%	0.73	0.56
ENKAI	02.05.2025	60.13	91.10	52%	7%	341	19%	0%	-1%	1.00	0.69
TUPRS	18.08.2025	149.41	260.00	74%	47%	233	47%	1%	0%	0.78	0.55
BIGCH	18.08.2025	9.26	6.60	-29%	-40%	233	-35%	-2%	-3%	0.80	0.28
ISMEN	27.08.2025	41.21	39.74	-4%	-14%	224	8%	-1%	-2%	1.27	0.80
TRGYO	05.01.2026	74.62	88.90	19%	7%	93	20%	4%	3%	0.88	0.68
MGRÖS	30.03.2026	598.18	600.00	0%	-1%	9	15%	0%	-1%	0.65	0.51
KRDMD	30.03.2026	29.39	33.44	14%	12%	9	32%	8%	7%	1.46	0.81
ENJSA	30.03.2026	117.95	118.50	0%	-1%	9	31%	3%	2%	0.98	0.76

Kaynak: Deniz Yatırım Strateji ve Araştırma Bölümü hesaplamaları, Rasyonel

Deniz Yatırım döngüsel portföy performans

Dönem	Döngüsel Portföy endeks seviyesi	Döngüsel Portföy rölatif (XU100)	Döngüsel Portföy rölatif (XU30)	XU100
07.04.2026	1620	82%	72%	888
19.03.2026	1637	83%	73%	896
31.12.2025	1485	92%	90%	774
31.12.2024	1224	81%	78%	675
29.12.2023	845	65%	65%	513
30.12.2022	539	42%	42%	379
31.12.2021	144	13%	11%	128
21.10.2021	100			100
Haftalık performans (Portföy)	-1%			
Yıl başlangıcından performans (Portföy)	9%			
Kurulduğu günden performans (Portföy)	1520%			
Haftalık ortalama beta (Portföy)	0.98			
Haftalık ortalama korelasyon (Portföy)	0.62			
Ortalama gün (Portföy)	341			
Toplam gün (Portföy kuruluşundan)	1629			
XU100 haftalık performans	-1%			
XU100 yıl başlangıcından performans	15%			
XU100 Döngüsel Portföy kurulduğu günden performans	788%			
Döngüsel Portföy, XU100 haftalık rölatif	0%			
Döngüsel Portföy, XU100 yıl başlangıcından rölatif	-5%			
Döngüsel Portföy, XU100 kurulduğu günden rölatif	82%			

Kaynak: Deniz Yatırım Strateji ve Araştırma Bölümü hesaplamaları

Döngüsel Portföy

Döngüsel Portföy, Deniz Yatırım Strateji ve Araştırma Bölümü'nde çalışan analistler tarafından BIST içerisinde yer alan hisse senetlerine yönelik 'döngüsel' beklentileri içeren ve sadece Genel Yatırım Tavsiyesi kapsamında değerlendirmelerdir. Buna göre, Portföy oluşturulurken, herhangi bir hedef fiyat beklentisi, yüzde (%) kazanç önerisi ve zaman kısıtı (hedeflemeleri) bulunmamaktadır.

Portföy, Model Portföy yönetim mantığından farklı çalışmaktadır. Model Portföy, orta-uzun vadeli beklentilerden ve hedef fiyat seviyelerinden oluşurken (12-ay beklentiler); Döngüsel Portföy ise bunlardan bağımsız, şeffaf şekilde yönetilmeyi amaç edinen, hesap verilebilir ekseninde, temel analiz ile beğenilen ve paylaşılan özet düşüncelerden oluşan şirket beklentilerini içerir ve karar aşamasında hedef fiyat ve öneri baz oluşturur. Analistler, Portföy'ün şekillendirilme sürecinde, sektör ve şirketlere yönelik 'döngüsel' gözetmeyi önceliklendirmeye çalışırken, kimi dönemlerde TL ve YP çinsinden fiyatlamaya seviyelerinin sunduğu iskonto avantajlarını da gözetirler.

Deniz Yatırım Strateji ve Araştırma Bölümü Döngüsel Portföy içerisinde yaptığı güncellemeleri mail ortamında ilgili müşteri temsilcileri ile paylaşmak ve geçmişe dönük veri sınıflandırmasını yapmakla yükümlüdür.

Döngüsel Portföy, hiçbir koşulda sadece teknik analiz bilgisi ve değerlendirmelerine dayalı şekilde oluşturulamaz.

Döngüsel Portföy, herhangi bir müşteri yönlendirmesi içermemektedir. Strateji ve Araştırma Bölümü'nde yer alan analistlerin özet düşüncelerinden oluşan ve son kararın her zaman yatırımcıya bırakıldığını gözetilen bir süreçtir.

Döngüsel Portföy, alım ve satım şeklinde çift yönlü değerlendirme şeklinde çalışmakta ve Portföy içerisindeki hisselerin eşit dağılımı üzerine odaklanmaktadır.

Döngüsel Portföy, Deniz Yatırım Strateji ve Araştırma Bölümü tarafından yapılacak değerlendirmelere göre yıl içerisinde herhangi bir sayı kısıtı olmadan uygun zamanda güncellenebilir.

Taktiksel Alım Önerileri

Hisse	Öneri tarihi	Mail saati	Gönderim fiyatı*	Son kapanış	K/Z	Ortalama endeks seviyesi**	Güncel fiyat	Endeks Δ
ISMEN	17.11.2025	11:24	40.12	39.74	-0.9%	10,680	12,922	21.0%
AKSA	21.11.2025	11:37	10.26	10.14	-1.2%	10,880	12,922	18.8%

Kaynak: Deniz Yatırım Strateji ve Araştırma Bölümü hesaplamaları

*Matrikste yer alan grafikte 5 dakikalık barm kapanış fiyatı baz alınmıştır.

**Öneri tarihinde, endekste görülen en düşük ve en yüksek seviyenin ortalaması alınmıştır.

***Taktiksel Alım önerileri, Strateji ve Araştırma Bölümü ekibi tarafından verilmektedir. Herhangi bir hisse senedi için Taktiksel Alım önerisinde bulunulabilmesi için temel kriter, Araştırma kapsamımız içerisinde yer almasıdır. Buna göre, öneri ve hedef fiyat seviyesinden bağımsız, temel analiz kapsamında açıklanması mümkün olmayan gerekçelerle yakın zaman içerisinde piyasa değerinde azalış olan ve fakat Bölüm tarafından beğenilen şirketler bu öneri kapsamında her zaman değerlendirilebilirler. Hedef fiyat ve öneri seviyesi ile Taktiksel Alım önerisi birbirinden bağımsızdır ve doğrudan ilişki kurulamaz. Ekip, öneri için yukarı yönde %5-10 primlenme söz konusu olduğunda öneriyi sonlandırabilir. Benzer şekilde, %5-10 arası eksi performans gerçekleştiğinde Zarar Kes durumu devreye girecektir. Tüm bunlara ek olarak, paylaşılan öneri(ler) kapaması için her zaman piyasa koşulları gözlemlenir ve herhangi bir K/Z seviyesi olmaksızın sonlandırılabilir.

Hisse	Öneri tarihi	Gönderim fiyatı	Kapatma tarihi	Kapatma fiyatı	K/Z	Ortalama endeks seviyesi	Kapatma endeks seviyesi	Endeks değişim	Rölatif
KRDMD	14.11.2025	23.64	11.12.2025	26.44	12%	10,524	11,282	7%	4.3%
TABGD	01.12.2025	214.90	26.12.2025	232.00	8%	10,998	11,265	2%	5.4%
AKGRT	19.11.2025	6.82	19.01.2026	8.38	23%	10,846	12,824	18%	3.9%
			Ortalama		14%			Ortalama	5%
			Medyan		12%			Medyan	4%

Kaynak: Deniz Yatırım Strateji ve Araştırma Bölümü hesaplamaları

Değerlemeler

	Piyasa Değeri (milyar TL)	Piyasa Değeri (milyar USD)	BIST 30 Endeksi'ndeki Payı	BIST 100 Endeksi'ndeki Payı	Nominal Hisse Performansı - YBB	Relatif Hisse Performansı - YBB	Hedef Fiyat (TL)	Tavsiye	Kapanış Fiyatı	Yükseliş / Düşüş Potansiyeli
Bankacılık										
Akbank	360,100	8,088	6.4%	4.8%	2%	-11%	118.20	AL	69.25	70.7%
Albaraka Türk	20,400	458	---	---	4%	-10%	12.20	AL	8.16	49.5%
Garanti Bank	533,820	11,989	2.7%	2.0%	-8%	-20%	205.73	AL	127.10	61.9%
Halibank	255,203	5,732	---	0.6%	-3%	-16%	42.60	TUT	35.52	19.9%
İş Bankası	327,500	7,355	3.5%	2.6%	-3%	-16%	24.46	AL	13.10	86.7%
TSKB	31,808	714	---	0.3%	-4%	-16%	18.66	AL	11.36	64.3%
Vakıf Bank	306,600	6,986	0.6%	0.5%	1%	-12%	42.80	AL	30.92	38.7%
Yapı Kredi Bank	290,072	6,515	3.9%	2.9%	-5%	-17%	54.30	AL	34.34	58.1%
Aracı Kurumlar										
İş Yatırım	59,610	1,339	---	0.4%	8%	-6%	64.73	AL	39.74	62.9%
Varlık Yönetim Şirketleri										
Gelecek Varlık Yönetimi	8,864	199	---	---	-21%	-31%	121.30	AL	63.45	91.2%
Sigorta										
Agessa Hayat Emeklilik	39,960	897	---	---	4%	-10%	320.96	AL	222.00	44.6%
Aksigorta	11,284	253	---	---	3%	-10%	11.00	AL	7.00	57.1%
Anadolu Hayat Emeklilik	47,042	1,057	---	---	19%	4%	168.86	AL	109.40	54.4%
Anadolu Sigorta	51,960	1,167	---	0.5%	18%	3%	45.93	AL	25.98	76.8%
Türkiye Sigorta	124,600	2,798	---	0.6%	6%	-8%	16.00	AL	12.46	28.4%
Holdingler										
Alarka Holding	37,954	852	---	0.4%	-14%	-25%	145.00	AL	87.25	66.2%
Doğan Holding	51,162	1,149	---	0.5%	15%	1%	28.00	AL	19.55	43.2%
Enka İnşaat	559,200	12,559	2.3%	1.7%	19%	4%	121.90	AL	91.10	33.8%
Koç Holding	482,074	10,827	3.7%	2.7%	17%	2%	289.17	AL	190.10	52.1%
Sabancı Holding	187,564	4,212	3.3%	2.5%	8%	-6%	151.59	AL	89.30	69.7%
Şişecam	134,169	3,013	2.3%	1.7%	14%	-1%	60.00	TUT	43.80	37.0%
Petrol ve Gaz										
Aygaz	57,203	1,285	---	---	37%	20%	295.45	AL	260.25	13.5%
Pekim	55,554	1,248	0.8%	0.6%	35%	18%	21.00	TUT	21.92	-4.2%
Tüpraş	500,967	11,251	8.2%	6.1%	47%	28%	359.00	AL	260.00	38.1%
Enerji										
Aksa Enerji	97,371	2,187	---	0.5%	10%	-5%	95.00	AL	79.40	19.6%
Alfa Solar Enerji	13,506	303	---	---	-10%	-22%	64.40	TUT	36.70	75.5%
Biotrend Enerji	8,245	185	---	---	-1%	-14%	22.00	TUT	16.49	33.4%
Gaiata Wind Enerji	15,401	346	---	---	28%	11%	36.20	TUT	28.52	25.9%
Enerjisa Enerji	139,957	3,143	---	0.7%	31%	14%	130.70	AL	118.50	10.3%
Demir Çelik										
Erdemir	201,880	4,534	3.4%	2.5%	21%	6%	34.00	TUT	28.84	17.9%
Kardemir (D)	41,478	932	0.8%	0.6%	32%	15%	41.00	AL	33.44	22.6%
Kimya, Tarımsal İlaç ve Gübre										
Aksa Akirlik	39,394	885	---	0.3%	9%	-9%	12.72	TUT	10.14	25.4%
Alkim Kimya	5,367	121	---	---	-3%	-15%	23.00	TUT	17.89	28.6%
Hektaş	24,278	545	---	0.3%	-6%	-18%	3.60	SAT	2.88	25.0%
Otomotiv ve Otomotiv Yan Sanayi										
Doğuş Otomotiv	41,888	941	---	0.4%	1%	-12%	309.30	TUT	190.40	62.4%
Ford Otosan	339,330	7,621	2.2%	1.6%	8%	-6%	132.16	TUT	96.70	36.7%
Kordas	10,933	246	---	---	16%	1%	77.80	TUT	56.20	38.4%
Tofaş	126,000	2,830	1.1%	0.8%	9%	-5%	368.00	AL	252.00	46.0%
Türk Traktör	44,735	1,005	---	---	-14%	-23%	702.00	TUT	447.25	57.0%
Otokar	45,120	1,013	---	0.3%	-23%	-33%	687.50	AL	376.00	82.8%
Brisa	24,974	561	---	---	-5%	-17%	109.90	TUT	81.85	34.3%
Sağlık										
Lokman Hekim	3,223	72	---	---	-22%	-32%	25.50	AL	14.92	70.9%
Meditera Tıbbi Malzeme	3,351	75	---	---	-2%	-15%	45.50	TUT	28.16	61.6%
MUP Sağlık	78,602	1,765	---	0.8%	8%	-6%	640.00	AL	411.50	55.5%
Selçuk Ecza Deposu	50,146	1,126	---	---	-7%	-19%	110.00	TUT	80.75	36.2%
Perakende ve Toptan										
BİM	411,300	9,237	9.6%	7.1%	28%	11%	873.00	AL	685.50	27.4%
Bizim Toptan	2,060	46	---	---	-1%	-14%	36.00	TUT	25.60	40.6%
Ebebek Mağazacılık	9,616	216	---	---	8%	-6%	99.00	AL	60.10	64.7%
Mavi Giyim	32,591	732	---	0.6%	-6%	-18%	62.90	AL	41.02	53.3%
Migros	108,633	2,440	1.9%	1.4%	15%	0%	951.00	AL	600.00	58.5%
Şok Marketler	30,258	680	---	0.4%	0%	-13%	80.00	AL	51.00	56.9%
Gıda ve İçecek										
Coca Cola İçecek	187,471	4,210	---	1.2%	14%	-1%	97.60	AL	67.00	45.7%
TAB Gıda	62,057	1,394	---	0.3%	14%	-1%	380.00	AL	237.50	60.0%
Ülker	42,430	953	---	0.4%	6%	-7%	169.70	AL	114.90	47.7%
Armada Gıda	34,318	771	---	---	225%	183%	109.60	TUT	130.00	-15.7%
Ofis Yem Gıda	8,570	192	---	---	-15%	-26%	76.70	TUT	58.60	30.9%
Büyük Şeffir Gıda	3,531	79	---	---	-35%	-43%	20.28	AL	6.60	207.3%
Bezya Eya ve Mobilya										
Arçelik	72,235	1,622	---	0.3%	6%	-8%	175.00	AL	106.90	63.7%
Vestel Beyaz Eya	11,008	247	---	---	-12%	-23%	11.80	TUT	6.88	71.5%
Vestel Elektronik	9,393	211	---	0.1%	-2%	-15%	36.00	TUT	28.00	28.6%
Yataş	5,971	134	---	---	0%	-13%	65.00	AL	39.86	63.1%
Telekom & Teknoloji & Yazılım										
Aztek Teknoloji	3,810	86	---	---	-8%	-19%	6.00	AL	3.81	57.5%
HİTİ Bilgisayar Hizmetleri	10,992	247	---	---	-13%	-24%	77.00	AL	36.64	110.2%
İndeks Bilgisayar	6,698	150	---	---	14%	-1%	14.00	AL	8.93	56.8%
Karel Elektronik	6,931	156	---	---	2%	-11%	15.00	AL	8.60	74.4%
Logo Yazılım	12,540	282	---	---	-12%	-24%	245.40	AL	132.00	85.9%
Turkcell	230,780	5,183	3.6%	2.6%	13%	-2%	174.40	AL	104.90	66.3%
Türk Telekom	200,200	4,496	0.9%	0.7%	-1%	-13%	83.00	AL	57.20	45.1%
Sanayim										
Aselsan	1,559,520	35,025	13.6%	10.0%	48%	29%	304.70	TUT	342.00	-10.9%
Yapı Malzemeleri										
Akçansa	36,375	817	---	---	15%	0%	240.00	TUT	190.00	26.3%
Çimsa	46,220	1,038	---	0.5%	7%	-7%	64.26	AL	48.88	31.5%
Kalekim	16,744	376	---	---	3%	-10%	60.00	AL	36.40	64.8%
Havacılık										
Pegasus	87,500	1,965	1.3%	1.0%	-9%	-20%	305.50	AL	175.00	74.6%
TAV Havalimanları	113,616	2,552	1.9%	1.4%	5%	-9%	454.40	AL	312.75	45.3%
Türk Hava Yolları	402,960	9,050	7.0%	5.1%	9%	-5%	404.90	AL	292.00	38.7%
GYO'lar										
Emlak GYO	73,226	1,645	1.3%	1.0%	-6%	-18%	33.40	AL	19.27	73.3%
Toruşlar GYO	88,900	1,997	---	---	20%	5%	118.30	AL	88.90	33.1%
Rönesans Gayrimenkul Yatırım Ortaklığı	55,476	1,246	---	---	22%	6%	310.10	AL	167.60	85.0%
Kaynak: Deniz Yatırım Strateji ve Araştırma, Rasyonet										
			86.4%	74.3%						

Strateji ve Araştırma Bölümü kapsamındaki hisselerle ait öneri dağılımı

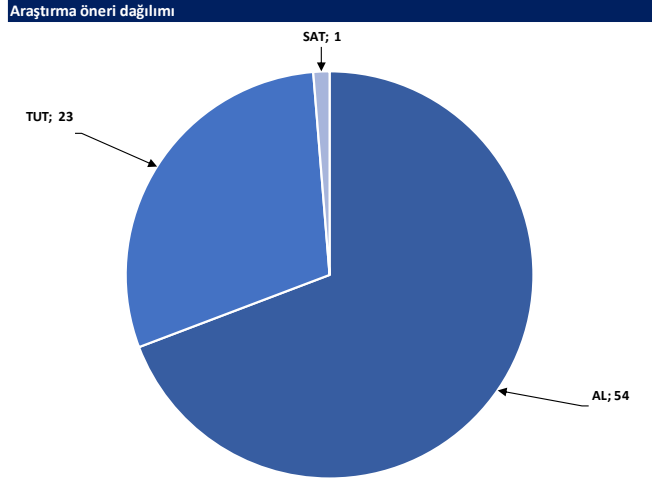

Kaynak: Deniz Yatırım Strateji ve Araştırma Bölümü

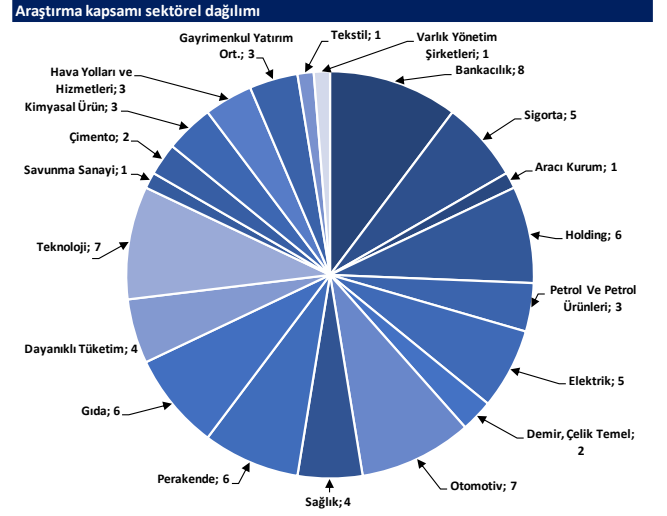

Kaynak: Deniz Yatırım Strateji ve Araştırma Bölümü

Haftalık takvim

Haftalık Takvim, 06 - 12 Nisan 2026						
Tarih	Gün	Saat	Ülke	Olay	Beklenti	Önceki
06 Nisan	Pazartesi	14:30	TR	Efektif Döviz Kuru	--	103.17
		17:00	ABD	ISM Hizmet Endeksi	54.9	56.1
		17:00	ABD	ISM İmalat Dışı İstihdam	--	51.8
07 Nisan	Salı	11:00	EUR	S&P Küresel Euro Bölgesi Hizmet PMI	50.1	50.1
		11:00	EUR	S&P Küresel Euro Bölgesi Bileşik PMI	50.5	50.5
		15:30	ABD	Dayanıklı Mal Siparişleri	-1.00%	0.00%
		17:30	TR	Hazine Nakit Dengesi	--	-92.4b
		18:00	ABD	NY Fed 1 Yıllık Enflasyon Beklentileri	--	3.00%
08 Nisan	Çarşamba	12:00	EUR	ÜFE (Aylık)	-0.40%	0.70%
		12:00	EUR	ÜFE (Yıllık)	-3.10%	-2.10%
		12:00	EUR	Perakende Satışlar (Aylık)	0.00%	-0.10%
		12:00	EUR	Perakende Satışlar (Yıllık)	1.80%	2.00%
		21:00	ABD	FOMC Toplantı Tutanakları	--	--
09 Nisan	Perşembe	14:30	TR	Yabancı Net Hisse Senedi Yatırımı	--	\$137m
		14:30	TR	Yurtdışı Yerleşiklerin Tahvil Portföyündeki Net Değişim	--	-\$1370m
		15:30	ABD	Kişisel Gelir	0.30%	0.40%
		15:30	ABD	Kişisel Harcamalar	0.50%	0.40%
		15:30	ABD	Reel Kişisel Harcamalar	0.20%	0.10%
		15:30	ABD	Kişisel Tüketim Giderleri Fiyat Endeksi (Aylık)	0.40%	0.30%
		15:30	ABD	Kişisel Tüketim Giderleri Fiyat Endeksi (Yıllık)	2.80%	2.80%
		15:30	ABD	Çekirdek Kişisel Tüketim Giderleri Fiyat Endeksi (Aylık)	0.40%	0.40%
		15:30	ABD	Çekirdek Kişisel Tüketim Giderleri Fiyat Endeksi (Yıllık)	2.90%	3.10%
		15:30	ABD	İşsizlik Başvurusu Başvuruları	210k	202k
		15:30	ABD	GSYH Yıllıklandırılmış (Çeyreklik)	0.70%	0.70%
		15:30	ABD	Kişisel Tüketim	2.00%	2.00%
		15:30	ABD	GSYH Fiyat Endeksi	3.80%	3.80%
		15:30	ABD	Çekirdek Kişisel Tüketim Giderleri Fiyat Endeksi (Çeyreklik)	--	2.70%
		17:00	ABD	Toptan Satış Stokları (Aylık)	--	-0.50%
10 Nisan	Cuma	10:00	TR	Sanayi Üretimi (Aylık)	--	-2.80%
		10:00	TR	Sanayi Üretimi (Yıllık)	--	-1.80%
		15:30	ABD	TÜFE (Aylık)	1.00%	0.30%
		15:30	ABD	TÜFE (Yıllık)	3.40%	2.40%
		17:00	ABD	Fabrika Siparişleri	-0.20%	0.10%
		17:00	ABD	Michigan Üni. Tüketici Hissiyatı	52	53.3
		17:00	ABD	Michigan Üni. Tüketici Beklentileri	--	51.7
17:00	ABD	Dayanıklı Mal Siparişleri	--	0.00%		
11 - 12 Nisan		Hafta sonu				

*(M.A.):Mevsimsellikten arındırılmış

Kaynak: Bloomberg, Deniz Yatırım Strateji ve Araştırma

Yasal Uyarı

Bu rapor/e-posta içerisinde yer alan değerlendirmeler Deniz Yatırım Menkul Kıymetler A.Ş. tarafından, güvenilir olduğuna inanılan kaynaklardan elde edilen bilgi ve veriler kullanılarak genel nitelikte hazırlanmıştır. Raporda yer alan ifadeler, mali durumunuz ile risk ve getiri tercihlerinize uygun olmayabilir ve hiçbir şekilde alış veya satış yapılması yönünde yönlendirme olarak değerlendirilmemelidir. Deniz Yatırım, bu bilgilerin doğru, eksiksiz ve değişmez olduğunu garanti etmemektedir. Bu sebeple, okuyucuların, bu raporlardan elde edilen bilgilere dayanarak hareket etmeden önce, bilgilerin doğruluğunu teyit etmeleri önerilir ve bu bilgilere dayanarak aldıkları kararlarda sorumluluk okuyucuların kendilerine aittir. Bilgilerin eksikliği ve yanlışlığından Deniz Yatırım hiçbir şekilde sorumlu tutulamaz. Ayrıca, Deniz Yatırım ve DenizBank Finansal Hizmetler Grubu çalışanları ve danışmanlarının, herhangi bir şekilde bu rapor/e-posta içerisinde yer alan bilgiler dolayısıyla ortaya çıkabilecek, doğrudan veya dolaylı zararlarla ilgili herhangi bir sorumluluğu yoktur. Burada yer alan bilgiler sermaye piyasası aracına yönelik bir yatırım tavsiyesi, alım-satım önerisi ya da getiri vaadi değildir ve yatırım danışmanlığı kapsamında yer almamaktadır. Yatırım Danışmanlığı hizmeti; yetkili kuruluşlar tarafından imzalanacak yatırım danışmanlığı sözleşmesi çerçevesinde kişilerin risk ve getiri tercihleri dikkate alınarak kişiye özel sunulmaktadır. Buradaki içeriğin hiçbir bölümü Deniz Yatırım Menkul Kıymetler A.Ş.'nin yazılı izni olmadan çoğaltılamaz, hiçbir şekilde ortamda yayımlanamaz, alıntı yapılamaz ve kullanılamaz. Sadece burada yer alan bilgilere dayanarak yatırım kararı verilmesi beklentilerinize uygun sonuçlar doğurmayabilir.

© DENİZ INVEST 2026

Derecelendirme

Deniz Yatırım Analistleri, her hisse senedi için bir veya birden fazla değerlendirme yöntemi kullanarak 12 aylık hedef değerler (fiyatlar) ve buna bağlı olarak potansiyel getirileri hesaplamaktadır. 12 ay derecelendirme sistemimiz; AL, TUT ve SAT olmak üzere 3 farklı genel yatırım tavsiyesi içerir.

AL: Hisse senedinin gelecek 12 ay toplam potansiyel getirisinin en az %20 ve üzerinde oluşması şeklindeki değerlendirme ifade etmektedir.

TUT: Hisse senedinin gelecek 12 ay toplam potansiyel getirisinin %0-20 aralığında oluşması şeklindeki değerlendirme ifade etmektedir.

SAT: Hisse senedinin gelecek 12 ay toplam potansiyel getirisinin %0'dan daha düşük seviyelerde oluşması şeklindeki değerlendirme ifade etmektedir.

Derecelendirme	Potansiyel Getiri (PG), 12-ay
AL	≥%20
TUT	%0-20
SAT	≤%0

Kaynak: Deniz Yatırım

Deniz Yatırım Analistleri, hisse senetlerini; potansiyel katalizörler, tetikleyici gelişmeler, riskler ile piyasa, sektör ve rakip firma gelişmeleri ışığında değerlendirmektedir. Analistlerimiz, genel yatırım tavsiyesinin kamuoyuyla paylaşılmasını takip eden süreçte hisse senetlerini titizlikle yakından takibe devam etmekte; ancak, hisse senedi fiyatındaki dalgalanmalardan ötürü değerler, derecelendirme sistemimizdeki sınırları aştığı takdirde, hisse senedi hakkında sundukları tavsiyeyi değiştirmemeyi ve/veya Gözden Geçirme (GG) sürecine almayı tercih edebilirler. Olası Gözden Geçirme (GG) durumunda, analistlerimiz açısından derecelendirme ve/öneri güncelleme noktasında herhangi bir zaman kısıtlaması kesinlikle söz konusu değildir. Kimi durumlarda, değerlendirme açısından, matematiksel olarak yükseliş potansiyeli veya düşüş riskinin doğması durumunda, analistlerimiz, AL-TUT-SAT önerilerinin dışında, sektör ve şirket ile ilgili genel gidişatı ve son gelişmeleri gözetenerek derecelendirmeye temel oluşturan potansiyel getiri seviyelerinin dışında önerilerde bulunma haklarını saklı tutarlar. Bu gibi durumlarda, bahse konu şirket(ler)in, içerisinde buldukları sektörün genel koşulları, muhtemel risk ve getiri başlıkları, açıklanan son finansallarındaki parametreler, politik ve jeopolitik gibi farklı birçok girdi gözetilerek değerlendirilme bulunabilir. Analistlerimiz, AL-TUT-SAT önerilerini belirlerken, sadece matematiksel değerlerin gözetildiği, mekanik bir süreç yürütmemektedirler.