

Hisse Senedi Piyasası

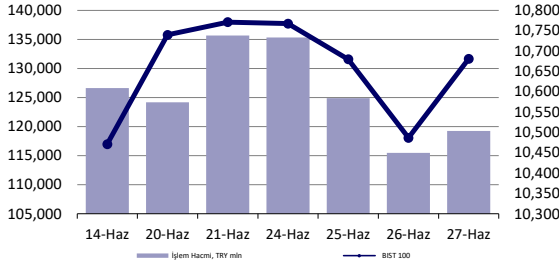

Endeksler, para piyasaları ve emtia

	Kapanış	Önceki	1 Gün	1 Ay	Yıl Baş.
BIST100	10,681	10,487	1.9%	0.2%	43.0%
İşlem Hacmi, TL mln	119,259	115,494	3.3%	-15.7%	28.7%
Türkiye 2032 (13.10.2032)	25.37%	25.37%	0 bps	99 bps	292 bps
Türkiye 2032	6.36%	6.36%	1 bps	-10 bps	-24 bps
TCMB karışık fonlama mlyt	-	-	-	-	-
USD/TRY	32.85	32.85	0.0%	2.1%	11.2%
EUR/TRY	35.23	35.11	0.3%	0.9%	8.3%
Sepet (50/50)	34.04	33.98	0.2%	1.5%	9.7%
DOW	39,164	39,128	0.1%	0.2%	3.9%
S&P500	5,483	5,478	0.1%	3.4%	14.9%
FTSE	8,180	8,225	-0.6%	-1.7%	5.8%
MSCI EM	1,082	1,086	-0.4%	-0.8%	5.7%
MSCI EE	46.79	46.68	0.2%	-2.6%	4.5%
Shanghai SE Comp	2,946	2,973	-0.9%	-5.7%	-1.0%
Nikkei	39,342	39,667	-0.8%	1.1%	17.6%
Petrol (Brent)	86.90	86.39	0.6%	14.1%	14.1%
Altın	2,328	2,298	1.3%	-1.0%	12.8%

En Çok Yükselen & Düşenler (BIST 100)

	Hisse Kodu	Son Kapanış	Gün Değ.	Hacim, TRY bin
En çok yükselenler				
Mia Teknoloji	MIATK	67.10	7.7%	2,176,504
Koza Anadolu Metal	KOZAA	55.55	5.9%	882,092
Qua Granit Hayal Yapı	QUAGR	3.36	5.3%	374,836
Say Yenilenebilir Enerji	SAYAS	70.00	5.1%	75,689
Oyak Çimento Fabrikaları	OYAKC	63.85	4.6%	512,577
Coca Cola İçecek	CCOLA	802.00	4.5%	441,653
En çok düşenler				
Akfen Yenilenebilir Enerji	AKFYE	27.58	-4.2%	259,443
Aksa	AKSA	128.40	-3.7%	262,392
Otokar	OTKAR	643.00	-1.4%	166,728
Tekfen Holding	TKFEN	54.30	-1.4%	462,916
Ahlacı Doğal Gaz Dağ. Enerji Ve Yat.	AHGAZ	14.53	-0.9%	45,890
Astor Enerji	ASTOR	95.00	-0.8%	1,798,882

5 Yıllık Ülke Risk Primi (CDS) (baz puan)



günlük bülten

Piyasa yorumu:

Bu sabah pozitif açılış ve sonrasında 10600 – 10800 arasında işlem aktivitesi bekliyoruz.

Dün endeks +1.85% değişimle 10680,91 seviyesinde kapattı. İşlem hacmi yüksek seviyede gerçekleşti

Günlük Bültenimizin ilerleyen sayfalarında detaylı şekilde görebileceğiniz Seçilmiş İndikatörler Puanlama Sistemimize göre bugün öne çıkan ilk 5 hisse senedi: **AKBNK, DOHOL, MIATK, OYAKC ve YKBNK**. [İlgili sayfada sistemimizin metodolojisini ve uyarı notunu okumanızı önemle belirtmek isteriz.](#)

Önemli hatırlatma: Strateji ve Araştırma Bölümü olarak yaptığımız tüm kapsamlı analizlerimize denizyatirim.com adresi üzerinde yer alan Analiz-Araştırma Raporları sekmeleri üzerinden 7/24 geriye dönük değerlendirmemiz de dahil olmak üzere "Müşteri Girişi" yaparak ulaşabilirsiniz.

Bugünün haberleri:

Piyasa gelişmesi

- Kağıt ve Kağıt Ürünleri Sektörü:** Kağıt ithalatında 3 yıl süreyle koruma önlemi uygulanacak / sınırlı olumlu
- Demir Çelik Sektörü:** Soğuk haddelenmiş paslanmaz yassı çelik ürünlere yönelik bir dumping soruşturması / nötr

Hisse senetleri

- VESTL:** Vestel Mobilite, 30 ülkeyi şarj etti, depolamayla lig atlayacak / sınırlı olumlu

Piyasalarda bugün

Haftayı ve Haziran ayı işlemlerini bugün itibarıyla tamamlamaya hazırlanıyoruz. Ana gündem maddelerimizde pek bir değişiklik yok; ancak, takip listemize birkaç başlık daha ekleyebilecek durumdayız.

ABD'de Kasım ayında gerçekleştirilecek olan başkanlık seçimi öncesinde adayların ilk TV mülakatı yakından izlendi. Her iki adayın da (Biden & Trump) vasata yakın performans sergilediği ortamda, Başkan Biden'ın yaşı ve diğer aday Trump'ın seçim sonuçlarını kabul edip etmeyeceğine yönelik başlıklardaki kilitlenme fazlasıyla dikkat çekti. CNN'in tartışmanın hemen ardından gerçekleştirdiği hızlı ankete göre, katılımcıların %67'si Trump'ın daha başarılı olduğunu düşünüyor. TV'deki tartışmanın başlangıcında global Amerikan doları talebinde artış gözlenirken, zaten sıkıntılı durumda olan USDJPY paritesi PCE verilerinin hemen öncesinde 161.00 seviyesinin üzerine test etti. Dolar endeksi de 106.00 seviyesinin üzerinde işlem görmekte. Tartışmanın sonlanmasını takiben kısmen USD değer kaybının gözlemlendiğini not düşelim.

Bugün ABD'de meşhur PCE verilerinin takibi gerçekleşecek. Piyasa beklentileri, çekirdek kalemde yıllık değişimin -0.2 puan ile %2.6'ya gerilemesi noktasında birleşmiş durumda. Veri sonrasında ay ve çeyrek sonu işlemlerini de gözettiğimizde, yukarı yönlü bir sürpriz olmaması ile birlikte, risk iştahında artış görme olasılığımızı belirtmek isteriz.

Küresel taraftaki bugüne dair bir diğer önemli ve kritik gelişme ise, Hindistan'ın JPMorgan'ın oluşturduğu global tahvil endeksine dahil olması sürecinin başlaması. Eylül 2023'te duyurusu yapılan süreçte bugüne dek 11 milyar dolardan fazla para girişi gerçekleştiği belirtiliyor. Kuruluşun beklentisi, gelecek 10 ayda 20-25 milyar dolar daha flow olması yönünde. Yabancı payının da 2x şeklinde %2.5'ten %4.4'e yükselmesi beklentisi söz konusu. Hindistan'ın sermaye piyasalarını global yatırımcılara açmasını önemsiyoruz. Ortadaki zaten azalışta olan sermaye akışı pastasının dilimleri diğer üyeler için biraz daha küçülecek.

Dün, yerel varlıklarda 4 gün sonra yukarı yönlü tepki takip edildi. BIST 100 endeksi %1.85, MSCI TR endeksi ise %2.19 yükseldi. Bugün Singapur'da gerçekleştirilecek toplantı ile birlikte Türkiye'nin Gri Liste'den çıkması beklentileri oldukça fazla. Bizim beklentimiz de Türkiye'nin üzerine düşenleri yaptığı ve listeden çıkacağı yönünde şekillenmekte. Öte yandan TCMB'nin son zamanlardaki en sürprizi az ve beklentileri düşük PPK toplantısında piyasalar açısından ters ayakta yakalanacak bir durum söz konusu olmadı. Kurul, Mayıs ayındaki enflasyon gelişmesini "geçici kesinti" olarak yorumladı ve metin içerisinde yer verdi. Yurt içi talep için de "halen enflasyonist düzeyde" olduğu ve "yavaşladığının teyidi" şeklinde ifadeler kullandı. Bizim, toplantı öncesinde odaklandığımız nokta, likidite ve parasal koşullardaki sıkılığı. TCMB'den bu yönde ekstra yeni bir ifade ya da yönlendirme görmedik. Mevduat faizlerindeki aşağı yönlü seyir için daha farklı bir iletişim olmasını beklerdik. Anladığımız, mevcut finansal koşullardan Merkez Bankası'nın duyduğu herhangi bir rahatsızlık söz konusu değil. Sıkılık düzeyi yeterli bulunuyor.

Piyasa gelişmesi

Kağıt ve Kağıt Ürünleri Sektörü: Kağıt ithalatında 3 yıl süreyle koruma önlemi uygulanacak / sınırlı olumlu

Kağıt ithalatında 3 yıl süreyle koruma önlemi uygulanacak.

Cumhurbaşkanlığı'nın "Kağıt İthalatında Korunma Önlemi Uygulanmasına İlişkin Kararı" Resmi Gazete'de yayımlandı.

Buna göre, kağıt ürünleri ithalatında 3 yıl süreyle koruma önlemi olarak 1. Dönem için 87 ABD Doları/Ton, 2. Dönem için 86 Doları/Ton ve 3. Dönem için 85 Doları/Ton olacak şekilde ek mali yükümlülük uygulanmasına karar verildi.

İthalatı azaltma ve yurt içi üretimi destekleme potansiyeli dolayısıyla ilgili haberi TEZOL, ALKA ve dolaylı olarak da ALKIM açısından sınırlı olumlu olarak değerlendiriyoruz.

Haber için link | [Foreks](#)

Demir Çelik Sektörü: Soğuk haddelenmiş paslanmaz yassı çelik ürünlere yönelik bir damping soruşturması / nötr

Posco Assan TST Çelik Sanayi AŞ tarafından yapılan ve Trinox Metal Sanayi ve Ticaret AŞ tarafından desteklenen başvuruya istinaden Çin Halk Cumhuriyeti ve Endonezya menşeli 7219.31.00.00.00, 7219.32.10.00.00, 7219.32.90.00.00, 7219.33.10.00.00, 7219.33.90.00.00, 7219.34.10.00.00, 7219.34.90.00.00, 7219.35.10.00.00, 7219.35.90.00.00, 7220.20.21.00.11, 7220.20.21.00.12, 7220.20.29.00.11, 7220.20.29.00.12, 7220.20.41.00.11, 7220.20.41.00.12, 7220.20.49.00.11, 7220.20.49.00.12, 7220.20.81.00.11, 7220.20.81.00.12, 7220.20.89.00.11, 7220.20.89.00.12 gümrük tarife istatistik pozisyonları altında sınıflandırılan "soğuk haddelenmiş paslanmaz yassı çelik ürünler"e yönelik bir damping soruşturması açıldı. Halka açık sektör şirketlerinin çoğunluğunda satış olmaması ve/veya satış hacimleri içerisinde önemli bir paya sahip olmaması dolayısıyla söz konusu haberi nötr olarak değerlendiriyoruz.

Şirket haberleri

VESTL: Vestel Mobilite, 30 ülkeyi şarj etti, depolamayla lig atlayacak / sınırlı olumlu

Vestel Mobilite, Türkiye dahil 30'a yakın Avrupa ülkesinde şarj istasyonları kurarken, depolama alanında yaptığı geliştirmelerle etkinliğini artıracak. 2028'de Vestel Mobilite'nin cirosunun yarısı enerji depolamadan gelecek.

Dünyada enerji tasarrufu, temiz enerji kullanımı ve maliyet düşürmenin önümüzdeki dönemde hayati hale geleceğini söyleyen Vestel Mobilite Genel Müdürü Hakan Kutlu, "2017'den bugüne kadar 30'a yakın ülkede 180 binden fazla şarj soketi yerleşimi yaptık. Şimdi enerji depolama alanında da atak yapıyoruz. 2028'de Vestel Mobilite'nin cirosunun yüzde 40-50'si depolamadan gelecek" dedi. e-mobilite ve şarj altyapıları konusunda dünyanın önde gelen organizasyonlarından Power2Drive Almanya'nın Münih kentinde geçtiğimiz hafta gerçekleştirildi.

Fuara katılan Vestel Mobilite, batarya enerji depolama çözümlerini ve elektrikli araç şarj cihazları (EVC) ürün gruplarını tanıttı. Boston Consulting Group'un analizlerine göre 2035'te dünyada her 100 araçtan 60'ının elektrikli olması öngörülüyor. 2030 yılı itibarıyla global şarj edilebilir araç stokunun 225 milyon adete ulaşacağı, paralel şekilde şarj soketi sayısının da 124 milyona çıkacağı tahmin ediliyor. Tüm bu verilerin ışığında Vestel Mobilite Genel Müdürü Hakan Kutlu, sadece binek araçlar için değil, toplu taşıma için de ürünler geliştirdiklerini söyledi.

Söz konusu gelişmeyi orta-uzun vadede taşıdığı büyüme potansiyeli dolayısıyla önemli görüyoruz.

Haber için link | [Ekonomim](#)

KAP haberleri

KAP Haberleri	
Hisse	Haber
KMPUR	Bedelsiz Sermaye Artırımına İlişkin Yönetim Kurulu Kararı ve SPK Başvurusu Hakkında; Şirket Yönetim Kurulu'nun 27.06.2024 tarihli kararında; Şirketin 550.000.000 TL kayıtlı sermaye tavanı içerisinde kalacak şekilde, mevcut 243.100.000 TL olan çıkarılmış sermayesinin, 105.220.131,74 TL'lik kısmını hisse senedi ihraç primlerinden ve geriye kalan 137.879.868,26 TL'lik kısmının ise Enflasyon Düz. Olumlu Farkları/Net Dönem Karından karşılanmak suretiyle 243.100.000 TL artırılarak 486.200.000 TL'ye çıkarılmasına, Şirket sermayesinin %100 oranında bedelsiz olarak artırılması kapsamında ihraç edilecek, 243.100.000 TL'lik sermayeyi temsil edilen payların; tüm pay sahiplerine payları oranında dağıtılmasına, sermaye artırımında 1,00 TL nominal değeri haiz A Grubu imtiyazlı paylar karşılığında 1,00 TL nominal değeri haiz 132.000.000 adet A Grubu pay, 1,00 TL nominal değeri haiz B Grubu imtiyazsız paylar karşılığında 1,00 TL nominal değeri haiz 354.200.000 adet B Grubu pay çıkarılarak pay sahiplerine verilmesine, Bu karar kapsamında başta Sermaye Piyasası Kurulu, Borsa İstanbul A.Ş., Merkezi Kayıt Kuruluşu A.Ş. olmak üzere, ilgili merciler nezdinde gerekli başvuruların yapılmasına katılanların oy birliğiyle karar verilmiştir
SKBNK	Hissedar Samruk-Kazyna Invest LLP hisselerine ilişkin açıklama; Bankaya yapılan bildirim uyarınca, Samruk-Kazyna Invest LLP'nin sahibi olduğu ve Bankanın ödenmiş sermayesinin %12,06'sına tekabül eden hissenin İlbak Holding A.Ş. 'ye devrine ilişkin olarak, Taraflar, diğer koşulların yanında öncelikle Bankacılık Düzenleme ve Denetleme Kurumu'nun onayı şartına bağlı olmak kaydıyla anlaşarak süreci başlatmışlardır
TOASO	Fabrikada yıllık izin döneminde üretim yapılmaması ve periyodik bakım hakkında açıklama; Şirket Bursa fabrikasında 16.07.2024 – 20.08.2024 tarihleri arasında üretim hatlarında yapılacak planlı bakım-onarım çalışmaları ve ihracat pazarlarındaki seyir sebebiyle üretime geçici olarak ara verilecektir. Bahse konu dönemde çalışanları planlı yıllık izin hak edişlerini kullanacak olup, fabrikamızda nöbetçi personel ile sadece bakım ve revizyon çalışmaları gerçekleştirilecektir
ULKER	2025 vadeli Tahvillere (Eurobond) İlişkin Alım Süreci; 10.05.2024 tarihli özel durum açıklamasında belirtildiği üzere, Sermaye Piyasası Kurulu tarafından onay tarihinden itibaren 1 yıl geçerli olmak üzere yurtdışında borçlanma aracı ihracına ilişkin onay verilmiştir. Bu kapsamda, Şirket tarafından ihraç edilmesi planlanan tahvillerin satışından elde edilecek gelirin tamamının Şirket tarafından 30 Ekim 2020 tarihinde satışı tamamlanan 30 Ekim 2025 vadeli tahvillerin (eurobond) alımında kullanılması planlanmaktadır. Bu kapsamda, işbu özel durum açıklaması tarihi itibarıyla, bahsi geçen 30 Ekim 2025 vadeli tahvillerin (eurobond) hak sahibi ve maliki yatırımcılarına yönelik alım teklifi süreci (tender offer) başlamıştır.

Kaynak: Deniz Yatırım Strateji ve Araştırma, KAP

Genel Kurullar				
1.hafta				
03 Haziran 2024 Pazartesi	04 Haziran 2024 Salı	05 Haziran 2024 Çarşamba	06 Haziran 2024 Perşembe	07 Haziran 2024 Cuma
NATEN / 09:00	KARSN / 10:00	GEREL / 09:00	BARMA / 10:00	DOHOL / 09:30
ESEN / 10:00	BAKAB / 10:30	IMASM / 10:00	HALKB / 10:00	MTRYO / 10:00
KLKIM / 11:00	ARDYZ / 14:00	IZFAS / 10:00	TURSG / 10:00	HEDEF / 10:30
MAGEN / 11:00		KLNMA / 10:00	VAKBN / 10:00	MIATK / 10:30
GSDDE / 11:30		AKSEN / 10:30	POLTK / 11:00	MARTI / 10:30
TUKAS / 14:00		DOFER / 11:00	TERA / 11:00	ATLAS / 11:00
GSDHO / 15:00		EKSUN / 11:00	DITAS / 11:00	DENGE / 11:00
ADGYO / 16:00		KRONT / 11:00	KONKA / 11:00	INGRM / 11:00
		AKFYE / 11:00	UNLU / 14:00	ORCAY / 11:00
		EUYO / 12:00	EMKEL / 14:00	PAPIL / 11:00
		ETYAT / 13:00	CONSE / 14:00	VBTYZ / 14:00
		EUKYO / 14:00	EGSER / 15:00	
		TTKOM / 14:00		
		ADESE / 14:00		
		TNZTP / 15:00		
2.hafta				
10 Haziran 2024 Pazartesi	11 Haziran 2024 Salı	12 Haziran 2024 Çarşamba	13 Haziran 2024 Perşembe	14 Haziran 2024 Cuma
EKOS / 10:00	CATES / 10:00	BYDNR / 10:00	MNDRS / 10:00	ATAKP / 10:00
SKTAS / 10:30	IZMDC / 10:00	KAREL / 10:00	IEYHO / 10:00	DEVA / 10:00
BASGZ / 11:00	KNFRT / 11:00	CRDFA / 10:30	EUREN / 10:00	YEOTK / 10:00
GIPTA / 11:00	IZENR / 12:00	ALCTL / 11:00	VAKFN / 10:00	PRDGS / 11:00
KLSEK / 11:00	TDGYO / 13:00	AYDEM / 11:00	BIOEN / 10:30	PEKGY / 11:00
LOGO / 11:00	VKFYO / 14:00	LIDER / 11:00	TEZOL / 10:30	PSDTC / 11:00
PKART / 11:00		RALYH / 11:00	PENTA / 11:00	QUAGR / 11:00
ZRGYO / 14:00		SURGY / 13:00	MERIT / 11:00	YAPRK / 11:00
TRILC / 15:00		VKGYO / 14:00	HUNER / 11:00	BRKSN / 11:30
			GRTRK / 11:00	TABGD / 12:30
			PETKM / 14:00	EKIZ / 13:00
			HLGYO / 14:00	KMPUR / 14:00
			KGYO / 15:00	HURGZ / 14:00
				ASELS / 14:30
3.hafta				
17 Haziran 2024 Pazartesi	18 Haziran 2024 Salı	19 Haziran 2024 Çarşamba	20 Haziran 2024 Perşembe	21 Haziran 2024 Cuma
			IHLAS / 09:00	
			IHAAS / 11:00	
			IHGZT / 13:00	
4.hafta				
24 Haziran 2024 Pazartesi	25 Haziran 2024 Salı	26 Haziran 2024 Çarşamba	27 Haziran 2024 Perşembe	28 Haziran 2024 Cuma
OZSUB / 10:00	KUTPO / 09:00	FORMIT / 09:30	AYES / 10:00	IHYAY / 09:00
SNICA / 14:00	AVGYO / 10:00	PASEU / 10:00	LILAK / 10:00	METRO / 10:00
	BERA / 10:00	DURDO / 10:00	KRPLS / 10:30	YGYO / 10:00
	CEMAS / 10:00	GZNM / 11:00	BIMAS / 11:00	DGNMO / 10:30
	SELVA / 10:00	ANGEN / 11:00	DIRIT / 11:00	ICUGS / 11:00
	KLSYN / 10:00	BVSAN / 13:00	PENGD / 11:00	OSTIM / 10:30
	INDES / 10:00	UZERB / 13:00	KLGYO / 11:00	GARFA / 10:30
	YKSLN / 10:30	ASGYO / 14:00	ALMAD / 11:00	BRMEN / 11:00
	CELHA / 11:00	CUSAN / 14:00	GRNYO / 11:00	IHLGM / 11:00
	GOZDE / 11:00	MOBTL / 14:00	KRSTL / 12:30	YESIL / 11:30
	YONGA / 11:30	PSGYO / 14:00	AYEN / 14:00	VANGD / 12:00
	AVTUR / 12:00	KUYAS / 14:00	LINK / 14:00	MEPET / 14:00
	KFEIN / 13:00	AHGAZ / 15:00	BALAT / 14:00	DMRGD / 14:30
	DGATE / 13:00		MAKIM / 14:00	IHEVA / 15:00
	ESCAR / 14:00		SUNTK / 14:00	
	TUREX / 14:00		YATAS / 14:00	
	PRKME / 14:00		KOPOL / 14:00	
	NIBAS / 14:00		MAKTK / 14:30	
	LRSHO / 14:00		ENERY / 15:00	
	DESPC / 14:30			
	FRIGO / 15:00			
	KAPLM / 15:00			

Kaynak: Deniz Yatırım Strateji ve Araştırma, KAP

Teknik yorum

BIST 100 endeksi

Dün endeks +1.85% değişimle 10680,91 seviyesinde kapattı. İşlem hacmi yüksek seviyede gerçekleşti. Gün boyunca pozitif işlem aktivitesi gözlemlediğimiz endeks günü sert yükselişle tamamladı. Kısa vadeli pozisyonlarda 10600 üstünde kaldıkça işlem bandını 10600 – 10800 olarak izliyoruz. 5 g Ort. 10677.36 22 g. Ort. 10466.72 seviyesindedir. Destek olarak 10500 ve 10600, direnç olarak 10750 ve 10800 takip ediyoruz. Bu sabah pozitif açılış ve sonrasında 10600 – 10800 arasında işlem aktivitesi bekliyoruz.

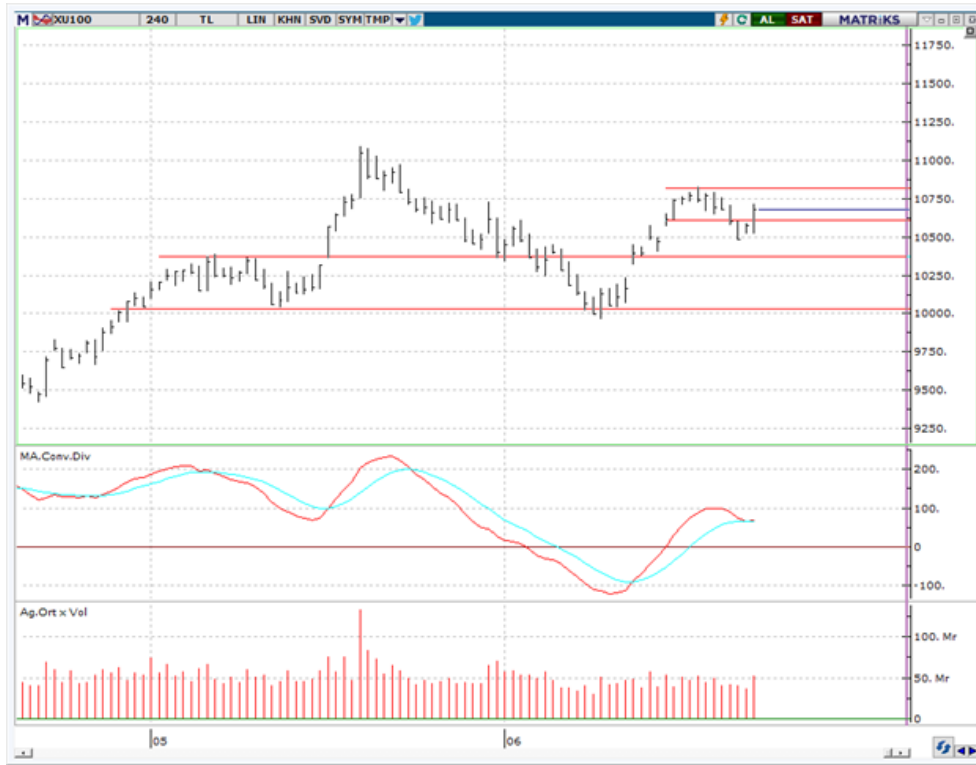

VIOP - X30Y vade teknik analiz

Dün vadeli endeks günü +1.65% değişimle 11704.75 seviyesinde kapattı. İşlem hacmi yüksek seviyede gerçekleşti. Gün boyunca pozitif işlem aktivitesi gözlemediğimiz vadeli endeks günü sert yükselişle tamamladı. 11685 üstünde kaldıkça pozitif işlem aktivitesinin devamı beklenebilir. Kısa vadeli pozisyonlarda hedef / direnç seviyesi 11880 olarak takip ediyoruz.5g. Ort. 11719,70 22 g. Ort. 11685,81 seviyesindedir. Destek olarak 11500 ve 11680, direnç olarak ise 11750 ve 11880 takip ediyoruz. Bu sabah pozitif açılış ve sonrasında 11650 – 11880 arasında işlem aktivitesi bekliyoruz.

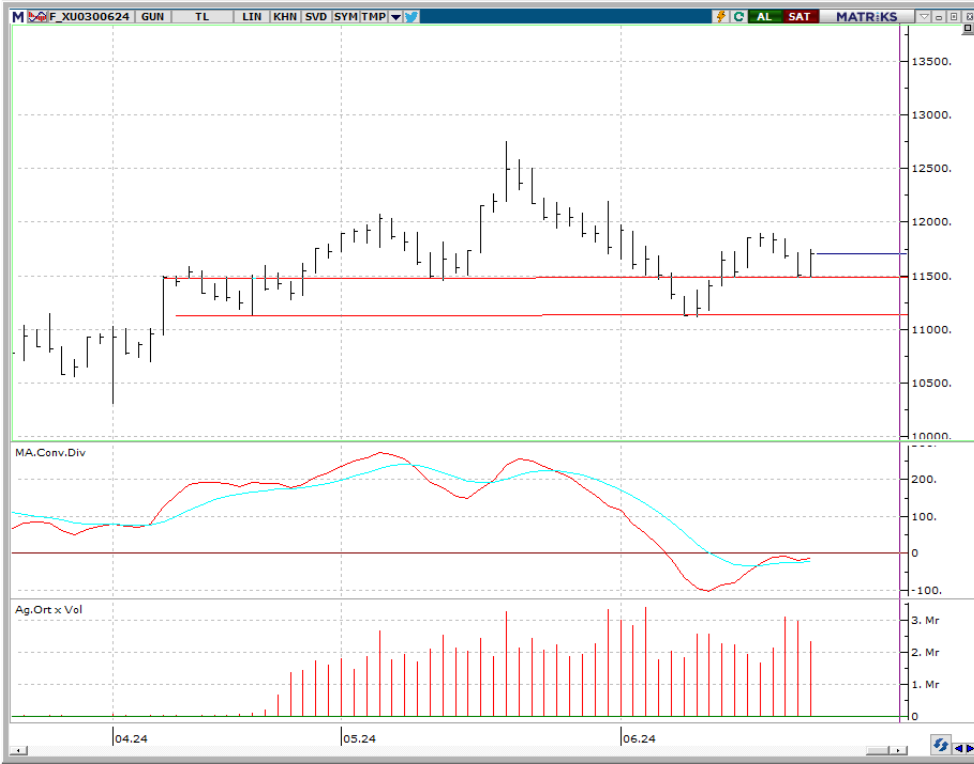

BIST 100 endeks ağırlıkları ve puan katkıları

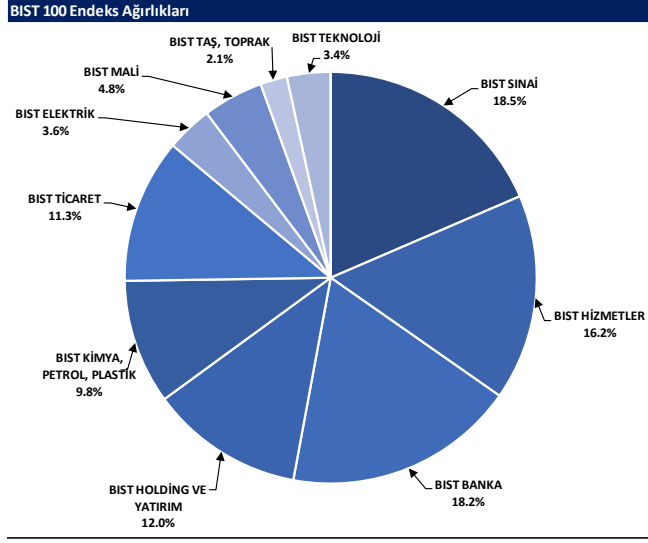

Kaynak: Deniz Yatırım Strateji ve Araştırma Bölümü hesaplamaları, Rasyonet

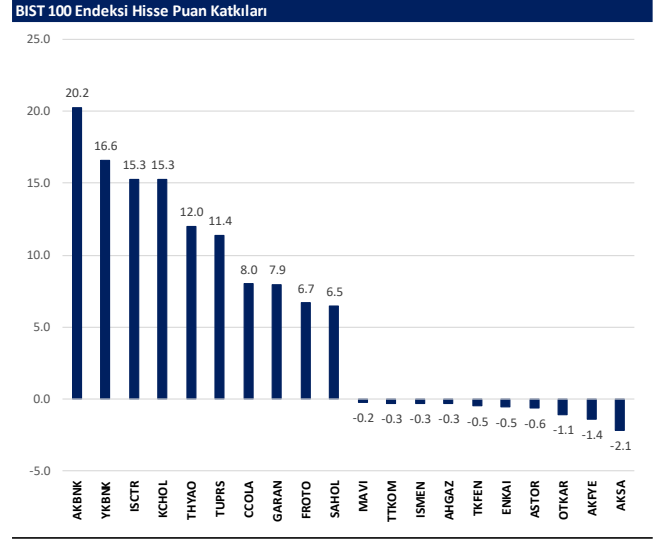

Kaynak: Deniz Yatırım Strateji ve Araştırma Bölümü hesaplamaları, Rasyonet

BIST endekslerine ait performanslar

BIST Endeksleri	Endeks Açıklaması	27.06.2024	26.06.2024	Günlük değişim	29.12.2023	Yıl başlangıcından değişim
XU100	BIST 100	10681	10487	1.9%	7470	43%
XU30	BIST 30	11650	11422	2.0%	8021	45%
XU50	BIST 50	9450	9266	2.0%	6572	44%
XBANK	BIST BANKA	15637	15129	3.4%	8717	79%
XUTUM	BIST TÜM	12112	11895	1.8%	8577	41%
XUMAL	BIST MALİ	12150	11859	2.4%	7888	54%
XG30S	BIST 30 AĞIRLIK SINIRLAMALI 10	11921	11688	2.0%	8193	45%
XI00S	BIST 100 AĞIRLIK SINIRLAMALI 10	10683	10489	1.9%	7472	43%
XBANA	BIST ANA	30078	29585	1.7%	23113	30%
XBLSM	BIST BİLİŞİM	5778	5595	3.3%	3706	56%
XELKT	BIST ELEKTRİK	567	560	1.3%	452	25%
XFINK	BIST FİN. KİR. FAKTORİNG	4336	4177	3.8%	3198	36%
XGIDA	BIST GIDA, İÇECEK	13158	12945	1.6%	8837	49%
XGMYO	BIST GAYRİMENKULY.O.	2989	2955	1.2%	2449	22%
XHARZ	BIST HALKA ARZ	90163	89099	1.2%	79702	13%
XHOLD	BIST HOLDİNG VE YATIRIM	9512	9320	2.1%	6642	43%
XILTM	BIST İLETİŞİM	2502	2475	1.1%	1391	80%
XINSA	BIST İNŞAAT	9752	9763	-0.1%	8943	9%
XKAGT	BIST ORMAN, KAĞIT, BASIM	5961	5860	1.7%	5267	13%
XKMYA	BIST KİMYA, PETROL, PLASTİK	12844	12670	1.4%	11439	12%
XKOBI	BIST KOBI SANAYİ	25818	25533	1.1%	22204	16%
XKURY	BIST KURUMSAL YÖNETİM	8973	8805	1.9%	6264	43%
XMADN	BIST MADENCİLİK	6414	6183	3.7%	5363	20%
XMANA	BIST METAL ANA	18270	17930	1.9%	14626	23%
XMESY	BIST METAL EŞYA, MAKİNA	25433	25000	1.7%	18675	36%
XSDA	BIST ADANA	81807	80867	1.2%	66137	24%
XSANK	BIST ANKARA	17791	17538	1.4%	12998	37%
XSANT	BIST ANTALYA	10506	10446	0.6%	11026	-5%
XSBAL	BIST BALIKESİR	9845	9716	1.3%	8036	23%
XSBR	BIST BURSA	21169	20717	2.2%	14349	48%
XSDNZ	BIST DENİZLİ	10112	9521	6.2%	6224	62%
XSGRT	BIST SİĞORTA	67701	66916	1.2%	33697	101%
XSIST	BIST İSTANBUL	13386	13154	1.8%	9479	41%
XSIZM	BIST İZMİR	15751	15462	1.9%	13131	20%
XSKAY	BIST KAYSERİ	33323	32373	2.9%	28581	17%
XSKOC	BIST KOCAELİ	28161	27593	2.1%	23577	19%
XSKON	BIST KONYA	10658	10368	2.8%	7870	35%
XSPOR	BIST SPOR	4967	4872	1.9%	3668	35%
XSTKR	BIST SİRDAĞ	41091	40137	2.4%	39257	5%
XTAST	BIST TAŞ, TOPRAK	12087	11764	2.7%	10958	10%
XTCRT	BIST TİCARET	27073	26930	0.5%	16660	63%
XTEKS	BIST TEKSTİL, DERİ	4062	3993	1.7%	2994	36%
XTM2S	BIST TEMETTÜ 2S	15317	15018	2.0%	9394	63%
XTMTU	BIST TEMETTÜ	11565	11338	2.0%	7491	54%
XTRZM	BIST TURİZM	1578	1553	1.6%	997	58%
XULM	BIST TÜM-100	34969	34363	1.8%	25772	36%
XUHIZ	BIST HİZMETLER	10062	9957	1.1%	6839	47%
XULAS	BIST ULAŞTIRMA	35316	34832	1.4%	24695	43%
XUSIN	BIST SINAI	14364	14112	1.8%	11532	25%
XUSRD	BIST SÜRDÜRÜLEBİLİRLİK	14725	14448	1.9%	9694	52%
XUTEK	BIST TEKNOLOJİ	13928	13584	2.5%	9541	46%
XYLDZ	BIST YILDIZ	11377	11171	1.8%	8042	41%
XYORT	BIST MENKUL KIYMY.O.	4022	4046	-0.6%	3385	19%
XYU30	BIST 100-30	19322	19033	1.5%	14042	38%
XI0XB	BIST BANKA DIŞI LIKİT 10	12410	12205	1.7%	9883	26%
XAKUR	BIST ARACI KURUMLAR	42878	42701	0.4%	36746	17%
XLBNK	BIST LIKİT BANKA	13898	13457	3.3%	7700	80%
XTKJS	BIST TEKNOLOJİ AĞIRLIK SINIRLAMALI	21782	21176	2.9%	14089	55%

Kaynak: Deniz Yatırım Strateji ve Araştırma, Rasyonet

Seçilmiş BIST Endekslerine Ait Günlük Performanslar

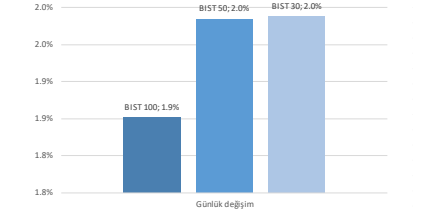

Kaynak: Deniz Yatırım Strateji ve Araştırma Bölümü hesaplamaları, Rasyonet

Seçilmiş BIST Endekslerine Ait Günlük Performanslar

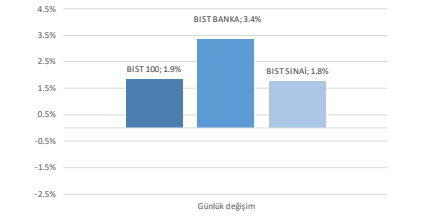

Kaynak: Deniz Yatırım Strateji ve Araştırma Bölümü hesaplamaları, Rasyonet

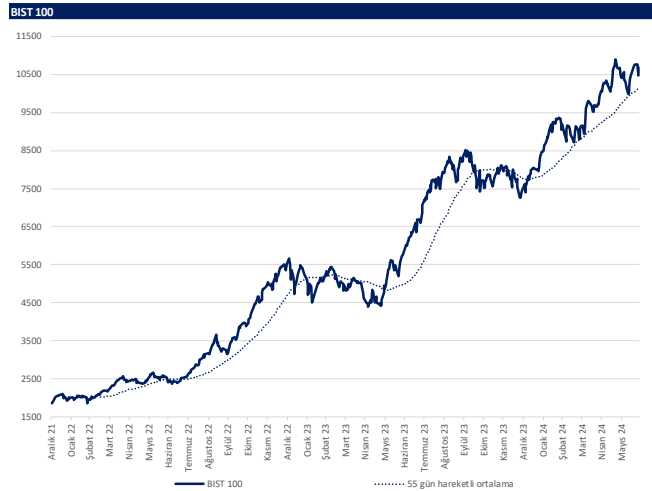

Kaynak: Deniz Yatırım Strateji ve Araştırma, Rasyonet

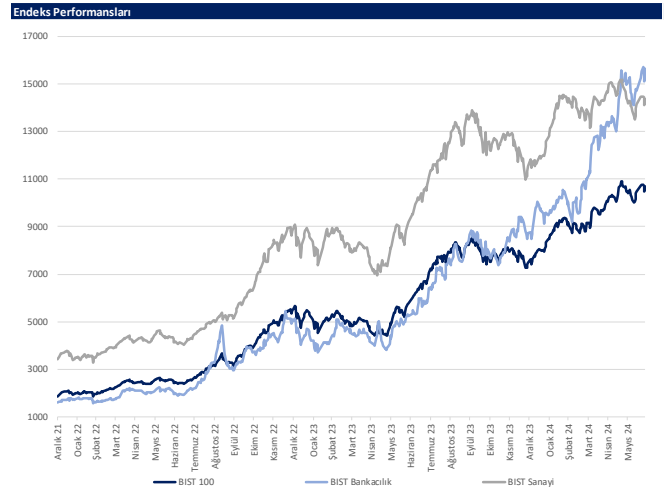

Kaynak: Deniz Yatırım Strateji ve Araştırma, Rasyonet

Son 90 güne ait dip-zirve analizi



DENİZ YATIRIM STRATEJİ & ARAŞTIRMA | BIST 100 ENDEKSİ DİP-ZİRVE ANALİZİ

Hisse	Son kapanış	Önceki kapanış	Değişim %	Son 90 gün zirvesi	Son 90 gün dip	Zirveye uzaklık	Dibe uzaklık	Zirveye geçti mi?
AFFES	232.00	230.70	0.6%	234.40	153.55	1%	41%	x
AGROT	15.02	15.02	-0.1%	44.84	15.02	199%	1%	x
AHGAZ	14.53	14.66	-0.9%	16.51	12.30	14%	15%	x
AKBNK	66.85	64.80	3.2%	69.80	37.09	4%	45%	x
AKCNS	141.60	139.30	1.7%	174.21	129.70	23%	8%	x
AKFGY	2.33	2.26	3.1%	2.85	2.04	22%	12%	x
AKFYE	27.58	28.80	-4.2%	31.78	21.18	15%	23%	x
AKSA	128.40	133.30	-3.7%	133.30	90.00	4%	30%	x
AKSEN	44.98	44.30	1.5%	48.14	32.96	7%	27%	x
ALARK	103.50	102.00	1.5%	142.83	102.00	38%	1%	x
ALBRK	5.55	5.51	0.7%	6.50	4.06	17%	27%	x
ALFAS	69.50	67.90	2.4%	114.80	66.80	65%	4%	x
ANSGR	108.00	105.50	2.4%	118.30	65.25	10%	40%	x
ARCLK	180.00	175.00	2.9%	195.00	145.00	8%	19%	x
ASELS	59.90	58.90	1.7%	66.50	52.45	11%	12%	x
ASTOR	95.00	95.80	-0.8%	131.00	89.95	38%	5%	x
BERA	18.82	18.53	1.6%	21.50	13.68	14%	27%	x
BFREN	868.50	850.00	2.2%	1345.00	839.00	55%	3%	x
BIENY	33.72	32.82	2.7%	52.30	32.82	55%	3%	x
BIMAS	559.50	559.50	0.0%	574.00	346.50	3%	38%	x
BIOEN	20.66	20.56	0.5%	22.76	16.87	10%	18%	x
BOBET	27.42	27.22	0.7%	38.89	27.22	42%	1%	x
BRSAN	461.25	457.00	0.9%	745.50	457.00	62%	1%	x
BRYAT	2310.00	2265.00	2.0%	4438.76	2265.00	92%	2%	x
BTÇİM	163.40	161.30	1.3%	163.40	113.00	-	31%	✓
CANTE	2.01	2.00	0.5%	2.72	2.00	35%	0%	x
CCOLA	802.00	767.50	4.5%	820.00	549.47	2%	31%	x
CMSA	30.44	29.66	2.6%	36.94	28.65	21%	6%	x
CWENE	208.90	208.40	0.2%	342.00	202.20	64%	3%	x
DOAS	272.00	269.00	1.1%	357.68	235.10	32%	14%	x
DOHOL	16.75	16.58	1.0%	16.89	12.44	1%	26%	x
ECLIC	51.50	51.00	1.0%	59.48	44.40	15%	14%	x
ECZYT	227.00	226.30	0.3%	287.27	211.22	27%	7%	x
EGEEN	12457.50	12270.00	1.5%	17367.44	12155.00	39%	2%	x
EKGYO	9.80	9.60	2.1%	11.63	8.53	19%	13%	x
ENERY	194.60	192.90	0.9%	196.10	142.90	1%	27%	x
ENISA	66.50	64.20	3.6%	69.90	53.37	5%	20%	x
ENKAI	41.24	41.44	-0.5%	42.32	32.34	3%	22%	x
EREGL	53.00	52.05	1.8%	53.85	37.82	2%	29%	x
EUPWR	102.10	102.10	0.0%	185.20	102.10	81%	-	x
EUREN	14.79	14.36	3.0%	21.32	13.53	44%	9%	x
FROTO	1131.00	1102.00	2.6%	1222.00	920.60	8%	19%	x
GARAN	116.70	113.00	3.3%	116.70	56.43	-	52%	✓
GESAN	51.00	50.85	0.3%	83.60	50.85	64%	0%	x
GUBRF	143.40	142.00	1.0%	211.30	140.80	47%	2%	x
GWIND	29.88	29.20	2.3%	31.04	23.34	4%	22%	x
HALKB	18.73	18.36	2.0%	19.82	12.99	6%	31%	x
HEKTS	12.95	12.82	0.9%	22.24	12.83	72%	1%	x
IPEKE	38.86	38.00	2.3%	44.80	35.78	15%	8%	x
ISCTR	16.40	15.86	3.4%	16.75	9.57	2%	42%	x
İSGYO	16.23	15.89	2.1%	19.14	14.19	18%	13%	x
İSMEN	39.80	40.00	-0.5%	42.11	29.03	6%	27%	x
İZENR	23.18	22.48	3.1%	34.80	21.54	50%	7%	x
KAYSE	27.28	26.86	1.6%	37.40	26.12	37%	4%	x
KCAER	55.30	54.75	1.0%	65.05	41.16	18%	26%	x
KCHOL	224.50	217.00	3.5%	263.75	158.41	17%	29%	x
KLSER	44.70	44.08	1.4%	82.41	44.08	84%	1%	x
KONTR	169.00	167.30	1.0%	300.50	167.30	78%	1%	x
KONYA	7887.50	7702.50	2.4%	12072.50	7702.50	53%	2%	x
KOZAA	55.55	52.45	5.9%	55.80	45.04	0%	19%	x
KOZAL	21.64	21.16	2.3%	25.34	20.58	17%	5%	x
KRDMD	30.66	29.80	2.9%	31.10	21.08	1%	31%	x
MAVI	122.00	122.20	-0.2%	122.20	66.99	0%	45%	x
MGROS	524.50	520.00	0.9%	542.50	402.19	3%	23%	x
MATK	67.10	62.30	7.7%	81.05	47.40	21%	29%	x
ODAS	8.68	8.61	0.8%	10.68	7.95	23%	8%	x
OTKAR	643.00	652.00	-1.4%	652.00	432.00	1%	33%	x
OYAKC	63.85	61.05	4.6%	73.55	54.50	15%	15%	x
PETKM	21.40	20.96	2.1%	25.44	18.44	19%	14%	x
PGSUL	227.70	226.50	0.5%	238.00	158.56	5%	30%	x
QUAGR	3.36	3.19	5.3%	4.71	3.19	40%	5%	x
REEDR	36.12	35.00	3.2%	76.10	34.90	111%	3%	x
SAHOL	92.00	90.35	1.8%	106.40	72.66	16%	21%	x
SASA	44.68	44.20	1.1%	49.40	37.22	11%	17%	x
SAYAS	70.00	66.60	5.1%	111.70	61.00	60%	13%	x
SDTTR	248.70	246.20	1.0%	417.00	246.20	68%	1%	x
SISE	48.56	47.72	1.8%	54.50	44.00	12%	9%	x
SKBNK	4.19	4.15	1.0%	4.36	3.23	4%	23%	x
SMRTG	52.85	51.90	1.8%	70.50	48.78	33%	8%	x
SOKM	63.40	60.95	4.0%	73.15	55.80	15%	12%	x
TABGD	204.80	200.60	2.1%	204.80	126.30	-	38%	✓
TAVHL	254.00	248.00	2.4%	255.25	150.00	0%	41%	x
TCELL	99.35	98.05	1.3%	103.30	61.50	4%	38%	x
THYAO	305.75	301.00	1.6%	330.00	261.00	8%	15%	x
TKFEN	54.30	55.05	-1.4%	56.50	38.28	4%	30%	x
TOASO	342.75	340.00	0.8%	343.00	231.82	0%	32%	x
TSKB	12.20	11.88	2.7%	12.37	7.97	1%	35%	x
TTKOM	47.94	48.10	-0.3%	51.55	28.72	8%	40%	x
TTKAS	928.50	912.00	1.8%	1063.00	758.38	14%	18%	x
TUKAS	7.30	7.34	-0.5%	9.71	7.25	33%	1%	x
TUPRS	168.70	165.40	2.0%	204.00	150.74	21%	11%	x
TURSG	77.80	76.95	1.1%	81.10	47.90	4%	38%	x
ULKER	163.30	162.00	0.8%	170.20	99.70	4%	39%	x
VAKBN	22.80	22.60	0.9%	25.20	13.32	11%	42%	x
VEBİE	21.38	21.08	1.4%	24.14	18.78	13%	12%	x
VESTL	80.40	79.60	1.0%	103.00	74.00	28%	8%	x
YEOTK	190.30	187.70	1.4%	273.75	168.00	44%	12%	x
YBNK	34.56	33.18	4.2%	37.96	20.05	10%	42%	x
YILD	11.85	11.65	1.7%	17.28	11.55	46%	3%	x
ZOREN	5.55	5.41	2.6%	6.75	5.13	22%	8%	x

Kaynak: Deniz Yatırım Strateji ve Araştırma Bölümü hesaplamaları, Rasyonel

Deniz Yatırım model portföyü

Deniz Yatırım Model Portföyü						
Hisse	Portföye giriş tarihi	Hedef fiyat	Potansiyel	Nominal getiri (Portföye girişten itibaren)	BIST-100'e rölatif getiri (Portföye girişten itibaren)	
SISE	04.09.2020	76.98	59%	740%	-15%	
TAVHL	10.05.2021	167.60	-34%	963%	45%	
TUPRS	21.03.2022	240.00	42%	599%	42%	
FROTO	07.09.2022	1880.00	66%	276%	19%	
KONTR	07.09.2022	330.00	95%	278%	20%	
ALARK	13.09.2022	162.00	57%	92%	-36%	
HTTBT	03.11.2022	108.80	62%	197%	14%	
KAREL	30.11.2022	21.00	36%	44%	-33%	
PGSUS	27.12.2022	228.74	0%	120%	13%	
AKGRT	16.01.2023	9.80	18%	143%	16%	
BIMAS	16.01.2023	663.00	18%	353%	116%	
CCOLA	16.01.2023	1097.80	37%	341%	111%	
SAHOL	12.05.2023	138.00	50%	121%	1%	
CIMSA	21.06.2023	51.30	69%	92%	-6%	
YKBNK	21.08.2023	45.40	31%	131%	65%	

Yıl	Nominal getiri	BIST-100 Endeksi'ne göre rölatif getiri	BIST-100 Getiri Endeksi'ne göre rölatif getiri
2019	56%	27%	25%
2020	50%	16%	15%
2021	43%	13%	10%
2022	205%	3%	0%
2023	52%	12%	9%
12A	103%	10%	7%
YBB	44%	1%	-1%
2019'dan bugüne	2137%	91%	63%

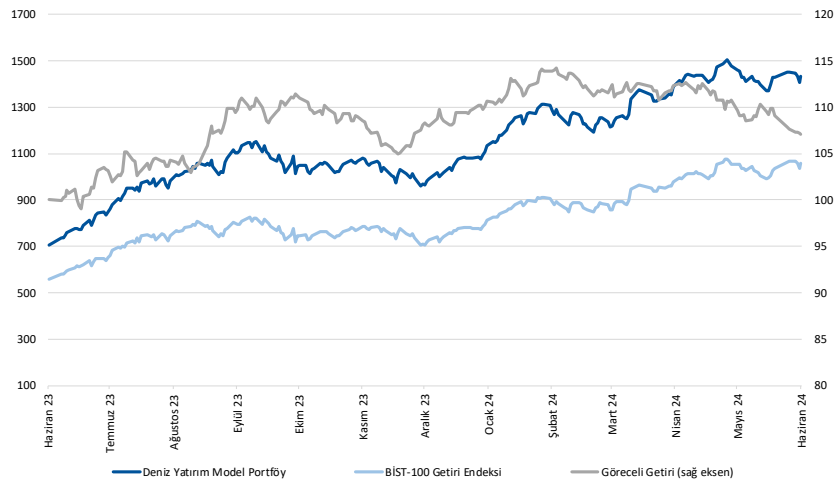

Kaynak: Deniz Yatırım Strateji ve Araştırma Bölümü hesaplamaları, Rasyonet

Deniz Yatırım Model Portföyü

Deniz Yatırım Model Portföyü, Deniz Yatırım Strateji ve Araştırma Bölümü tarafından, temel analiz kriterlerine göre hazırlanmış, orta-uzun vadeli hisse senedi tavsiye listesidir. Alınan pozisyonlar sadece uzun yönlüdür (long only). Herhangi bir rakamsal/yüzdese getiri hedefi söz konusu değildir. Herhangi bir şirket sayısı sınırı söz konusu değildir. Herhangi bir sıklıkta/takvim dahilinde değişiklik yapma zorunluluğu söz konusu değildir. Strateji ve Araştırma Bölümü analistleri portföyü takvim yılı içerisinde piyasa koşulları izin vermez ise değiştirmeme hakkına sahiptirler. Portföy içerisinde yer alan şirketler için temel analiz açısından getirisi potansiyeli kalmamış dahi olsa da (değerleme olarak) şirket markasına olan geçmiş ve gelecek dönem güveni ile liste içerisinde kalmaya devam edebilirler. Portföyde yer alan şirketler için AL tavsiyesi bulunması zorunluluğu söz konusu değildir. Bölüm analistleri, TUT ve/veya Gözden Geçiriliyor önerileri ile de liste içerisinde şirket tercihinde bulunabilirler.

Deniz Yatırım model portföy | sektörel ve endeks dağılımları

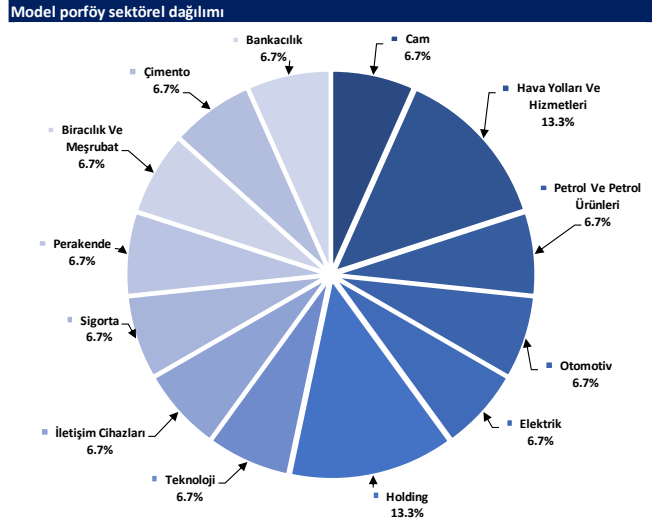

Kaynak: Deniz Yatırım Strateji ve Araştırma Bölümü hesaplamaları

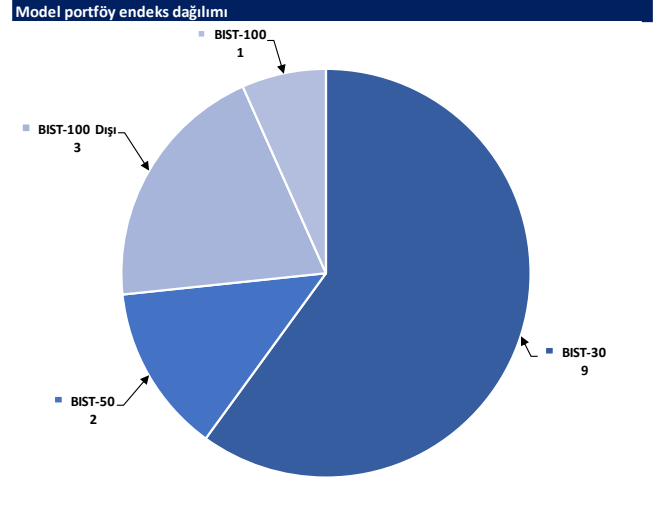

Kaynak: Deniz Yatırım Strateji ve Araştırma Bölümü hesaplamaları

Strateji ve Araştırma Bölümü kapsamındaki hisselerle ait öneri dağılımı

Araştırma öneri dağılımı

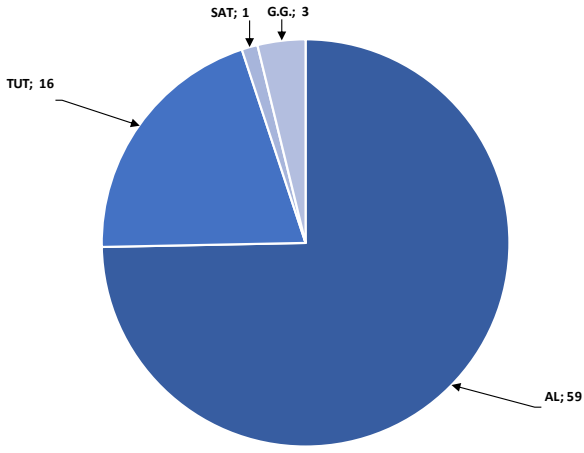

Kaynak: Deniz Yatırım Strateji ve Araştırma Bölümü

Araştırma kapsamı sektörel dağılımı

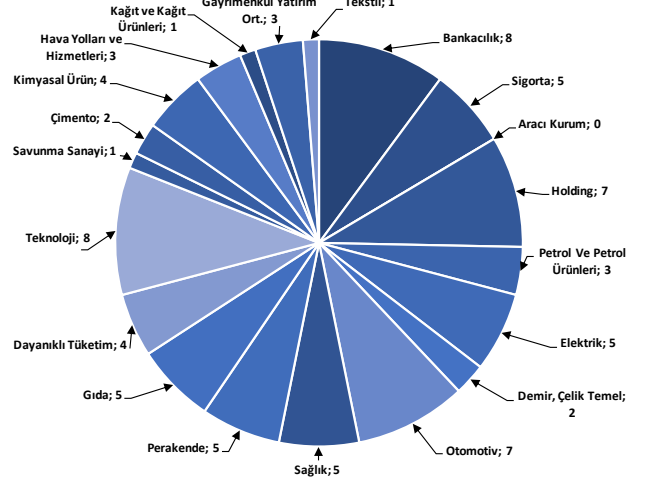

Kaynak: Deniz Yatırım Strateji ve Araştırma Bölümü

Haftalık takvim

Haftalık Takvim, 24 Haziran 2024 - 30 Haziran 2024						
Tarih	Gün	Saat	Ülke	Olay	Beklenti	Önceki
24 Haziran	Pazartesi	10:00	TR	Reel Sektör Güven Endeksi (M.A.)	--	102.4
		10:00	TR	Reel Sektör Güven Endeksi (M. Arındırılmamış)	--	105.4
		10:00	TR	Kapasite Kullanım Oranı	--	76.30%
		17:30	ABD	Dallas Fed İmalat Aktivitesi	--	-19.4
25 Haziran	Salı	10:00	TR	Konut Fiyat Endeksi (Yıllık)	--	51.99%
		10:00	TR	Konut Fiyat Endeksi (Aylık)	--	1.21%
		11:00	TR	Yabancı Turist Girişleri (Yıllık)	--	8.70%
		16:00	ABD	S&P/CS Konut Fiyat Endeksi Bileşik - (20 M.A) (Aylık)	--	0.33%
		16:00	ABD	S&P/CS Konut Fiyat Endeksi Bileşik - (20 M.A) (Yıllık)	--	7.38%
		17:00	ABD	CB Tüketici Güveni	100	102
26 Haziran	Çarşamba	14:30	TR	Yabancı Net Hisse Senedi Yatırımı	--	-\$543m
		17:00	ABD	Yeni Konut Satışları	650k	634k
		17:00	ABD	Yeni Konut Satışları (Aylık)	2.50%	-4.70%
27 Haziran	Perşembe	10:00	TR	Ekonomik Güven	--	98.2
		12:00	EUR	Tüketici Güveni	--	-14
		12:00	EUR	Hizmet Güveni	6.3	6.5
		12:00	EUR	Endüstriyel Güven	-9.5	-9.9
		12:00	EUR	Ekonomik Güven	96.2	96
		14:00	TR	Bir Hafta Vadeli Repo Faiz Oranı	50.00%	50.00%
		14:30	TR	Yabancı Net Hisse Senedi Yatırımı	--	--
		15:30	ABD	GSYH Yıllıklandırılmış (Çeyreklik)	1.50%	1.30%
		15:30	ABD	Kişisel Tüketim	--	2.00%
		15:30	ABD	GSYİH Fiyat Endeksi	--	3.00%
		15:30	ABD	Mal Ticaret Dengesi	-\$95.5b	-\$99.4b
		15:30	ABD	Toptan Satış Stokları (Aylık)	--	0.10%
		15:30	ABD	Perakende Stoklar (Aylık)	--	0.70%
		15:30	ABD	İşsizlik Başvurusu Başvuruları	--	238k
		15:30	ABD	Dayanıklı Mal Siparişleri	0.00%	0.60%
17:00	ABD	Devam Eden Konut Satışları (Aylık)	--	-7.70%		
17:00	ABD	Devam Eden Konut Satışları NSA (Yıllık)	--	-0.80%		
28 Haziran	Cuma	10:00	TR	Ticaret Dengesi	-6.50b	-9.86b
		15:30	ABD	Kişisel Gelir	0.40%	0.30%
		15:30	ABD	Kişisel Harcamalar	0.30%	0.20%
		15:30	ABD	Reel Kişisel Harcamalar	--	-0.10%
		15:30	ABD	Kişisel Tüketim Giderleri Fiyat Endeksi Deflatörü (Aylık)	0.00%	0.30%
		15:30	ABD	Kişisel Tüketim Giderleri Fiyat Endeksi Deflatörü (Yıllık)	2.60%	2.70%
		15:30	ABD	Çekirdek Kişisel Tüketim Giderleri Fiyat Endeksi (Aylık)	0.10%	0.20%
		15:30	ABD	Çekirdek Kişisel Tüketim Giderleri Fiyat Endeksi (Yıllık)	2.60%	2.80%
		16:45	ABD	MNI Chicago PMI	--	35.4
		17:00	ABD	Michigan Üni. Tüketici Hissiyatı	--	65.6
17:00	ABD	Michigan Üni. Tüketici Beklentileri	--	67.6		
29 - 30 Haziran	Haftasonu	-	-			

Yasal Uyarı

Bu rapor/e-posta içerisinde yer alan değerlendirmeler Deniz Yatırım Menkul Kıymetler A.Ş. tarafından, güvenilir olduğuna inanılan kaynaklardan elde edilen bilgi ve veriler kullanılarak genel nitelikte hazırlanmıştır. Raporda yer alan ifadeler, mali durumunuz ile risk ve getiri tercihlerinize uygun olmayabilir ve hiçbir şekilde alış veya satış yapılması yönünde yönlendirme olarak değerlendirilmemelidir. Deniz Yatırım, bu bilgilerin doğru, eksiksiz ve değişmez olduğunu garanti etmemektedir. Bu sebeple, okuyucuların, bu raporlardan elde edilen bilgilere dayanarak hareket etmeden önce, bilgilerin doğruluğunu teyit etmeleri önerilir ve bu bilgilere dayanılarak aldıkları kararlarda sorumluluk okuyucuların kendilerine aittir. Bilgilerin eksikliği ve yanlışlığından Deniz Yatırım hiçbir şekilde sorumlu tutulamaz. Ayrıca, Deniz Yatırım ve DenizBank Finansal Hizmetler Grubu çalışanları ve danışmanlarının, herhangi bir şekilde bu rapor/e-posta içerisinde yer alan bilgiler dolayısıyla ortaya çıkabilecek, doğrudan veya dolaylı zararlarla ilgili herhangi bir sorumluluğu yoktur. Burada yer alan bilgiler sermaye piyasası aracına yönelik bir yatırım tavsiyesi, alım-satım önerisi ya da getiri vaadi değildir ve yatırım danışmanlığı kapsamında yer almamaktadır. Yatırım Danışmanlığı hizmeti; yetkili kuruluşlar tarafından imzalanacak yatırım danışmanlığı sözleşmesi çerçevesinde kişilerin risk ve getiri tercihleri dikkate alınarak kişiye özel sunulmaktadır. Buradaki içeriğin hiçbir bölümü Deniz Yatırım Menkul Kıymetler A.Ş.'nin yazılı izni olmadan çoğaltılamaz, hiçbir şekilde ortamda yayımlanamaz, alıntı yapılamaz ve kullanılamaz. Sadece burada yer alan bilgilere dayanarak yatırım kararı verilmesi beklentilerinize uygun sonuçlar doğurmayabilir.

© DENİZ INVEST 2024

Derecelendirme

Deniz Yatırım Analistleri, her hisse senedi için bir veya birden fazla değerlendirme yöntemi kullanarak 12 aylık hedef değerler (fiyatlar) ve buna bağlı olarak potansiyel getirileri hesaplamaktadır. 12 ay derecelendirme sistemimiz; AL, TUT ve SAT olmak üzere 3 farklı genel yatırım tavsiyesi içerir.

AL: Hisse senedinin gelecek 12 ay toplam potansiyel getirisinin **en az %20 ve üzerinde** oluşması şeklindeki değerlendirme ifade etmektedir.

TUT: Hisse senedinin gelecek 12 ay toplam potansiyel getirisinin **%0-20 aralığında** oluşması şeklindeki değerlendirme ifade etmektedir.

SAT: Hisse senedinin gelecek 12 ay toplam potansiyel getirisinin **%0'dan daha düşük** seviyelerde oluşması şeklindeki değerlendirme ifade etmektedir.

Derecelendirme	Potansiyel Getiri (PG), 12-ay
AL	≥%20
TUT	%0-20
SAT	≤%0

Kaynak: Deniz Yatırım

Deniz Yatırım Analistleri hisse senetlerini potansiyel katalizörler, tetikleyici gelişmeler, riskler ile piyasa, sektör ve rakip firma gelişmeleri ışığında değerlendirmektedir. Analistlerimiz genel yatırım tavsiyesinin kamuoyuyla paylaşılmasını takip eden süreçte hisse senetlerini titizlikle yakından takip etmeye devam etmekte; ancak, hisse senedi fiyatındaki dalgalanmalardan ötürü değerler, derecelendirme sistemimizdeki sınırları aştığı takdirde, analistlerimiz hisse senedi hakkında sundukları tavsiyeyi değiştirmemeyi ve/veya Gözden Geçirme (GG) sürecine almayı tercih edebilirler.