

Hisse Senedi Piyasası

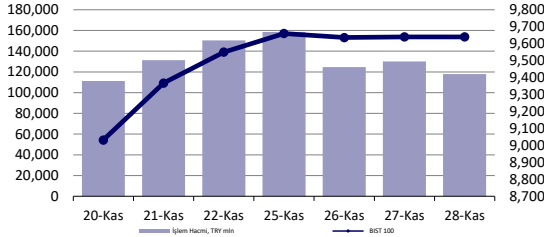

Endeksler, para piyasaları ve emtia

	Kapanış	Önceki	1 Gün	1 Ay	Yıl Baş.
BIST100	9,640	9,640	0.0%	7.8%	29.0%
İşlem Hacmi, TL mln	118,000	130,023	-9.2%	219.9%	27.3%
Türkiye 2032 (13.10.2032)	26.74%	26.85%	-11 bps	-21 bps	429 bps
Türkiye 2032	5.71%	5.72%	-1 bps	-8 bps	-90 bps
TCMB karışık fonlama mlyt	50.00%	50.00%	0 bps	0 bps	750 bps
USD/TRY	34.65	34.64	0.0%	1.0%	17.3%
EUR/TRY	36.64	36.60	0.1%	-1.2%	12.6%
Sepet (50/50)	35.65	35.62	0.1%	-0.1%	14.9%
DOW	44,722	44,860	-0.3%	5.5%	18.7%
S&P500	5,999	6,022	-0.4%	3.0%	25.8%
FTSE	8,281	8,275	0.1%	-0.1%	7.1%
MSCI EM	1,080	1,088	-0.7%	-5.1%	5.5%
MSCI EE	42.23	42.33	-0.2%	-2.2%	-5.7%
Shanghai SE Comp	3,296	3,310	-0.4%	-0.8%	10.8%
Nikkei	38,349	38,135	0.6%	-0.7%	14.6%
Petrol (Brent)	73.38	73.28	0.1%	-1.8%	-1.8%
Altın	2,638	2,636	0.1%	-3.8%	27.9%

En Çok Yükselen & Düşenler (BIST 100)

	Hisse Kodu	Son Kapanış	Gün Değ.	Hacim, TRY bin
En çok yükselenler				
Papillon Savunma Teknoloji Ve Ticaret	PAPIL	12.87	10.0%	138,307
Agrotech Yüksek Teknoloji Ve Yatırım	AGROT	14.17	9.7%	1,444,256
Limak Doğu Anadolu Çimento	LMKDC	25.70	4.3%	249,016
Enerjisa Enerji	ENISA	62.00	3.7%	280,631
Koza Altın İşletmeleri	KOZAL	21.54	3.7%	2,791,733
Bera Holding	BERA	14.90	3.5%	258,935
En çok düşenler				
Gırsım Elektrik Sanayi Taahhut Ve Ticaret	GESAN	46.52	-4.9%	431,008
Tab Gıda Sanayi	TABGD	140.40	-4.2%	550,031
Yeo Teknoloji Enerji Ve Endüstri	YEOTK	55.35	-4.0%	561,079
Astor Enerji	ASTOR	91.60	-3.9%	1,051,250
Çelebi	CLEBI	2,124.00	-3.8%	390,071
Ağ Anadolu Grubu Holding	AGHOL	323.00	-3.7%	346,069

5 Yıllık Ülke Risk Primi (CDS) (baz puan)

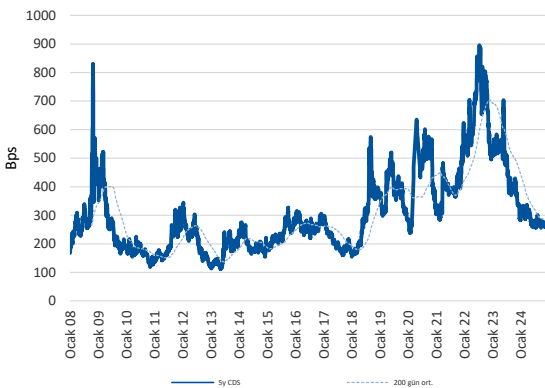

günlük bülten

Piyasa yorumu:

Bu sabah yatay açılış ve sonrasında 9570 – 9770 arasında işlem aktivitesi bekliyoruz.

Dün endeks +0.00% değişimle 9640,08 seviyesinde kapattı. İşlem hacmi ortalama seviyede gerçekleşti.

Günlük Bültenimizin ilerleyen sayfalarında detaylı şekilde görebileceğiniz **Seçilmiş İndikatörler Puanlama Sistemimize** göre bugün öne çıkan ilk 5 hisse senedi: **AKSA, AKSEN, ALARK, BERA** ve **ENJSA**. **İlgili sayfada sistemimizin metodolojisini ve uyarı notunu okumanızı önemle belirtmek isteriz.**

Son iş günü kapanışına göre, eşit dağıtım oranı ile oluşturulan Deniz Yatırım Model Portföyümüz günlük bazda %0.23, BIST 100 endeksi ise %0 seviyelerinde performans sergilemiştir.

Piyasalarda bugün

ABD piyasalarının Şükran Günü nedeniyle kapalı konumda yer aldığı Perşembe gününde Avrupa seansını zayıf Amerikan doları temasının devamı ve Fransa'daki politik belirsizlik kaynaklı yükselen tahvil faizleri konuları domine etti. DXY, %-0.87 ile trade ederek günü sonlandırırken, bu sabah Asya seansı işlemlerinde 106 seviyesinin aşağısında işlem görmekte. Endeks, 22 günlük hareketli ortalamasına aşağı yönde yakınsarken, yıl sonu işlemlerinde bir miktar daha realizasyon riski barındırdığını düşünmeye devam ediyoruz. Ancak, yapısal Amerikan doları talebi temasından henüz kalıcı bir dönüş noktasında yer almadığımızı da belirtelim. Fransa'da tahvil faizlerinin ima ettiği görüntü Bölge'nin zayıf halkası olarak nitelendirilen Yunanistan seviyelerine tarihinde ilk kez yakınsarken, hisse senetleri de Avrupa peerlarına karşı 2010'dan bu yana en kötü performansı sergiliyor. Bu sabah Asya'da yine karışık bir görüntü söz konusu. Çin'de talebin desteklenmesine yönelik adımlar beklenirken, Japonya'da değerli JPY paritenin 150'nin aşağısına kaymasına neden oldu. Vadeli endeksler ise pozitif açılışa işaret ediyor. İçeride BIST 100 endeksi son derece sıkıcı ve karışık bir seansı geride bırakırken, değişim olmadan gün tamamlandı. Yön arayışı ve yukarıya doğru ilerleme isteği bize göre korunmaya devam ediyor. Kritik direnç seviyelerinde olunması nedeniyle bu zorlanmayı doğal karşılıyoruz.

KAP haberleri

Bedelli/Bedelsiz Sermaye Artışı									
Hisse	Tarih	Kapanış Fiyatı	Rüçhan Hakkı Kullanımı Oranı	Rüçhan Hakkı Kullandırma Fiyatı	Rüçhan Hakkı Referans Fiyatı	Teorik Fiyat	Bedelsiz Oranı	Mevcut Sermaye	Yeni Sermaye
ESCAR	29.11.2024	₺410.75				₺44.61	820.81%	54,300,000	500,000,000
IZENR	29.11.2024	₺21.14				₺4.97	325.00%	575,000,000	2,443,750,000

Kaynak: Deniz Yatırım Strateji ve Araştırma, Rasyonet, KAP

Kar Payı Ödemeleri													
Hisse Kodu	Özet Bilgi	Dağıtım Tarihi	Kapanış Fiyatı	Pay Başına Kar (Brüt TL)	Pay Başına Kar (Net TL)	Teorik Fiyat	Kar Payı Verimi	XU030 Ağırlık	XU030'a Yüzesel Etkisi	XU030'a Puansal Etkisi	XU100 Ağırlık	XU100'e Yüzesel Etkisi	XU100'e Puansal Etkisi
AYEN	Kar payı	29.11.2024	₺31.48	0.614	0.552	₺30.87	1.95%	Yok	Etkisi bulunmuyor	Etkisi bulunmuyor	Yok	Etkisi bulunmuyor	Etkisi bulunmuyor
DCTTR	Kar payı	29.11.2024	₺23.90	0.011	0.010	₺23.89	0.05%	Yok	Etkisi bulunmuyor	Etkisi bulunmuyor	Yok	Etkisi bulunmuyor	Etkisi bulunmuyor

Kaynak: Deniz Yatırım Strateji ve Araştırma, Rasyonet, KAP

Genel Kurullar				
1. hafta				
04 Kasım 2024 Pazartesi	05 Kasım 2024 Salı	06 Kasım 2024 Çarşamba	07 Kasım 2024 Perşembe	08 Kasım 2024 Cuma
	NTHOL / 14:00	KATMR / 11:00		
		RALYH / 11:00		
		TTRAK / 13:00		
2. hafta				
11 Kasım 2024 Pazartesi	12 Kasım 2024 Salı	13 Kasım 2024 Çarşamba	14 Kasım 2024 Perşembe	15 Kasım 2024 Cuma
	KOTON / 09:30		MERKO / 15:00	
3. hafta				
18 Kasım 2024 Pazartesi	19 Kasım 2024 Salı	20 Kasım 2024 Çarşamba	21 Kasım 2024 Perşembe	22 Kasım 2024 Cuma
		FROTO / 11:00	SMART / 14:00	KOCMT / 11:00
4. hafta				
25 Kasım 2024 Pazartesi	26 Kasım 2024 Salı	27 Kasım 2024 Çarşamba	28 Kasım 2024 Perşembe	29 Kasım 2024 Cuma
	GUBRF / 10:00	BMSCH / 11:00		SEKUR / 14:00
	CMENT / 11:30			

Kaynak: Deniz Yatırım Strateji ve Araştırma, KAP

KAP Haberleri	
Hisse	Haber
ULKER	Yeni Şirket Kuruluşu; Şirketimiz ürün portföyünün Özbekistan'da satış, dağıtım ve pazarlama faaliyetlerini yürütmek amacıyla; %100 bağlı ortaklıklarımızdan, pladis Kazakistan LLP'nin %51 ve Taygeta Gıda Üretim ve Pazarlama Anonim Şirketi'nin ise %49 oranında sermayesine iştirak edecekleri Özbekistan, Taşkent Yangihayot district, Sputnik No. 5. merkez adresli 2.530.000.000 Özbek somu (UZS) sermayeli Foreign Enterprise pladis Confectionery in the form of Limited Liability Company unvanlı şirketin kuruluş işlemleri tamamlanmış olup, tescil işlemleri gerçekleştirilmiştir. Yabancı mevzuata tabi yasal işlem ve izin süreçleri gözetilmek suretiyle, Şirketimiz rekabet gücü ve Şirketimiz ve dolayısıyla yatırımcılarımızın menfaati dikkate alınarak, Şirket kuruluşuna ilişkin bilginin açıklanması 17.10.2024 tarih ve 36 sayılı Yönetim Kurulu kararı ile kuruluş işlemleri tamamlanmışa kadar ertelenmiştir.

Kaynak: Deniz Yatırım Strateji ve Araştırma, KAP

Pay Geri Alımları								
Tarih	Hisse	Şirket	Bulunduğu endeks	Sektör	Alınan pay senedi	Fiyat aralığı (TL)	Nominal değer (TL)	Sermaye oranı (%)
28.11.2024	AGESA	Agesa Hayat Emeklilik	XUMAL:IS	Sigorta	3,000	135.800	1,479,628	0.82%
28.11.2024	LKMNH	Lokman Hekim	XUHIZ:IS	Sağlık	25,000	16.70-17.12	5,644,521	2.61%
28.11.2024	TKFEN	Tekfen Holding	XU100:IS	Holding	131,565	77.75-78.25	8,616,565	2.33%

Kaynak: Deniz Yatırım Strateji ve Araştırma Bölümü, KAP

Halka Açık Ortaklıkların Pay İhraçları												
Tarih	Hisse	Şirket	Bulunduğu Endeks	Sektör	Mevcut Sermaye	Yeni Sermaye	Bedelli Sermaye Artırımı	Artırım Oranı	Bedelsiz Sermaye Artırımı		Satış Türü	
									İç Kaynaklardan	Kar Payından		
28.11.2024	SASA	Sasa	XU030:IS	Endüstriyel Tekstil	43,280,112,945	43,815,615,361	535,502,416	-	-	-	Tahsisli	
28.11.2024	OYAKC	Oyak Çimento Fabrikaları	XU100:IS	Çimento	1,246,578,406	4,861,655,783	-	290%	3,615,077,377	-	-	
28.11.2024	EUREN	European Endüstri İnşaat	XUSIN:IS	İnşaat Malzemeleri	760,000,000	2,100,000,000	-	176.32%	1,340,000,000	-	-	
28.11.2024	ALKA	Alkim Kağıt	XUSIN:IS	Kağıt Ve Kağıt Ürünleri	183,750,000	735,000,000	-	300%	551,250,000	-	-	
28.11.2024	ALKIM	Alkim Kimya	XUSIN:IS	Kimyasal Ürün	150,000,000	300,000,000	-	100%	150,000,000	-	-	
28.11.2024	KRGYO	Körfez G.M.Y.O.	XUMAL:IS	Gayrimenkul Yatırım Ort.	66,000,000	330,000,000	-	400%	264,000,000	-	-	
28.11.2024	MRGYO	Martı G.M.Y.O.	XUMAL:IS	Gayrimenkul Yatırım Ort.	376,200,000	1,090,980,000	-	190%	714,780,000	-	-	
28.11.2024	PEKGY	Peker G.M.Y.O.	XU100:IS	Gayrimenkul Yatırım Ort.	669,833,747	2,500,000,000	-	273.23%	1,830,166,253	-	-	
28.11.2024	SNGYO	Sinpaş G.M.Y.O.	XUMAL:IS	Gayrimenkul Yatırım Ort.	1,500,000,000	4,000,000,000	-	166.67%	2,500,000,000	-	-	
28.11.2024	CWENE	Cw Enerji Mühendislik	XU100:IS	Elektrik	123,750,000	1,000,000,000	-	708.08%	876,250,000	-	-	

Kaynak: Deniz Yatırım Strateji ve Araştırma Bölümü, KAP

Teknik yorum

BIST 100 endeksi

Dün endeks +0.00% değişimle 9640,08 seviyesinde kapattı. İşlem hacmi ortalama seviyede gerçekleşti. Gün boyu sakin işlem aktivitesi gözlemlediğimiz endekste gün içi işlemlerde 9660 pivot seviye olarak izlemeye devam ediyoruz. Bu seviye üstünde hedef / direnç 10100 görmeye devam ediyoruz. Ara direnç seviyesi 9860. 9660 altında satış baskısının artabileceği düşüncesindeyiz ancak geri çekilmeleri – kademeli – orta / uzun vade alım fırsatı olarak görüyoruz. 5 g Ort. 9625.16 22 g. Ort. 9218.13 seviyesindedir. Destek olarak 9500 ve 9570, direnç olarak 9660 ve 9860 takip ediyoruz. Bu sabah yatay açılış ve sonrasında 9570 – 9770 arasında işlem aktivitesi bekliyoruz.

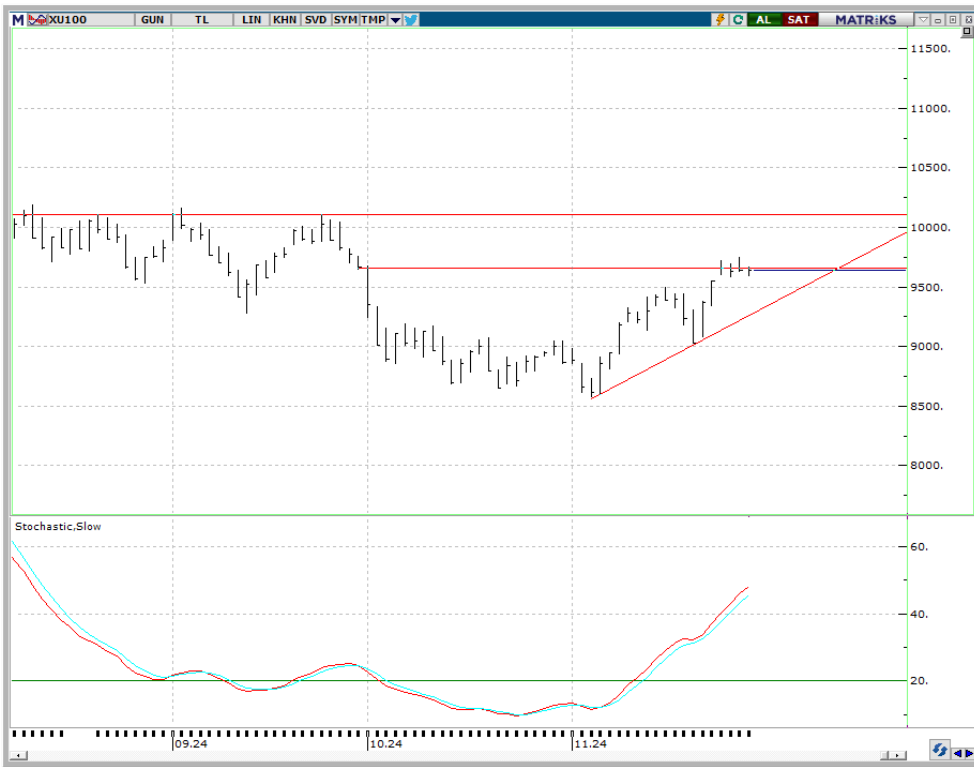

VIOP - X30Y vade teknik analiz

Dün vadeli endeks günü-0.22% değişimle 10942,75 seviyesinde kapattı. İşlem hacmi ortalama seviyede gerçekleşti. Gün boyu dar bantta işlem gören vadeli endekste kısa vadeli işlemlerde iki kritik seviye olarak 10870 ve 11060 takip ediyoruz. 5g. Ort. 10942,40 22 g. Ort. 10578,05 seviyesindedir. Destek olarak 10650 ve 10870, direnç olarak ise 11050 ve 11200 takip ediyoruz. Bu sabah karışık açılış ve sonrasında 10870– 11050 arasında işlem aktivitesi bekliyoruz.



BIST 100 endeks ağırlıkları ve puan katkıları

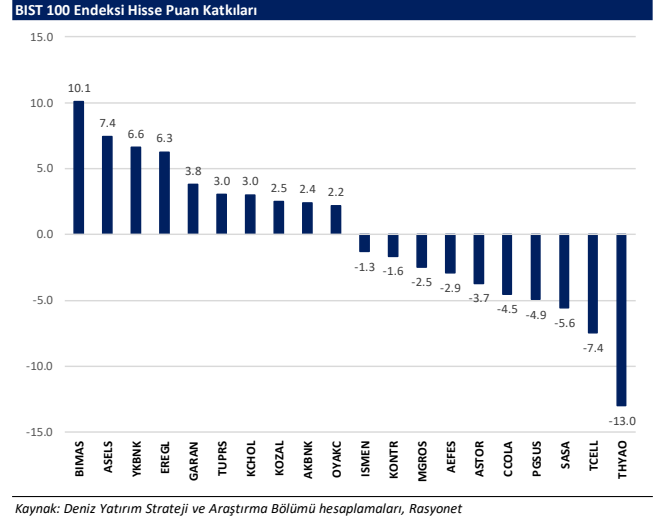
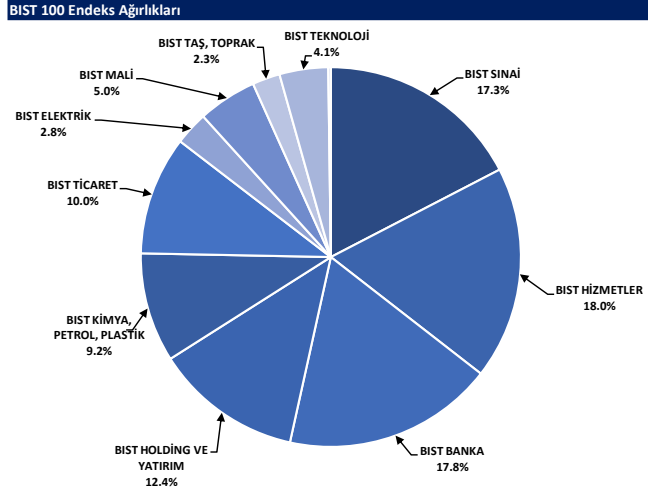

BIST endekslerine ait performanslar

BIST Endeksleri	Endeks Açıklaması	28.11.2024	27.11.2024	Günlük değişim	29.12.2023	Yıl başlangıcından değişim
XUI00	BIST 100	9540	9540	0.0%	7470	29%
XUD30	BIST 30	10641	10625	0.2%	8021	33%
XU050	BIST 50	8540	8532	0.1%	6572	30%
XBANK	BIST BANKA	14143	14023	0.8%	8717	62%
XUTUM	BIST TÜM	11137	11141	0.0%	8577	30%
XUMAL	BIST MALİ	11469	11435	0.3%	7888	45%
XO305	BIST 30 AĞIRLIK SINIRLAMALI 10	10886	10870	0.2%	8193	33%
X1005	BIST 100 AĞIRLIK SINIRLAMALI 10	9642	9642	0.0%	7472	29%
XBANA	BIST ANA	29617	29509	0.4%	23113	28%
XBL5M	BIST BÜLİŞİM	4737	4701	0.8%	3706	28%
XELKT	BIST ELEKTRİK	489	487	0.4%	452	8%
XFINK	BIST FIN. KİR. FAKTORİNG	3530	3595	-1.8%	3198	10%
XGIDA	BIST GIDA, İÇECEK	10994	11140	-1.3%	8837	24%
XGMYO	BIST GAYRİMENKULY.O.	3421	3420	0.0%	2449	40%
XHARZ	BIST HALKA ARZ	87499	87600	-0.1%	79702	10%
XHOLD	BIST HOLDİNG VE YATIRIM	9028	9012	0.2%	6642	36%
XILTM	BIST İLETİŞİM	2315	2356	-1.8%	1391	66%
XINSA	BIST İNŞAAT	11515	11518	0.0%	8943	29%
XXAGT	BIST ORMAN, KAĞIT, BASIM	5224	5219	0.1%	5367	-1%
XMYA	BIST KİMYA,PETROL,PLASTİK	11420	11438	-0.2%	11439	0%
XXOBI	BIST KOBİ SANAYİ	24774	25565	-3.1%	22204	12%
XKURY	BIST KURUMSAL YÖNETİM	8174	8154	0.2%	6264	30%
XMADN	BIST MADENCİLİK	6679	6642	0.6%	5363	25%
XMANA	BIST METAL ANA	16492	16299	1.2%	14826	11%
XMESY	BIST METAL EŞYA, MAKİNA	20630	20805	-0.8%	18675	10%
XSADA	BIST ADANA	61679	63681	-3.1%	66137	-7%
XSANK	BIST ANKARA	17077	17019	0.3%	12998	31%
XSANT	BIST ANTALYA	10394	10596	-1.9%	11026	-6%
XSBAU	BIST BALIKESİR	8988	8909	0.9%	8036	12%
XSBR	BIST BURSA	14681	14772	-0.6%	14349	2%
XSONZ	BIST DENİZLİ	7779	7765	0.2%	6224	25%
XSGRT	BIST SİĞORTA	53648	54571	-1.7%	33697	59%
XSIST	BIST İSTANBUL	12798	12890	-0.7%	9479	35%
XSIZM	BIST İZMİR	14414	14347	0.5%	13131	10%
XSKAY	BIST KAYSERİ	30563	31353	-2.5%	28581	7%
XSKOC	BIST KOCAELİ	24400	24303	0.4%	23577	3%
XSKON	BIST KONYA	8831	8705	1.5%	7870	12%
XSPOR	BIST SPOR	3105	3115	-0.3%	3668	-15%
XSTRK	BIST TEKİRDAĞ	41227	41221	0.0%	39257	5%
XTAST	BIST TAŞ, TOPRAK	12763	12646	0.9%	10958	16%
XTCRT	BIST TİCARET	23431	23269	0.7%	16660	41%
XTEKS	BIST TEKSTİL, DERİ	3615	3628	-0.4%	2994	21%
XTM25	BIST TEMETTÜ 25	13542	13494	0.4%	9394	44%
XTMTU	BIST TEMETTÜ	10444	10418	0.3%	7491	39%
XTRZM	BIST TÜRİZM	1280	1308	-2.2%	997	28%
XTUMY	BIST TÜM-100	34175	34233	-0.2%	25772	33%
XUHIZ	BIST HİZMETLER	9283	9343	-0.6%	6839	36%
XULAS	BIST ULAŞTIRMA	34030	34761	-2.1%	24695	38%
XUSIN	BIST SİNAYİ	12693	12707	-0.1%	11532	10%
XUSRD	BIST SÜRDÜRÜLEBİLİRLİK	13273	13269	0.0%	9694	37%
XUTEK	BIST TEKNOLOJİ	13599	13373	1.7%	9541	43%
XYLDZ	BIST YILDIZ	10432	10437	0.0%	8042	30%
XYORT	BIST MENKUL KİMYA.Y.O.	3299	3317	-0.5%	3385	-3%
XYUZO	BIST 100-30	16917	16985	-0.4%	14042	20%
X10XB	BIST BANKA DIŞI LIKİT 10	11645	11675	-0.3%	9883	18%
XAKUR	BIST ARACI KURUMLAR	42067	42734	-1.6%	36746	14%
XLBNK	BIST LIKİT BANKA	12581	12462	1.0%	7700	63%
XTKJS	BIST TEKNOLOJİ AĞIRLIK SINIRLAMALI	19596	19357	1.2%	14089	39%

Kaynak: Deniz Yatırım Strateji ve Araştırma, Rasyonet

Seçilmiş BIST Endekslerine Ait Günlük Performanslar

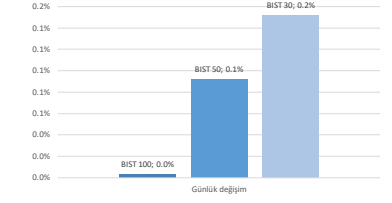

Kaynak: Deniz Yatırım Strateji ve Araştırma Bölümü hesaplamaları, Rasyonet

Seçilmiş BIST Endekslerine Ait Günlük Performanslar

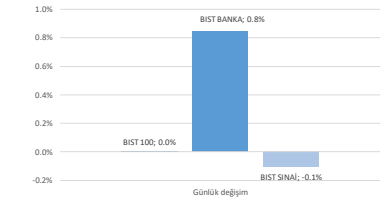

Kaynak: Deniz Yatırım Strateji ve Araştırma Bölümü hesaplamaları, Rasyonet

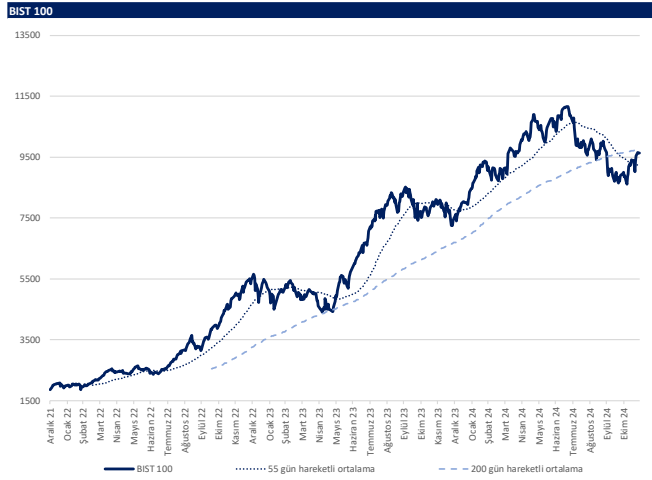

Kaynak: Deniz Yatırım Strateji ve Araştırma, Rasyonet

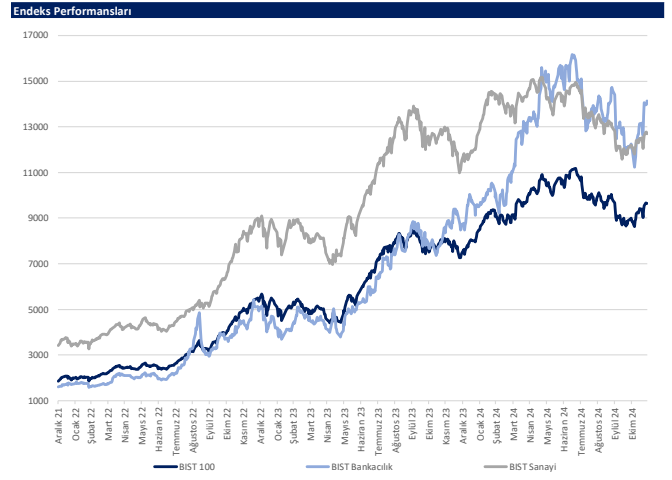

Kaynak: Deniz Yatırım Strateji ve Araştırma, Rasyonet

Son 90 güne ait dip-zirve analizi



DENİZ YATIRIM STRATEJİ & ARAŞTIRMA | BIST 100 ENDEKSİ DİP-ZİRVE ANALİZİ

Hisse	Son kapanış	Önceki kapanış	Değişim %	Son 90 gün zirvesi	Son 90 gün dip	Zirveye uzaklık	Dibe uzaklık	Zirveye geçti mi?
ADEL	35.14	35.86	-2.0%	58.21	32.84	66%	7%	x
AEFES	205.10	209.40	-2.1%	279.00	176.20	36%	14%	x
AGHOL	323.00	335.25	-3.7%	450.50	275.00	39%	15%	x
AGROT	14.17	12.92	9.7%	22.18	11.58	57%	18%	x
AKBNK	59.70	59.45	0.4%	67.50	46.40	13%	22%	x
AKFGY	2.18	2.18	0.0%	2.55	1.81	17%	17%	x
AKFYE	18.71	18.51	1.1%	24.66	16.98	32%	9%	x
AKSA	9.32	9.20	1.3%	11.77	8.05	26%	14%	x
AKSEN	34.90	34.20	2.0%	43.80	32.34	26%	7%	x
ALARK	97.55	95.75	1.9%	106.80	82.70	9%	15%	x
ALFAS	50.75	51.65	-1.7%	69.05	46.84	36%	8%	x
ALTMY	90.70	88.70	2.3%	123.40	85.80	36%	5%	x
ANKSR	86.70	88.75	-2.3%	107.50	73.00	24%	16%	x
ARCLK	143.40	143.20	0.1%	190.80	123.70	33%	14%	x
ARDVZ	38.96	39.80	-2.1%	41.06	29.60	5%	24%	x
ASELS	70.15	68.40	2.6%	70.15	54.41	-	22%	✓
ASTOR	91.60	95.30	-3.9%	99.85	65.25	9%	29%	x
BERA	14.90	14.40	3.5%	17.55	12.38	18%	17%	x
BIMAS	486.00	478.25	1.6%	620.33	444.00	28%	9%	x
BINHO	289.00	290.50	-0.5%	461.25	272.75	27%	6%	x
BIKAS	4.35	4.45	-2.2%	7.58	4.18	74%	4%	x
BRSAN	458.00	461.75	-0.8%	575.00	349.00	26%	24%	x
BRYAT	2197.00	2161.00	1.7%	2369.00	1702.00	8%	23%	x
BT CIM	144.60	140.50	2.9%	247.70	129.20	71%	11%	x
CANTE	1.51	1.53	-1.3%	1.96	1.39	30%	8%	x
CCOLA	53.85	55.65	-3.2%	80.95	45.12	50%	16%	x
CIMSA	39.56	40.14	-1.4%	40.60	29.88	3%	24%	x
CLEBI	2124.00	2208.00	-3.8%	2256.00	1665.00	6%	22%	x
CWENE	202.30	205.40	-1.5%	244.68	153.10	21%	24%	x
DOAS	209.40	209.60	-0.1%	242.43	202.40	16%	3%	x
DOHOL	14.01	14.01	0.0%	17.30	12.62	23%	10%	x
ECILC	47.02	46.90	0.3%	58.00	37.26	23%	21%	x
EĞEEN	10687.50	10910.00	-2.0%	13900.00	8992.50	30%	16%	x
EKGYO	12.12	12.00	1.0%	12.70	9.45	5%	22%	x
ENERY	274.00	273.25	0.3%	279.00	185.20	2%	32%	x
ENISA	62.00	59.80	3.7%	71.15	52.75	15%	15%	x
ENKAI	51.65	51.20	0.9%	55.00	42.60	6%	18%	x
ERGL	25.22	24.70	2.1%	28.83	23.10	14%	8%	x
EUPWR	34.18	35.00	-2.3%	36.72	25.84	7%	24%	x
FENER	101.50	101.60	-0.1%	161.60	94.95	59%	6%	x
FROTO	968.00	973.00	-0.5%	1101.35	847.46	14%	12%	x
GARAN	121.90	120.10	1.5%	128.60	97.75	5%	20%	x
GESAN	46.52	48.94	-4.9%	53.00	37.92	14%	18%	x
GOLTS	485.50	471.75	2.9%	507.39	345.75	5%	29%	x
GUBRF	237.10	232.50	2.0%	237.10	161.50	-	32%	✓
HALKB	16.20	16.30	-0.6%	18.27	14.33	13%	12%	x
HEKTS	4.12	4.04	2.0%	4.81	3.36	17%	18%	x
ISCTR	13.52	13.45	0.5%	16.07	10.99	19%	19%	x
ISMEN	40.36	41.22	-2.1%	41.22	31.32	2%	22%	x
KARSN	12.60	12.72	-0.9%	18.53	12.39	47%	2%	x
KCAER	14.16	14.18	-0.2%	17.53	11.88	24%	16%	x
KCHOL	201.00	199.50	0.8%	224.50	161.70	12%	20%	x
KLSE	33.60	34.34	-2.2%	49.00	32.10	46%	4%	x
KONTR	47.98	49.52	-3.1%	64.39	37.80	34%	21%	x
KONYA	7005.00	7170.00	-2.3%	8442.50	5820.00	21%	17%	x
KOZAA	68.50	69.55	-1.5%	75.15	54.90	10%	20%	x
KOZAL	21.54	20.78	3.7%	28.68	18.75	33%	13%	x
KRDMD	26.98	26.66	1.2%	30.78	22.30	14%	17%	x
KTLEV	58.70	59.40	-1.2%	61.25	38.30	4%	35%	x
LMKDC	25.70	24.64	4.3%	27.28	20.38	6%	21%	x
MAVI	80.25	80.60	-0.4%	116.60	73.25	45%	9%	x
MGRS	479.50	487.00	-1.5%	577.81	395.47	21%	18%	x
MIATK	43.34	43.84	-1.1%	65.25	36.74	51%	15%	x
MPARK	386.75	379.75	1.8%	413.32	289.25	7%	25%	x
OBAMS	42.12	42.30	-0.4%	42.30	31.35	0%	26%	x
ODAS	6.17	6.31	-2.2%	8.63	5.56	40%	10%	x
OTKAR	485.00	479.50	1.1%	610.50	413.25	26%	15%	x
OYAKC	70.05	68.00	3.0%	79.25	53.80	13%	23%	x
PAPIL	12.87	11.70	10.0%	25.33	9.94	97%	23%	x
PEKGY	4.31	4.27	0.9%	6.36	3.98	48%	8%	x
PETKM	18.23	18.13	0.6%	25.98	17.14	43%	6%	x
PGSUS	218.60	225.00	-2.8%	253.25	208.60	16%	5%	x
REEDR	15.00	14.90	0.7%	39.02	14.28	160%	5%	x
RGVAS	120.90	119.90	0.8%	120.90	101.50	-	16%	✓
SAHOL	91.20	91.20	0.0%	107.10	79.00	17%	13%	x
SASA	4.16	4.31	-3.5%	5.88	3.69	41%	11%	x
SISE	40.36	40.34	0.0%	48.68	37.66	21%	7%	x
SKBNK	4.67	4.79	-2.5%	4.79	3.72	3%	20%	x
SMRTG	38.50	39.26	-1.9%	53.95	33.32	40%	13%	x
SOKM	40.40	40.36	0.1%	62.88	37.74	56%	7%	x
TABGD	140.40	146.60	-4.2%	203.60	128.70	45%	8%	x
TAVHL	280.50	278.00	0.9%	280.50	210.00	-	25%	✓
TCELL	91.30	93.05	-1.9%	108.00	82.35	18%	10%	x
THYAO	287.25	292.50	-1.8%	308.50	257.75	7%	10%	x
TKFEN	77.30	77.70	-0.5%	83.05	47.08	7%	39%	x
TMSN	116.00	114.10	1.7%	140.70	107.50	21%	7%	x
TOASO	201.20	202.90	-0.8%	291.50	179.80	45%	11%	x
TSKB	12.56	12.48	0.6%	13.12	10.65	4%	15%	x
TTKOM	45.96	46.46	-1.1%	54.85	43.78	19%	5%	x
TRAK	756.00	758.50	-0.3%	780.00	647.98	3%	14%	x
TUKAS	6.89	6.76	1.9%	9.60	6.22	39%	10%	x
TURPS	147.40	146.50	0.6%	158.90	140.80	8%	4%	x
TURSG	12.75	13.11	-2.7%	15.65	11.48	23%	10%	x
ULKER	111.10	111.70	-0.5%	174.30	99.80	57%	10%	x
VAKBN	23.10	23.14	-0.2%	25.52	18.10	10%	22%	x
VESBL	17.04	16.93	0.6%	21.87	16.50	28%	3%	x
VESTL	62.55	62.70	-0.2%	75.30	54.75	20%	12%	x
YEOTK	55.35	57.65	-4.0%	59.17	39.97	7%	28%	x
YKBNK	30.92	30.36	1.8%	33.06	23.04	7%	25%	x
ZOREN	4.23	4.22	0.2%	5.82	3.89	38%	8%	x

Kaynak: Deniz Yatırım Strateji ve Araştırma Bölümü hesaplamaları, Rasyonel

Seçilmiş rasyolar



DENİZ YATIRIM STRATEJİ & ARAŞTIRMA | BIST 100 HIZLI BAKIŞ

Hisse kodu	Şirket ismi	Sektör	F/K	FD/FAVÖK	FD/SATIŞLAR	Özkaynak karlılığı	Piyasa değeri (milyar TL)	Halka açıklık oranı	BIST 100 payı
ADEL	Adel Kalemçilik	KIRTASIYE	26.44	27.95	4.21	27%	9.1	28%	0.1%
AEFES	Andoli Etes Biraçılık	BIRAÇILIK VE MESRUBAT	6.16	4.11	0.65	27%	121.4	32%	1.4%
AGHOL	Ag Anadolu Grubu Holding	HOLDING	6.02	2.25	0.20	18%	78.7	34%	0.9%
AGROT	Agrotech Yüksek Teknoloji Ve Yatırım	TEKNOLOJİ	50.36	412.45	6.63	6%	17.0	25%	0.2%
AKBNK	Akbank	BANKACILIK	6.45			23%	310.4	52%	3.7%
AKFGY	Akfen G.M.Y.O.	GAYRİMENKUL YATIRIM ORT.		9.48	8.46	-3%	8.5	45%	0.1%
AKFYE	Akfen Yenilenebilir Enerji	ELEKTRİK	3.27	8.63	5.16	23%	19.0	31%	0.2%
AKSA	Aksa	ENDÜSTRİYEL TEKSTİL	10.75	7.87	1.40	19%	36.2	37%	0.4%
AKSEN	Aksa Enerji	ELEKTRİK	8.24	9.94	2.16	15%	42.8	21%	0.5%
ALARK	Alarko Holding	İNŞAAT, TAHHÜT	8.58		5.32	11%	42.4	37%	0.5%
ALFAS	Alfa Solar Enerji	ELEKTRİK	41.01	22.60	2.37	15%	18.7	20%	0.2%
ALTNY	Altiny Savunma Teknolojileri	TEKNOLOJİ	31.13	24.16	11.94		21.3	25%	0.3%
ANSGR	Anadolu Sigorta	SİGORTA	5.18			41%	43.4	35%	0.5%
ARCLK	Arçelik	DAYANIKLI TÜKETİM	108.69	8.97	0.50	1%	96.9	15%	1.1%
ARIZY	Ard Grup Bilişim Teknolojileri	TEKNOLOJİ	25.01	5.26	3.73	13%	6.6	75%	0.1%
ASELS	Aselesan	İLETİŞİM CHAZLARI	27.19	14.91	3.25	12%	319.9	26%	3.8%
ASTOR	Astor Enerji	ELEKTRİK	12.43	10.77	3.37	50%	91.4	28%	1.1%
BERA	Bera Holding	HOLDING	2.06	4.42	0.55	29%	10.2	64%	0.1%
BIMAS	Bim Birleşik Mağazalar	PERAKENDE	13.70	18.32	0.64	27%	295.1	60%	3.5%
BINHO	1000 Yatırımlar Holding	HOLDING		2.27	2.20	-5%	13.6	20%	0.2%
BİNAS	Beşiktaş Futbol Yat.	SPOR	122.81		2.10		5.2	45%	0.1%
BRNSN	Borusan Boru Sanayi	DEMİR, ÇELİK TEMEL	49.13	23.88	1.31	5%	64.9	17%	0.8%
BRVAT	Borusan Yat. Paz.	HOLDING	36.38		679.28	7%	61.8	13%	0.7%
BTÇİM	Bati Çimento	ÇİMENTO	7.78	15.69	2.19	29%	26.0	42%	0.3%
CANTE	Çan2 Termik	ELEKTRİK	4.86		1.80	-8%	30.6	51%	0.1%
CCOLA	Coca Cola İçecek	BIRAÇILIK VE MESRUBAT	7.46	7.49	1.33	43%	150.7	36%	1.4%
CİMSA	Çimsa	ÇİMENTO	8.12	7.43	1.54	23%	37.4	45%	0.4%
CLBİE	Çelebi	HAVA YOLLARI VE HİZMETLERİ	17.67	11.00	3.14	58%	51.6	12%	0.6%
CWENE	Cw Enerji Mühendislik	ELEKTRİK	136.64	15.19	2.72	3%	25.0	29%	0.3%
DOAS	Doğuş Otomotiv	OTOMOTİV	4.42	3.30	0.32	22%	46.1	34%	0.5%
DOHOL	Doğan Holding	HOLDING	11.07	2.54	0.31	6%	36.7	31%	0.4%
ECILC	Ecacısbaşı İlaç	SAGLIK	8.35	44.97	4.01	10%	32.2	19%	0.4%
EĞEEN	Ege Endüstri	OTOMOTİV PARÇASI	37.83	37.40	7.45	19%	33.7	34%	0.4%
EKGYO	Emlak G.M.Y.O.	GAYRİMENKUL YATIRIM ORT.	14.34	6.93	1.93	5%	46.1	51%	0.5%
ENERY	Enerjya Enerji	ELEKTRİK	5.36	25.56	2.07	39%	39.7	27%	0.2%
ENISA	Enisa Enerji	ELEKTRİK	4.38		0.62	-9%	29.2	20%	0.2%
ENKAİ	Enka İnşaat	İNŞAAT, TAHHÜT	12.75	10.62	2.28	11%	309.9	12%	3.7%
EREGL	Ereğli Demir Çelik	DEMİR, ÇELİK TEMEL	9.45	10.39	1.25	9%	176.5	48%	2.1%
EUPWR	Europower Enerji Ve Otomasyon Teknolojileri	ELEKTRİK	34.38	11.26	2.34	11%	22.6	27%	0.3%
FENER	Fenerbahçe	SPOR			2.02		30.0	34%	0.1%
FRDTR	Ford Otosan	OTOMOTİV	6.65	12.41	0.80	61%	4.09	27%	4.8%
GARAN	Garanti Bankası	BANKACILIK	5.30			37%	512.0	14%	6.1%
GESAN	Girsim Elektrik Sanayi Taahhüt Ve Ticaret	ELEKTRİK	18.82	4.87	1.38	15%	21.4	28%	0.3%
GOLTS	Göltaş Çimento	ÇİMENTO	3.93	7.71	1.68	37%	7.7	68%	0.1%
GURFB	Gürfb Fabrikaları	TARIM KİMYASALLARI	105.86	18.08	1.82	6%	89.2	9%	0.2%
HALKB	Halk Bankası	BANKACILIK	8.76			10%	116.4	9%	1.4%
HEKTS	Hehtaş	TARIM KİMYASALLARI			9.57	-44%	34.7	41%	0.4%
ISCTR	İş Bankası (Ç)	BANKACILIK	6.16			20%	338.0	31%	4.0%
İSMEN	İş Yatırım	ARACI KURUM	12.34	2.60	0.05	25%	60.5	28%	0.7%
KONVA	Konya Çimento	ÇİMENTO	150.84	58.41	1.78	-22%	11.3	7%	0.1%
KOZAA	Koza Anadolu Metal	MADENCİLİK	858.77	3.63	1.38	0%	26.6	44%	0.3%
KOZAL	Koza Altın İşletmeleri	MADENCİLİK	28.64	15.63	6.19	10%	69.0	29%	0.8%
KROMD	Kardemir (D)	DEMİR, ÇELİK TEMEL	16.91	17.19	1.11	5%	21.1	89%	0.2%
KTLEV	Katılımım Yatırım Finansman	ARACI KURUM	6.49			108%	30.6	38%	0.1%
LMDCK	Limak Doğuş Anadolu Çimento	ÇİMENTO	7.54	6.52	3.04	69%	12.3	20%	0.2%
MAVİ	Mavi Giyim	TEKSTİL, ENTEGRE	12.34	4.35	0.84	40%	10.9	73%	0.4%
MGRÖS	Migros	PERAKENDE	13.65	8.13	0.31	16%	86.8	51%	1.0%
MIATK	Mia Teknoloji	TEKNOLOJİ	18.38	13.65	9.59	47%	21.4	57%	0.3%
MPARK	Milp Sağlık Hizmetleri	SAGLIK	10.18	7.94	2.15	50%	73.9	27%	0.9%
OBAMS	Oba Makarnacılık	GIDA	8.68	20.49	0.70		29.7	20%	0.2%
ODAS	Odış Elektrik	ELEKTRİK	2.23		0.96	-32%	8.6	73%	0.1%
OTKAR	Otokar	OTOMOTİV	142.46	74.54	2.14	5%	58.2	27%	0.7%
OYAKC	Oyak Çimento Fabrikaları	ÇİMENTO	10.61	6.58	1.87	26%	87.3	24%	1.0%
PAPIL	Papillon Savunma Teknoloji Ve Ticaret	TEKNOLOJİ		113.79	18.27	-4%	2.7	89%	0.0%
PEKYÖ	Peker G.M.Y.O.	GAYRİMENKUL YATIRIM ORT.	1.92		49.54	48%	2.9	61%	0.0%
PETKM	Petkim	PETROL VE PETROL ÜRÜNLERİ	2.37		1.06	36%	46.2	47%	0.5%
PGSUS	Pegasus Hava Taşımacılığı	HAVA YOLLARI VE HİZMETLERİ	4.71	7.31	2.06	41%	109.3	43%	1.3%
REEDR	Reeder Teknoloji	TEKNOLOJİ		14.51	5.31	-6%	34.3	34%	0.2%
RGİAS	Rönesans G.M.Y.O.	GAYRİMENKUL YATIRIM ORT.	1.64	12.11	7.40	-22%	40.0	10%	0.5%
SAHOL	Sabancı Holding	HOLDING	27.04	22.82	11.03	3%	191.6	51%	2.3%
SASA	Sasa	ENDÜSTRİYEL TEKSTİL	5.42	24.06	5.51	40%	180.0	24%	2.1%
SİSE	Şişe Cam	CAM	6.69	14.97	1.09	12%	123.6	49%	1.5%
SKBNK	Şekerbank	BANKACILIK	4.72			30%	11.7	48%	0.1%
SMARTG	Smart Güneş Enerjisi Teknolojileri	ELEKTRİK	28.34	23.96	2.63	32%	23.3	25%	0.3%
SOKM	Şok Marketler Ticaret	PERAKENDE			0.14	0%	24.0	51%	0.3%
TABGD	Tab Gıda Sanayi	GIDA	20.87	5.89	1.25	16%	36.7	20%	0.4%
TAVHL	Tav Havalimanları	HAVA YOLLARI VE HİZMETLERİ	11.60	8.62	2.64	18%	101.9	48%	1.2%
TCCELL	Türkcell	İLETİŞİM	4.64	3.33	1.52	32%	200.9	54%	2.4%
THYAD	THY Hava Yolları	HAVA YOLLARI VE HİZMETLERİ	2.17	5.19	0.97	37%	396.4	50%	4.7%
TKFEN	Tekfen Holding	HOLDING	23.58	43.67	0.57	5%	28.6	48%	0.3%
TMSN	Tümosan Motor Ve Traktör	OTOMOTİV	17.87	9.69	1.78	17%	13.3	29%	0.2%
TOASO	Tofaş Otomobil Fab.	OTOMOTİV	8.37	6.47	0.73	31%	100.6	24%	1.2%
TSİB	T.S.B.	BANKACILIK	3.89			38%	35.2	39%	0.4%
TTRKM	Türk Telekom	İLETİŞİM	6.27	4.03	1.48	24%	160.9	13%	1.9%
TTRAK	Türk Traktör	OTOMOTİV	7.80	5.55	1.11	63%	75.7	24%	0.9%
TUKAS	Tukaş	GIDA	7.66	7.38	1.80	16%	10.1	39%	0.1%
TUPRS	Tüpraş	PETROL VE PETROL ÜRÜNLERİ	4.51	3.22	0.27	30%	284.0	49%	3.4%
TURİSG	Turkiye Sigorta	SİGORTA	5.96			58%	63.8	18%	0.8%
ULKER	Ülker	GIDA	6.83	4.57	0.84	28%	41.0	39%	0.5%
VAKBN	T. Vakıflar Bankası	BANKACILIK	6.15			21%	229.1	6%	2.7%
VESEB	Vestel Beyaz Eşya	DAYANIKLI TÜKETİM	17.14	5.00	0.51	7%	27.3	19%	0.3%
VESTL	Vestel	DAYANIKLI TÜKETİM		5.03	0.53	-2%	21.0	45%	0.2%
YEOTK	Yeo Teknoloji Enerji Ve Endüstri	ELEKTRİK	21.07	9.47	2.20	57%	13.6	36%	0.2%
YKBNK	Yapı Ve Kredi Bankası	BANKACILIK	6.26			23%	261.2	39%	3.1%
ZOREN	Zorlu Enerji	ELEKTRİK	1.47	11.30	2.20	30%	21.2	36%	0.3%

Kaynak: Deniz Yatırım Strateji ve Araştırma Bölümü hesaplamaları, Rasyoner F/K, FD/FAVÖK ve FD/Satışlar rasyoları son 4 çeyrek verilere aittir.

En düşük F/K	Şirket
1.47	ZOREN

En düşük FD/FAVÖK	Şirket
2.23	ODAS

En düşük FD/SATIŞLAR	Şirket
0.05	İSMEN

En düşük Özkaynak karlılığı	Şirket
-44%	HEKTS

En düşük piyasa değeri	Şirket
2.7	PAPIL

En düşük halka açıklık oranı	Şirket
8%	VAKBN

En düşük BIST 100 payı	Şirket
0.0%	PAPIL

En yüksek F/K	Şirket
858.77	KOZAA

En yüksek FD/FAVÖK	Şirket
412.45	AGROT

En yüksek FD/SATIŞLAR	Şirket
679.28	BRVAT

En yüksek Özkaynak karlılığı	Şirket
108%	KTLEV

En yüksek piyasa değeri	Şirket
512.0	GARAN

En yüksek halka açıklık oranı	Şirket
89%	KROMD

En yüksek BIST 100 payı	Şirket
6.1%	GARAN

Seçilmiş karşılaştırma analizleri



DENİZ YATIRIM STRATEJİ & ARAŞTIRMA | BIST 100 SEÇİLMİŞ KARŞILAŞTIRMA ANALİZLERİ

Hisse Kodu	Hisse Adı	Sektör	Pafta/Endüstri	FAK Katmanı	01.11.2024	02.11.2024	03.11.2024	04.11.2024	05.11.2024	06.11.2024	07.11.2024	08.11.2024	09.11.2024	10.11.2024	11.11.2024	12.11.2024	13.11.2024	14.11.2024	15.11.2024	16.11.2024	17.11.2024	18.11.2024	19.11.2024	20.11.2024	21.11.2024	22.11.2024	23.11.2024	24.11.2024	25.11.2024	26.11.2024	27.11.2024	28.11.2024	29.11.2024																				
AEGE	Aegean Energy	ENERJİ	ENERJİ	FAK Katmanı	1.55	1.85	1.52	1.65	1.52	1.52	1.52	1.52	1.52	1.52	1.52	1.52	1.52	1.52	1.52	1.52	1.52	1.52	1.52	1.52	1.52	1.52	1.52	1.52	1.52	1.52	1.52	1.52	1.52	1.52	1.52	1.52	1.52	1.52															
AEGE	Aegean Energy	ENERJİ	ENERJİ	FAK Katmanı	1.55	1.85	1.52	1.65	1.52	1.52	1.52	1.52	1.52	1.52	1.52	1.52	1.52	1.52	1.52	1.52	1.52	1.52	1.52	1.52	1.52	1.52	1.52	1.52	1.52	1.52	1.52	1.52	1.52	1.52	1.52	1.52	1.52	1.52	1.52	1.52	1.52												
AKSA	AKSA Enerji	ENERJİ	ENERJİ	FAK Katmanı	0.81	0.91	0.81	0.91	0.81	0.81	0.81	0.81	0.81	0.81	0.81	0.81	0.81	0.81	0.81	0.81	0.81	0.81	0.81	0.81	0.81	0.81	0.81	0.81	0.81	0.81	0.81	0.81	0.81	0.81	0.81	0.81	0.81	0.81	0.81	0.81	0.81	0.81	0.81										
ALARKO	Alarko Holding	İNŞAAT	İNŞAAT	FAK Katmanı	0.80	0.84	0.80	0.84	0.80	0.80	0.80	0.80	0.80	0.80	0.80	0.80	0.80	0.80	0.80	0.80	0.80	0.80	0.80	0.80	0.80	0.80	0.80	0.80	0.80	0.80	0.80	0.80	0.80	0.80	0.80	0.80	0.80	0.80	0.80	0.80	0.80	0.80	0.80	0.80									
ALARKO	Alarko Holding	İNŞAAT	İNŞAAT	FAK Katmanı	0.80	0.84	0.80	0.84	0.80	0.80	0.80	0.80	0.80	0.80	0.80	0.80	0.80	0.80	0.80	0.80	0.80	0.80	0.80	0.80	0.80	0.80	0.80	0.80	0.80	0.80	0.80	0.80	0.80	0.80	0.80	0.80	0.80	0.80	0.80	0.80	0.80	0.80	0.80	0.80	0.80	0.80	0.80						
AKEL	AKEL Enerji	ENERJİ	ENERJİ	FAK Katmanı	0.80	0.84	0.80	0.84	0.80	0.80	0.80	0.80	0.80	0.80	0.80	0.80	0.80	0.80	0.80	0.80	0.80	0.80	0.80	0.80	0.80	0.80	0.80	0.80	0.80	0.80	0.80	0.80	0.80	0.80	0.80	0.80	0.80	0.80	0.80	0.80	0.80	0.80	0.80	0.80	0.80	0.80							
AKEL	AKEL Enerji	ENERJİ	ENERJİ	FAK Katmanı	0.80	0.84	0.80	0.84	0.80	0.80	0.80	0.80	0.80	0.80	0.80	0.80	0.80	0.80	0.80	0.80	0.80	0.80	0.80	0.80	0.80	0.80	0.80	0.80	0.80	0.80	0.80	0.80	0.80	0.80	0.80	0.80	0.80	0.80	0.80	0.80	0.80	0.80	0.80	0.80	0.80	0.80	0.80	0.80	0.80	0.80	0.80	0.80	0.80

En düşük bütünlük karşılaştırması	En düşük bütünlük karşılaştırması
0.80	0.80
0.81	0.81
0.82	0.82
0.83	0.83
0.84	0.84
0.85	0.85
0.86	0.86
0.87	0.87
0.88	0.88
0.89	0.89
0.90	0.90
0.91	0.91
0.92	0.92
0.93	0.93
0.94	0.94
0.95	0.95
0.96	0.96
0.97	0.97
0.98	0.98
0.99	0.99
1.00	1.00

Kaynak: Deniz Yatırım Strateji ve Araştırma Departmanı

Deniz Yatırım model portföyü

Deniz Yatırım Model Portföyü					
Hisse	Portföye giriş tarihi	Hedef fiyat	Potansiyel	Nominal getiri (Portföye girişten itibaren)	BIST-100'e rölatif getiri (Portföye girişten itibaren)
TAVHL	10.05.2021	425.50	52%	1074%	77%
TUPRS	21.03.2022	228.06	55%	557%	48%
FROTO	07.09.2022	1385.75	43%	226%	14%
HTTBT	03.11.2022	51.43	47%	264%	54%
KAREL	30.11.2022	21.00	133%	-16%	-57%
PGSUS	27.12.2022	340.00	56%	111%	20%
BIMAS	16.01.2023	743.00	53%	299%	111%
CCOLA	16.01.2023	82.40	53%	226%	72%
SAHOL	12.05.2023	130.00	43%	119%	11%
CIMSA	21.06.2023	51.30	30%	149%	36%
YKBNK	21.08.2023	36.50	18%	107%	64%
GWIND	09.07.2024	41.19	61%	-20%	-10%
TABGD	18.07.2024	320.00	128%	-31%	-20%
GARAN	02.08.2024	154.30	27%	-3%	6%
ANSGR	03.08.2024	174.30	101%	-	-

Yıl	Nominal getiri	BIST-100 Endeksi'ne göre rölatif getiri	BIST-100 Getiri Endeksi'ne göre rölatif getiri
2019	56%	27%	25%
2020	50%	16%	15%
2021	43%	13%	10%
2022	205%	3%	0%
2023	52%	12%	9%
12A	20%	1%	-1%
YBB	31%	1%	-1%
2019'dan bugüne	1926%	92%	63%

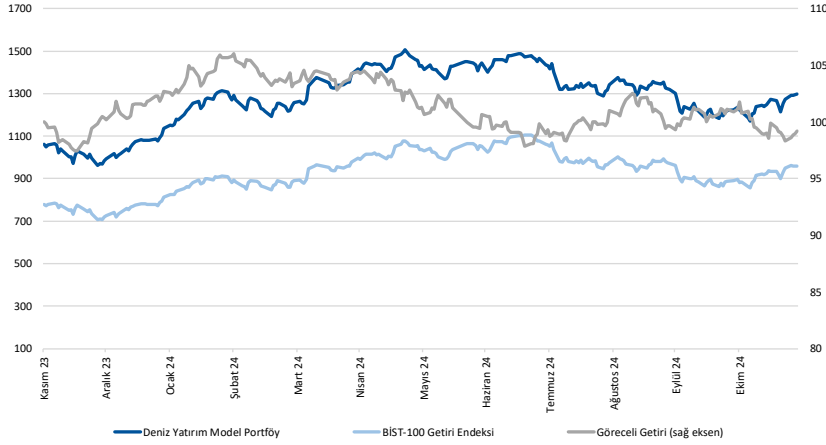

Kaynak: Deniz Yatırım Strateji ve Araştırma Bölümü hesaplamaları, Rasyonet

Deniz Yatırım Model Portföyü

Deniz Yatırım Model Portföyü, Deniz Yatırım Strateji ve Araştırma Bölümü tarafından, temel analiz kriterlerine göre hazırlanmış, orta-uzun vadeli hisse senedi tavsiye listesidir. Alınan pozisyonlar sadece uzun yönlüdür (long only). Herhangi bir rakamsal/yüzesel getiri hedefi söz konusu değildir. Herhangi bir şirket sayısı sınırı söz konusu değildir. Herhangi bir sıklıkta/takvim dahilinde değişiklik yapma zorunluluğu söz konusu değildir. Strateji ve Araştırma Bölümü analistleri portföyü takvim yılı içerisinde piyasa koşulları izin vermez ise değiştirmeme hakkına sahiptirler. Portföy içerisinde yer alan şirketler için temel analiz açısından getiri potansiyeli kalmamış dahi olsa da (değerleme olarak) şirket markasına olan geçmiş ve gelecek dönem güveni ile liste içerisinde kalmaya devam edebilirler. Portföyde yer alan şirketler için AL tavsiyesi bulunması zorunluluğu söz konusu değildir. Bölüm analistleri, TUT ve/veya Gözden Geçirilmiş önerileri ile de liste içerisinde şirket tercihinde bulunabilirler.

Deniz Yatırım model portföy | sektörel ve endeks dağılımları

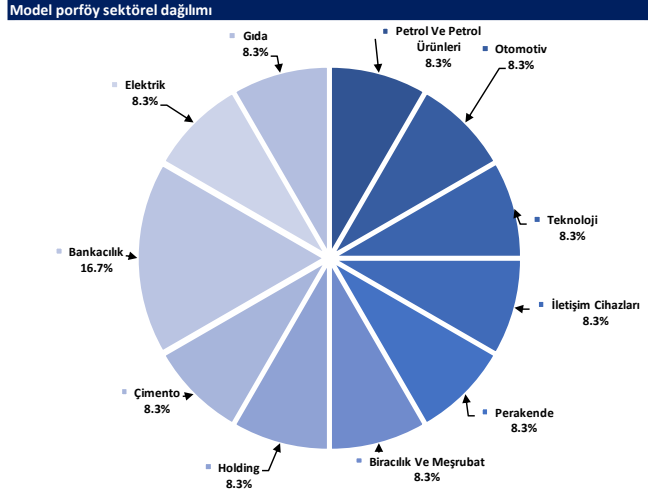

Kaynak: Deniz Yatırım Strateji ve Araştırma Bölümü hesaplamaları

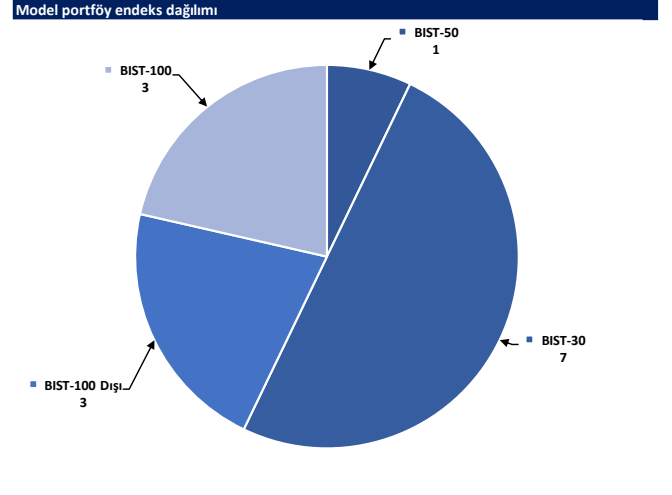

Kaynak: Deniz Yatırım Strateji ve Araştırma Bölümü hesaplamaları

Değerlemeler

	Piyasa Değeri (milyon TL)	Piyasa Değeri (milyon USD)	BIST 30 Endeksi/ndeki Payı	BIST 100 Endeksi/ndeki Payı	Nominal Hisse Performansı - YBB	Relatif Hisse Performansı - YBB	Hedef Fiyat (TL)	Tavsiye	Kapanış Fiyatı	Yükseklik / Düşüş Potansiyeli
Finansöller										
Agesa Hayat Emeklilik	24,804	718	---	---	131%	79%	157.30	AL	137.80	14.2%
Akbank	310,440	8,980	8.2%	6.0%	71%	32%	82.00	AL	59.70	37.4%
Aksigorta	10,107	292	---	---	19%	-7%	8.30	AL	6.27	32.4%
Anadolu Hayat Emeklilik	40,743	1,179	---	---	162%	103%	148.00	AL	94.75	56.2%
Anadolul Sigorta	43,350	1,254	---	0.6%	44%	12%	174.30	AL	86.70	101.0%
Garanti Bank	511,980	14,810	3.6%	2.6%	118%	69%	154.30	AL	121.90	26.6%
Halkbank	116,393	3,367	---	0.4%	35%	5%	21.10	TUT	16.20	30.2%
İş Bankası	338,000	9,777	5.3%	3.9%	48%	15%	16.50	AL	13.52	22.0%
İş Yatırım	60,540	1,751	---	0.6%	29%	0%	50.00	AL	40.36	23.9%
TSKB	35,168	1,017	---	0.5%	92%	49%	18.00	AL	12.56	43.3%
Türkiye Sigorta	63,750	1,844	---	0.4%	38%	7%	18.60	AL	12.75	45.9%
Vakıf Bank	229,058	6,626	---	0.5%	80%	39%	28.70	AL	23.10	24.2%
Yapı Kredi Bank	261,183	7,555	5.1%	3.7%	65%	28%	36.50	AL	30.92	18.0%
Holdingler										
Alarko Holding	42,434	1,227	0.8%	0.6%	9%	-16%	140.00	AL	97.55	43.5%
Doğan Holding	36,664	1,061	---	0.5%	27%	-2%	18.65	AL	14.01	33.1%
Enka İnşaat	309,900	8,964	1.9%	1.4%	59%	23%	70.00	AL	51.65	35.5%
Koç Holding	549,716	14,745	5.7%	4.1%	47%	14%	280.00	AL	201.00	39.3%
Sabancı Holding	191,554	5,541	5.0%	3.6%	56%	21%	130.00	AL	91.20	42.5%
Şişecam	123,631	3,576	3.1%	2.2%	-11%	-31%	52.30	TUT	40.36	29.6%
Tekfen Holding	28,601	827	---	0.5%	109%	62%	64.40	TUT	77.30	-16.7%
Petrol ve Gaz										
Aygaz	39,300	1,137	---	---	39%	7%	250.00	AL	178.80	39.8%
Pekim	46,302	1,336	1.1%	0.8%	0%	-22%	22.00	TUT	18.23	20.7%
Tüpraş	284,010	8,216	7.1%	5.1%	18%	-9%	228.06	AL	147.40	54.7%
Enerji										
Aksa Enerji	42,799	1,238	---	0.3%	21%	-6%	49.40	TUT	34.90	41.5%
Alfa Solar Enerji	18,676	540	---	0.1%	-39%	-53%	82.00	TUT	50.75	61.6%
Biotrend Enerji	8,300	240	---	---	-3%	-25%	27.00	AL	16.60	62.7%
Galeta Wind Enerji	13,781	399	---	---	21%	-6%	41.19	AL	25.52	61.4%
Enerjisa Enerji	73,226	2,118	---	0.5%	42%	10%	86.00	AL	62.00	38.7%
Demir Çelik										
Erdemir	176,540	5,107	4.2%	3.1%	25%	-3%	34.50	AL	25.22	36.8%
Kardemir (D)	30,174	873	0.9%	0.7%	14%	-12%	40.00	AL	26.98	48.3%
Kimya, Tarımsal İlaç ve Gübre										
Aksa Akriklık	36,208	1,047	---	0.5%	14%	-11%	12.00	AL	9.32	28.8%
Alkim Kimya	4,923	142	---	---	-4%	-25%	45.00	AL	32.82	37.1%
Hektaş	34,732	1,005	0.7%	0.5%	-43%	-56%	4.30	SAT	4.12	4.4%
Kimteks Polüretan	9,335	270	---	---	-33%	-48%	36.00	AL	19.20	87.5%
Otomotiv ve Otomotiv Yan Sanayi										
Doğuş Otomotiv	46,068	1,333	0.8%	0.6%	5%	-26%	294.70	TUT	209.40	40.7%
Ford Otosan	339,681	9,826	3.1%	2.3%	38%	7%	1385.75	AL	968.00	43.2%
Kordsa	13,996	405	---	---	-7%	-28%	96.00	TUT	71.95	33.4%
Tofaş	100,600	2,910	1.2%	0.9%	3%	-20%	296.60	TUT	201.20	47.4%
Türk Traktor	75,651	2,188	---	0.7%	18%	-9%	1235.02	AL	756.00	63.4%
Otokar	58,200	1,684	---	0.6%	16%	-10%	633.60	TUT	485.00	30.6%
Brisa	29,718	860	---	---	30%	0%	131.91	AL	97.40	35.4%
Sağlık										
Lokman Hekim	3,672	106	---	---	60%	24%	24.72	AL	17.00	45.4%
Meditera Tıbbi Malzeme	6,182	179	---	---	88%	46%	58.91	TUT	51.95	13.4%
MIP Sağlık	73,874	2,137	---	0.7%	138%	85%	489.02	AL	386.75	26.4%
Gen İlaç ve Sağlık Ürünleri	32,250	933	---	---	133%	80%	102.10	TUT	107.50	-5.0%
Selçuk Ecza Deposu	49,618	1,435	---	---	30%	1%	73.20	TUT	79.90	-8.4%
Perakende ve Toptan										
BİM	295,099	8,536	8.9%	6.5%	64%	27%	743.00	AL	486.00	52.9%
Bizim Toptan	2,269	66	---	---	-24%	-41%	36.00	TUT	28.20	27.7%
Mavi Giyim	31,880	922	---	0.9%	41%	9%	184.80	AL	80.25	130.3%
Migros	86,816	2,511	2.3%	1.7%	46%	13%	772.03	AL	479.50	61.0%
Şok Marketler	23,969	693	---	0.5%	-22%	-39%	58.50	TUT	40.40	44.8%
Gıda ve İçecek										
Coca Cola İçecek	150,677	4,359	---	1.4%	14%	-12%	82.40	AL	53.85	53.0%
TAB Gıda	36,685	1,061	---	0.3%	20%	-7%	320.00	AL	140.40	127.9%
Ülker Bisküvi	41,027	1,187	0.8%	0.6%	36%	5%	198.00	AL	111.10	78.2%
Büyük Şefler Gıda	3,056	88	---	---	---	---	52.46	AL	28.56	83.7%
Beşer Eya ve Mobilya										
Argülük	96,899	2,803	---	0.5%	12%	-14%	190.00	TUT	143.40	32.5%
Vestel Beyaz Eşya	27,264	789	---	0.2%	10%	-15%	24.00	TUT	17.04	40.8%
Vestel Elektronik	20,983	607	---	0.4%	35%	5%	80.00	TUT	62.55	27.9%
Yataş	3,970	115	---	---	9%	-15%	38.80	AL	26.50	46.4%
Telekom & Teknoloji & Yazılım										
Aztek Teknoloji	4,746	137	---	---	-53%	-63%	109.90	AL	47.46	131.6%
Hibit Bilgisayar Hizmetleri	10,500	304	---	---	45%	12%	51.43	AL	35.00	46.9%
İndeks Bilgisayar	5,063	146	---	---	18%	-9%	10.80	AL	6.75	60.0%
Karel Elektronik	7,269	210	---	---	-22%	-40%	21.00	AL	9.02	132.8%
Kontrolmatik Teknoloji	31,187	902	0.8%	0.5%	-28%	-45%	88.00	AL	47.98	83.4%
Logo Yazılım	11,400	330	---	---	62%	25%	139.00	TUT	114.00	21.9%
Turkcell	200,860	5,810	5.6%	4.1%	63%	26%	148.80	AL	91.30	63.0%
Türk Telekom	160,860	4,653	1.1%	0.8%	89%	46%	76.60	AL	45.96	66.7%
Savunma										
Aselsan	319,884	9,253	4.1%	3.0%	56%	21%	89.59	AL	70.15	27.7%
Yapı Malzemeleri										
Akçansa	31,474	910	---	---	20%	-7%	199.00	TUT	164.40	21.0%
Çimsa	37,408	1,082	---	0.6%	39%	8%	51.30	AL	39.56	29.7%
Kalekim	13,460	389	---	---	37%	6%	49.00	AL	29.26	67.5%
Havacılık										
Pegasus	109,300	3,162	2.5%	1.8%	65%	27%	340.00	AL	218.60	55.5%
TAV Havalimanları	101,900	2,948	---	1.8%	161%	102%	425.50	AL	280.50	51.7%
Türk Hava Yolları	396,405	11,467	10.3%	7.5%	26%	-3%	448.00	AL	287.25	56.0%
Kağıt ve Kağıt Ürünleri										
Europap Tezol Kağıt	7,383	214	---	---	-6%	-27%	27.50	AL	16.78	63.9%
GYO'lar										
Emlak GYO	46,056	1,332	1.2%	0.9%	76%	37%	17.30	AL	12.12	42.7%
Ozak GYO	18,215	527	---	---	63%	26%	14.00	AL	12.51	11.9%
Torunlar GYO	56,350	1,630	---	---	86%	44%	69.15	AL	56.35	22.7%
Kaynak: Deniz Yatırım Strateji ve Araştırma, Rasyonet										
			95.4%	83.6%						

Strateji ve Araştırma Bölümü kapsamındaki hisselerle ait öneri dağılımı

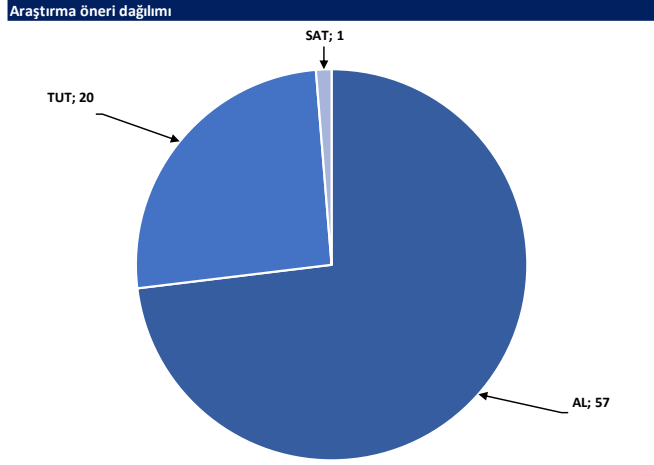

Kaynak: Deniz Yatırım Strateji ve Araştırma Bölümü

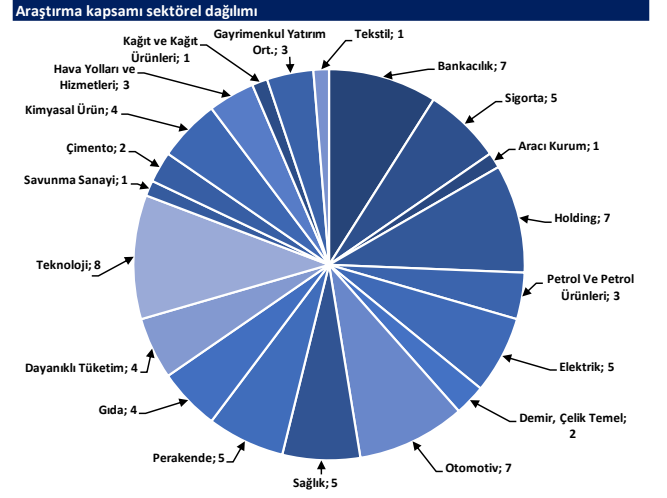

Kaynak: Deniz Yatırım Strateji ve Araştırma Bölümü

Haftalık takvim

Haftalık Takvim, 25 - 29 Kasım 2024						
Tarih	Gün	Saat	Ülke	Olay	Beklenti	Önceki
25 Kasım	Pazartesi	10:00	TR	Reel Sektör Güven Endeksi (M.A.)	--	102.2
		10:00	TR	Reel Sektör Güven Endeksi (M. Arındırılmamış)	--	100.9
		10:00	TR	Kapasite Kullanım Oranı	--	74.90%
		18:30	ABD	Dallas Fed İmalat Aktivitesi	-1.8	-3
26 Kasım	Salı	17:00	ABD	Konut Satınalma Fiyatı Endeksi (Çeyreklik)	--	0.90%
		17:00	ABD	S&P/CS Konut Fiyat Endeksi Bileşik - (20 M.A) (Aylık)	--	0.35%
		17:00	ABD	S&P/CS Konut Fiyat Endeksi Bileşik - (20 M.A) (Yıllık)	--	5.20%
		18:00	ABD	Yeni Konut Satışları	722k	738k
		18:00	ABD	Yeni Konut Satışları (Aylık)	-2.20%	4.10%
		18:00	ABD	CB Tüketici Güveni	112.5	108.7
		22:00	ABD	FOMC Toplantı Tutanaqları	--	--
27 Kasım	Çarşamba	16:30	ABD	GSYH Yıllıklandırılmış (Çeyreklik)	2.80%	2.80%
		16:30	ABD	Kişisel Tüketim	--	3.70%
		16:30	ABD	GSYİH Fiyat Endeksi	--	1.80%
		16:30	ABD	Mal Ticaret Dengesi	-\$99.3b	-\$108.2b
		16:30	ABD	Toptan Satış Stokları (Aylık)	--	-0.20%
		16:30	ABD	Perakende Stoklar (Aylık)	--	0.80%
		16:30	ABD	Dayanıklı Mal Siparişleri	0.50%	-0.70%
		16:30	ABD	İşsizlik Başvurusu Başvuruları	--	213k
		17:45	ABD	MNI Chicago PMI	--	41.6
		18:00	ABD	Kişisel Gelir	0.30%	0.30%
		18:00	ABD	Kişisel Harcamalar	0.40%	0.50%
		18:00	ABD	Reel Kişisel Harcamalar	--	0.40%
		18:00	ABD	Devam Eden Konut Satışları (Aylık)	-2.10%	7.40%
		18:00	ABD	Devam Eden Konut Satışları NSA (Yıllık)	--	2.20%
28 Kasım	Perşembe	10:00	TR	Ekonomik Güven	--	98
		10:00	TR	Ticaret Dengesi	--	-5.13b
		13:00	EUR	Tüketici Güveni	--	-13.7
		13:00	EUR	Hizmet Güveni	--	7.1
		13:00	EUR	Endüstriyel Güven	-12.8	-13
		13:00	EUR	Ekonomik Güven	95.7	95.6
		14:30	TR	Yabancı Net Hisse Senedi Yatırımı	--	\$139m
29 Kasım	Cuma	10:00	TR	GSYİH (Yıllık)	2.30%	2.50%
		10:00	TR	GSYİH (Çeyreklik)(M.A.)	-0.20%	0.10%
		13:00	EUR	TÜFE Tahmini (Yıllık)	2.30%	2.00%
		13:00	EUR	TÜFE (Aylık)	-0.20%	0.30%
		13:00	EUR	TÜFE (Yıllık)	2.80%	2.70%
30 - 01 Aralık	Haftasonu	-	-			

*(M.A.):Mevsimsellikten arındırılmış

Kaynak: Bloomberg, Deniz Yatırım Strateji ve Araştırma

Yasal Uyarı

Bu rapor/e-posta içerisinde yer alan değerlendirmeler Deniz Yatırım Menkul Kıymetler A.Ş. tarafından, güvenilir olduğuna inanılan kaynaklardan elde edilen bilgi ve veriler kullanılarak genel nitelikte hazırlanmıştır. Raporda yer alan ifadeler, mali durumunuz ile risk ve getiri tercihlerinize uygun olmayabilir ve hiçbir şekilde alış veya satış yapılması yönünde yönlendirme olarak değerlendirilmemelidir. Deniz Yatırım, bu bilgilerin doğru, eksiksiz ve değişmez olduğunu garanti etmemektedir. Bu sebeple, okuyucuların, bu raporlardan elde edilen bilgilere dayanarak hareket etmeden önce, bilgilerin doğruluğunu teyit etmeleri önerilir ve bu bilgilere dayanılarak aldıkları kararlarda sorumluluk okuyucuların kendilerine aittir. Bilgilerin eksikliği ve yanlışlığından Deniz Yatırım hiçbir şekilde sorumlu tutulamaz. Ayrıca, Deniz Yatırım ve DenizBank Finansal Hizmetler Grubu çalışanları ve danışmanlarının, herhangi bir şekilde bu rapor/e-posta içerisinde yer alan bilgiler dolayısıyla ortaya çıkabilecek, doğrudan veya dolaylı zararlarla ilgili herhangi bir sorumluluğu yoktur. Burada yer alan bilgiler sermaye piyasası aracına yönelik bir yatırım tavsiyesi, alım-satım önerisi ya da getiri vaadi değildir ve yatırım danışmanlığı kapsamında yer almamaktadır. Yatırım Danışmanlığı hizmeti; yetkili kuruluşlar tarafından imzalanacak yatırım danışmanlığı sözleşmesi çerçevesinde kişilerin risk ve getiri tercihleri dikkate alınarak kişiye özel sunulmaktadır. Buradaki içeriğin hiçbir bölümü Deniz Yatırım Menkul Kıymetler A.Ş.'nin yazılı izni olmadan çoğaltılamaz, hiçbir şekil ve ortamda yayımlanamaz, alıntı yapılamaz ve kullanılamaz. Sadece burada yer alan bilgilere dayanarak yatırım kararı verilmesi beklentilerinize uygun sonuçlar doğurmayabilir.

© DENİZ INVEST 2024

Derecelendirme

Deniz Yatırım Analistleri, her hisse senedi için bir veya birden fazla değerlendirme yöntemi kullanarak 12 aylık hedef değerler (fiyatlar) ve buna bağlı olarak potansiyel getirileri hesaplamaktadır. 12 ay derecelendirme sistemimiz; AL, TUT ve SAT olmak üzere 3 farklı genel yatırım tavsiyesi içerir.

AL: Hisse senedinin gelecek 12 ay toplam potansiyel getirisinin **en az %20 ve üzerinde** oluşması şeklindeki değerlendirme ifade etmektedir.

TUT: Hisse senedinin gelecek 12 ay toplam potansiyel getirisinin **%0-20 aralığında** oluşması şeklindeki değerlendirme ifade etmektedir.

SAT: Hisse senedinin gelecek 12 ay toplam potansiyel getirisinin **%0'dan daha düşük** seviyelerde oluşması şeklindeki değerlendirme ifade etmektedir.

Derecelendirme	Potansiyel Getiri (PG), 12-ay
AL	≥%20
TUT	%0-20
SAT	≤%0

Kaynak: Deniz Yatırım

Deniz Yatırım Analistleri hisse senetlerini potansiyel katalizörler, tetikleyici gelişmeler, riskler ile piyasa, sektör ve rakip firma gelişmeleri ışığında değerlendirmektedir. Analistlerimiz genel yatırım tavsiyesinin kamuoyuyla paylaşılmasını takip eden süreçte hisse senetlerini titizlikle yakından takip etmeye devam etmekte; ancak, hisse senedi fiyatındaki dalgalanmalardan ötürü değerler, derecelendirme sistemimizdeki sınırları aştığı takdirde, analistlerimiz hisse senedi hakkında sundukları tavsiyeyi değiştirmemeyi ve/veya Gözden Geçirme (GG) sürecine almayı tercih edebilirler.