

### Hisse Senedi Piyasası

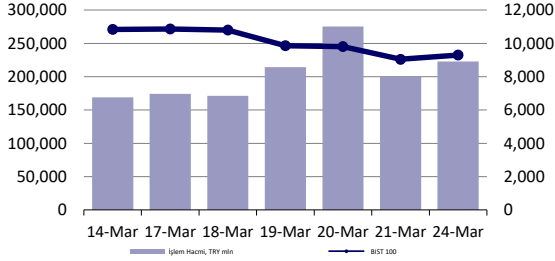

### Endeksler, para piyasaları ve emtia

	Kapanış	Önceki	1 Gün	1 Ay	Yıl Baş.
BIST100	9,299	9,045	2.8%	-2.9%	-5.4%
İşlem Hacmi, TL mln	222,724	199,897	11.4%	121.9%	83.4%
Türkiye 2032 (13.10.2032)	27.54%	26.97%	57 bps	148 bps	40 bps
Türkiye 2032	6.49%	6.53%	-4 bps	45 bps	50 bps
TCMB karışık fonlama mlyt	45.94%	42.50%	344 bps	94 bps	-219 bps
USD/TRY	37.98	37.98	0.0%	4.2%	7.4%
EUR/TRY	41.06	41.02	0.1%	7.6%	12.1%
Sepet (50/50)	39.52	39.50	0.1%	5.9%	9.8%
DOW	42,583	41,985	1.4%	-2.0%	0.1%
S&P500	5,768	5,668	1.8%	-3.6%	-1.9%
FTSE	8,638	8,647	-0.1%	-0.2%	5.7%
MSCI EM	1,136	1,131	0.4%	0.0%	5.6%
MSCI EE	55.50	54.46	1.9%	10.7%	32.1%
Shanghai SE Comp	3,370	3,365	0.2%	-0.1%	0.5%
Nikkei	37,608	37,677	-0.2%	-3.0%	-5.7%
Petrol (Brent)	73.10	73.00	0.1%	-1.1%	-1.1%
Altın	3,011	3,022	-0.4%	2.0%	14.7%

### En Çok Yükselen & Düşenler (BIST 100)

	Hisse Kodu	Son Kapanış	Gün Değ.	Hacim, TRY bin
<b>En çok yükselenler</b>				
Halk Bankası	HALKB	20.16	10.0%	1,467,101
Mia Teknoloji	MIATK	40.20	10.0%	1,431,554
Aselsan	ASELS	120.40	9.0%	8,522,696
Pegasus Hava Taşımacılığı	PGSUS	257.25	7.5%	3,376,894
Alarko Holding	ALARK	86.10	7.1%	1,117,997
Migros	MGROS	480.00	6.9%	1,654,129
<b>En çok düşenler</b>				
Europower Enerji Ve Otomasyon Teknolojileri	EUPWR	27.60	-9.8%	922,742
Pasifik Eurasia Lojistik Dış Ticaret	PASEU	35.64	-7.4%	519,617
Doğuş Otomotiv	DOAS	210.30	-5.4%	1,280,395
Gırsım Elektrik Sanayi Taahhut Ve Ticaret	GESAN	43.12	-5.4%	740,262
Ldr Turizm	LIDER	175.20	-4.3%	71,240
Kontrolmatik Teknoloji	KONTR	26.36	-3.6%	1,103,279

### 5 Yıllık Ülke Risk Primi (CDS) (baz puan)

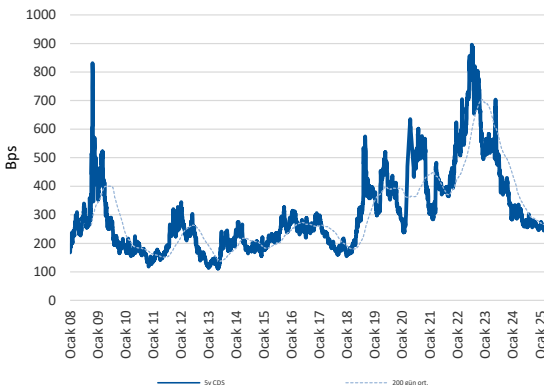

## günlük bülten

### Piyasa yorumu:

Bu sabah yatay açılış ve sonrasında 9200 – 9450 arasında işlem aktivitesi bekliyoruz.

Dün endeks +2.82% değişimle 9.299 seviyesinde kapattı. İşlem hacmi yüksek seviyede gerçekleşti.

Günlük Bültenimizin ilerleyen sayfalarında detaylı şekilde görebileceğiniz Seçilmiş İndikatörler Puanlama Sistemimize göre bugün öne çıkan ilk 5 hisse senedi: **MIATK, ASELS, DOHOL, PGSUS ve AKSA**. İlgili sayfada sistemimizin metodolojisini ve uyarı notunu okumanızı önemle belirtmek isteriz.

Son iş günü kapanışına göre, eşit dağıtım oranı ile oluşturulan Deniz Yatırım Model Portföyümüz günlük bazda %2.53, BIST 100 endeksi ise %2.82 seviyelerinde performans sergilemiştir.

*Strateji ve Araştırma Bölümümüzün hazırladığı teknik takip bültenine ulaşmak için lütfen aşağıdaki başlığa tıklayınız.*

[BIST Teknik Takip Bülteni, 25.03.2025](#)

### Bugünün haberleri:

#### Hisse senetleri

- KRDMD:** Nisan-Haziran dönemi satış duyurusu / sınırlı olumlu
- PETKM:** Etilen-nafta makası haftalık bazda artış gösterdi / sınırlı olumlu
- TURSG:** Şubat ayı prim üretimi / olumlu
- HTTBT:** Air Montenegro'nun Hitit Bilgisayar Hizmetleri A.Ş.'nin yazılım çözümlerini kullanmaya başlaması / olumlu

## Piyasalarda bugün

Yurt içi ve dışı varlıkların bir kez daha 'gündem' ve 'fiyatlama' olarak ayrışma sürecinden geçtiği bir dönem içerisindeyiz. Farklı başlıklar ve artan risk algılaması bu ayrışmanın temelinde yer alıyor. Dün sabah yayımladığımız [Son gelişmeler ışığında piyasa düşüncelerimiz](#) başlıklı raporumuzda da geniş şekilde tartışmaya çalıştığımız üzere, özellikle bu hafta özelinde, [Ramazan Bayramı tatiline ulaşana dek, önceliğimiz, piyasaların yükselişi değil; aksine, fiyatlamaların denge noktasını bir an önce bulması ve serbest düşüş eğiliminin sona ermesi.](#) Nitekim dün, yerel varlıklardaki davranış biçimi, genel olarak bu düşüncemizi teyit eder nitelikteydi. Hafta sonu kamu otoritelerince devreye alınacağı açıklanan önlemlerin gün içerisinde etkili olduğu görüldü. Türk hisse senetlerinde seans içerisindeki yüksek volatilitenin devam etse de artı kapanış takip edildi. Doğal olarak işlem hacmi de 'kapanmak zorunda olan pozisyonlar' ve 'devam eden yabancı çıkışı' kaynaklı yüksek seviyelerde gerçekleşti. Hesaplamalarımıza göre, BIST 100 endeksinde en yüksek-en düşük puan spreadi 514 puan seviyesinde gerçekleşti. Biraz daha basitleştirelim; normal zamanların ortalaması, uzun vadede, 170-180 puan civarında şekillenir. Hemen değil ve fakat zaman içerisinde çıkış eğiliminin yavaşlaması ve önlemlerin çok daha etkili olması kaynaklı spreadin kapanmasını bekliyoruz. Öte yandan el değiştiren hisse adedi sayısı da 6 milyar civarında gerçekleşti. Buranın da 100 günlük ortalaması (nispeten uzun vade kabul edilebilir Türkiye koşullarında) 4 milyar civarında şekillenmektedir. TL bazlı hacim de 180 milyar lira oldu.

Bakış açımızı biraz daha genişletmeye çalışalım. Tahviller cephesi ile başlayalım. Pazartesi günü gösterge faizlerde kısa/uzun vade ayrımı gerçekleşti. Gayet doğal bir yatırımcı davranışı. 2y vadeli benchmark +101bp ile %45.61'de kapanış gerçekleştirdi. TCMB'nin 'hızlı ve çevik şekilde açıkladığı sıkılaştırma önlemleri', likiditenin azaltılması ve kur volatilitelerinin aşağı çekilmesinde etkili oluyor. [Yakın geçmiş örneklerinin aksine, TCMB'nin 'zaman kaybetmeden aksiyon almaya başlamasını' yerinde ve doğru bir hamle olarak yorumluyoruz.](#) Politika faizinde artırım noktasında 'henüz' olmadığımızı düşünüyoruz. Üst banttaki 'beklenmeden atılan' faiz artırım adımı, şu aşamada Banka'ya esneklik sağlıyor. Keza likidite senedi ihracına da dün itibarıyla başlandı. Fonlama maliyeti %46'ya sıçrarken, net fonlama rakamı da -234 milyar liraya dek daraldı. [Bakan Şimşek'in artan siyasi haber akışı ve volatilitenin ortamında kurumları koordine şekilde cepheyi tahkime yönlendirmesinin işe yaradığı kanaatindeyiz.](#) Bu arada, [Bloomberg News'te geçen habere göre, bugün Bakan Şimşek'in Londra saati ile 1'de uluslararası yatırımcılarla görüşme gerçekleştirmesi bekleniyor.](#) Artan soru işaretlerine ilk ağızdan yanıt verilmesi açısından faydalı olabilir.

[Nette şunları bilerek yarını yeniden tasarlamakta fayda var: kısa vadeli faizlerin, fonlama maliyetinin, kurdaki sıçrayışın ve ülke risk primindeki artışın farklı sektörler ve farklı şirketler nezdinde farklı yansımaları olacak. Bunun hangi boyutta ve zaman aralığında gerçekleşeceğini kestirmek ise şu an için zor. O nedenle önceliğimiz, fiyatlamaların oturmasını beklemek. İçerisinde olduğumuz türbülansın süresi ne kadar kısa olursa, negatif tortu da o denli sınırlı kalacak.](#)

## Şirket haberleri

### KRDMD: Nisan-Haziran dönemi satış duyurusu / sınırlı olumlu

Kardemir, Nisan-Haziran 2025 döneminde planlanan satış programını açıkladı. Buna göre, yıllık bazda %13 artışla 239 bin ton kütük, %9 azalışla 107 bin ton profil, %25 büyümeyle 136 bin ton kangal&çubuk ve %23 daralma ile 124 bin ton nervürlü inşaat demiri olmak üzere toplamda çeyrek bazda %4, yıllık bazda da %1 artışla 606 bin ton satış planlanıyor. **Planlanan satışların hem çeyrek bazda hem de yıllık bazda artışa işaret etmesi dolayısıyla söz konusu gelişmeyi Kardemir payları açısından sınırlı olumlu olarak değerlendiriyoruz.**

### PETKM: Etilen-nafta makası haftalık bazda artış gösterdi / sınırlı olumlu

Petkim tarafından paylaşılan verilere göre, etilen-nafta makası 21 Mart 2025 tarihi itibarıyla haftalık bazda 18,0 USD/ton (%6,0) artış ile 316,5 USD/ton seviyesinde gerçekleşti. Etilen fiyatlarında 22,0 USD/ton (%2,5) seviyesinde artış yaşanırken, nafta fiyatında ise 4,0 USD/tonluk (%0,7) bir artış yaşandı. Hatırlanacağı üzere, makas bir önceki hafta 372,8 USD/ton seviyesinden 298,5 USD/tona toplamda 74,3 USD/ton azalış göstermişti. **Etilen-nafta makasının geçen haftaki azalışın ardından bu hafta artış göstermiş olmasını Petkim açısından sınırlı olumlu olarak değerlendiriyoruz**

### TURSG: Şubat ayı prim üretimi / olumlu

**Türkiye Sigorta (TURSG) tarafından aylık prim üretim verileri açıklandı.** Buna göre, Şirket'in, Ocak-Şubat dönemindeki toplam brüt prim üretim rakamı 43.097.474.865 TL seviyesinde gerçekleşti. Şubat ayındaki rakam ise 28.433.351.208 TL oldu. Bir önceki aya göre değişim %84, yıllık değişim ise %220 seviyelerini işaret ederken, Ocak- Şubat 2025 dönemindeki toplam rakamın bir önceki yıla kıyasla değişimi ise %128 düzeyinde olmuştur.

*Şirket'in açıkladığı veride, geçen yılın aynı dönemine göre sağlık alanında %137, genel zararlar branşında %54 ve yangın- doğal afetler branşında %37 artış yaşanmıştır.*

**1Ç25 dönemine ait ikinci veride; aylık bazda %84, yıllık bazda %220 ve toplam değişimde %128 artış göstermesini TURSG açısından olumlu olarak değerlendirmekteyiz.**

### HTTBT: Air Montenegro'nun Hitit Bilgisayar Hizmetleri A.Ş.nin yazılım çözümlerini kullanmaya başlaması / olumlu

Karadağ'ın ulusal havayolu şirketi Air Montenegro ile gizlilik sözleşmesi hükümleri çerçevesinde akdedilen sözleşme kapsamında, Havayolu Şirketi 5 (beş) yıl boyunca rezervasyon, biletleme, check-in, acenta ve call center portalları ve e-bilet hublarıyla ilgili Hitit'in teknolojisini kullanacaktır.

**Air Montenegro, 2 adet Embraer 195 ve 1 adet Embraer 190 olmak üzere toplam 3 adet uçakla operasyonlarını gerçekleştirmektedir. Toplam 16 destinasyona hizmet sunarken, coğrafi dağılım ise Türkiye, Azerbaycan, Doğu Avrupa ve Orta Avrupa şeklindedir. Sürekli hizmet sağlanan destinasyon sayısı 8'dir ve bu 8 yer arasında İstanbul, Frankfurt ve Rome gibi merkezler bulunmaktadır. Bu doğrultuda, Şirket'in her ölçekteki şirkete hizmet sunabilme kapasitesine ek olarak stratejik ülkeleri portföyüne dahil etmesini, HTTBT payları açısından olumlu olarak değerlendirilmekteyiz. Hitit, Model Portföyümüze dahil ettiğimiz ilk günden bu yana, orta koyduğu orta-uzun vadeli perspektiflerine yönelik sağlam adımlarla ilerlemeye devam etmekte ve bu anlamda güvenimizi birçok kez teyit etmiş durumda.**

## KAP haberleri

## Kar Payı Ödemeleri

Hisse Kodu	Özet Bilgi	Dağıtım Tarihi	Kapanış Fiyatı (TL)	Brüt (TL)	Net (TL)	Teorik Fiyat (TL)	Kar Payı Verimi	XU030 Ağırlık	XU030'a Yüzesel Etkisi	XU030'a Puansal Etkisi	XU100 Ağırlık	XU100'e Yüzesel Etkisi	XU100'e Puansal Etkisi
NUHCM	Kar payı	25.03.2025	277.00	10.10	8.59	266.90	3.65%	Yok	Etkisi bulunmuyor	Etkisi bulunmuyor	Yok	Etkisi bulunmuyor	Etkisi bulunmuyor

Kaynak: Deniz Yatırım Strateji ve Araştırma, Rasyonet, KAP

## Genel Kurullar

1. hafta						
03 Mart 2025 Pazartesi	04 Mart 2025 Salı	05 Mart 2025 Çarşamba	06 Mart 2025 Perşembe	07 Mart 2025 Cuma	08 Mart 2025 Cumartesi	09 Mart 2025 Pazar
AKFIS / 14:00			RTLAB / 12:00			
2. hafta						
10 Mart 2025 Pazartesi	11 Mart 2025 Salı	12 Mart 2025 Çarşamba	13 Mart 2025 Perşembe	14 Mart 2025 Cuma	15 Mart 2025 Cumartesi	16 Mart 2025 Pazar
KTLEV / 10:00	FORTE / 14:00		UMPAS / 10:00	CEMZY / 11:00 ADGYO / 14:00		LKMNH / 16:30
3. hafta						
17 Mart 2025 Pazartesi	18 Mart 2025 Salı	19 Mart 2025 Çarşamba	20 Mart 2025 Perşembe	21 Mart 2025 Cuma	22 Mart 2025 Cumartesi	23 Mart 2025 Pazar
QNBTR / 11:00	AKCNS / 10:00	BASCM / 11:00 ONCSM / 14:00 AKGRT / 15:00 AGESA / 16:00	ISGYO / 10:00 LILAK / 10:00 SEKFK / 10:30 KONYA / 11:00 ISYAT / 14:00 TKNSA / 14:00	OZGYO / 09:00 POLTK / 11:00 TSGYO / 11:00 TTRAK / 13:00 CEMTS / 14:00 LIDFA / 14:00	NUHCM / 14:00	
4. hafta						
24 Mart 2025 Pazartesi	25 Mart 2025 Salı	26 Mart 2025 Çarşamba	27 Mart 2025 Perşembe	28 Mart 2025 Cuma	29 Mart 2025 Cumartesi	30 Mart 2025 Pazar
MAALT / 09:30 ANHYT / 10:00 ENJSA / 11:00 OYYAT / 11:00 PRZMA / 12:00 AKBNK / 14:00 ISGSY / 14:00 OTKAR / 15:30 TSKB / 15:00	HTTBT / 10:00 ISFIN / 10:00 SISE / 10:00 KSTUR / 10:30 FMIZP / 11:00 OYAYO / 11:00 DERHL / 14:00 TOASO / 14:30	CRFSA / 09:00 ALBRK / 10:00 FROTO / 10:00 ISDMR / 10:00 ISMEN / 10:00 KORDS / 10:00 TAVHL / 10:00 ANSGR / 10:30 DGGYO / 11:00 INVEO / 11:00 PKENT / 11:00 EGEEN / 13:00 BRISA / 14:00 EREGL / 14:00 GEDIK / 14:00 YKBNK / 15:00	AFYON / 09:00 DYOBY / 09:30 DOAS / 10:00 FADE / 10:00 GARAN / 10:00 GENIL / 10:00 TUPRS / 10:00 ICBCT / 10:30 CIMSA / 10:30 PRKAB / 10:30 PSDTC / 10:30 SKYMD / 10:30 DZGYO / 11:00 EBEBK / 11:00 QNBTR / 11:00 SELEC / 11:00 ISATR, ISBTR, ISCTR, ISKUR / 11:00 VKING / 11:00 PETUN / 12:00 ALVES / 14:00 CELHA / 14:00 SAHOL / 14:00 VSNMD / 14:00 AYGAZ / 15:00	ARCLK / 09:30 PNSUT / 09:30 OYAKC / 10:00 PGSUS / 10:00 KARTN / 10:30 MNDRS / 10:30 AKMGY / 11:00 AYCES / 11:00 QNBFK / 11:00 SEGYO / 11:00 KLYPV / 11:00 PINSU / 12:00 BUCIM / 14:00 ENKAI / 14:00 HURGZ / 14:00		
31 Mart 2025 Pazartesi						

Kaynak: Deniz Yatırım Strateji ve Araştırma, KAP

## KAP Haberleri

Hisse	Haber
KOZAL	Yönetim Kurulumuz, Şirketimiz mülkiyetindeki İstanbul İli Beşiktaş İlçesi Bebek Mahallesi 1259 ada 132 -133 parsel'de bulunan gayrimenkulümüzün satışının yapılması amacıyla; Muhammen bedel olan 950.000.000 TL + KDV'den az olmamak kaydıyla, gayrimenkul satış şartnamesi ile ihale düzenlenmesi ve ihale sürecini yönetmek üzere "İhale Komisyonu" kurulmasına, ihalenin 06.05.2025 tarih ve saat 14:00'de, şirketimiz adresi olan Uğur Mumcu mahallesi FSM Bulvarı N310 Yenimahalle Ankara adresinde, açık teklif - açık artırma yoluyla yapılmasına, oy birliği ile karar verilmiştir.
THYAO	14.02.2023 tarihli Yönetim Kurulu kararı ile başlatılan pay geri alım programı kapsamında; 24.03.2025 tarihinde BORSANİSTANBUL A.Ş. nezdinde pay başına 296.50 -297.75 TL (ağırlıklı ortalama 297,04 TL) fiyat aralığından toplam 67,500 TL nominal tutarlı pay geri alınmıştır. Bu işlemlerle birlikte, geri alınan payların toplam nominal değeri 5.774.544 TL olup, Şirket sermayesine oranı %0,42'ye ulaşmıştır. (Geri Alım Programı Çerçevesinde; Azami Pay Sayısı: 69 milyon / Ayriyan Fonun Tutanı: 9 milyar TL)(Toplam: 5.774.544 adet pay yaklaşık 922,406,445 TL karşılığında 159,74 TL ortalama fiyat ile geri alınmıştır.)(Ayrılmış Bütçeden kalan tutar: 8.077.593.555 TL)

Kaynak: Deniz Yatırım Strateji ve Araştırma, KAP

## Pay geri alımları

Tarih	Hisse	Şirket	Bulunduğu endeks	Sektör	Alınan pay senedi	Fiyat aralığı (TL)	Nominal değer (TL)	Sermaye oranı (%)
24.03.2025	BIMAS	Bim Birleşik Mağazalar	XU030:IS	Perakende	400,000	406.479	13,000,000	2.14%
24.03.2025	LKMNH	Lokman Hekim	XUHIZ:IS	Sağlık	102,287	16.31 - 17.16	2,227,588	1.03%

Kaynak: Deniz Yatırım Strateji ve Araştırma Bölümü, KAP

Baz alınan hisseler Deniz Yatırım Strateji ve Araştırma Bölümü araştırma kapsamıdır.

## Teknik yorum

### BIST 100 endeksi

Dün endeks +2.82% değişimle 9299.36 seviyesinde kapattı. İşlem hacmi yüksek seviyede gerçekleşti. Gün boyu tepki alımlarının devam ettiği endeks pozitif kapanış gerçekleştirdi. 9450-9600 bandını kuvvetli direnç bölgesi olarak görüyoruz ve endekste bu seviyede tekrardan satış baskısının görülebileceğini / bu seviyede dengelenebileceğini düşünüyoruz. 5 g Ort. 9763,49 22 g. Ort. 10057,01 seviyesindedir. Destek olarak 9050 ve 9200, direnç olarak 9450 ve 9600 takip ediyoruz. Bu sabah yatay açılış ve sonrasında 9200 – 9450 arasında işlem aktivitesi bekliyoruz.

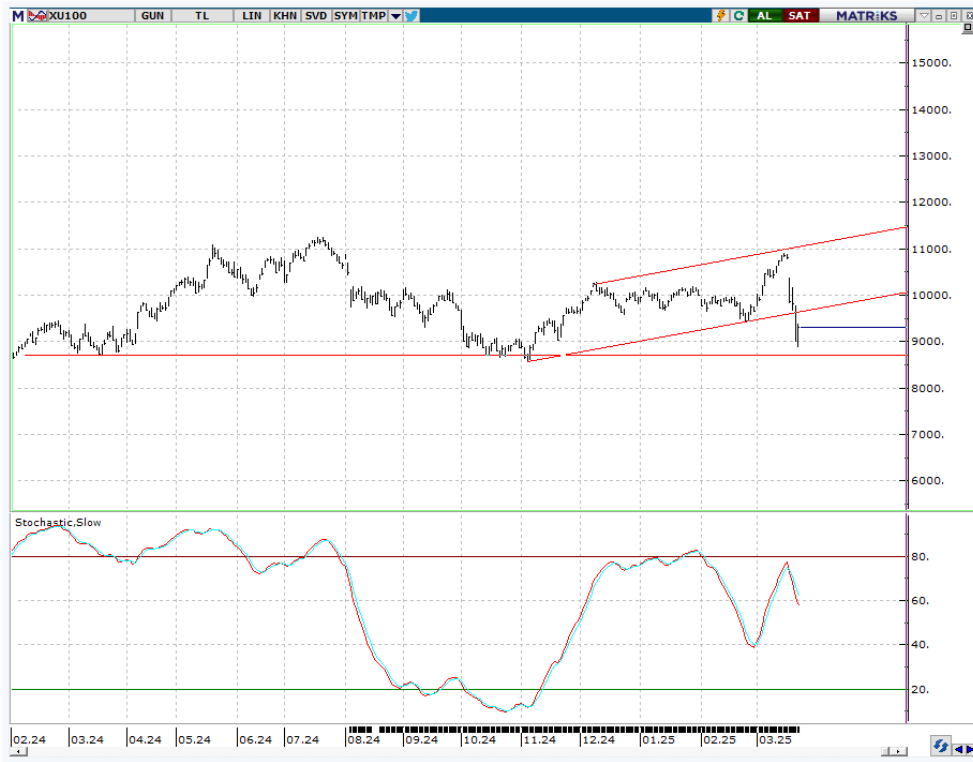

## VIOP - X30Y vade teknik analiz

Dün vadeli endeks günü +4.47% değişimle 10524.00 seviyesinde kapattı. İşlem hacmi yüksek seviyede gerçekleşti. Vadeli endeks volatil bir gün boyunca gelen tepki alımlarıyla pozitif işlem gördü ve kapanış gerçekleştirdi. 10500 kritik seviye olarak takip ediyoruz ve bu seviye üstünde kaldıkça tepki alımlarının devamı beklenebilir. Bu durumda hedef / direnç 10950 olur görüşünderiz. 5g. Ort. 11033,20 22 g. Ort. 11642,18 seviyelerindedir. Destek olarak 10220 ve 10400, direnç olarak ise 10580 ve 10950 takip ediyoruz. Bu sabah yatay açılış ve sonrasında 10400– 10850 arasında işlem aktivitesi bekliyoruz.

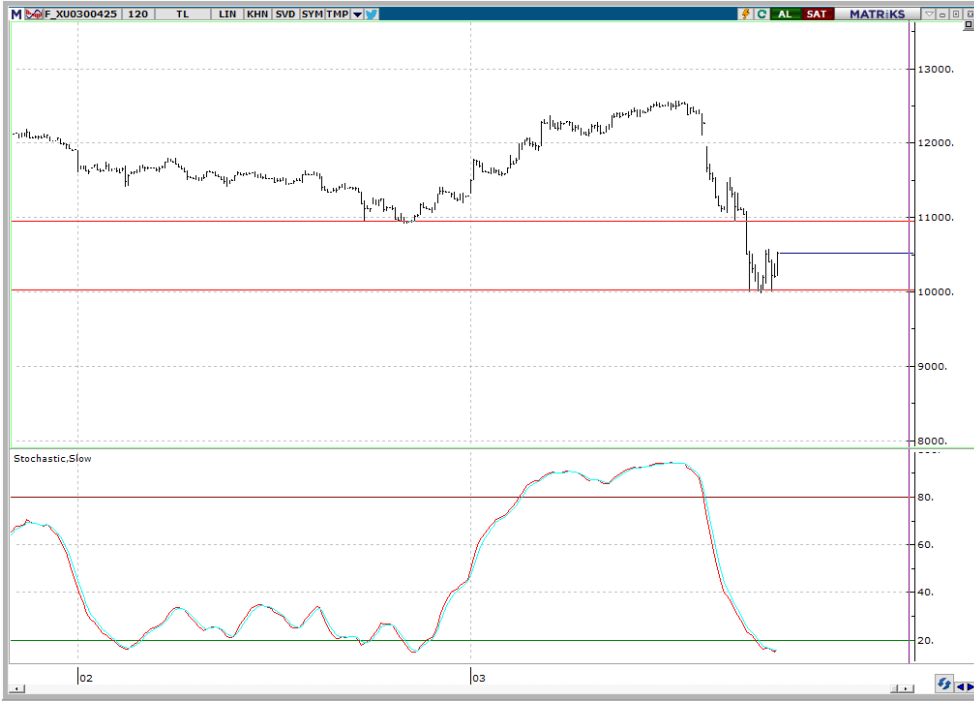

## BIST 100 endeks ağırlıkları ve puan katkıları

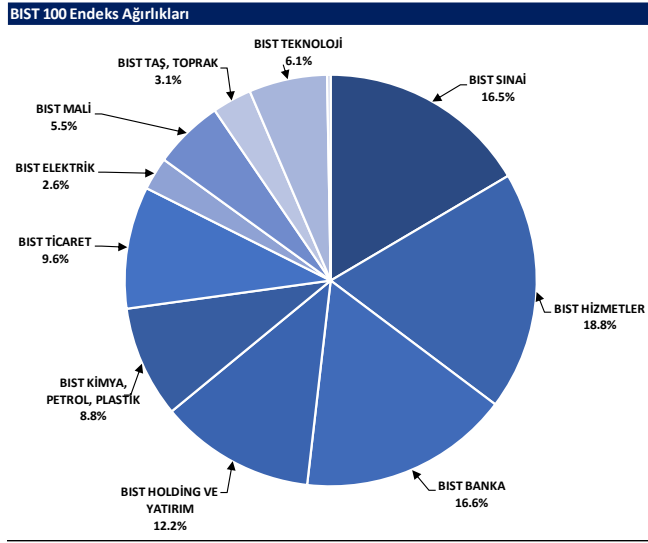

Kaynak: Deniz Yatırım Strateji ve Araştırma Bölümü hesaplamaları, Rasyonet

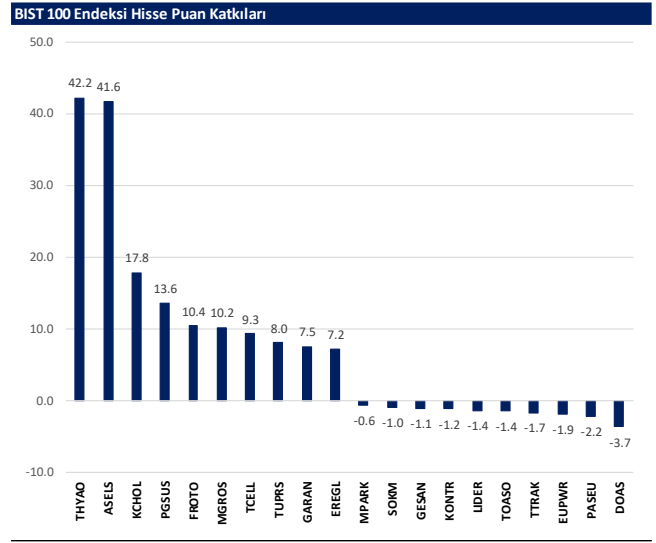

Kaynak: Deniz Yatırım Strateji ve Araştırma Bölümü hesaplamaları, Rasyonet

## BIST endekslerine ait performanslar

BIST Endeksleri	Endeks Açıklaması	24.03.2025	21.03.2025	Günlük değişim	31.12.2024	Yıl başlangıcından değişim
XU100	BIST 100	9299	9045	2.8%	9831	-5%
XU30	BIST 30	10215	9905	3.1%	10756	-5%
XU50	BIST 50	8251	8006	3.1%	8657	-5%
XBANK	BIST BANKA	12387	12376	1.7%	14555	-14%
XUTUM	BIST TÜM	10850	10591	2.5%	11454	-5%
XUMAL	BIST MALİ	10759	10546	2.0%	11758	-8%
XG30S	BIST 30 AĞIRLIK SINIRLAMALI 10	10451	10133	3.1%	11004	-5%
XI00S	BIST 100 AĞIRLIK SINIRLAMALI 10	9301	9046	2.8%	9833	-5%
XBANA	BIST ANA	28216	27704	1.8%	30646	-5%
XBLSM	BIST BİLİŞİM	4642	4455	4.2%	4875	-5%
XELKT	BIST ELEKTRİK	440	436	0.8%	512	-14%
XFINK	BIST FIN. KIR. FAKTORİNG	5547	5585	-0.7%	3875	43%
XGIDA	BIST GIDA, İÇECEK	10219	9945	2.8%	11496	-11%
XGMYO	BIST GAYRİMENKUL Y.O.	3386	3387	0.0%	3588	-6%
XHARZ	BIST HALKA ARZ	91757	90200	1.7%	93305	-2%
XHOLD	BIST HOLDİNG VE YATIRIM	8423	8185	2.9%	8914	-6%
XILTM	BIST İLETİŞİM	2288	2229	2.6%	2326	-2%
XINSA	BIST İNŞAAT	13636	13500	1.0%	11506	19%
XKAGT	BIST ORMAN, KAĞIT, BASIM	5281	5232	0.9%	5624	-6%
XKMYA	BIST KİMYA,PETROL,PLASTİK	10489	10320	1.6%	11536	-9%
XKOBI	BIST KOBI SANAYİ	23575	23155	1.8%	26006	-9%
XKURY	BIST KURUMSAL YÖNETİM	8099	7836	3.4%	8254	-2%
XMADN	BIST MADENÇİLİK	7730	7468	3.5%	7052	10%
XMANA	BIST METAL ANA	14911	14735	1.2%	16396	-9%
XMESY	BIST METAL EŞYA, MAKİNA	19744	19435	1.6%	21119	-7%
XSDA	BIST ADANA	52794	52067	1.4%	59941	-12%
XSANK	BIST ANKARA	22341	21461	4.1%	18440	21%
XSANT	BIST ANTALYA	8357	8211	1.8%	9914	-16%
XSBAL	BIST BALIKESİR	8384	8231	1.9%	10126	-17%
XSBRU	BIST BURSA	12942	12904	0.3%	15042	-14%
XSDNZ	BIST DENİZLİ	6725	6693	0.5%	7453	-10%
XSGRT	BIST SİĞORTA	58259	57162	1.9%	66509	-12%
XSIST	BIST İSTANBUL	12316	11956	3.0%	12784	-4%
XSIZM	BIST İZMİR	13363	13102	2.0%	14591	-8%
XSKAY	BIST KAYSERİ	26333	25976	1.4%	33099	-20%
XSKOC	BIST KOCAELİ	23340	22807	2.3%	23606	-1%
XSKON	BIST KONYA	7687	7510	2.3%	8768	-12%
XSPOR	BIST SPOR	2883	2775	3.9%	3162	-9%
XSTKR	BIST TEKİRDAĞ	37774	37126	1.7%	43602	-13%
XTAST	BIST TAŞ, TOPRAK	14352	13990	2.6%	14103	2%
XTCRT	BIST TİCARET	20807	20483	1.6%	25386	-18%
XTEKS	BIST TEKSTİL, DERİ	3145	3150	-0.2%	3757	-16%
XTM25	BIST TEMETTÜ 25	12305	12061	2.0%	13926	-12%
XTMTU	BIST TEMETTÜ	10035	9793	2.5%	10754	-7%
XTRZM	BIST TÜRİZM	1202	1191	1.0%	1301	-8%
XTUMY	BIST TÜM-100	34320	33859	1.4%	36091	-5%
XUHZ	BIST HİZMETLER	9058	8830	2.6%	9589	-6%
XULAS	BIST ULAŞTIRMA	36750	34831	5.5%	33949	8%
XUSIN	BIST SINAI	12145	11920	1.9%	13054	-7%
XUSRD	BIST SÜRDÜRÜLEBİLİRLİK	12785	12432	2.8%	13486	-5%
XUTEK	BIST TEKNOLOJİ	18195	16998	7.0%	13943	30%
XYLDZ	BIST YILDIZ	10182	9927	2.6%	10726	-5%
XYORT	BIST MENKUL KIYIM Y.O.	2889	2873	0.6%	3567	-19%
XYU10	BIST 100-30	16530	16211	2.0%	17660	-6%
XI0XB	BIST BANKA DIŞI LİKİT 10	11347	10909	4.0%	11395	0%
XAKUR	BIST ARACI KURUMLAR	44980	43080	4.4%	49719	-10%
XLBNK	BIST LİKİT BANKA	11197	10979	2.0%	12876	-13%
XTKJS	BIST TEKNOLOJİ AĞIRLIK SINIRLAMALI	21988	20854	5.4%	20007	10%

Kaynak: Deniz Yatırım Strateji ve Araştırma, Rasyonet

## Seçilmiş BIST Endekslerine Ait Günlük Performanslar

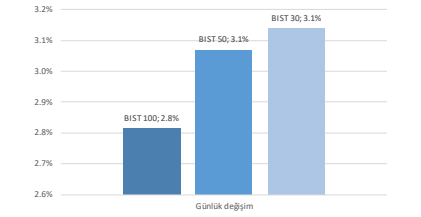

Kaynak: Deniz Yatırım Strateji ve Araştırma Bölümü hesaplamaları, Rasyonet

## Seçilmiş BIST Endekslerine Ait Günlük Performanslar

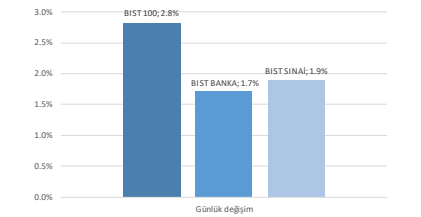

Kaynak: Deniz Yatırım Strateji ve Araştırma Bölümü hesaplamaları, Rasyonet

## BIST 100

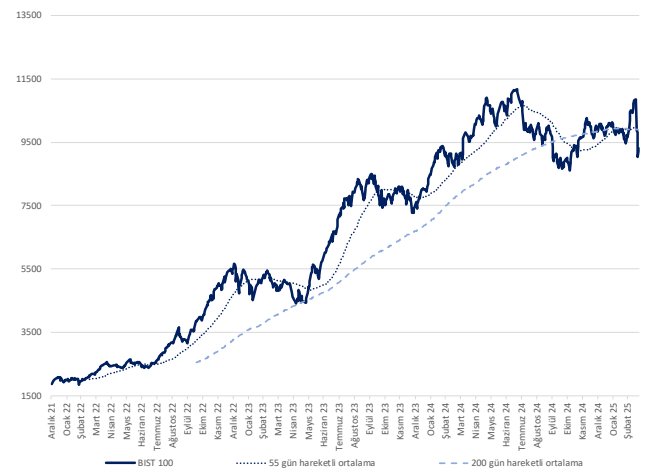

Kaynak: Deniz Yatırım Strateji ve Araştırma, Rasyonet

## Endeks Performansları

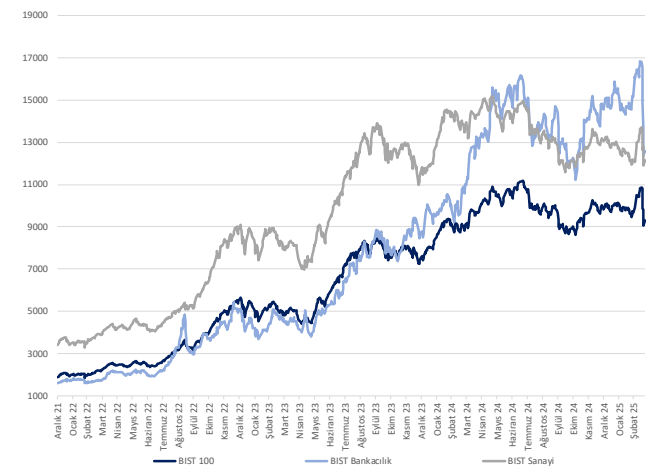

Kaynak: Deniz Yatırım Strateji ve Araştırma, Rasyonet



## Günlük bazda seçilmiş indikatörler puanlama sistemi



## DENİZ YATIRIM STRATEJİ &amp; ARAŞTIRMA | BIST 100 ENDEKSİ GÜNLÜK BAZDA SEÇİLMİŞ İNDİKATÖRLER PUANLAMA SİSTEMİ

Hisse senedi	Son kapanış	Önceki gün kapanış	Değişim	İşlem Hacmi (milyon)	RSI	MACD	İşlem Hacmi > 3 gün ort.	RSI > 5 gün ort.	RSI < 70.0	RSI > 30.0	MACD > 5 gün ort.	MACD > 0	Son Kapanış > 3 gün ort.	Önceki Puan	Puan
MİTAK	40.20	36.56	9.96%	1,431.55	53.98	0.96	✓	✓	✓	✓	x	✓	✓	28.5	87.5
ASELS	120.40	110.50	8.96%	8,522.70	64.49	7.71	✓	x	✓	✓	x	✓	✓	28.5	78.5
DOHOL	14.42	13.55	6.42%	534.59	52.12	0.17	✓	✓	✓	✓	x	✓	✓	28.5	78.5
PGUSL	257.25	239.40	7.46%	3,376.89	49.82	5.35	✓	x	✓	✓	x	✓	✓	28.5	78.5
AKSA	11.07	10.58	4.63%	256.10	35.33	0.22	✓	✓	✓	✓	x	✓	✓	8.0	75.0
FENER	45.52	43.22	5.32%	401.68	42.13	1.01	✓	✓	✓	✓	x	x	✓	16.0	75.0
THYAO	303.00	285.75	6.04%	16,540.58	43.03	2.10	✓	✓	✓	✓	x	x	✓	16.0	75.0
ALTNY	96.95	93.50	3.69%	1,764.27	65.32	5.02	x	x	✓	✓	x	✓	✓	66.0	66.0
ANHTT	95.65	90.70	5.46%	261.28	41.49	0.65	✓	x	✓	✓	x	x	✓	16.0	66.0
BTGIM	3.91	3.73	4.83%	153.64	41.49	0.04	✓	x	✓	✓	x	x	✓	16.0	66.0
TKFEN	130.00	129.30	0.54%	2,717.48	87.18	13.64	x	✓	x	✓	✓	✓	✓	91.0	66.0
VAKBN	23.76	22.26	6.74%	2,057.13	39.29	0.33	✓	x	✓	✓	x	x	✓	8.0	66.0
ALARK	86.10	80.40	7.09%	1,118.00	53.46	0.59	x	✓	✓	✓	x	✓	✓	28.5	62.5
BRHAT	1,832.00	1,825.00	0.38%	187.58	46.32	20.02	✓	x	✓	✓	x	x	✓	28.5	53.5
CINVA	49.34	47.16	4.62%	985.48	48.27	0.26	✓	x	✓	✓	x	x	✓	28.5	53.5
FROTO	1,042.00	995.50	4.67%	2,066.73	59.77	30.60	x	x	✓	✓	x	✓	✓	28.5	53.5
GOLTS	405.00	396.50	2.14%	130.97	44.56	2.72	✓	x	✓	✓	x	x	✓	28.5	53.5
HALKB	20.16	18.33	9.98%	1,467.10	49.19	0.26	✓	x	✓	✓	x	✓	✓	28.5	53.5
İSMEN	44.50	42.46	4.80%	916.62	45.39	0.86	✓	x	✓	✓	x	✓	✓	28.5	53.5
KOÇUL	162.60	153.60	5.86%	4,384.42	46.12	1.08	✓	x	✓	✓	x	x	✓	28.5	53.5
KOZAA	74.80	71.90	4.03%	537.88	50.88	0.75	x	x	✓	✓	x	✓	✓	28.5	53.5
OYAKK	30.86	30.10	2.52%	608.44	62.27	1.31	x	x	✓	✓	x	✓	✓	41.0	53.5
SKBNK	4.15	3.95	5.06%	293.81	51.61	0.05	x	x	✓	✓	x	✓	✓	28.5	53.5
TARBD	156.80	155.70	0.71%	280.18	39.83	0.01	✓	x	✓	✓	x	x	✓	28.5	53.5
ULKER	117.80	113.90	3.97%	2,535.56	44.74	1.59	✓	x	✓	✓	x	x	✓	28.5	53.5
YEDOT	53.60	51.30	2.53%	548.56	46.31	0.68	✓	x	✓	✓	x	x	✓	28.5	53.5
İYHVO	8.41	8.03	4.73%	71.00	36.20	0.41	x	x	✓	✓	x	x	✓	8.0	50.0
MGRSS	480.00	449.00	6.90%	1,654.13	36.89	21.01	x	✓	✓	✓	x	x	✓	8.0	50.0
ALFAS	46.94	46.58	0.77%	162.40	31.04	3.55	x	x	✓	✓	x	x	✓	16.0	41.0
ANSGR	98.05	97.75	0.31%	612.77	35.88	1.83	✓	x	✓	✓	x	x	✓	16.0	41.0
ASTOR	97.35	94.70	2.80%	1,916.89	36.06	2.39	✓	x	✓	✓	x	x	✓	16.0	41.0
BESA	15.38	14.69	4.70%	152.05	40.48	0.19	x	x	✓	✓	x	x	✓	15.0	41.0
BSOKE	12.50	11.95	4.60%	128.48	44.31	0.09	x	x	✓	✓	x	x	✓	16.0	41.0
CLBFI	2,520.00	2,557.50	-1.47%	398.12	64.42	121.79	x	x	✓	✓	✓	x	✓	66.0	41.0
ENKAI	59.70	59.45	0.42%	2,750.71	64.83	2.46	x	x	✓	✓	✓	x	✓	41.0	41.0
KARSN	10.25	10.20	0.49%	200.82	37.24	0.07	✓	x	✓	✓	x	x	✓	28.5	41.0
NTHOL	36.02	35.64	1.07%	167.72	31.95	1.20	✓	x	✓	✓	x	x	✓	16.0	41.0
PEFKM	16.08	15.91	1.71%	1,030.60	36.55	0.14	x	x	✓	✓	x	x	✓	15.0	41.0
SELEC	64.75	62.15	4.18%	92.80	42.80	0.75	x	x	✓	✓	x	x	✓	16.0	41.0
TAVHL	247.70	240.80	2.87%	938.87	45.01	2.91	x	x	✓	✓	x	x	✓	16.0	41.0
TURSG	16.54	15.70	5.35%	236.30	46.55	0.09	✓	x	✓	✓	x	x	✓	16.0	41.0
GURBR	243.00	242.60	0.16%	1,900.86	28.98	2.70	✓	x	✓	✓	x	x	✓	20.5	33.0
İSCTR	12.31	12.07	1.99%	15,259.83	22.11	0.30	x	x	✓	✓	x	x	✓	8.0	33.0
TSKB	10.16	10.09	0.69%	932.53	24.47	0.39	✓	x	✓	✓	x	x	✓	8.0	33.0
ARCLK	141.20	137.70	2.54%	376.04	52.96	3.56	x	x	✓	✓	x	x	✓	28.5	28.5
CVKMD	8.87	8.86	0.11%	243.48	37.35	0.03	x	x	✓	✓	x	x	✓	28.5	28.5
DOAS	210.30	222.40	-5.44%	1,280.40	48.63	9.13	x	x	✓	✓	x	x	✓	28.5	28.5
EĞEEN	9,185.00	9,090.00	1.05%	303.89	44.85	65.09	x	x	✓	✓	x	x	✓	28.5	28.5
KOÇER	111.39	111.09	3.17%	3,216.41	50.10	0.14	x	x	✓	✓	x	x	✓	41.0	28.5
KOZAL	24.26	23.52	3.15%	1,928.47	47.38	0.26	x	x	✓	✓	x	x	✓	28.5	28.5
KRDMO	28.54	28.74	-0.70%	2,548.30	42.83	0.65	x	x	✓	✓	x	x	✓	28.5	28.5
LIDER	175.20	183.00	-4.26%	71.24	55.89	9.39	x	x	✓	✓	x	x	✓	41.0	28.5
MAGEN	25.78	25.60	0.70%	119.25	46.47	0.60	x	x	✓	✓	x	x	✓	28.5	28.5
OTKAR	456.75	451.25	1.22%	185.35	53.71	15.38	x	x	✓	✓	x	x	✓	28.5	28.5
PAKSE	35.64	35.48	0.45%	1,939.62	48.57	0.93	x	x	✓	✓	x	x	✓	16.0	28.5
SDTRT	201.80	199.10	1.36%	280.96	50.31	3.02	x	x	✓	✓	x	x	✓	28.5	28.5
TTKOM	47.10	45.64	3.20%	1,682.13	41.23	0.23	x	x	✓	✓	x	x	✓	28.5	28.5
TTIRAK	807.00	827.00	-2.42%	626.03	61.65	37.38	x	x	✓	✓	x	x	✓	78.5	28.5
TUKAS	1.95	1.96	-0.51%	146.17	41.97	0.01	x	x	✓	✓	x	x	✓	28.5	28.5
TUPRS	138.00	135.60	1.77%	3,661.00	50.17	1.35	x	x	✓	✓	x	x	✓	28.5	28.5
AŞEFS	157.10	157.10	0.00%	1,859.87	36.78	0.88	x	x	✓	✓	x	x	✓	16.0	16.0
AGHOL	284.75	276.75	2.89%	331.60	37.86	3.04	x	x	✓	✓	x	x	✓	16.0	16.0
AKSEN	31.84	31.10	2.38%	203.73	33.15	1.11	x	x	✓	✓	x	x	✓	8.0	16.0
BRSAN	343.50	337.75	1.70%	247.16	38.14	5.16	x	x	✓	✓	x	x	✓	16.0	16.0
CANTE	1.38	1.37	0.73%	209.53	41.32	0.01	x	x	✓	✓	x	x	✓	16.0	16.0
CCOLA	52.55	50.40	4.27%	485.16	43.47	0.37	x	x	✓	✓	x	x	✓	16.0	16.0
CWENE	15.70	15.58	0.77%	96.63	32.17	0.54	x	x	✓	✓	x	x	✓	16.0	16.0
ECILC	40.12	39.50	1.57%	105.96	36.96	0.56	x	x	✓	✓	x	x	✓	16.0	16.0
ENERY	3.16	3.14	0.64%	94.27	33.62	0.09	x	x	✓	✓	x	x	✓	16.0	16.0
ENUSA	56.10	55.05	1.91%	507.15	35.33	0.49	x	x	✓	✓	x	x	✓	16.0	16.0
EREGL	21.70	21.10	2.84%	5,275.46	38.16	0.05	x	x	✓	✓	x	x	✓	28.5	16.0
GARAN	110.80	107.20	3.36%	6,725.06	30.20	3.02	x	x	✓	✓	x	x	✓	8.0	16.0
GESAN	43.12	45.60	-5.84%	740.26	34.43	0.30	x	x	✓	✓	x	x	✓	28.5	16.0
KISER	28.64	28.70	-0.21%	42.89	31.43	0.72	x	x	✓	✓	x	x	✓	16.0	16.0
KONYA	5,332.50	5,290.00	0.80%	90.72	37.05	104.31	x	x	✓	✓	x	x	✓	16.0	16.0
MAVI	66.00	64.50	2.33%	625.71	41.17	0.68	x	x	✓	✓	x	x	✓	16.0	16.0
REDRD	10.81	10.86	-0.46%	684.64	34.01	0.31	x	x	✓	✓	x	x	✓	16.0	16.0
SASA	3.33	3.06	3.31%	2,048.24	36.25	0.02	x	x	✓	✓	x	x	✓	28.5	16.0
SISE	36.26	35.10	3.30%	2,033.81	42.24	0.01	x	x	✓	✓	x	x	✓	28.5	16.0
SOKM	33.42	34.36	-2.74%	728.22	31.02	0.58	x	x	✓	✓	x	x	✓	16.0	16.0
TCELL	89.60	87.40	2.52%	4,454.83	31.28	2.33	x	x	✓	✓	x	x	✓	8.0	16.0
TMSN	91.85	91.65	0.22%	93.38	30.14	3.33	x	x	✓	✓	x	x	✓	8.0	16.0
TSPOR	0.97	0.94	3.19%	243.88	44.96	0.01	x	x	✓	✓	x	x	✓	16.0	16.0
AGROT	7.71	7.56	1.98%	233.70	26.78	0.37	x	x	✓	✓	x	x	✓	8.0	8.0
AKBNK	53.95	53.75	0.37%	17,391.70	24.43	1.63	x	x	✓	✓	x	x	✓	8.0	8.0
AKFYE	14.95	14.91	0.27%	69.97	27.44	0.46	x	x	✓	✓	x	x	✓	8.0	8.0
ARDYZ	25.72	24.94	3.13%	103.38	28.99	1.73	x	x	✓	✓	x	x	✓	8.0	8.0
BIMAS	414.00	409.50	1.10%	10,118.00	24.72	23.20	x	x	✓	✓	x	x	✓	8.0	8.0
EKOYD	12.07	12.15	-0.66%	4,396.21	28.64	0.24	x	x	✓	✓	x	x	✓	8.0	8.0
EUPWR	27.60	30.60	-9.80%	922.74	27.85	0.62	x	x	✓	✓	x	x	✓	15.0	8.0
HEKTS	3.07	3.06	0.33%	334.73	28.27	0.07	x	x	✓	✓	x	x	✓	8.0	8.0
KONTR	26.36	27.34	-3.58%	1,103.28	26.80	1.12	x	x	✓	✓	x	x	✓	8.0	8.0
MPARK															

## Son 90 güne ait dip-zirve analizi



## DENİZ YATIRIM STRATEJİ &amp; ARAŞTIRMA | BIST 100 ENDEKSİ DİP-ZİRVE ANALİZİ

Hisse	Son kapanış	Önceki kapanış	Değişim %	Son 90 gün zirvesi	Son 90 gün dip	Zirveye uzaklık	Dibe uzaklık	Zirveyi geçti mi?
AEFES	157.10	155.70	0.9%	237.50	155.70	51%	1%	x
AGHOL	284.75	276.75	2.9%	379.50	276.75	33%	3%	x
AGROT	7.71	7.56	2.0%	14.35	7.56	86%	2%	x
AKBNK	53.95	53.75	0.4%	75.10	52.20	39%	3%	x
AKFYE	14.95	14.91	0.3%	20.70	14.91	38%	0%	x
AKSA	11.07	10.58	4.6%	13.35	8.62	21%	22%	x
AKSEN	31.84	31.10	2.4%	42.58	31.10	34%	2%	x
ALARK	86.10	80.40	7.1%	101.00	75.80	17%	12%	x
ALFAS	46.94	46.58	0.8%	84.85	46.58	81%	1%	x
ALTNY	96.95	93.50	3.7%	96.95	67.05	-	31%	✓
ANHYT	95.65	90.70	5.5%	112.10	86.00	17%	10%	x
ANSGR	98.05	97.75	0.3%	116.60	81.85	19%	17%	x
ARCLK	141.20	137.70	2.5%	151.50	122.20	7%	13%	x
ARDYZ	25.72	24.94	3.1%	42.44	24.94	65%	3%	x
ASELS	120.40	110.50	9.0%	123.40	65.89	2%	45%	x
ASTOR	97.35	94.70	2.8%	128.00	91.60	31%	6%	x
BERA	15.38	14.69	4.7%	18.09	13.84	18%	10%	x
BIMAS	414.00	409.50	1.1%	579.50	409.50	40%	1%	x
BRSAN	343.50	337.75	1.7%	470.50	337.75	37%	2%	x
BRYAT	1832.00	1825.00	0.4%	2270.00	1704.00	24%	7%	x
BSOKE	12.50	11.95	4.6%	16.16	10.09	29%	19%	x
BTCIM	3.91	3.73	4.8%	4.93	3.73	26%	5%	x
CANTE	1.38	1.37	0.7%	1.80	1.36	30%	1%	x
CCOLA	52.55	50.40	4.3%	63.15	47.26	20%	10%	x
CIMSA	49.34	47.16	4.6%	56.50	38.58	15%	22%	x
CLEBI	2520.00	2557.50	-1.5%	2600.00	1874.00	3%	26%	x
CVKMD	8.87	8.86	0.1%	11.12	7.99	25%	10%	x
CWENE	15.70	15.58	0.8%	26.36	15.58	68%	1%	x
DOAS	210.30	222.40	-5.4%	243.70	170.60	16%	19%	x
DOHOL	14.42	13.55	6.4%	15.59	12.93	8%	10%	x
ECILC	40.12	39.50	1.6%	49.98	39.50	25%	2%	x
EGENE	9185.00	9090.00	1.0%	11075.00	8602.50	21%	6%	x
EKGYO	12.07	12.15	-0.7%	16.24	11.21	35%	7%	x
ENERY	3.16	3.14	0.6%	4.76	3.14	51%	1%	x
ENISA	56.10	55.05	1.9%	67.00	55.05	19%	2%	x
ENKAI	59.70	59.45	0.4%	61.10	46.80	2%	22%	x
EREGL	21.70	21.10	2.8%	27.00	21.10	24%	3%	x
EUPWR	27.60	30.60	-9.8%	38.90	27.60	41%	-	x
FENER	45.52	43.22	5.3%	58.70	40.20	29%	12%	x
FROTO	1042.00	995.50	4.7%	1083.60	882.50	4%	15%	x
GARAN	110.80	107.20	3.4%	143.50	107.20	30%	3%	x
GESAN	43.12	45.60	-5.4%	56.70	43.12	31%	-	x
GOLTS	405.00	396.50	2.1%	519.50	377.50	28%	7%	x
GURBF	243.00	242.60	0.2%	315.25	206.80	30%	15%	x
HALKB	20.16	18.33	10.0%	22.40	15.51	11%	23%	x
HEKTS	3.07	3.06	0.3%	4.29	3.06	40%	0%	x
IEYHO	8.41	8.03	4.7%	12.26	8.03	46%	5%	x
ISCTR	12.31	12.07	2.0%	16.31	12.07	32%	2%	x
ISMEN	44.50	42.46	4.8%	53.15	37.60	19%	16%	x
KARSN	10.25	10.20	0.5%	13.14	10.05	28%	2%	x
KCAER	11.39	11.04	3.2%	15.46	9.92	36%	13%	x
KCHOL	162.60	153.60	5.9%	201.00	149.50	24%	8%	x
KILSR	28.64	28.70	-0.2%	40.20	28.64	40%	-	x
KONTR	26.36	27.34	-3.6%	49.52	26.36	88%	-	x
KONYA	5332.50	5290.00	0.8%	7800.00	5290.00	46%	1%	x
KOZAA	74.80	71.90	4.0%	80.10	64.90	7%	13%	x
KOZAL	24.26	23.52	3.1%	27.58	19.60	14%	19%	x
KRDMD	28.54	28.74	-0.7%	33.86	25.06	19%	12%	x
LIDER	175.20	183.00	-4.3%	195.60	119.60	12%	32%	x
MAGEN	25.78	25.60	0.7%	29.50	18.81	14%	27%	x
MAVI	66.00	64.50	2.3%	91.20	64.50	38%	2%	x
MGROS	480.00	449.00	6.9%	595.50	449.00	24%	6%	x
MIATK	40.20	36.56	10.0%	46.92	31.22	17%	22%	x
MPARK	302.00	305.50	-1.1%	420.75	302.00	39%	-	x
NTHOL	36.02	35.64	1.1%	50.60	35.64	40%	1%	x
ODAS	4.69	4.71	-0.4%	6.83	4.69	46%	-	x
OTKAR	456.75	451.25	1.2%	512.50	389.00	12%	15%	x
OYAKC	30.86	30.10	2.5%	32.18	16.56	4%	46%	x
PASEU	35.64	38.48	-7.4%	39.38	24.32	10%	32%	x
PETKM	16.08	15.81	1.7%	19.48	15.81	21%	2%	x
PGSUS	257.25	239.40	7.5%	282.75	210.30	10%	18%	x
REEDR	10.81	10.86	-0.5%	15.80	10.81	46%	-	x
SAHOL	80.95	80.10	1.1%	108.60	80.10	34%	1%	x
SASA	3.33	3.31	0.6%	4.46	3.31	34%	1%	x
SDTTR	201.80	199.10	1.4%	233.84	179.10	16%	11%	x
SELEC	64.75	62.15	4.2%	85.00	62.15	31%	4%	x
SISE	36.26	35.10	3.3%	44.28	35.10	22%	3%	x
SKBNK	4.15	3.95	5.1%	5.54	3.70	33%	11%	x
SMRTG	30.60	30.66	-0.2%	44.14	30.60	44%	-	x
SOKM	33.42	34.36	-2.7%	43.22	33.42	29%	-	x
TABGD	156.80	155.70	0.7%	179.20	138.00	14%	12%	x
TAVHL	247.70	240.80	2.9%	291.50	240.00	18%	3%	x
TECELL	89.60	87.40	2.5%	109.40	87.40	22%	2%	x
THYAO	303.00	285.75	6.0%	337.75	271.00	11%	11%	x
TKFEN	130.00	129.30	0.5%	130.00	59.65	-	54%	✓
TMSN	91.85	91.65	0.2%	129.30	91.65	41%	0%	x
TOASO	171.00	174.40	-1.9%	230.20	171.00	35%	-	x
TSKB	10.16	10.09	0.7%	13.85	10.09	36%	1%	x
TSPOR	0.97	0.94	3.2%	1.21	0.89	25%	8%	x
TTKOM	47.10	45.64	3.2%	57.60	43.48	22%	8%	x
TRAK	807.00	827.00	-2.4%	856.00	640.00	6%	21%	x
TUKAS	1.95	1.96	-0.5%	2.44	1.84	25%	6%	x
TUPRS	138.00	135.60	1.8%	154.50	123.50	12%	11%	x
TURSG	16.54	15.70	5.4%	18.33	12.21	11%	26%	x
ULKER	117.80	113.30	4.0%	141.70	99.80	20%	15%	x
VAKBN	23.76	22.26	6.7%	28.68	22.20	21%	7%	x
VESTL	48.38	46.76	3.5%	74.70	46.76	54%	3%	x
YEOTK	52.60	51.30	2.5%	60.00	48.06	14%	9%	x
YKBNK	24.20	24.08	0.5%	33.96	24.08	40%	0%	x
ZOREN	3.28	3.24	1.2%	4.63	3.24	41%	1%	x

Kaynak: Deniz Yatırım Strateji ve Araştırma Bölümü hesaplamaları, Rasyonel

## BIST 100 şirketlerinin son 1 ve 3 aydaki rölatif performans durumları

BIST 100'deki şirketlerin son 1 ay negatif rölatif performans gün sayısı

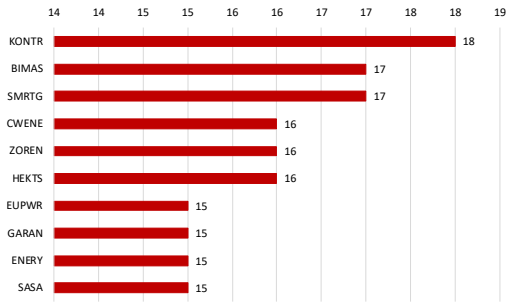

Soldaki grafikte yer alan şirketlerin son 1 ay rölatif performansı

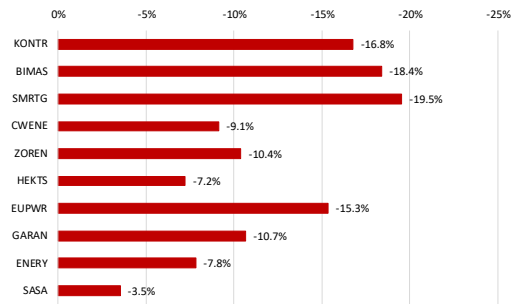

BIST 100'deki şirketlerin son 1 ay pozitif rölatif performans gün sayısı

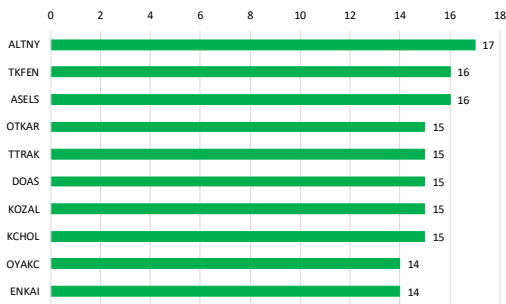

Soldaki grafikte yer alan şirketlerin son 1 ay rölatif performansı

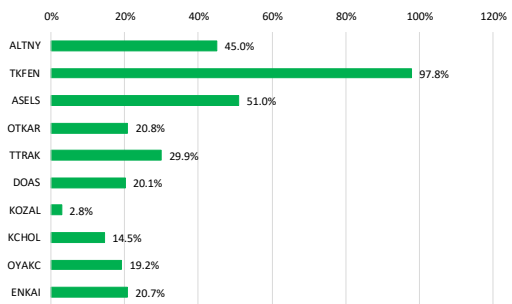

Kaynak: Deniz Yatırım Strateji ve Araştırma Bölümü hesaplamaları, Rasyonet

BIST 100'deki şirketlerin son 3 ay negatif rölatif performans gün sayısı

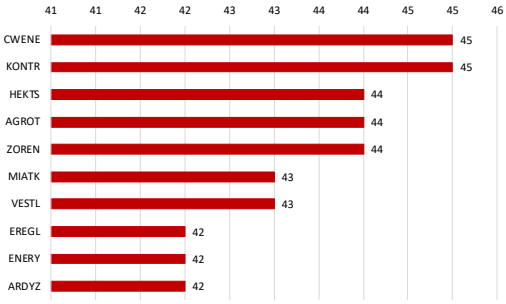

Soldaki grafikte yer alan şirketlerin son 3 ay rölatif performansı

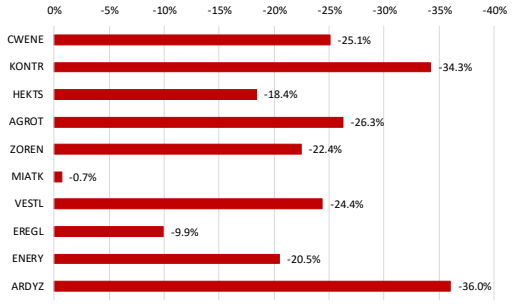

BIST 100'deki şirketlerin son 3 ay pozitif rölatif performans gün sayısı

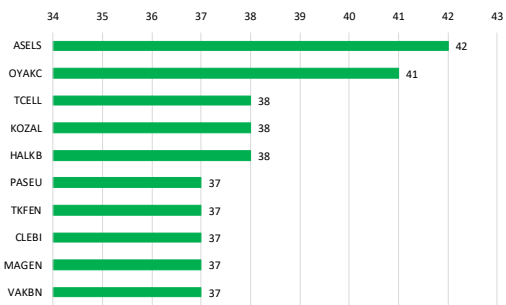

Soldaki grafikte yer alan şirketlerin son 3 ay rölatif performansı

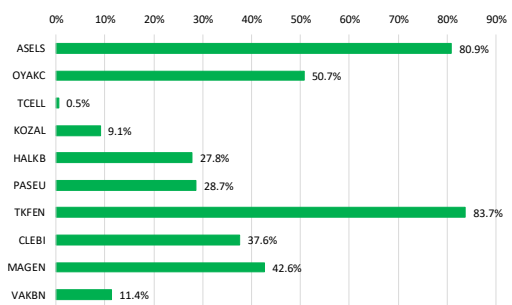

Kaynak: Deniz Yatırım Strateji ve Araştırma Bölümü hesaplamaları, Rasyonet

## Seçilmiş rasyolar



## DENİZ YATIRIM STRATEJİ &amp; ARAŞTIRMA | BIST 100 HIZLI BAKIŞ

Hisse kodu	Şirket İsmi	Sektör	F/K	FD/FAVÖK	FD/SATIŞLAR	Özkaynak karlılığı	Piyasa değeri (milyar TL)	Halka açıklık oranı	BIST 100 payı
AEPES	Anadolu Efes Bira	BIRACILIK VE MEŞRUBAT	7.09	3.08	0.51	15%	33.0	32%	1.1%
AGHOL	Ağ Anadolu Grubu Holding	HOLDİNG	13.39	1.79	0.18	6%	69.3	34%	0.8%
AGROT	Agrotech Yüksek Teknoloji Ve Yatırım	TEKNOLOJİ	27.40	212.84	3.42	6%	9.3	32%	0.1%
AKBNK	Akbank	BANKACILIK	6.62			19%	280.5	52%	3.3%
AKFYE	Akfen Yenilenebilir Enerji	ELEKTRİK	113.72	8.56	4.87	0%	17.9	28%	0.2%
AKSA	Akisa	ENDÜSTRİYEL TEKSTİL	37.84	10.32	1.63	5%	43.0	37%	0.5%
AKSEN	Akisa Enerji	ELEKTRİK	19.45	9.22	2.09	5%	39.0	21%	0.5%
ALARK	Alarko Holding	İNŞAAT, TAHHÜT	21.31		5.21	3%	37.5	37%	0.4%
ALFAS	Alfa Solar Enerji	ELEKTRİK	86.71	30.74	2.30	5%	17.3	20%	0.2%
ALTYN	Altın Savunma Teknolojileri	TEKNOLOJİ	46.65	32.10	12.88	18%	22.8	25%	0.3%
ANHYT	Anadolu Hayat Emek.	SİĞORTA	10.11			53%	41.1	17%	0.5%
ANSGR	Anadolu Sigorta	SİĞORTA	4.51			47%	49.0	35%	0.6%
ARCLK	Argelik	DAYANIKLI TÜKETİM	56.49	8.19	0.43	2%	95.4	13%	1.1%
ARDYZ	Ard Grup Bilgi Teknolojileri	TEKNOLOJİ	11.72	4.79	2.38	15%	4.4	75%	0.1%
ASELS	Aselesan	İLETİŞİM HİZMETLERİ	35.89	18.69	4.70	12%	549.0	26%	6.6%
ASTOR	Astor Enerji	ELEKTRİK	19.33	11.44	3.42	26%	97.2	28%	1.2%
BERA	Bera Holding	HOLDİNG	13.18	4.41	0.56	4%	10.5	64%	0.1%
BIMAS	Bim Birleşik Mağazalar	PERAKENDE	13.52	12.42	0.54	17%	251.4	60%	3.0%
BRŞAN	Borusan Boru Sanayi	DEMİR, ÇELİK TEMEL	17.17	24.85	1.06	-1%	48.7	20%	0.6%
BRVAT	Borusan Yat. Paz.	HOLDİNG	25.34			6%	51.5	13%	0.6%
BSCOE	Balsöke Çimento	ÇİMENTO	11.26	43.33	4.91	40%	20.0	25%	0.2%
BTCIM	Batu Çimento	ÇİMENTO	6.52	13.53	1.89	29%	21.8	49%	0.3%
CANTE	Çan2 Termik	ELEKTRİK	4.25	1.57	-5%	-5%	9.7	51%	0.1%
CCOLA	Coca Cola İçecek	BIRACILIK VE MEŞRUBAT	9.93	7.16	1.26	27%	147.0	25%	1.8%
CİMSA	Çimsa	ÇİMENTO	17.36	11.89	2.15	10%	46.7	45%	0.6%
CLBİE	Celbi	HAVA YOLLARI VE HİZMETLERİ	17.17	11.94	3.28	63%	61.2	12%	0.7%
CVKMB	Çvk Maden İşletmeleri	MAĐENÇİLİK	13.02	13.58	4.46	17%	12.4	36%	0.1%
CWENE	Cw Enerji Mühendislik	ELEKTRİK	42.99	8.95	1.79	4%	15.7	29%	0.2%
DOAS	Doğuş Otomotiv	OTOMOTİV	6.09	2.92	0.26	13%	46.3	39%	0.6%
DOHOL	Doğan Holding	HOLDİNG	8.74	3.46	0.27	7%	37.7	36%	0.5%
ECLIC	Eczacıbaşı İlaç	SAĞLIK	26.86	39.49	3.19	2%	27.5	19%	0.3%
EGEEN	Ege Endüstri	OTOMOTİV PARÇASI	33.92	29.72	6.15	14%	28.9	34%	0.3%
EKOYU	Emlak G.M.Y.Ö.	GAYRİMENKUL YATIRIM ÖRT.	3.59	14.28	1.61	15%	45.9	51%	0.5%
ENERY	Enerji Enerji	ELEKTRİK	10.07	8.72	1.13	12%	22.4	27%	0.3%
ENISA	Enerjiçilik Enerji	ELEKTRİK	3.57	0.59	-6%	-6%	66.3	20%	0.8%
ENKAİ	Enka İnşaat	İNŞAAT, TAHHÜT	14.51	10.67	2.43	10%	358.2	12%	4.3%
ERGL	Ereğli Demir Çelik	DEMİR, ÇELİK TEMEL	11.27	10.26	1.06	6%	151.9	48%	1.8%
EUPWR	Europower Enerji Ve Otomasyon Teknolojileri	ELEKTRİK	81.65	11.90	2.18	3%	18.2	27%	0.2%
FENER	Fenerbahçe	SPOR					11.4	34%	0.1%
FROTO	Ford Otosan	OTOMOTİV	3.41	11.72	0.79	36%	365.6	18%	4.4%
GARAN	Garanti Bankası	BANKACILIK	5.65			33%	465.4	34%	5.6%
GESAN	Gürsum Elektrik Sanayi Taahhüt Ve Ticaret	ELEKTRİK	14.75	6.08	1.32	14%	19.8	28%	0.2%
GOLTS	Göltepe Çimento	ÇİMENTO	12.11	6.71	1.52	8%	7.3	68%	0.1%
GUBRF	Gübre Fabrikaları	TARIM KİMYASALLARI	108.49	18.50	1.87	6%	81.2	22%	1.0%
HALKB	Halk Bankası	BANKACILIK	9.59			11%	144.8	9%	1.7%
HEKTS	Hektaş	TARIM KİMYASALLARI			6.18	-26%	25.9	41%	0.3%
İEHÖL	İşkar Enerji Ve Yapı Holding	HOLDİNG		17.31	1.46	-24%	4.6	50%	0.1%
İSCTR	İş Bankası (Ç)	BANKACILIK	6.76			16%	307.7	31%	3.7%
İSMEN	İş Yatırım	ARACI KURUM	12.12	2.84	0.05	23%	66.8	28%	0.8%
KARSN	Karsan Otomotiv	OTOMOTİV	166.26	11.84	1.29	1%	9.2	39%	0.1%
KCAER	Kocaeli Çelik	DEMİR, ÇELİK TEMEL	263.12	11.50	1.22	1%	21.8	24%	0.3%
KCHOL	Koç Holding	HOLDİNG	315.73	18.09	1.53	0%	412.3	22%	4.9%
KİSER	Kaleseramik Çanakçile Kalebodur Seramik	SERAMİK			1.88	-39%	14.7	21%	0.2%
KONTR	Kontrolmatik Teknoloji	ELEKTRİK	62.55	20.83	2.40	6%	17.1	53%	0.2%
KONYA	Konya Çimento	ÇİMENTO		95.91	5.01	-10%	26.0	15%	0.3%
KOZAA	Koza Anadolu Metal	MAĐENÇİLİK	937.75	4.29	1.63	0%	29.0	44%	0.3%
KOZAL	Koza Altın İşletmeleri	MAĐENÇİLİK	128.63	35.45	7.62	2%	77.7	29%	0.9%
KRDMD	Kardemir (D)	DEMİR, ÇELİK TEMEL		8.22	0.61	-6%	22.3	89%	0.3%
LDR	Ldr Turizm	TURİZM	38.12	45.61	11.23	14%	28.9	31%	0.3%
MAGEN	Margun Enerji	ELEKTRİK	94.73	29.72	2.72	-2%	30.4	14%	0.4%
MAVİ	Mavi Giyim	TEKSTİL, ENTEGRE	9.63	3.17	0.58	28%	26.2	73%	0.3%
MGRS	Mgross	PERAKENDE	13.71	5.41	0.29	12%	86.9	51%	1.0%
MİATK	Mia Teknoloji	TEKNOLOJİ	8.72	11.69	7.63	65%	19.9	57%	0.2%
MPARK	Mip Sağlık Hizmetleri	SAĞLIK	11.07	6.17	1.59	26%	57.7	27%	0.7%
NTHOL	Net Holding	TURİZM	6.85	3.47	1.20	5%	18.0	22%	0.2%
ODAS	Odış Elektrik	ELEKTRİK	1.75	0.67	-20%	-20%	6.6	73%	0.1%
OTKAR	Otokar	OTOMOTİV		2.20	-31%	-31%	54.8	27%	0.7%
OYAK	Oyak Çimento Fabrikaları	ÇİMENTO	20.03	11.13	3.19	17%	150.0	24%	1.8%
PASEL	Pasifik Eurasia Lojistik Dış Ticaret	LOJİSTİK	116.10	106.78	16.07	12%	24.0	32%	0.3%
PETKM	Petkim	PETROL VE PETROL ÜRÜNLERİ			0.99	-9%	40.8	47%	0.5%
PGSUS	Pegasus Hava Taahhüt	HAVA YOLLARI VE HİZMETLERİ	9.68	7.48	2.12	21%	128.6	43%	1.5%
REEDR	Reeder Teknoloji	TEKNOLOJİ		16.36	3.80	-15%	10.3	34%	0.1%
SAHOL	Sabancı Holding	HOLDİNG		34.10	11.44	-5%	170.0	51%	2.0%
SASA	Sasa	ENDÜSTRİYEL TEKSTİL	7.98	30.46	4.91	16%	145.9	23%	1.7%
SDTR	Sdt Uzay Ve Savunma Teknolojileri	TEKNOLOJİ	1179.85	45.87	6.21	1%	11.7	27%	0.1%
SELEC	Selçuk Ecza Deposu	SAĞLIK	19.53	5.94	0.27	9%	40.2	15%	0.5%
SİSE	Şişe Cam	CAM	22.12	17.08	1.00	3%	111.1	49%	1.3%
SKBNK	Şekerbank	BANKACILIK	5.12			22%	10.4	48%	0.1%
SMRTG	Smart Güneş Enerji Teknolojileri	ELEKTRİK	42.03	14.52	2.09	13%	18.5	25%	0.2%
SOKM	Sok Marketler Ticaret	PERAKENDE	323.75	5816.12	0.12	0%	19.8	51%	0.2%
TABGD	Taş Gıda Sanayi	GIDA	21.43	5.62	1.21	13%	41.0	20%	0.5%
TAVHL	Tav Hava Yolları	HAVA YOLLARI VE HİZMETLERİ	13.72	8.30	2.35	12%	90.0	48%	1.1%
TCCELL	Türkcell	İLETİŞİM	8.38	3.19	1.42	13%	197.1	54%	2.4%
THYAO	Türk Hava Yolları	HAVA YOLLARI VE HİZMETLERİ	3.69	5.09	0.93	20%	418.1	50%	5.0%
TKFEN	Tekfen Holding	HOLDİNG	119.03	17.79	0.89	1%	48.1	48%	0.6%
TMSN	Tümosan Motor Ve Traktör	OTOMOTİV		32.82	1.89	-7%	10.6	29%	0.1%
TOAŞO	Tofaş Otomobil Fab.	OTOMOTİV	16.37	10.09	0.78	11%	85.5	24%	1.0%
TSB	T.S.B.	BANKACILIK	2.81			38%	28.4	39%	0.3%
TSROR	Trabzonspor	SPOR		3.49	-124%	-124%	7.3	49%	0.1%
TTKOM	Türk Telekom	İLETİŞİM	19.49	3.68	1.34	6%	164.9	13%	2.0%
TRAK	Türk Traktör	OTOMOTİV	14.07	8.55	1.25	31%	80.8	24%	1.0%
TUKAS	Tuğaç	GIDA	11.23	7.11	1.67	7%	8.8	39%	0.1%
TUPRS	Tüpraş	PETROL VE PETROL ÜRÜNLERİ	14.52	4.17	0.26	7%	265.9	49%	3.2%
TURSG	Turkiye Sigorta	SİĞORTA	6.50			59%	82.7	18%	1.0%
ULKER	Ülker	GIDA	5.88	4.18	0.78	26%	43.5	39%	0.5%
VAKBN	T. Vakıflar Bankası	BANKACILIK	5.84			21%	235.6	6%	2.8%
VESTL	Vestel	DAYANIKLI TÜKETİM		8.86	0.53	-22%	16.2	45%	0.2%
YEOTK	Yeo Teknoloji Enerji Ve Endüstri	ELEKTRİK	20.02	9.03	2.09	57%	18.7	36%	0.2%
YKBNK	Yapı Ve Kredi Bankası	BANKACILIK	7.04			16%	204.4	39%	2.4%
ZOREN	Zorlu Enerji	ELEKTRİK		9.18	2.04	-4%	16.4	36%	0.2%

Kaynak: Deniz Yatırım Strateji ve Araştırma Bölümü hesaplamaları, Rasyonel F/K, FD/FAVÖK ve FD/Satışlar rasyoları son 4 çeyrek verilerine aittir.

En düşük F/K	Şirket
2.81	TSKB

En düşük FD/FAVÖK	Şirket
1.75	ODAS

En düşük FD/SATIŞLAR	Şirket
0.05	İSMEYEN

En düşük özkaynak karlılığı	Şirket
-124%	TSROR

En düşük piyasa değeri	Şirket
4.4	ARDYZ

En düşük halka açıklık oranı	Şirket
6%	VAKBN

En düşük BIST 100 payı	Şirket
0.1%	ARDYZ

En yüksek F/K	Şirket
1179.85	SDTR

En yüksek FD/FAVÖK	Şirket
5816.12	SOKM

En yüksek FD/SATIŞLAR	Şirket
643.81	BRVAT

En yüksek özkaynak karlılığı	Şirket
65%	MATK

En yüksek piyasa değeri	Şirket
549.0	ASELS

En yüksek halka açıklık oranı	Şirket
90%	İEHÖL

En yüksek BIST 100 payı	Şirket
6.6%	ASELS



## Deniz Yatırım model portföyü

Deniz Yatırım Model Portföyü					
Hisse	Portföye giriş tarihi	Hedef fiyat	Potansiyel	Nominal getiri (Portföye girişten itibaren)	BIST-100'e rölatif getiri (Portföye girişten itibaren)
TAVHL	10.05.2021	460.00	86%	937%	62%
FROTO	07.09.2022	1600.00	54%	251%	28%
HTTBT	03.11.2022	73.50	69%	352%	99%
KAREL	30.11.2022	17.00	93%	-18%	-56%
PGSUS	27.12.2022	362.50	41%	149%	46%
BIMAS	16.01.2023	755.50	82%	242%	87%
CCOLA	16.01.2023	82.40	57%	218%	74%
SAHOL	12.05.2023	153.30	89%	95%	2%
CIMSA	21.06.2023	68.40	39%	211%	76%
YKBNK	21.08.2023	46.00	90%	62%	33%
GWIND	09.07.2024	44.60	87%	-25%	-13%
TABGD	18.07.2024	320.00	104%	-23%	-8%
GARAN	02.08.2024	183.00	65%	-12%	0%
ANSGR	29.11.2024	217.70	122%	7%	11%

Yıl	Nominal getiri	BIST-100 Endeksi'ne göre rölatif getiri	BIST-100 Getiri Endeksi'ne göre rölatif getiri
2019	56%	27%	25%
2020	50%	16%	15%
2021	43%	13%	10%
2022	205%	3%	0%
2023	52%	12%	9%
2024	44%	10%	7%
<b>12A</b>	<b>5%</b>	<b>3%</b>	<b>0%</b>
<b>YBB</b>	<b>-8%</b>	<b>-3%</b>	<b>-3%</b>
<b>2019'dan bugüne</b>	<b>1955%</b>	<b>102%</b>	<b>71%</b>

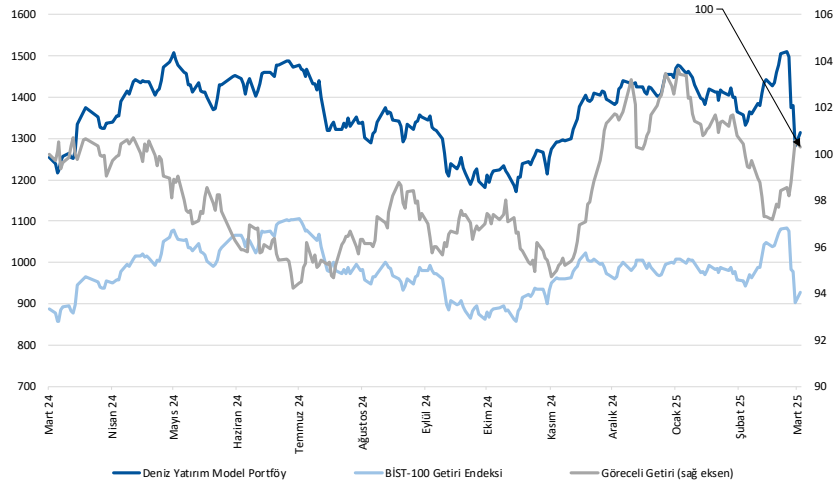

Kaynak: Deniz Yatırım Strateji ve Araştırma Bölümü hesaplamaları, Rasyonet

## Deniz Yatırım Model Portföyü

Deniz Yatırım Model Portföyü, Deniz Yatırım Strateji ve Araştırma Bölümü tarafından, temel analiz kriterlerine göre hazırlanmış, orta-uzun vadeli hisse senedi tavsiye listesidir. Alınan pozisyonlar sadece uzun yönlüdür (long only). Herhangi bir rakamsal/yüzdesele getiri hedefi söz konusu değildir. Herhangi bir şirket sayısı sınırı söz konusu değildir. Herhangi bir sıklıkta/takvim dahilinde değişiklik yapma zorunluluğu söz konusu değildir. Strateji ve Araştırma Bölümü analistleri portföyü takvim yılı içerisinde piyasa koşulları izin vermez ise değiştirmeme hakkına sahiptirler. **Portföy içerisinde yer alan şirketler için temel analiz açısından getiri potansiyeli kalmamış dahi olsa da (değerleme olarak) şirket markasına olan geçmiş ve gelecek dönem güveni ile liste içerisinde kalmaya devam edebilirler. Portföyde yer alan şirketler için AL tavsiyesi bulunması zorunluluğu söz konusu değildir. Bölüm analistleri, TUT ve/veya Gözden Geçiriliyor önerileri ile de liste içerisinde şirket tercihinde bulunabilirler.**

## Deniz Yatırım model portföy | sektörel ve endeks dağılımları

Model portföy sektörel dağılımı

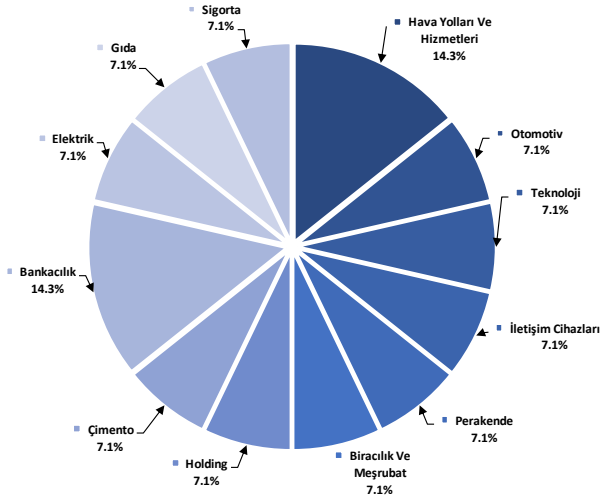

Kaynak: Deniz Yatırım Strateji ve Araştırma Bölümü hesaplamaları

Model portföy endeks dağılımı

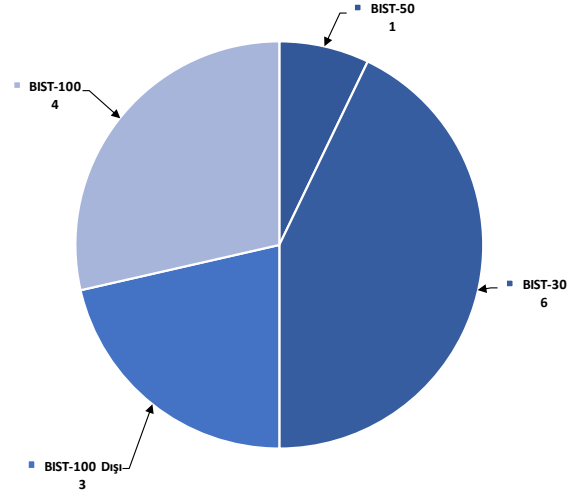

Kaynak: Deniz Yatırım Strateji ve Araştırma Bölümü hesaplamaları

## Deniz Yatırım döngüsel portföy

Deniz Yatırım Döngüsel Portföy											
Hisse senedi	Giriş tarihi	Giriş seviyesi	Son kapanış	Değişim	Rölatif	Portföyde kalma süresi, gün	Yıl başlangıcından değişim	Haftalık değişim	Haftalık rölatif	Haftalık beta	Haftalık korelasyon
THYAO	25.01.2022	26.05	303.00	1063%	140%	1155	8%	-9%	6%	0.92	0.73
TCELL	10.10.2022	22.42	89.60	300%	54%	897	-3%	-18%	-4%	0.97	0.73
ULKER	13.12.2022	38.36	117.80	207%	73%	833	0%	-15%	-1%	0.92	0.53
MPARK	16.01.2023	85.43	302.00	254%	94%	799	-21%	-13%	2%	0.66	0.47
MAVI	12.05.2023	27.42	66.00	141%	26%	683	-24%	-12%	3%	0.81	0.60
ASELS	17.07.2023	36.43	120.40	230%	132%	617	66%	-1%	16%	0.91	0.66
AKBNK	21.08.2023	26.69	53.95	102%	66%	582	-17%	-28%	-16%	1.45	0.77
MGRS	19.12.2023	323.98	480.00	48%	23%	462	-12%	-10%	5%	0.70	0.57
KRDMD	05.04.2024	23.03	28.54	24%	26%	354	5%	-15%	-1%	1.16	0.72
DOHOL	09.07.2024	16.28	14.42	-11%	3%	259	0%	-4%	12%	1.06	0.76
AGESA	02.09.2024	102.30	133.80	31%	41%	204	-18%	-12%	3%	0.57	0.38
LKMNH	16.09.2024	15.02	17.15	14%	18%	190	-5%	-12%	3%	0.46	0.30
ISCTR	08.01.2025	14.04	12.31	-12%	-6%	76	-9%	-25%	-12%	1.40	0.75
ANHYT	06.02.2025	102.05	95.65	-6%	-1%	47	-8%	-14%	0%	0.77	0.49

Kaynak: Deniz Yatırım Strateji ve Araştırma Bölümü hesaplamaları, Rasyonet

## Deniz Yatırım döngüsel portföy performans

Dönem	Döngüsel Portföy endeks seviyesi	Döngüsel Portföy rölatif (XU100)	Döngüsel Portföy rölatif (XU30)	XU100
24.03.2025	1179	84%	84%	639
17.03.2025	1364	83%	83%	746
31.12.2024	1224	81%	81%	675
29.12.2023	845	65%	65%	513
30.12.2022	539	42%	42%	379
31.12.2021	144	13%	13%	128
21.10.2021	100			100
Haftalık performans (Portföy)	-14%			
Yıl başlangıcından performans (Portföy)	-4%			
Kurulduğu günden performans (Portföy)	1079%			
Haftalık ortalama beta (Portföy)	0.91			
Haftalık ortalama korelasyon (Portföy)	0.60			
Ortalama gün (Portföy)	511			
Toplam gün (Portföy kurulduğundan)	1250			
XU100 haftalık performans	-14%			
XU100 yıl başlangıcından performans	-5%			
XU100 Döngüsel Portföy kurulduğu günden performans	539%			
Döngüsel Portföy, XU100 haftalık rölatif	1%			
Döngüsel Portföy, XU100 yıl başlangıcından rölatif	2%			
Döngüsel Portföy, XU100 kurulduğu günden rölatif	85%			

Kaynak: Deniz Yatırım Strateji ve Araştırma Bölümü hesaplamaları

## Döngüsel Portföy

Döngüsel Portföy, Deniz Yatırım Strateji ve Araştırma Bölümü'nde çalışan analistler tarafından BIST içerisinde yer alan hisse senetlerine yönelik 'döngüsel' beklentileri içeren ve sadece Genel Yatırım Tavsiyesi kapsamında değerlendirilmelidir. Buna göre, Portföy oluşturulurken, herhangi bir hedef fiyat beklentisi, yüzde (%) kazanç önerisi ve zaman kısıtı (hedeflemeleri) bulunmamaktadır.

Portföy, Model Portföy yönetim mantığının farklı çalışmasıdır. Model Portföy, orta-uzun vadeli beklentilerden ve hedef fiyat seviyelerinden oluşurken (12-ay beklentiler); Döngüsel Portföy ise bunlardan bağımsız, şeffaflıkla yönetilmesini amaç edinen, hesap verilebilir eksende, temel analiz ile beğenilen ve paylaşılan özet düşüncelerden oluşan şirket beklentilerini içermektedir.

Deniz Yatırım Strateji ve Araştırma Bölümü Döngüsel Portföy içerisinde yaptığı güncellemeleri mail ortamında ilgili müşteri temsilcileri ile paylaşmak ve geçmişe dönük veri sınıflandırmasını yapmakla yükümlüdür.

Döngüsel Portföy, hiçbir koşulda sadece teknik analiz bilgisi ve değerlendirmelerine dayalı şekilde oluşturulamaz.

Döngüsel Portföy, herhangi bir müşteri yönlendirmesi içermemektedir. Strateji ve Araştırma Bölümü'nde yer alan analistlerin özet düşüncelerinden oluşan ve son kararın her zaman yatırımcıya bırakıldığını gözetilen bir süreçtir.

Döngüsel Portföy, alım ve satım şeklinde çift yönlü değerlendirme şeklinde çalışmakta ve Portföy içerisindeki hisselerin eşit dağılımı üzerine odaklanmaktadır.

Döngüsel Portföy, Deniz Yatırım Strateji ve Araştırma Bölümü tarafından yapılacak değerlendirmelere göre yıl içerisinde herhangi bir sayı kısıtı olmadan uygun zamanda güncellenebilir.



## Değerlemeler

	Piyasa Değeri (mn TL)	Piyasa Değeri (mn USD)	BIST 30 Endeksi'ndeki Payı	BIST 100 Endeksi'ndeki Payı	Nominal Hisse Performansı - YBB	Relatif Hisse Performansı - YBB	Hedef Fiyat (TL)	Tavsiye	Kapanış Fiyatı	Yükseliş / Düşüş Potansiyeli
<b>Finansallar</b>										
Ağsa Hayat Emeklilik	24,084	636	---	---	-18%	-13%	212.30	AL	133.80	58.7%
Akbank	280,540	7,410	7.9%	5.7%	-17%	-12%	91.60	AL	53.95	69.8%
Aksigorta	10,011	264	---	---	-19%	-14%	10.60	AL	6.21	70.7%
Anadolu Hayat Emeklilik	41,130	1,086	---	0.3%	-8%	-3%	158.30	AL	95.65	65.5%
Anadolu Sigorta	49,025	1,295	---	0.7%	-6%	0%	217.70	AL	98.05	122.0%
Garanti Bank	465,360	12,292	3.4%	2.5%	-11%	-6%	183.00	AL	110.80	65.2%
Halkbank	144,845	3,826	---	---	24%	32%	22.70	TUT	20.16	12.6%
İş Bankası	307,750	8,129	5.1%	3.7%	-9%	-4%	21.80	AL	12.31	77.1%
İş Yatırım	66,750	1,763	---	0.7%	-9%	-4%	64.60	AL	44.50	45.2%
TSKB	28,448	751	---	0.4%	-17%	-12%	18.70	AL	10.16	84.1%
Türkiye Sigorta	82,700	2,184	---	0.6%	-10%	-5%	28.00	AL	16.54	69.3%
Vakıf Bank	235,602	6,223	---	0.5%	2%	8%	32.40	AL	23.76	36.4%
Yapı Kredi Bank	204,419	5,399	4.3%	3.1%	-21%	-16%	46.00	AL	24.20	90.1%
<b>Holdingler</b>										
Alarko Holding	37,454	989	0.7%	0.5%	-6%	-1%	130.00	AL	86.10	51.0%
Doğan Holding	37,737	997	---	0.5%	0%	5%	21.00	AL	14.42	45.6%
Enka İnşaat	358,200	9,461	2.3%	1.7%	23%	30%	78.00	AL	59.70	30.7%
Koç Holding	412,337	10,891	4.6%	3.4%	-9%	-4%	298.80	AL	162.60	83.8%
Sabancı Holding	170,025	4,491	4.6%	3.4%	-16%	-11%	153.30	AL	80.95	89.4%
Şişecam	111,072	2,934	2.8%	2.1%	-13%	-8%	44.40	TUT	36.21	22.4%
Tekfen Holding	48,100	1,270	---	0.9%	80%	91%	73.10	TUT	130.00	-43.8%
<b>Petrol ve Gaz</b>										
Aygaz	34,377	908	---	---	-12%	-7%	253.00	AL	156.40	61.8%
Petkim	40,753	1,076	1.0%	0.7%	-11%	-6%	22.00	TUT	16.08	36.8%
Tupras	265,898	7,023	6.9%	5.0%	-3%	3%	233.00	AL	138.00	68.8%
<b>Enerji</b>										
Aksa Enerji	39,047	1,031	---	0.3%	-19%	-14%	52.20	TUT	31.84	63.9%
Alfa Solar Enerji	17,274	456	---	0.1%	-31%	-27%	82.00	TUT	46.94	74.7%
Biotrend Enerji	7,945	210	---	---	-7%	-1%	24.20	AL	15.89	52.3%
Galata Wind Enerji	12,884	340	---	---	-29%	-25%	44.60	AL	23.86	86.9%
Enerjisa Enerji	66,258	1,750	---	0.5%	-5%	1%	97.60	AL	56.10	74.0%
<b>Demir Çelik</b>										
Erdemir	151,900	4,012	3.8%	2.8%	-11%	-6%	37.00	AL	21.70	70.5%
Kardemir (D)	33,255	878	1.1%	0.8%	5%	11%	43.00	AL	28.54	50.7%
<b>Kimya, Tarımsal İlaç ve Gübre</b>										
Aksa Aktelik	43,007	1,136	---	0.6%	-14%	-10%	14.50	TUT	11.07	31.0%
Allkim Kimya	4,497	119	---	---	-21%	-17%	24.50	TUT	14.99	63.4%
Hektaş	25,880	684	0.6%	0.4%	-21%	-16%	4.80	SAT	3.07	56.4%
Kimteks Polüretan	7,988	211	---	---	-14%	-9%	33.00	AL	16.43	100.9%
<b>Otomotiv ve Otomotiv Yan Sanayi</b>										
Doğuş Otomotiv	46,266	1,222	---	0.7%	9%	15%	266.60	TUT	210.30	26.8%
Ford Otosan	365,648	9,658	3.4%	2.5%	11%	18%	1600.00	AL	1042.00	53.6%
Kordsa	10,641	281	---	---	-24%	-19%	87.30	TUT	54.70	59.6%
Tofaş	85,500	2,258	1.1%	0.8%	-17%	-12%	232.00	TUT	171.00	35.7%
Türk Traktor	80,754	2,133	---	0.8%	8%	14%	990.00	AL	807.00	22.7%
Otokar	54,810	1,448	---	0.6%	-6%	0%	633.60	TUT	456.75	38.7%
Brisa	26,087	689	---	---	-6%	0%	124.20	AL	85.50	45.3%
<b>Sağlık</b>										
Lokman Hekim	3,704	98	---	---	-5%	1%	27.00	AL	17.15	57.4%
Meditera Tıbbi Malzeme	4,855	128	---	---	-23%	-18%	68.90	AL	40.80	68.9%
MHP Sağlık	57,686	1,524	---	0.6%	-21%	-16%	532.30	AL	302.00	76.3%
Gen İlaç ve Sağlık Ürünleri	38,400	1,014	---	---	7%	13%	104.00	TUT	128.00	-18.8%
Selçuk Ecza Deposu	40,210	1,062	---	0.2%	-19%	-14%	85.00	TUT	64.75	31.3%
<b>Perakende ve Toptan</b>										
BİM	251,381	6,640	8.1%	5.9%	-22%	-17%	755.50	AL	414.00	82.5%
Bizim Toptan	1,867	49	---	---	-20%	-15%	36.00	TUT	23.20	55.2%
Mavi Giyim	26,219	693	---	0.7%	-24%	-20%	138.00	AL	66.00	109.1%
Migros	86,906	2,295	2.2%	1.6%	-12%	-7%	800.00	AL	480.00	66.7%
Şok Marketler	19,828	524	---	0.4%	-19%	-14%	58.50	TUT	33.42	75.0%
<b>Gıda ve İçecek</b>										
Coca Cola İçecek	147,039	3,884	---	1.4%	-12%	-7%	82.40	AL	52.55	56.8%
TAB Gıda	40,971	1,082	---	0.3%	5%	11%	320.00	AL	156.80	104.1%
Ülker Bisküvi	43,501	1,149	0.9%	0.6%	0%	6%	167.90	AL	117.80	42.5%
Büyük Şeffler Gıda	2,594	69	---	---	---	---	52.46	AL	24.24	116.4%
<b>Beyaz Eşya ve Mobilya</b>										
Arçelik	95,413	2,520	---	0.5%	-1%	5%	205.00	AL	141.20	45.2%
Vestel Beyaz Eşya	20,192	533	---	---	-26%	-21%	24.50	TUT	12.62	94.1%
Vestel Elektronik	16,229	429	---	0.3%	-32%	-28%	80.00	TUT	48.38	65.4%
Yataş	3,640	96	---	---	-12%	-7%	36.50	AL	24.30	50.2%
<b>Telekom &amp; Teknoloji &amp; Yazılım</b>										
Aztek Teknoloji	3,986	105	---	---	-15%	-10%	98.90	AL	39.86	148.1%
Hittit Bilgisayar Hizmetleri	13,056	345	---	---	-16%	-11%	73.50	AL	43.52	68.9%
İndeks Bilgisayar	5,153	136	---	---	-10%	-5%	10.80	AL	6.87	57.2%
Karel Elektronik	7,084	187	---	---	-14%	-9%	17.00	AL	8.79	93.4%
Kontrolmatik Teknoloji	17,134	453	0.5%	0.4%	-32%	-28%	60.00	TUT	26.36	127.6%
Logo Yazılım	11,467	303	---	---	12%	18%	148.50	TUT	120.70	23.0%
Turkcell	197,120	5,207	5.6%	4.1%	-3%	2%	204.40	AL	89.60	128.1%
Türk Telekom	164,850	4,354	1.1%	0.8%	8%	15%	91.00	AL	47.10	93.2%
<b>Savunma</b>										
Aselsan	549,024	14,501	7.1%	5.1%	66%	76%	121.00	AL	120.40	0.5%
<b>Yapı Malzemeleri</b>										
Akçansa	31,914	843	---	---	-4%	1%	249.23	TUT	166.70	49.5%
Çimsa	46,655	1,232	---	0.8%	6%	12%	68.40	AL	49.34	38.6%
Kalekim	14,554	384	---	---	1%	7%	59.90	AL	31.64	89.3%
<b>Havacılık</b>										
Pegasus	128,625	3,397	2.8%	2.0%	21%	28%	362.50	AL	257.25	40.9%
TAV Havalimanları	89,985	2,377	---	1.6%	-10%	-4%	460.00	AL	247.70	85.7%
Türk Hava Yolları	418,140	11,044	10.7%	7.7%	8%	14%	454.00	AL	303.00	49.8%
<b>Kağıt ve Kağıt Ürünleri</b>										
Europap Tezol Kağıt	8,205	217	---	---	6%	12%	23.00	AL	16.41	40.2%
<b>GYO'lar</b>										
Emlak GYO	45,866	1,211	1.3%	0.9%	-11%	-6%	19.30	AL	12.07	59.9%
Ozak GYO	15,288	404	---	---	-25%	-21%	21.70	AL	10.50	106.7%
Tarunlar GYO	54,450	1,438	---	---	-15%	-10%	86.50	AL	54.45	58.9%
<b>Kaynak: Deniz Yatırım Strateji ve Araştırma, Rasyonel</b>										
			94.0%	83.7%						

## Strateji ve Araştırma Bölümü kapsamındaki hisselerle ait öneri dağılımı

Araştırma öneri dağılımı

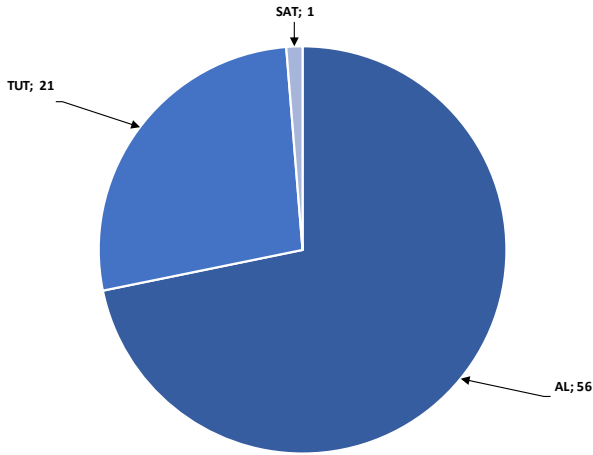

Kaynak: Deniz Yatırım Strateji ve Araştırma Bölümü

Araştırma kapsamı sektörel dağılımı

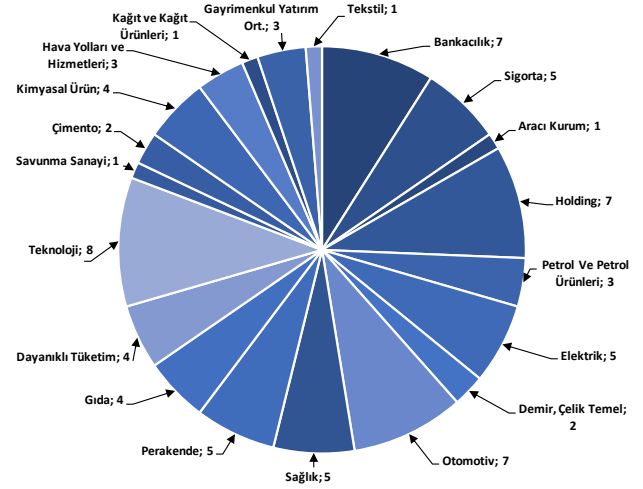

Kaynak: Deniz Yatırım Strateji ve Araştırma Bölümü

## Haftalık takvim

Haftalık Takvim, 24 - 30 Mart 2025						
Tarih	Gün	Saat	Ülke	Olay	Beklenti	Önceki
24 Mart	Pazartesi	12:00	EUR	HCOB Euro Bölgesi İmalat PMI	48	47.6
		12:00	EUR	Euro Bölgesi Hizmetler PMI	51	50.6
		12:00	EUR	Euro Bölgesi Bileşik PMI	50.5	50.2
		16:45	ABD	S&P Küresel ABD İmalat PMI	51.8	52.7
		16:45	ABD	S&P Küresel ABD Hizmet PMI	51.2	51
		16:45	ABD	S&P Küresel ABD Bileşik PMI	--	51.6
25 Mart	Salı	10:00	TR	Reel Sektör Güven Endeksi (M.A.)	--	102.8
		10:00	TR	Reel Sektör Güven Endeksi (M. Arındırılmamış)	--	102.4
		10:00	TR	Kapasite Kullanım Oranı	--	74.50%
		16:00	ABD	S&P/CS Konut Fiyat Endeksi Bileşik - (20 M.A) (Aylık)	--	0.52%
		16:00	ABD	S&P/CS Konut Fiyat Endeksi Bileşik - (20 M.A) (Yıllık)	--	4.48%
		17:00	ABD	Yeni Konut Satışları	680k	657k
		17:00	ABD	Yeni Konut Satışları (Aylık)	3.50%	-10.50%
26 Mart	Çarşamba	15:30	ABD	Dayanıklı Mal Siparişleri	-0.70%	3.20%
27 Mart	Perşembe	10:00	TR	İşsizlik Oranı	--	8.40%
		14:30	TR	Yabancı Net Hisse Senedi Yatırımı	--	\$480m
		15:30	ABD	GSYH Yıllıklandırılmış (Çeyreklik)	2.40%	2.30%
		15:30	ABD	Toptan Satış Stokları (Aylık)	--	0.80%
		15:30	ABD	Kişisel Tüketim	--	4.20%
		15:30	ABD	GSYİH Fiyat Endeksi	--	2.40%
		15:30	ABD	Mal Ticaret Dengesi	-\$134.5b	-\$153.3b
		15:30	ABD	İşsizlik Başvurusu Başvuruları	--	223k
		15:30	ABD	Perakende Stoklar (Aylık)	--	-0.10%
		17:00	ABD	Devam Eden Konut Satışları (Aylık)	--	-4.60%
		17:00	ABD	Devam Eden Konut Satışları NSA (Yıllık)	--	-5.20%
28 Mart	Cuma	10:00	TR	Ekonomik Güven	--	99.2
		10:00	TR	Ticaret Dengesi	-8.20b	-7.54b
		13:00	EUR	Tüketici Güveni	--	--
		13:00	EUR	Ekonomik Güven	97.3	96.3
		13:00	EUR	Endüstriyel Güven	-10.6	-11.4
		13:00	EUR	Hizmet Güveni	--	6.2
		15:30	ABD	Kişisel Gelir	0.40%	0.90%
		15:30	ABD	Kişisel Harcamalar	0.60%	-0.20%
		15:30	ABD	Reel Kişisel Harcamalar	--	-0.50%
		17:00	ABD	Michigan Üni. Tüketici Hissiyatı	--	57.9
17:00	ABD	Michigan Üni. Tüketici Beklentileri	--	54.2		
29 - 30 Mart	Haftasonu	-	-	-	-	

\*(M.A.):Mevsimsellikten arındırılmış

Kaynak: Bloomberg, Deniz Yatırım Strateji ve Araştırma

## Yasal Uyarı

Bu rapor/e-posta içerisinde yer alan değerlendirmeler Deniz Yatırım Menkul Kıymetler A.Ş. tarafından, güvenilir olduğuna inanılan kaynaklardan elde edilen bilgi ve veriler kullanılarak genel nitelikte hazırlanmıştır. Raporda yer alan ifadeler, mali durumunuz ile risk ve getiri tercihlerinize uygun olmayabilir ve hiçbir şekilde alış veya satış yapılması yönünde yönlendirme olarak değerlendirilmemelidir. Deniz Yatırım, bu bilgilerin doğru, eksiksiz ve değişmez olduğunu garanti etmemektedir. Bu sebeple, okuyucuların, bu raporlardan elde edilen bilgilere dayanarak hareket etmeden önce, bilgilerin doğruluğunu teyit etmeleri önerilir ve bu bilgilere dayanılarak aldıkları kararlarda sorumluluk okuyucuların kendilerine aittir. Bilgilerin eksikliği ve yanlışlığından Deniz Yatırım hiçbir şekilde sorumlu tutulamaz. Ayrıca, Deniz Yatırım ve DenizBank Finansal Hizmetler Grubu çalışanları ve danışmanlarının, herhangi bir şekilde bu rapor/e-posta içerisinde yer alan bilgiler dolayısıyla ortaya çıkabilecek, doğrudan veya dolaylı zararlarla ilgili herhangi bir sorumluluğu yoktur. Burada yer alan bilgiler sermaye piyasası aracına yönelik bir yatırım tavsiyesi, alım-satım önerisi ya da getiri vaadi değildir ve yatırım danışmanlığı kapsamında yer almamaktadır. Yatırım Danışmanlığı hizmeti; yetkili kuruluşlar tarafından imzalanacak yatırım danışmanlığı sözleşmesi çerçevesinde kişilerin risk ve getiri tercihleri dikkate alınarak kişiye özel sunulmaktadır. Buradaki içeriğin hiçbir bölümü Deniz Yatırım Menkul Kıymetler A.Ş.'nin yazılı izni olmadan çoğaltılamaz, hiçbir şekilde ortamda yayımlanamaz, alıntı yapılamaz ve kullanılamaz. Sadece burada yer alan bilgilere dayanarak yatırım kararı verilmesi beklentilerinize uygun sonuçlar doğurmayabilir.

© DENİZ INVEST 2025

## Derecelendirme

Deniz Yatırım Analistleri, her hisse senedi için bir veya birden fazla değerlendirme yöntemi kullanarak 12 aylık hedef değerler (fiyatlar) ve buna bağlı olarak potansiyel getirileri hesaplamaktadır. 12 ay derecelendirme sistemimiz; AL, TUT ve SAT olmak üzere 3 farklı genel yatırım tavsiyesi içerir.

**AL:** Hisse senedinin gelecek 12 ay toplam potansiyel getirisinin **en az %20 ve üzerinde** oluşması şeklindeki değerlendirme ifade etmektedir.

**TUT:** Hisse senedinin gelecek 12 ay toplam potansiyel getirisinin **%0-20 aralığında** oluşması şeklindeki değerlendirme ifade etmektedir.

**SAT:** Hisse senedinin gelecek 12 ay toplam potansiyel getirisinin **%0'dan daha düşük** seviyelerde oluşması şeklindeki değerlendirme ifade etmektedir.

Derecelendirme	Potansiyel Getiri (PG), 12-ay
AL	≥%20
TUT	%0-20
SAT	≤%0

Kaynak: Deniz Yatırım

Deniz Yatırım Analistleri hisse senetlerini potansiyel katalizörler, tetikleyici gelişmeler, riskler ile piyasa, sektör ve rakip firma gelişmeleri ışığında değerlendirmektedir. Analistlerimiz genel yatırım tavsiyesinin kamuoyuyla paylaşılmasını takip eden süreçte hisse senetlerini titizlikle yakından takip etmeye devam etmekte; ancak, hisse senedi fiyatındaki dalgalanmalardan ötürü değerler, derecelendirme sistemimizdeki sınırları aştığı takdirde, analistlerimiz hisse senedi hakkında sundukları tavsiyeyi değiştirmemeyi ve/veya Gözden Geçirme (GG) sürecine almayı tercih edebilirler.