

Hisse Senedi Piyasası

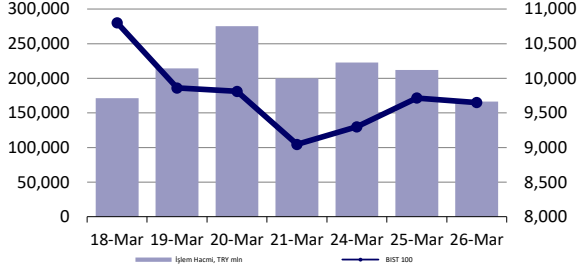

Endeksler, para piyasaları ve emtia

	Kapanış	Önceki	1 Gün	1 Ay	Yıl Baş.
BIST100	9,650	9,716	-0.7%	0.8%	-1.8%
İşlem Hacmi, TL mln	166,419	212,165	-21.6%	35.7%	37.0%
Türkiye 2032 (13.10.2032)	29.98%	27.54%	244 bps	428 bps	284 bps
Türkiye 2032	6.44%	6.35%	9 bps	35 bps	45 bps
TCMB karşık fonlama mlyt	45.95%	45.94%	1 bps	95 bps	-218 bps
USD/TRY	37.99	37.98	0.0%	4.2%	7.5%
EUR/TRY	40.89	41.02	-0.3%	6.9%	11.6%
Sepet (50/50)	39.44	39.50	-0.1%	5.6%	9.6%
DOW	42,455	42,588	-0.3%	-2.3%	-0.2%
S&P500	5,712	5,777	-1.1%	-4.1%	-2.9%
FTSE	8,690	8,664	0.3%	-0.5%	6.3%
MSCI EM	1,132	1,129	0.2%	-0.3%	5.2%
MSCI EE	55.55	56.14	-1.1%	8.0%	32.2%
Shanghai SE Comp	3,369	3,370	0.0%	-0.3%	0.5%
Nikkei	38,027	37,781	0.7%	-0.3%	-4.7%
Petrol (Brent)	73.89	73.79	0.1%	0.0%	0.0%
Altın	3,019	3,020	0.0%	3.5%	15.0%

En Çok Yükselen & Düşenler (BIST 100)

	Hisse Kodu	Son Kapanış	Gün Değ.	Hacim, TRY bin
En çok yükselenler				
Agrotech Yüksek Teknoloji Ve Yatırım	AGROT	9.05	10.0%	777,024
Tekfen Holding	TKFEN	143.60	10.0%	1,620,745
Reeder Teknoloji	REEDR	13.07	9.9%	784,007
Cvk Maden İşletmeleri	CVKMD	9.95	7.5%	472,868
Ldr Turizm	LIDER	200.00	7.1%	66,063
Astor Enerji	ASTOR	111.00	5.0%	2,062,244
En çok düşenler				
Yeo Teknoloji Enerji Ve Endüstri	YEOTK	53.50	-7.5%	951,175
Anadolu Hayat Emek.	ANHYT	94.20	-4.7%	225,924
Altınay Savunma Teknolojileri	ALTNY	92.50	-4.3%	817,367
Coca Cola İçecek	CCOLA	53.65	-3.8%	350,684
Tav Havalimanları	TAVHL	248.30	-3.4%	1,004,928
Enerya Enerji	ENERY	3.31	-3.2%	712,996

5 Yıllık Ülke Risk Primi (CDS) (baz puan)

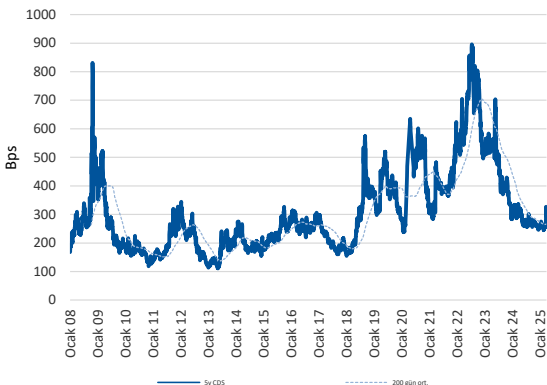

günlük bülten

Piyasa yorumu:

Bu sabah karışık açılış ve sonrasında 9600 – 9850 arasında işlem aktivitesi bekliyoruz.

Dün endeks -0.68% değişimle 9650 seviyesinde kapattı. İşlem hacmi yüksek seviyede gerçekleşti.

Günlük Bültenimizin ilerleyen sayfalarında detaylı şekilde görebileceğiniz **Seçilmiş İndikatörler Puanlama Sistemimize** göre bugün öne çıkan ilk 5 hisse senedi: **ALARK, KCAER, KOZAA, LIDER** ve **MIATK**. İlgili sayfada sistemimizin metodolojisini ve uyarı notunu okumanızı önemle belirtmek isteriz.

Son iş günü kapanışına göre, eşit dağıtım oranı ile oluşturulan Deniz Yatırım Model Portföyümüz günlük bazda % -1.02, BIST 100 endeksi ise % -0.68 seviyelerinde performans sergilemiştir.

Strateji ve Araştırma Bölümümüzün hazırladığı teknik takip bültenine ulaşmak için lütfen aşağıdaki başlığa tıklayınız.

[BIST Teknik Takip Bülteni, 27.03.2025](#)

Bugünün haberleri:

Hisse senetleri

- ALFAS:** Hücre Üretimi Yatırımı Hakkında / olumlu
- ASELS:** Proje Bazlı Yatırım Teşvik (Süper Teşvik) Alınması Hakkında / olumlu
- KONTR:** Kesinleşen ihale kararı / olumlu

Piyasalarda bugün

Son 1 haftada yerel gündemdeki başlıkları konuşma frekansımız arttığından, dış piyasalarda olan biteni göz ardı eder olduk. Hızlı şekilde fiyatlamalara göz atalım: risk iştahının azaldığı bir günü geride bıraktık. Avrupa seansında hisse senetlerinin değer kayıpları %1’li seviyelerde gerçekleşirken, benzer durum ABD seansında da geçerliydi. Teknoloji rallisi ara verirken, Nasdaq, %-2.04 ile günü tamamladı. ABD Başkanı Trump, ülke dışından ithal edilen tüm otomobillerde vergi oranının %25 olacağını açıkladı. 2 Nisan tarihi öncesindeki bu karar, yatırımcı algısında bozulma yaratırken, özellikle ABD’ye otomobil ihracatında öne çıkan ilk 5 ülke olan Meksika, Japonya, Güney Kore, Kanada ve Almanya’da finansal varlıkların baskılanmasını beklemek doğal. Bu sabah Meksika pezosu eksiye seyrediyor. 25 Mart kapanışına kıyasla USD karşısında MXN %-0.80, BRL ise %-0.62’de. Tarife ve artan belirsizlik gerginliği, yatırımcıların huzursuz olması için koşulları uygun hale getiriyor. Spot Asya seansı işlemlerinde Japonya hisse senetleri %1’e yakın değer kaybederken, Çin pozitif, Bölge’nin geri kalan üyeleri ise negatifte işlem görüyor. Vadeli ABD endeksleri yatay-pozitif. Son olarak, dolar endeksindeki dipten dönüş eğilimine birkaç gün önce açtığımız parantezi hatırlatalım: bu sabah endeks, 104.30’da ve 22 günlük kısa vadeli ortalamasına son derece yakın trade ediyor. Yıl içerisindeki 110 bölgesi civarından gerçekleşen %6’nın hemen üzerindeki değer kaybının ardından dipten gelen talepler ve artan belirsizlik USD’yi %1 civarı toparlamaya itiyor. EURUSD paritesi 1.0780’de işlem görüyor.

Görüldüğü üzere yurt dışı tarafta da pek değişen bir şey yok. Belirsizlik temasını yıl genelinde ve gelecek 4 yılda konuşmaya devam edeceğiz. Bu konuya dair fikirlerimiz malumunuz. 2025 Strateji Raporumuzdan bu yana mümkün olan her fırsatta dile getirmeye çalışıyoruz. Yaşanan son türbülansın ardından yerel varlıkları ‘önem sıralamamızda’ ilk sıraya yerleştirme durumumuzda değişiklik yok. Kontrol listemizin üzerinden geçelim: lira, %-0.04 trade ile günü sonlandırdı. Yatay. Yakın zaman içerisinde kontrat değişiminin olduğu ve ‘puan bazlı yükselişte bu gelişmenin de etkileşimi yer alan’ CDS’te 309bp seviyesindeyiz. Günlük bazlı değişim, %5.13. Hisse senetlerinde zayıf fiyatlama ve çıkış eğilimi devam ediyor. Özellikle XBANK’ın %-2.23 ile günü sonlandırması bizim açımızdan sürpriz değil. Yabancı yatırımcıların yüksek banka pozisyonu taşımalarından dolayı çıkış eğilimlerini ağırlıklı bu kanaldan gerçekleştirmeye devam edeceklerini düşündüğümüzü ilk günden bu yana dile getiriyoruz. Kur işlemlerindeki sakinleme de çıkış için oluşan tahribatın azalmasını mümkün kılıyor. Kısa vadede fiyatlamalar açısından serbest düşüşün durmasını fiyatların yükselişinden ziyade önceliklendirdiğimizi Pazartesi gününden bu yana ifade etmeye çalışıyoruz. Aynı noktadayız. Nette gün sonunda, ekonomi yönetiminin kriz yönetiminde başarılı olduğu kanaatindeyiz. Panik ortamında ‘finansal piyasalarda’ yangının büyümesini ve sıçramasını engellediler. Ramazan Bayramı tatilinin bitmesini ve 7 Nisan haftası itibarıyla kısa vadeli stratejilerin yeniden belirlenerek yola devam edilmesini öngörüyoruz. En önemli yakın vade başlığımız, enflasyon verileri olacak.

Şirket haberleri

ALFAS: Hücre Üretimi Yatırımı Hakkında / olumlu

T.C. Sanayi ve Teknoloji Bakanlığı tarafından yürütölen Yüksek Teknoloji Yatırım Programı (HİT-30) kapsamında, **fotovoltaik güneş paneli hücresi üretimi amacıyla ingot dilimleme, wafer ve hücre üretimini içeren entegre bir üretim tesisi kurulmasına yönelik yapılan başvuru olumlu değerlendirilmiş olup, toplam yatırım büyüklüğü yaklaşık 400 milyon ABD doları seviyesinde olan ve tamamlandığında 2100 kişilik istihdam yaratması öngörölen bu yatırım kapsamında, 50 milyon TL tutarındaki teminat mektubu Şirket tarafından Bakanlığa teslim edilmiştir.**

15.11.2024 tarih ve 2024/18 sayılı Yönetim Kurulu Kararı uyarınca, söz konusu yatırım henüz değerlendirme aşamasında olduđu ve kesinleşmiş bir anlaşma olmadığından dolayı yatırıma ilişkin çalışmaların kamuoyuna açıklanması ertelenmiştir.

Yatırım, Şirket'in %50 oranında ortağı bulunduđu Zorlu Alfa Solar Hücre Üretimi Anonim Şirketi tarafından gerçekleştirilecek olup, yatırıma ilişkin çalışmalar ve fizibilite süreçleri devam etmektedir. Konuya ilişkin gelişmeler, kamuoyu ile şeffaf bir şekilde paylaşılmaya devam edilecektir.

İlgili gelişmeyi, Şirket'in faaliyetlerini genişletmesi ve verimli hale getirmesi bakımından ALFAS payları için olumlu olarak değerlendiriyoruz.

ASELS: Proje Bazlı Yatırım Teşvik (Süper Teşvik) Alınması Hakkında / olumlu

Aselsan'ın savunma ve ileri teknoloji alanlarında üç kritik yatırımı, T.C. Sanayi ve Teknoloji Bakanlığı tarafından Proje Bazlı Yatırım Teşvik (Süper Teşvik) kapsamına alınmıştır. Teşvik almaya hak kazanan yatırımlar:

- Foton Dedektör ve Nanoteknoloji Tesisi Yatırımı
- Radar Sistem Entegrasyon ve Üretim Tesisi Yatırımı
- Hava Savunma Sistemleri Üretim ve Test Tesisi ile Akıllı Mühimmat Üretimi Tesisi Yatırımı

616 milyon USD değerindeki bu üç yatırım kapsamında, 1.672 nitelikli olmak üzere toplam 2.244 kişilik yeni istihdam planlanmaktadır. Bu yatırımlarla birlikte ASELSAN, kilogram başına ihracat değeri Türkiye ve savunma sanayi ortalamasının çok üstünde olan kritik teknolojilerin yüksek adetli seri üretiminde önemli kapasite artışı sağlayacak, yeni Ar-Ge altyapıları oluşturacaktır. Bu tesislerde, özellikle ülke güvenliği için en kritik konulardan biri olan ÇELİKKUBBE sistemini oluşturan radar, sensor, akıllı mühimmat elektroniği ve hava savunma teknolojilerinin önemli bir bölümünün üretimi gerçekleştirilecektir. Bu teknolojilerde artan ihracat talebine daha hızlı cevap vermemize imkân sağlayacak olan tesisler, ASELSAN'ı küresel ölçekte de daha rekabetçi bir oyuncu haline getirecektir. Teşvik kapsamında ASELSAN'a; TÜBİTAK ve ilgili Enstitülerle yürüteceği Ar-Ge iş birliklerine bağlı olarak hibe desteği, nitelikli personel desteği, sigorta primi işveren hissesi desteği vb. destekler sağlanacaktır. ASELSAN; özkaynaklarını kullanarak, projeler kapsamında yeni Ar-Ge altyapıları oluşturarak, kamu teşviklerinden yararlanarak ve büyük ölçekli yatırımlara sağlanan uygun finansman modellerini de kullanarak nitelikli bir şekilde büyümeye devam edecektir.

İlgili yatırım teşviğini ASELS payları açısından olumlu olarak değerlendiriyoruz.

KONTR: Kesinleşen ihale kararı / olumlu

Şirket 13.02.2025 tarihinde ihalesine katıldığı, Türkiye'nin enerji altyapısını güçlendirme hedefi doğrultusunda kritik öneme sahip olan Adapazarı Kompresör İstasyonu Projesi Yapım İşi ihalesinde BOTAŞ – Boru Hatları ile Petrol Taşıma A.Ş. tarafından 2.974.000.000 TL bedelle kesinleşen ihale kararı Şirket tarafına bildirilmiştir.

Bu proje, Türkiye'nin doğal gaz iletim sisteminin kapasitesini ve verimliliğini artırarak, enerji arz güvenliğine katkı sağlamayı amaçlamaktadır.

İhale tutarı Şirket'in son 12 aylık cirosunun %30'una denk gelmektedir. Söz konusu gelişmeyi KONTR payları açısından olumlu olarak değerlendiriyoruz.

KAP haberleri

Genel Kurullar						
1. hafta						
03 Mart 2025 Pazartesi	04 Mart 2025 Salı	05 Mart 2025 Çarşamba	06 Mart 2025 Perşembe	07 Mart 2025 Cuma	08 Mart 2025 Cumartesi	09 Mart 2025 Pazar
AKFIS / 14:00			RTLAB / 12:00			
2. hafta						
10 Mart 2025 Pazartesi	11 Mart 2025 Salı	12 Mart 2025 Çarşamba	13 Mart 2025 Perşembe	14 Mart 2025 Cuma	15 Mart 2025 Cumartesi	16 Mart 2025 Pazar
KTLEV / 10:00		FORTE / 14:00		UMPAS / 10:00		LKMNH / 16:30
				ADGYO / 14:00		
3. hafta						
17 Mart 2025 Pazartesi	18 Mart 2025 Salı	19 Mart 2025 Çarşamba	20 Mart 2025 Perşembe	21 Mart 2025 Cuma	22 Mart 2025 Cumartesi	23 Mart 2025 Pazar
QNBTR / 11:00		AKNS / 10:00		BASCM / 11:00		ISGYO / 10:00
				ONCSM / 14:00		LILAK / 10:00
				AKGRT / 15:00		SEKFK / 10:30
				AGESA / 16:00		KONYA / 11:00
						ISYAT / 14:00
						TKNSA / 14:00
						LIDFA / 14:00
4. hafta						
24 Mart 2025 Pazartesi	25 Mart 2025 Salı	26 Mart 2025 Çarşamba	27 Mart 2025 Perşembe	28 Mart 2025 Cuma	29 Mart 2025 Cumartesi	30 Mart 2025 Pazar
MAALT / 09:30		HTTBT / 10:00		CRFSA / 09:00		AFYON / 09:00
ANHYT / 10:00		ISFIN / 10:00		ALBRK / 10:00		DYOB / 09:30
ENJSA / 11:00		SISE / 10:00		FROTO / 10:00		DOAS / 10:00
OYYAT / 11:00		KSTUR / 10:30		ISDMR / 10:00		FADE / 10:00
PRZMA / 12:00		FMIZP / 11:00		ISMEN / 10:00		GARAN / 10:00
AKBNK / 14:00		OYAYO / 11:00		KORDS / 10:00		GENIL / 10:00
ISGSY / 14:00		DERHL / 14:00		TAVHL / 10:00		TUPRS / 10:00
OTKAR / 15:30		TOASO / 14:30		ANSGR / 10:30		ICBCT / 10:30
TSBK / 15:00				DGGYO / 11:00		CIMSA / 10:30
				INVEO / 11:00		PRKAB / 10:30
				PKENT / 11:00		PSDTC / 10:30
				EGEEN / 13:00		SKYMD / 10:30
				BRISA / 14:00		DZGYO / 11:00
				EREGL / 14:00		EBEBK / 11:00
				GEDIK / 14:00		QNBTR / 11:00
				YKBNK / 15:00		SELEC / 11:00
						ISATR, ISBTR, ISCTR, ISKUR / 11:00
						VKING / 11:00
						PETUN / 12:00
						ALVES / 14:00
						CELHA / 14:00
						SAHOL / 14:00
						VSNMD / 14:00
						AYGAZ / 15:00
31 Mart 2025 Pazartesi						

Kaynak: Deniz Yatırım Strateji ve Araştırma, KAP

KAP Haberleri	
Hisse	Haber

AGESA

24/03/2025 tarihinde Kardemir Karabük Demir Çelik Sanayi ve Ticaret A.Ş. (KRDMD) payları ile ilgili olarak 27.9317 ortalama fiyattan 6.325.000 adet alış işlemi kurucusu olduğumuz emeklilik yatırım fonlarımız gerçekleştirilmiştir. Bu işlemle birlikte Kardemir Karabük Demir Çelik Sanayi ve Ticaret A.Ş. (KRDMD) sermayesindeki sahip olunan paylar 24/03/2025 tarihi itibarıyla % 5 sınıırı aşmıştır.

Kaynak: Deniz Yatırım Strateji ve Araştırma, KAP

Pay geri alımları								
Tarih	Hisse	Şirket	Bulunduğu endeks	Sektör	Alınan pay senedi	Fiyat aralığı (TL)	Nominal değer (TL)	Sermaye oranı (%)
26.03.2025	ALARK	Alarko Holding	XU030:IS	İnşaat, Taahhüt	1,615,000	93.55 - 91.70	11,752,733	2.70%
26.03.2025	DOHOL	Doğan Holding	XU100:IS	Holding	760,000	14.68 - 15.09	41,039,838	1.57%
26.03.2025	LKMNH	Lokman Hekim	XUHIZ:IS	Sağlık	71,000	18.31 - 18.43	2,371,488	1.10%

Kaynak: Deniz Yatırım Strateji ve Araştırma Bölümü, KAP

Baz alınan hisseler Deniz Yatırım Strateji ve Araştırma Bölümü araştırma kapsamıdır.

Teknik yorum

BIST 100 endeksi

Dün endeks -0.68% deęişimle 9649.53 seviyesinde kapattı. İşlem hacmi yüksek seviyede gerçekleşti. Gün boyu satış baskısı hissedilen endeks kritik 9600 destek seviyesi üstünde kapanış gerçekleştirdi. 9600 üstünde kalıcı olması halinde kısa vadeli işlem bandını 9600 – 10180 olarak takip ediyoruz. Ancak ara direnç 9850 seviyesinin bir kerede geçilmeyeceęi, bu seviyede / yaklaştıkça kar realizasyonlarının görülebileceęi düşüncemiz devam ediyor.9450 -9600 bandını kuvvetli destek bandı olarak izliyoruz. 5 g Ort. 9504,01 22 g. Ort. 10065,56 seviyesindeler. Destek olarak 9450 ve 9600, direnç olarak 9850 ve 9950 takip ediyoruz. Bu sabah karışık açılış ve sonrasında 9600 – 9850 arasında işlem aktivitesi bekliyoruz.

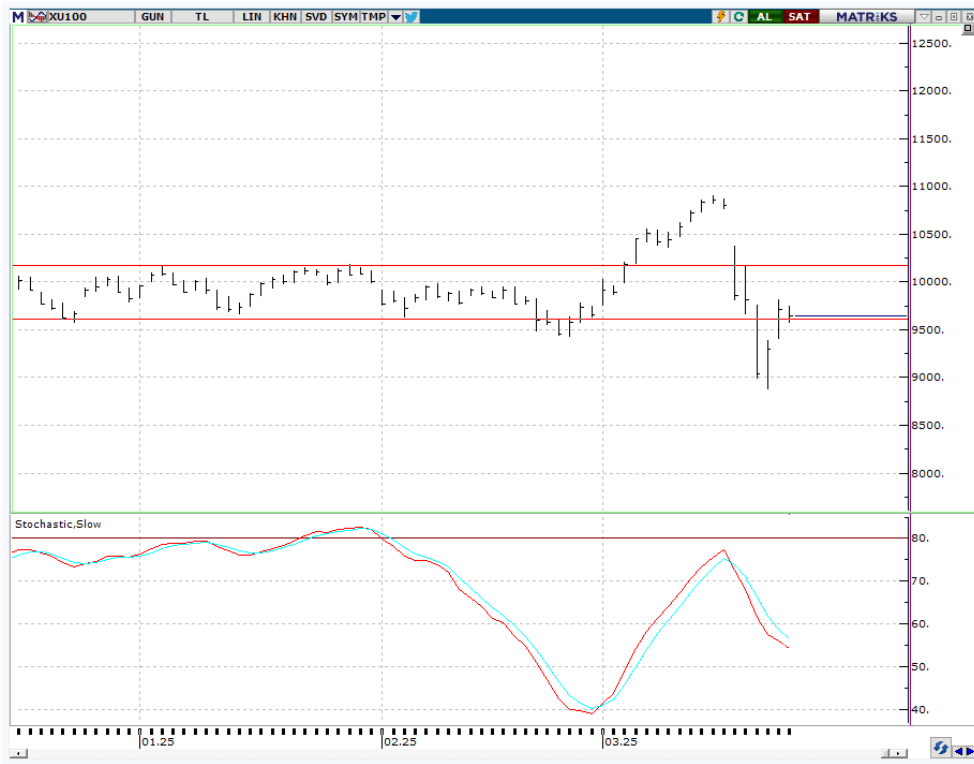

VIOP - X30Y vade teknik analiz

Dün vadeli endeks günü -0.56% deęişimle 10920.00 seviyesinde kapattı. İşlem hacmi yüksek seviyede gerçekleşti. Gün boyu satış baskısı hissedilen vadeli endeks kritik destek seviyesi 10800 üstünde kapanış gerçekleşti.10800 üstünde kaldıkça tepki alımlarının kuvvetlenmesi beklenebilir.11000 kritik direnç seviyesi olarak izliyoruz. Bu seviyenin üstünde hedef / direnç 11500 olarak takip ediyoruz. Ara direnç seviyesi 11280. 5g. Ort. 10717,20 22 g. Ort. 11623,09 seviyesindedir. Destek olarak 10600 ve 10800, direnç olarak ise 11100 ve 11280 takip ediyoruz. Bu sabah karışık açılış ve sonrasında 10800– 11280 arasında işlem aktivitesi bekliyoruz.

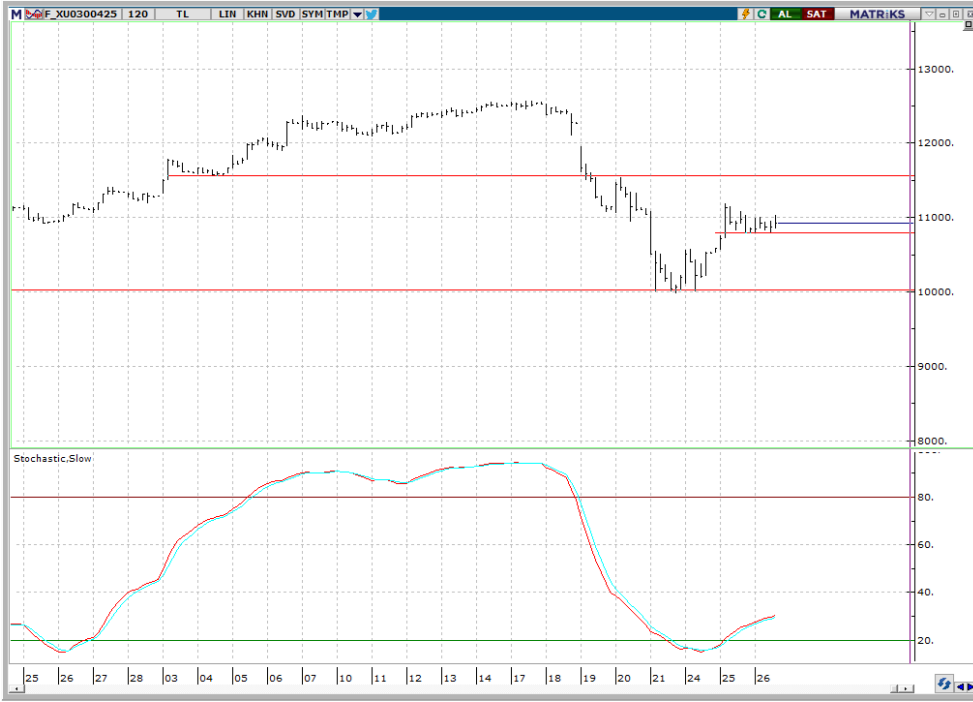

BIST 100 endeks ağırlıkları ve puan katkıları

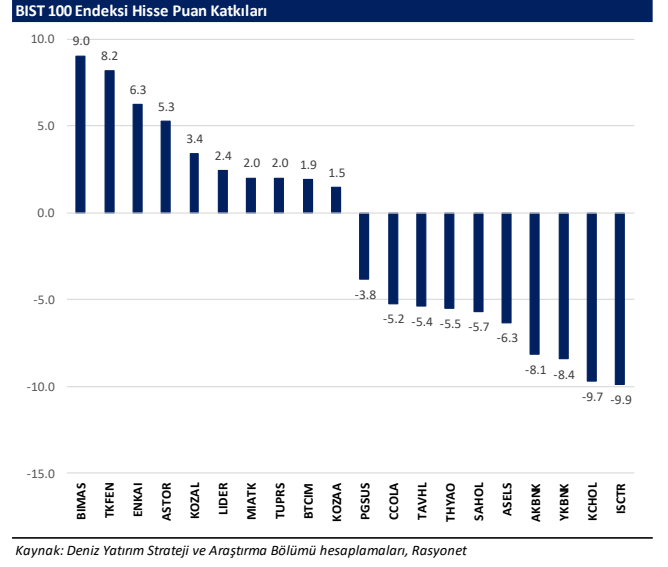
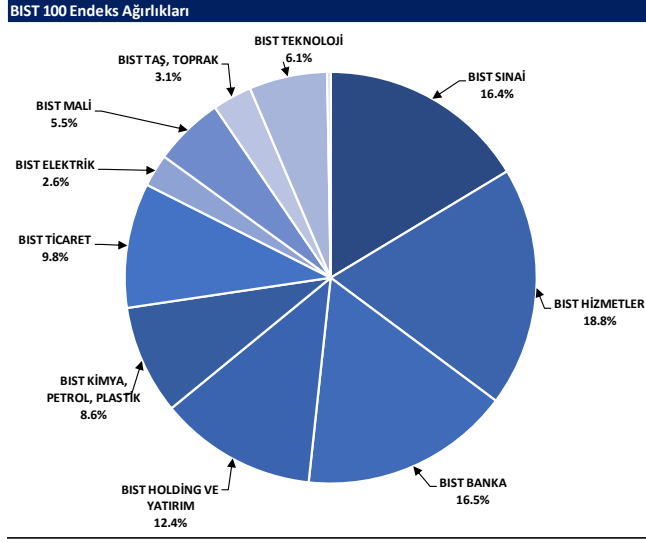

BIST endekslerine ait performanslar

BIST Endeksleri	Endeks Açıklaması	26.03.2025	25.03.2025	Günlük değişim	31.12.2024	Yıl başlangıcından değişim
XU100	BIST 100	9650	9716	-0.7%	9831	-2%
XU30	BIST 30	10573	10662	-0.8%	10756	-2%
XU50	BIST 50	8546	8613	-0.8%	8657	-1%
XBANK	BIST BANKA	12960	13255	-2.2%	14555	-11%
XUTUM	BIST TÜM	11284	11317	-0.3%	11454	-1%
XUMAL	BIST MALİ	11188	11290	-0.9%	11758	-5%
XD30S	BIST 30 AĞIRLUK SINIRLAMALI 10	10817	10907	-0.8%	11004	-2%
XD10S	BIST 100 AĞIRLUK SINIRLAMALI 10	9652	9718	-0.7%	9833	-2%
XBANA	BIST ANA	29694	29363	1.1%	30646	-3%
XBLSM	BIST BİLİŞİM	4987	4873	2.3%	4875	2%
XELKT	BIST ELEKTRİK	456	457	-0.1%	512	-11%
XFIND	BIST FIN. KIR. FAKTORİNG	6265	5952	5.3%	3875	62%
XGIDA	BIST GIDA, İÇECEK	10558	10685	-1.2%	11496	-8%
XGMYO	BIST GAYRİMENKUL Y.O.	3541	3516	0.7%	3588	-1%
XHARZ	BIST HALKA ARZ	96806	95791	1.1%	93305	4%
XHOLD	BIST HOLDİNG VE YATIRIM	8778	8808	-0.3%	8914	-2%
XILTM	BIST İLETİŞİM	2397	2427	-1.2%	2326	3%
XINSA	BIST İNŞAAT	14524	14143	2.7%	11506	26%
XKAGT	BIST ORMAN, KAĞIT, BASIM	5545	5496	0.9%	5624	-1%
XKMYA	BIST KİMYA, PETROL, PLASTİK	10825	10850	-0.2%	11536	-6%
XKOBI	BIST KOBİ SANAYİ	24184	24202	-0.1%	26006	-7%
XKURY	BIST KURUMSAL YÖNETİM	8355	8398	-0.5%	8254	1%
XMADN	BIST MADENLİK	8423	8094	4.1%	7052	19%
XMANA	BIST METAL ANA	15504	15569	-0.4%	16396	-5%
XMESY	BIST METAL EŞYA, MAKİNA	20298	20420	-0.1%	21119	-3%
XSDA	BIST ADANA	55618	54891	1.3%	59941	-7%
XSANK	BIST ANKARA	22784	22800	-0.1%	18440	24%
XSANT	BIST ANTALYA	8790	8655	1.6%	9914	-11%
XSBAL	BIST BALIKESİR	8592	8612	-0.2%	10126	-15%
XSBRU	BIST BURSA	13403	13518	-0.9%	15042	-11%
XSDNZ	BIST DENİZLİ	7089	7022	1.0%	7453	-5%
XSGRT	BIST SİĞORTA	60325	62036	-2.8%	66509	-9%
XSIST	BIST İSTANBUL	12798	12849	-0.4%	12784	0%
XSIZM	BIST İZMİR	14183	13945	1.7%	14591	-3%
XSKAY	BIST KAYSERİ	27305	27414	-0.4%	33099	-18%
XSKOC	BIST KOCAELİ	23904	23860	0.2%	23606	1%
XSKON	BIST KONYA	7999	8028	-0.4%	8768	-9%
XSPOR	BIST SPOR	2950	2947	0.1%	3162	-7%
XSTKR	BIST TEKİRDAĞ	39081	39117	-0.1%	43602	-10%
XTAST	BIST TAŞ, TOPRAK	14986	14850	0.9%	14103	6%
XTCRT	BIST TİCARET	22547	22430	0.5%	25386	-11%
XTEKS	BIST TEKSTİL, DERİ	3306	3266	1.2%	3757	-12%
XTM25	BIST TEMETTÜ 25	12824	12995	-1.3%	13926	-8%
XTMTU	BIST TEMETTÜ	10403	10497	-0.9%	10754	-3%
XTRMZ	BIST TÜRİZM	1239	1248	-0.3%	1301	-5%
XTUMY	BIST TÜM-100	35932	35618	0.9%	36991	0%
XUHZ	BIST HİZMETLER	9509	9509	0.0%	9589	-1%
XULAS	BIST ULAŞTIRMA	37501	37762	-0.7%	33949	10%
XUSIN	BIST SINAI	12614	12609	0.0%	13054	-3%
XUSRD	BIST SÜRDÜRÜLEBİLİRLİK	13206	13329	-0.9%	13486	-2%
XUTEK	BIST TEKNOLOJİ	18210	18229	-0.1%	13943	31%
XYLDZ	BIST YILDIZ	10579	10627	-0.4%	10726	-1%
XYORT	BIST MENKUL KIYIM Y.O.	2939	2974	-1.2%	3567	-18%
XYU10	BIST 100-30	17268	17318	-0.3%	17660	-2%
X10XB	BIST BANKA DIŞI LİKİT 10	11751	11796	-0.4%	11395	3%
XAKUR	BIST ARACI KURUMLAR	48024	48040	0.0%	49719	-3%
XLBNK	BIST LİKİT BANKA	11562	11819	-2.2%	12876	-10%
XTKJS	BIST TEKNOLOJİ AĞIRLIK SINIRLAMALI	22717	22523	0.9%	20007	14%

Kaynak: Deniz Yatırım Strateji ve Araştırma, Rasyonet

Seçilmiş BIST Endekslerine Ait Günlük Performanslar

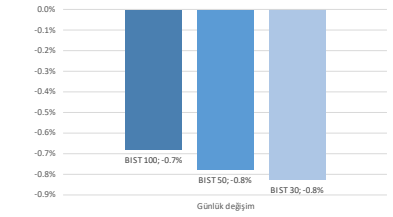

Kaynak: Deniz Yatırım Strateji ve Araştırma Bölümü hesaplamaları, Rasyonet

Seçilmiş BIST Endekslerine Ait Günlük Performanslar

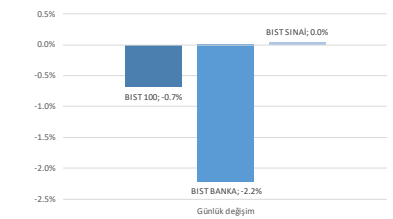

Kaynak: Deniz Yatırım Strateji ve Araştırma Bölümü hesaplamaları, Rasyonet

BIST 100

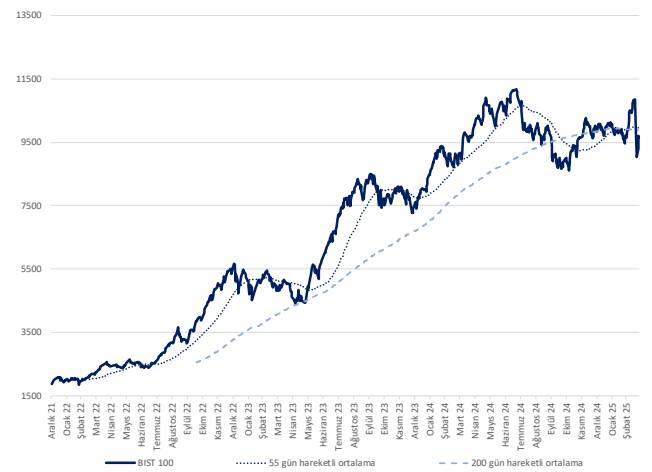

Kaynak: Deniz Yatırım Strateji ve Araştırma, Rasyonet

Endeks Performansları

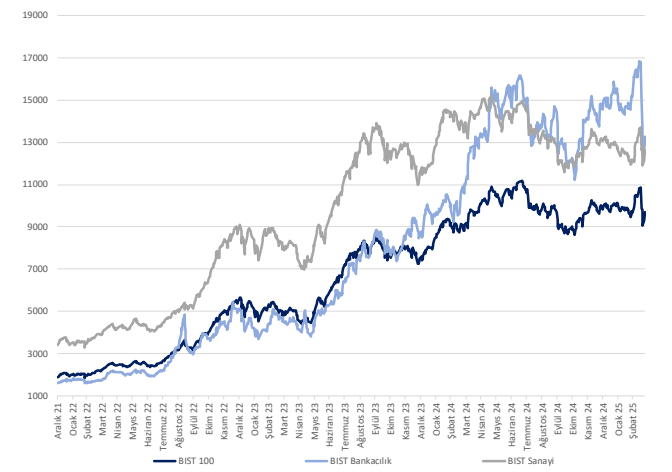

Kaynak: Deniz Yatırım Strateji ve Araştırma, Rasyonet

Son 90 güne ait dip-zirve analizi



DENİZ YATIRIM STRATEJİ & ARAŞTIRMA | BIST 100 ENDEKSİ DİP-ZİRVE ANALİZİ

Hisse	Son kapanış	Önceki kapanış	Değişim %	Son 90 gün zirvesi	Son 90 gün dip	Zirveye uzaklık	Dibe uzaklık	Zirveye geçti mi?
AEFES	170.00	168.10	1.1%	237.50	155.70	40%	8%	x
AGHOL	305.00	305.25	-0.1%	379.50	276.75	24%	9%	x
AGROT	9.05	8.23	10.0%	14.35	7.56	59%	16%	x
AKBNK	53.95	54.78	-1.5%	73.46	51.06	36%	5%	x
AKFYE	16.00	16.31	-1.9%	20.70	14.91	29%	7%	x
AKSA	11.11	11.41	-2.6%	13.35	8.62	20%	22%	x
AKSEN	33.56	33.60	-0.1%	42.58	31.10	27%	7%	x
ALARK	94.70	92.70	2.2%	101.00	75.80	7%	20%	x
ALFAS	48.98	49.80	-1.6%	84.85	46.58	73%	5%	x
ALTNY	92.50	96.70	-4.3%	96.95	67.05	5%	28%	x
ANHHT	94.20	98.89	-4.7%	105.88	82.55	12%	12%	x
ANSGR	102.00	103.90	-1.8%	116.60	81.85	14%	20%	x
ARCLK	141.20	142.70	-1.1%	151.50	122.20	7%	13%	x
ARDYZ	27.12	26.60	2.0%	42.44	24.94	56%	8%	x
ASELS	116.00	117.50	-1.3%	123.40	65.89	6%	43%	x
ASTOR	111.00	105.70	5.0%	128.00	91.60	15%	17%	x
BERA	16.22	16.35	-0.8%	18.09	13.91	12%	14%	x
BIMAS	462.25	455.25	1.5%	579.50	409.50	25%	11%	x
BRSAN	366.25	365.00	0.3%	470.50	337.75	28%	8%	x
BRYAT	1875.00	1876.00	-0.1%	2270.00	1704.00	21%	9%	x
BSOKE	12.96	12.69	2.1%	16.16	10.09	25%	22%	x
BTMIM	4.38	4.18	4.8%	4.93	3.73	13%	15%	x
CANTE	1.44	1.44	0.0%	1.80	1.36	25%	6%	x
CCOLA	53.65	55.75	-3.8%	63.15	47.26	18%	12%	x
CIMSA	51.50	51.65	-0.3%	56.50	38.58	10%	25%	x
CLEBI	2822.50	2692.50	4.8%	2822.50	1874.00	-	34%	✓
CVKMD	9.95	9.26	7.5%	11.12	7.99	12%	20%	x
CWENE	16.62	16.31	1.9%	26.36	15.58	59%	6%	x
DDAS	223.10	224.50	-0.6%	243.70	170.60	9%	24%	x
DOHOL	15.00	14.83	1.1%	15.59	12.93	4%	14%	x
ECILC	43.00	41.92	2.6%	49.98	39.50	16%	8%	x
EGEEN	9400.00	9450.00	-0.5%	11002.50	8602.50	17%	8%	x
EKGYO	12.66	12.82	-1.2%	16.24	11.21	28%	11%	x
ENERY	3.31	3.42	-3.2%	4.76	3.14	44%	5%	x
ENJSA	57.00	58.30	-2.2%	67.00	55.05	18%	3%	x
ENKAI	64.15	61.70	4.0%	64.15	46.80	-	27%	✓
EREGL	22.52	22.70	-0.8%	27.00	21.10	20%	6%	x
EUPWR	27.88	28.42	-1.9%	38.90	27.60	40%	1%	x
FENER	47.24	46.20	2.3%	58.70	40.20	24%	15%	x
FROTO	1034.00	1044.00	-1.0%	1072.00	882.50	4%	15%	x
GARAN	119.20	118.90	0.3%	143.50	107.20	20%	10%	x
GESAN	43.34	44.48	-2.6%	56.70	43.12	31%	1%	x
GOLTS	413.25	414.50	-0.3%	519.50	377.50	26%	9%	x
GUBRF	246.90	254.50	-3.0%	315.25	208.30	28%	16%	x
HALKB	21.52	21.02	2.4%	22.40	15.51	4%	28%	x
HEKTS	3.19	3.19	0.0%	4.29	3.06	34%	4%	x
IEYHO	8.73	8.74	-0.1%	12.26	8.03	40%	8%	x
ISCTR	12.74	13.10	-2.7%	16.31	12.07	28%	5%	x
ISMEN	47.40	48.00	-1.3%	53.15	38.58	12%	19%	x
KARSN	11.15	11.27	-1.1%	13.14	10.05	18%	10%	x
KCAER	12.17	12.08	0.7%	15.46	9.92	27%	18%	x
KCHOL	165.50	170.40	-2.9%	201.00	149.50	21%	10%	x
KLSEK	29.56	29.48	0.3%	40.20	28.64	36%	3%	x
KONTR	28.58	28.08	1.8%	49.52	26.36	73%	8%	x
KONYA	5497.50	5480.00	0.3%	7800.00	5290.00	42%	4%	x
KOZAA	81.15	78.70	3.1%	81.15	65.10	-	20%	✓
KOZAL	26.30	25.26	4.1%	27.58	19.60	5%	25%	x
KRDMD	28.90	29.58	-2.3%	33.86	25.06	17%	13%	x
UDER	200.00	186.70	7.1%	200.00	119.60	-	40%	✓
MAGEN	26.00	26.20	-0.8%	29.50	18.81	13%	28%	x
MAVI	67.00	68.40	-2.0%	91.20	64.50	36%	4%	x
MGROS	502.00	504.00	-0.4%	595.50	449.00	19%	11%	x
MIAATK	46.24	44.22	4.6%	46.92	31.22	1%	32%	x
MPARK	314.75	316.00	-0.4%	420.75	302.00	34%	4%	x
NTHOL	36.74	37.30	-1.5%	50.60	35.64	38%	3%	x
ODAS	4.98	5.00	-0.4%	6.83	4.69	37%	6%	x
OTKAR	488.00	490.25	-0.5%	512.50	389.00	5%	20%	x
OYAKC	31.42	31.76	-1.1%	32.18	16.96	2%	46%	x
PASEU	35.30	35.74	-1.2%	39.38	24.32	12%	31%	x
PETKM	16.96	17.12	-0.9%	19.48	15.81	15%	7%	x
PGSUS	253.50	258.50	-1.9%	282.75	210.30	12%	17%	x
REEDR	13.07	11.89	9.9%	15.80	10.81	21%	17%	x
SAHOL	84.50	86.00	-1.7%	108.60	80.10	29%	5%	x
SASA	3.45	3.44	0.3%	4.46	3.31	29%	4%	x
SDTTR	198.70	203.20	-2.2%	231.79	179.10	17%	10%	x
SELEC	64.60	64.80	-0.3%	85.00	62.15	32%	4%	x
SISE	37.88	38.10	-0.6%	44.28	35.10	17%	7%	x
SKBNK	4.57	4.38	4.3%	5.54	3.70	21%	19%	x
SMRTG	31.80	31.70	0.3%	44.14	30.60	39%	4%	x
SOKM	36.90	36.76	0.4%	43.22	33.42	17%	9%	x
TABGD	164.60	164.60	0.0%	179.20	138.00	9%	16%	x
TAVHL	248.30	257.00	-3.4%	291.50	240.00	17%	3%	x
TCELL	93.90	94.80	-0.9%	109.40	87.40	17%	7%	x
THYAO	309.75	312.00	-0.7%	337.75	271.00	9%	13%	x
TKFEN	143.60	130.60	10.0%	143.60	59.65	-	58%	✓
TMSN	94.15	95.70	-1.6%	129.30	91.65	37%	3%	x
TOASO	174.50	180.00	-3.1%	230.20	171.00	32%	2%	x
TSKB	10.85	10.90	-0.5%	13.85	10.09	28%	7%	x
TSPOR	0.98	0.99	-1.0%	1.21	0.89	23%	9%	x
TTKOM	49.30	50.65	-2.7%	57.60	43.48	17%	12%	x
TTRAK	820.50	819.50	0.1%	856.00	640.00	4%	22%	x
TUKAS	2.08	2.01	3.5%	2.44	1.84	17%	12%	x
TUPRS	142.50	141.90	0.4%	154.50	123.50	8%	13%	x
TURSG	17.70	17.68	0.1%	18.33	12.21	4%	31%	x
ULKER	116.70	119.50	-2.3%	141.70	99.80	21%	14%	x
VAKBN	24.16	24.70	-2.2%	28.68	22.20	19%	8%	x
VESTL	49.38	50.65	-2.5%	74.70	46.76	51%	5%	x
YEOTK	53.50	57.85	-7.5%	60.00	48.06	12%	10%	x
YKBNK	24.80	25.52	-2.8%	33.96	24.08	37%	3%	x
ZOREN	3.43	3.42	0.3%	4.63	3.24	35%	6%	x

Kaynak: Deniz Yatırım Strateji ve Araştırma Bölümü hesaplamaları, Rasyonel

BIST 100 Őirketlerinin son 1 ve 3 aydaki rölative performans durumları

BIST 100'deki Őirketlerin son 1 ay negatif rölative performans gün sayısı

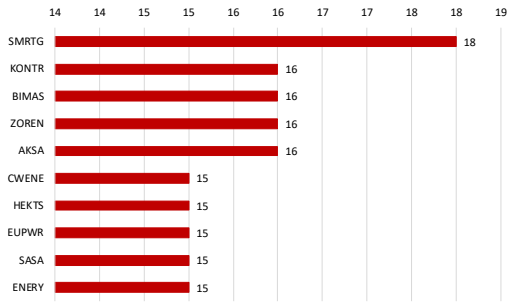

Soldaki grafikte yer alan Őirketlerin son 1 ay rölative performansı

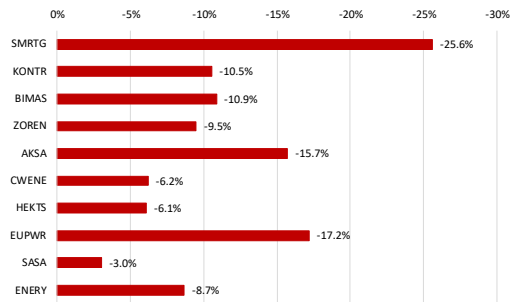

BIST 100'deki Őirketlerin son 1 ay pozitif rölative performans gün sayısı

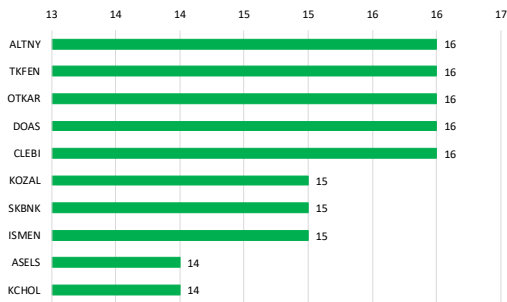

Soldaki grafikte yer alan Őirketlerin son 1 ay rölative performansı

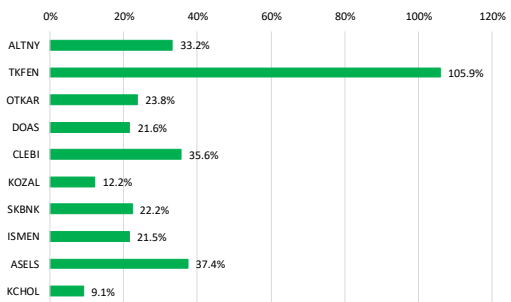

Kaynak: Deniz Yatırım Strateji ve Arařtırma Bölümü hesaplamaları, Rasyonet

BIST 100'deki Őirketlerin son 3 ay negatif rölative performans gün sayısı

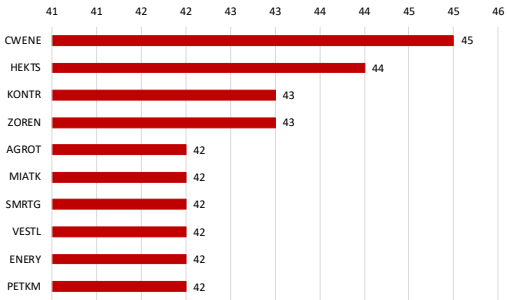

Soldaki grafikte yer alan Őirketlerin son 3 ay rölative performansı

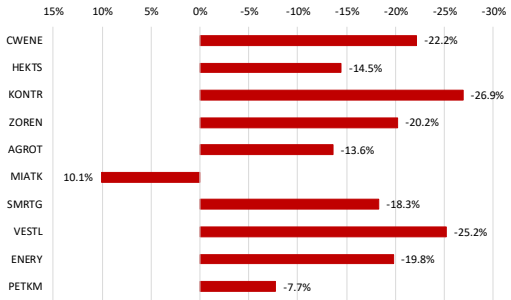

BIST 100'deki Őirketlerin son 3 ay pozitif rölative performans gün sayısı

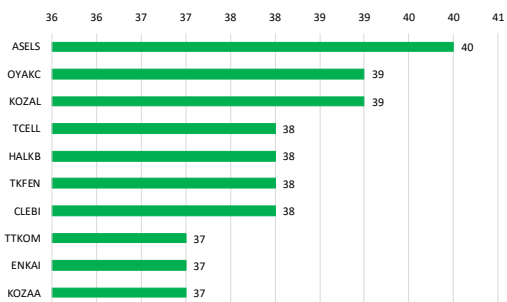

Soldaki grafikte yer alan Őirketlerin son 3 ay rölative performansı

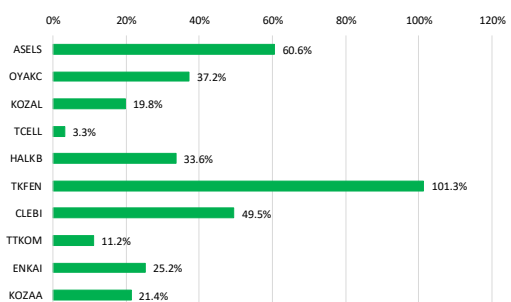

Kaynak: Deniz Yatırım Strateji ve Arařtırma Bölümü hesaplamaları, Rasyonet

Seçilmiş karşılaştırma analizleri

Main data table with columns: Hisse Kodu, Şirket Adı, Sektör, Haftalık Karişim, Aylık Karişim, and various comparison metrics. Includes logos for Deniz Yatırım and BIST 100.

Comparison analysis table for En düşük haftalık karişim, En düşük aylık karişim, En düşük haftalık bula, En düşük aylık bula, En düşük haftalık sarp, and En düşük aylık sarp.

Deniz Yatırım model portföyü

Deniz Yatırım Model Portföyü					
Hisse	Portföye giriş tarihi	Hedef fiyat	Potansiyel	Nominal getiri (Portföye girişten itibaren)	BIST-100'e rölatif getiri (Portföye girişten itibaren)
TAVHL	10.05.2021	460.00	85%	939%	57%
FROTO	07.09.2022	1600.00	55%	248%	22%
HTTBT	03.11.2022	73.50	59%	381%	104%
KAREL	30.11.2022	17.00	93%	-18%	-58%
PGSUS	27.12.2022	362.50	43%	145%	39%
BIMAS	16.01.2023	755.50	63%	282%	102%
CCOLA	16.01.2023	82.40	54%	225%	71%
SAHOL	12.05.2023	153.30	81%	103%	3%
CIMSA	21.06.2023	68.40	33%	225%	77%
YKBNK	21.08.2023	46.00	85%	66%	31%
GWIND	09.07.2024	44.60	78%	-21%	-12%
TABGD	18.07.2024	320.00	94%	-20%	-7%
GARAN	02.08.2024	183.00	54%	-5%	4%
ANSGR	29.11.2024	217.70	113%	11%	11%

Yıl	Nominal getiri	BIST-100 Endeksi'ne göre rölatif getiri	BIST-100 Getiri Endeksi'ne göre rölatif getiri
2019	56%	27%	25%
2020	50%	16%	15%
2021	43%	13%	10%
2022	205%	3%	0%
2023	52%	12%	9%
2024	44%	10%	7%
12A	12%	2%	0%
YBB	-5%	-3%	-3%
2019'dan bugüne	2030%	101%	71%

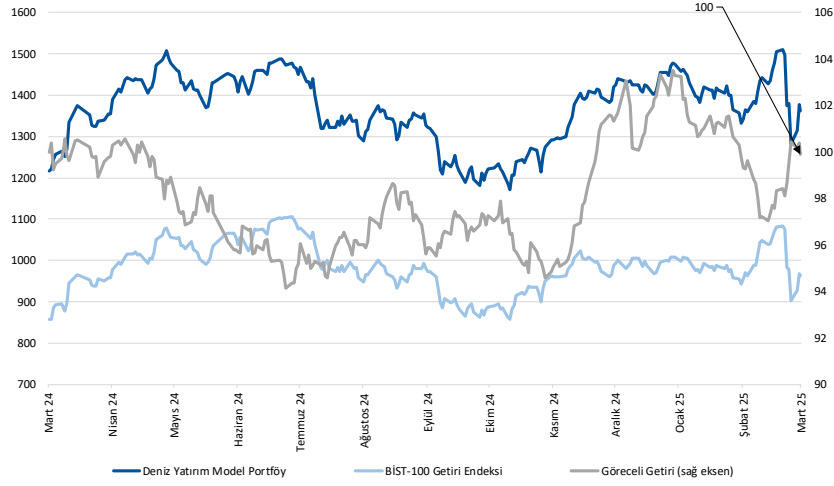

Kaynak: Deniz Yatırım Strateji ve Araştırma Bölümü hesaplamaları, Rasyonet

Deniz Yatırım Model Portföyü

Deniz Yatırım Model Portföyü, Deniz Yatırım Strateji ve Araştırma Bölümü tarafından, temel analiz kriterlerine göre hazırlanmış, orta-uzun vadeli hisse senedi tavsiye listesidir. Alınan pozisyonlar sadece uzun yönlüdür (long only). Herhangi bir rakamsal/yüzdese getiri hedefi söz konusu değildir. Herhangi bir şirket sayısı sınırı söz konusu değildir. Herhangi bir sıklıkta/takvim dahilinde değişiklik yapma zorunluluğu söz konusu değildir. Strateji ve Araştırma Bölümü analistleri portföyü takvim yılı içerisinde piyasa koşulları izin vermez ise değiştirmeme hakkına sahiptirler. **Portföy içerisinde yer alan şirketler için temel analiz açısından getiri potansiyeli kalmamış dahi olsa da (değerleme olarak) şirket markasına olan geçmiş ve gelecek dönem güveni ile liste içerisinde kalmaya devam edebilirler. Portföyde yer alan şirketler için AL tavsiyesi bulunması zorunluluğu söz konusu değildir. Bölüm analistleri, TUT ve/veya Gözden Geçiriliyor önerileri ile de liste içerisinde şirket tercihinde bulunabilirler.**

Deniz Yatırım model portföy | sektörel ve endeks dağılımları

Model portföy sektörel dağılımı

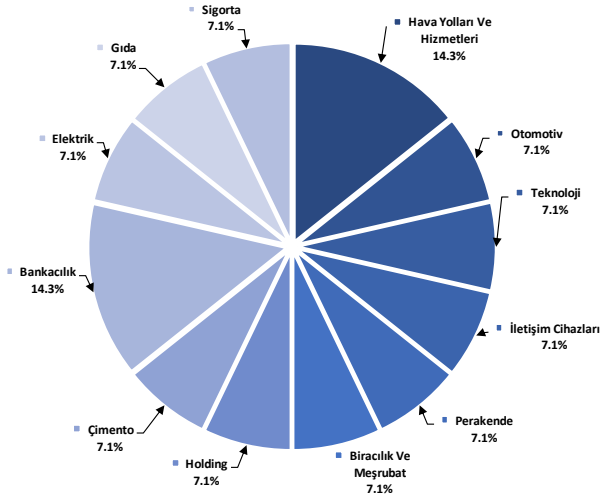

Kaynak: Deniz Yatırım Strateji ve Araştırma Bölümü hesaplamaları

Model portföy endeks dağılımı

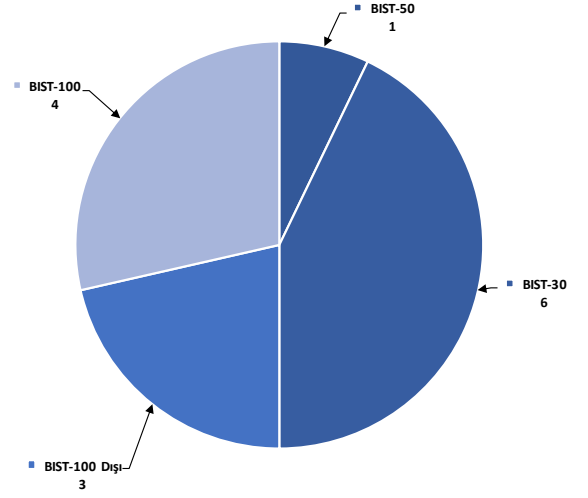

Kaynak: Deniz Yatırım Strateji ve Araştırma Bölümü hesaplamaları

Deniz Yatırım döngüsel portföy

Deniz Yatırım Döngüsel Portföy											
Hisse senedi	Giriş tarihi	Giriş seviyesi	Son kapanış	Değişim	Rölatif	Portföyde kalma süresi, gün	Yıl başlangıcından değişim	Haftalık değişim	Haftalık rölatif	Haftalık beta	Haftalık korelasyon
THYAO	25.01.2022	26.05	309.75	1089%	136%	1157	10%	3%	5%	1.04	0.76
TCELL	10.10.2022	22.42	93.90	319%	56%	899	1%	-4%	-2%	0.87	0.66
ULKER	13.12.2022	38.36	116.70	204%	65%	835	-1%	-7%	-5%	1.02	0.60
MPARK	16.01.2023	85.43	314.75	268%	95%	801	-18%	1%	3%	0.71	0.51
MAVI	12.05.2023	27.42	67.00	144%	23%	685	-23%	-1%	1%	0.80	0.61
ASELS	17.07.2023	36.43	116.00	218%	116%	619	60%	3%	6%	1.07	0.75
AKBNK	21.08.2023	26.11	53.95	107%	107%	584	-15%	-16%	-15%	1.35	0.75
MGR0S	19.12.2023	323.98	502.00	55%	24%	464	-8%	5%	7%	0.78	0.63
KRDMD	05.04.2024	23.03	28.90	25%	23%	356	7%	-5%	-3%	1.07	0.66
DOHOL	09.07.2024	16.28	15.00	-8%	3%	261	4%	6%	8%	1.06	0.75
AGESA	02.09.2024	98.10	128.00	30%	35%	206	-18%	-4%	-2%	0.73	0.49
LKMNH	16.09.2024	15.02	18.20	21%	21%	192	1%	-3%	-1%	0.48	0.32
ISCTR	08.01.2025	14.04	12.74	-9%	-6%	78	-6%	-13%	-11%	1.29	0.71
ANHYT	06.02.2025	96.38	94.20	-2%	0%	49	-4%	-1%	1%	0.84	0.51

Kaynak: Deniz Yatırım Strateji ve Araştırma Bölümü hesaplamaları, Rasyonet

Deniz Yatırım döngüsel portföy performans

Dönem	Döngüsel Portföy endeks seviyesi	Döngüsel Portföy rölatif (XU100)	Döngüsel Portföy rölatif (XU30)	XU100
26.03.2025	1208	82%	82%	663
19.03.2025	1241	83%	83%	677
31.12.2024	1224	81%	81%	675
29.12.2023	845	65%	65%	513
30.12.2022	539	42%	42%	379
31.12.2021	144	13%	13%	128
21.10.2021	100			100
Haftalık performans (Portföy)		-3%		
Yıl başlangıcından performans (Portföy)		-1%		
Kurulduğu günden performans (Portföy)		1108%		
Haftalık ortalama beta (Portföy)		0.94		
Haftalık ortalama korelasyon (Portföy)		0.62		
Ortalama gün (Portföy)		513		
Toplam gün (Portföy kuruluşundan)		1252		
XU100 haftalık performans		-2%		
XU100 yıl başlangıcından performans		-2%		
XU100 Döngüsel Portföy kurulduğu günden performans		563%		
Döngüsel Portföy, XU100 haftalık rölatif		-1%		
Döngüsel Portföy, XU100 yıl başlangıcından rölatif		1%		
Döngüsel Portföy, XU100 kurulduğu günden rölatif		82%		

Kaynak: Deniz Yatırım Strateji ve Araştırma Bölümü hesaplamaları

Döngüsel Portföy

Döngüsel Portföy, Deniz Yatırım Strateji ve Araştırma Bölümü'nde çalışan analistler tarafından BIST içerisinde yer alan hisse senetlerine yönelik 'döngüsel' beklentileri içeren ve sadece Genel Yatırım Tavsiyesi kapsamında değerlendirilmelidir. Buna göre, Portföy oluşturulurken, herhangi bir hedef fiyat beklentisi, yüzde (%) kazanç önerisi ve zaman kısıtı (hedeflemeleri) bulunmamaktadır.

Portföy, Model Portföy yönetim mantığının farklı çalışmasıdır. Model Portföy, orta-uzun vadeli beklentilerden ve hedef fiyat seviyelerinden oluşurken (12-ay beklentiler); Döngüsel Portföy ise bunlardan bağımsız, şeffaf şekilde yönetilmeyi amaç edinen, hesap verilebilir eksende, temel analiz ile beğenilen ve paylaşılan özet düşüncelerden oluşan şirket beklentilerini içermektedir.

Deniz Yatırım Strateji ve Araştırma Bölümü Döngüsel Portföy içerisinde yaptığı güncellemeleri mail ortamında ilgili müşteri temsilcileri ile paylaşmak ve geçmişe dönük veri sınıflandırmasını yapmakla yükümlüdür.

Döngüsel Portföy, hiçbir koşulda sadece teknik analiz bilgisi ve değerlendirmelerine dayalı şekilde oluşturulamaz.

Döngüsel Portföy, herhangi bir müşteri yönlendirmesi içermemektedir. Strateji ve Araştırma Bölümü'nde yer alan analistlerin özet düşüncelerinden oluşan ve son kararın her zaman yatırımcıya bırakıldığını gözetilen bir süreçtir.

Döngüsel Portföy, alım ve satım şeklinde çift yönlü değerlendirme şeklinde çalışmakta ve Portföy içerisindeki hisselerin eşit dağılımı üzerine odaklanmaktadır.

Döngüsel Portföy, Deniz Yatırım Strateji ve Araştırma Bölümü tarafından yapılacak değerlendirmelere göre yıl içerisinde herhangi bir sayı kısıtı olmadan uygun zamanda güncellenebilir.

Değerlemeler

	Piyasa Değeri (m TL)	Piyasa Değeri (m USD)	BIST 30 Endeksi'ndeki Payı	BIST 100 Endeksi'ndeki Payı	Nominal Hisse Performansı - YBB	Relatif Hisse Performansı - YBB	Hedef Fiyat (TL)	Tavsiye	Kapanış Fiyatı	Yükseliş / Düşüş Potansiyeli
Finansallar										
Ağsa Hayat Emeklilik	23,040	607	---	---	-18%	-16%	206.74	AL	128.00	61.5%
Akbank	280,540	7,397	7.6%	5.5%	-15%	-13%	90.38	AL	53.95	67.5%
Aksigorta	10,655	281	---	---	-13%	-12%	10.60	AL	6.61	60.4%
Anadolu Hayat Emeklilik	40,506	1,068	---	0.3%	-4%	-2%	152.49	AL	94.20	61.9%
Anadolu Sigorta	51,000	1,345	---	0.7%	-2%	0%	217.70	AL	102.00	113.4%
Garanti Bank	500,640	13,200	3.5%	2.6%	-4%	-2%	183.00	AL	119.20	53.5%
Halkbank	154,616	4,077	---	0.5%	33%	35%	22.70	TUT	21.52	5.5%
İş Bankası	318,500	8,397	5.1%	3.7%	-6%	-4%	21.80	AL	12.74	71.1%
İş Yatırım	71,100	1,875	---	0.7%	-3%	-1%	64.60	AL	47.40	36.3%
TSKB	30,380	801	---	0.4%	-11%	-10%	18.70	AL	10.85	72.4%
Türkiye Sigorta	88,500	2,333	---	0.6%	-3%	-2%	28.00	AL	17.70	58.2%
Vakıf Bank	239,569	6,316	---	0.5%	4%	6%	32.40	AL	24.16	34.1%
Yapı Kredi Bank	209,487	5,523	4.2%	3.1%	-19%	-17%	46.00	AL	24.80	85.5%
Holdingler										
Alarko Holding	41,195	1,086	0.7%	0.5%	3%	5%	130.00	AL	94.70	37.3%
Doğan Holding	39,255	1,035	---	0.5%	4%	5%	21.00	AL	15.00	40.0%
Enka İnşaat	384,900	10,148	2.2%	1.6%	32%	34%	78.00	AL	64.15	21.6%
Koç Holding	419,691	11,065	4.8%	3.5%	-7%	-6%	298.80	AL	165.50	80.5%
Sabancı Holding	177,482	4,679	4.6%	3.4%	-12%	-10%	153.30	AL	84.50	81.4%
Şişecam	116,035	3,059	2.9%	2.1%	-9%	-7%	44.40	TUT	37.88	17.2%
Tekfen Holding	53,132	1,401	---	0.8%	99%	103%	73.10	TUT	143.60	-49.1%
Petrol ve Gaz										
Aygaz	35,190	928	---	---	-9%	-8%	253.00	AL	160.10	58.0%
Petkim	42,983	1,133	1.0%	0.7%	-6%	-5%	22.00	TUT	16.96	29.7%
Tupraş	274,568	7,239	6.7%	4.9%	0%	2%	233.00	AL	142.50	63.5%
Enerji										
Aksa Enerji	41,156	1,085	---	0.3%	-14%	-13%	52.20	TUT	33.56	55.5%
Alfa Solar Enerji	18,025	475	---	0.1%	-28%	-27%	82.00	TUT	48.98	67.4%
Biotrend Enerji	8,595	227	---	---	1%	3%	24.20	AL	17.19	40.8%
Galata Wind Enerji	13,500	356	---	---	-26%	-25%	44.60	AL	25.00	78.4%
Enerjisa Enerji	67,321	1,775	---	0.5%	-3%	-1%	97.60	AL	57.00	71.2%
Demir Çelik										
Erdemir	157,640	4,156	3.8%	2.8%	-8%	-6%	37.00	AL	22.52	64.3%
Kardemir (D)	33,500	883	1.0%	0.7%	7%	9%	43.00	AL	28.90	48.8%
Kimya, Tarımsal İlaç ve Gübre										
Aksa Akelik	43,162	1,138	---	0.6%	-14%	-13%	14.50	TUT	11.11	30.5%
Alkim Kimya	4,575	121	---	---	-20%	-18%	24.50	TUT	15.25	60.7%
Hektaş	26,892	709	0.6%	0.4%	-18%	-16%	4.80	SAT	3.19	50.5%
Kimteks Polüüretan	8,120	214	---	---	-12%	-10%	33.00	AL	16.70	97.6%
Otomotiv ve Otomotiv Yan Sanayi										
Doğuş Otomotiv	49,082	1,294	---	0.7%	15%	17%	266.60	TUT	223.10	19.5%
Ford Otosan	362,841	9,566	3.3%	2.4%	10%	12%	1600.00	AL	1034.00	54.7%
Kordsa	10,903	287	---	---	-22%	-20%	87.30	TUT	56.05	55.8%
Tofaş	87,250	2,300	1.1%	0.8%	-15%	-13%	232.00	TUT	174.50	33.0%
Türk Traktor	82,105	2,165	---	0.7%	9%	11%	990.00	AL	820.50	20.7%
Otokar	58,560	1,544	---	0.6%	1%	3%	633.60	TUT	488.00	29.8%
Brisa	27,262	719	---	---	-2%	0%	124.20	AL	89.35	39.0%
Sağlık										
Lokman Hekim	3,931	104	---	---	1%	3%	27.00	AL	18.20	48.4%
Meditea Tıbbi Malzeme	4,665	123	---	---	-26%	-25%	68.90	AL	39.20	75.8%
M.P Sağlık	60,121	1,585	---	0.6%	-18%	-16%	532.30	AL	314.75	69.1%
Gen İlaç ve Sağlık Ürünleri	40,590	1,070	---	---	13%	15%	104.00	TUT	135.30	-23.1%
Selçuk Eczacı Deposu	40,117	1,058	---	0.2%	-19%	-18%	85.00	TUT	64.60	31.6%
Perakende ve Toptan										
BLM	280,678	7,400	8.3%	6.1%	-13%	-11%	755.50	AL	462.25	63.4%
Bizim Toptan	1,996	53	---	---	-14%	-13%	36.00	TUT	24.80	45.2%
Mavi Giyim	26,616	702	---	0.7%	-23%	-22%	138.00	AL	67.00	106.0%
Migros	90,889	2,396	2.3%	1.7%	-8%	-7%	800.00	AL	502.00	59.4%
Şok Marketler	21,892	577	---	0.4%	-10%	-9%	58.50	TUT	36.90	58.5%
Gıda ve İçecek										
Coca Cola İçecek	150,117	3,958	---	1.4%	-11%	-9%	82.40	AL	53.65	53.6%
TAB Gıda	43,009	1,134	---	0.3%	10%	12%	320.00	AL	164.60	94.4%
Ülker Bisküvi	43,094	1,136	0.9%	0.6%	-1%	1%	167.90	AL	116.70	43.9%
Büyük Şeffler Gıda	2,743	72	---	---	---	---	52.46	AL	25.64	104.6%
Beyaz Eşya ve Mobilya										
Arçelik	95,413	2,516	---	0.5%	-1%	1%	205.00	AL	141.20	45.2%
Vestel Beyaz Eşya	20,416	538	---	---	-25%	-23%	24.50	TUT	12.76	92.0%
Vestel Elektronik	16,565	437	---	0.3%	-31%	-29%	80.00	TUT	49.38	62.0%
Yataş	3,931	104	---	---	-5%	-3%	36.50	AL	26.24	39.1%
Telekom & Teknoloji & Yazılım										
Aztek Teknoloji	4,106	108	---	---	-12%	-11%	98.90	AL	41.06	140.9%
Hittit Bilgisayar Hizmetleri	13,878	366	---	---	-10%	-9%	73.50	AL	46.26	58.9%
İndeks Bilgisayar	5,348	141	---	---	-7%	-5%	10.80	AL	7.13	51.5%
Karel Elektronik	7,116	188	---	---	-13%	-12%	17.00	AL	8.83	92.5%
Kontrolmatik Teknoloji	18,577	490	0.5%	0.4%	-26%	-25%	60.00	TUT	28.58	109.9%
Logo Yazılım	11,875	313	---	---	16%	18%	148.50	TUT	125.00	18.8%
Turkcell	206,580	5,447	5.7%	4.1%	1%	3%	204.40	AL	93.90	117.7%
Türk Telekom	172,550	4,549	1.2%	0.8%	13%	16%	91.00	AL	49.30	84.6%
Savunma										
Aselsan	528,960	13,946	7.0%	5.1%	60%	63%	121.00	AL	116.00	4.3%
Yapı Malzemeleri										
Akçansa	31,474	830	---	---	-5%	-4%	249.23	TUT	164.40	51.6%
Çimsa	48,698	1,284	---	0.8%	11%	13%	68.40	AL	51.50	32.8%
Kalekim	15,888	419	---	---	11%	13%	59.90	AL	34.54	73.4%
Havacılık										
Pegasus	126,750	3,342	2.8%	2.0%	19%	21%	362.50	AL	253.50	43.0%
TAV Havalimanları	90,203	2,378	---	1.6%	-9%	-8%	460.00	AL	248.30	85.3%
Türk Hava Yolları	427,455	11,270	10.8%	7.9%	10%	12%	454.00	AL	309.75	46.6%
Kağıt ve Kağıt Ürünleri										
Europap Tezol Kağıt	8,085	213	---	---	4%	6%	23.00	AL	16.17	42.2%
GYO'lar										
Emlak GYO	48,108	1,268	1.2%	0.9%	-7%	-5%	19.30	AL	12.66	52.4%
Ozak GYO	16,162	426	---	---	-19%	-19%	21.70	AL	11.10	95.5%
Toru'nlar GYO	57,400	1,513	---	---	-10%	-8%	86.50	AL	57.40	50.7%
Kaynak: Deniz Yatırım Strateji ve Araştırma, Rasyoent										
			94.0%	83.8%						

Strateji ve Arařtırma Bölümü kapsamındaki hisselerle ait öneri dağılımı

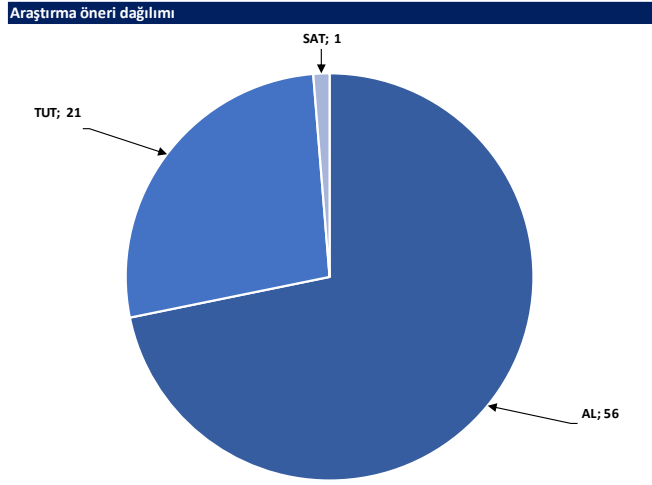

Kaynak: Deniz Yatırım Strateji ve Arařtırma Bölümü

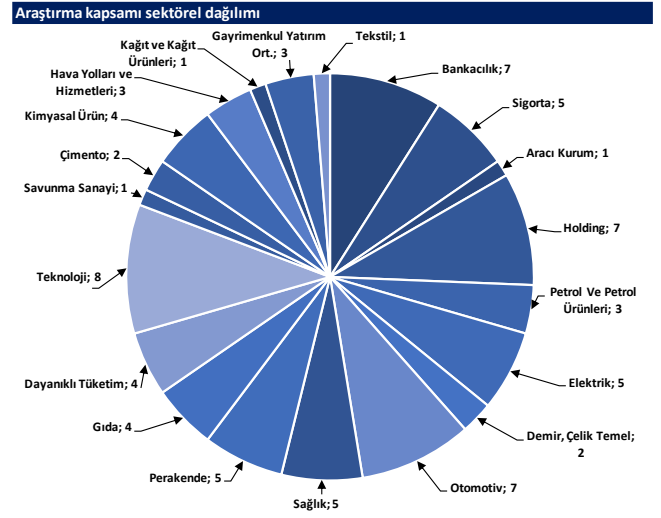

Kaynak: Deniz Yatırım Strateji ve Arařtırma Bölümü

Haftalık takvim

Haftalık Takvim, 24 - 30 Mart 2025						
Tarih	Gün	Saat	Ülke	Olay	Beklenti	Önceki
24 Mart	Pazartesi	12:00	EUR	HCOB Euro Bölgesi İmalat PMI	48	47.6
		12:00	EUR	Euro Bölgesi Hizmetler PMI	51	50.6
		12:00	EUR	Euro Bölgesi Bileşik PMI	50.5	50.2
		16:45	ABD	S&P Küresel ABD İmalat PMI	51.8	52.7
		16:45	ABD	S&P Küresel ABD Hizmet PMI	51.2	51
		16:45	ABD	S&P Küresel ABD Bileşik PMI	--	51.6
25 Mart	Salı	10:00	TR	Reel Sektör Güven Endeksi (M.A.)	--	102.8
		10:00	TR	Reel Sektör Güven Endeksi (M. Arındırılmamış)	--	102.4
		10:00	TR	Kapasite Kullanım Oranı	--	74.50%
		16:00	ABD	S&P/CS Konut Fiyat Endeksi Bileşik - (20 M.A) (Aylık)	--	0.52%
		16:00	ABD	S&P/CS Konut Fiyat Endeksi Bileşik - (20 M.A) (Yıllık)	--	4.48%
		17:00	ABD	Yeni Konut Satışları	680k	657k
		17:00	ABD	Yeni Konut Satışları (Aylık)	3.50%	-10.50%
26 Mart	Çarşamba	15:30	ABD	Dayanıklı Mal Siparişleri	-0.70%	3.20%
27 Mart	Perşembe	10:00	TR	İşsizlik Oranı	--	8.40%
		14:30	TR	Yabancı Net Hisse Senedi Yatırımı	--	\$480m
		15:30	ABD	GSYH Yıllıklandırılmış (Çeyreklik)	2.40%	2.30%
		15:30	ABD	Toptan Satış Stokları (Aylık)	--	0.80%
		15:30	ABD	Kişisel Tüketim	--	4.20%
		15:30	ABD	GSYİH Fiyat Endeksi	--	2.40%
		15:30	ABD	Mal Ticaret Dengesi	-\$134.5b	-\$153.3b
		15:30	ABD	İşsizlik Başvurusu Başvuruları	--	223k
		15:30	ABD	Perakende Stoklar (Aylık)	--	-0.10%
		17:00	ABD	Devam Eden Konut Satışları (Aylık)	--	-4.60%
		17:00	ABD	Devam Eden Konut Satışları NSA (Yıllık)	--	-5.20%
28 Mart	Cuma	10:00	TR	Ekonomik Güven	--	99.2
		10:00	TR	Ticaret Dengesi	-8.20b	-7.54b
		13:00	EUR	Tüketici Güveni	--	--
		13:00	EUR	Ekonomik Güven	97.3	96.3
		13:00	EUR	Endüstriyel Güven	-10.6	-11.4
		13:00	EUR	Hizmet Güveni	--	6.2
		15:30	ABD	Kişisel Gelir	0.40%	0.90%
		15:30	ABD	Kişisel Harcamalar	0.60%	-0.20%
		15:30	ABD	Reel Kişisel Harcamalar	--	-0.50%
		17:00	ABD	Michigan Üni. Tüketici Hissiyatı	--	57.9
17:00	ABD	Michigan Üni. Tüketici Beklentileri	--	54.2		
29 - 30 Mart	Haftasonu	-	-	-	-	

*(M.A.):Mevsimsellikten arındırılmış

Kaynak: Bloomberg, Deniz Yatırım Strateji ve Araştırma

Yasal Uyarı

Bu rapor/e-posta içerisinde yer alan değerlendirmeler Deniz Yatırım Menkul Kıymetler A.Ş. tarafından, güvenilir olduğuna inanılan kaynaklardan elde edilen bilgi ve veriler kullanılarak genel nitelikte hazırlanmıştır. Raporunda yer alan ifadeler, mali durumunuz ile risk ve getiri tercihlerinize uygun olmayabilir ve hiçbir şekilde alış veya satış yapılması yönünde yönlendirme olarak değerlendirilmemelidir. Deniz Yatırım, bu bilgilerin doğru, eksiksiz ve değişmez olduğunu garanti etmemektedir. Bu sebeple, okuyucuların, bu raporlardan elde edilen bilgilere dayanarak hareket etmeden önce, bilgilerin doğruluğunu teyit etmeleri önerilir ve bu bilgilere dayanılarak aldıkları kararlarda sorumluluk okuyucuların kendilerine aittir. Bilgilerin eksikliği ve yanlışlığından Deniz Yatırım hiçbir şekilde sorumlu tutulamaz. Ayrıca, Deniz Yatırım ve DenizBank Finansal Hizmetler Grubu çalışanları ve danışmanlarının, herhangi bir şekilde bu rapor/e-posta içerisinde yer alan bilgiler dolayısıyla ortaya çıkabilecek, doğrudan veya dolaylı zararlarla ilgili herhangi bir sorumluluğu yoktur. Burada yer alan bilgiler sermaye piyasası aracına yönelik bir yatırım tavsiyesi, alım-satım önerisi ya da getiri vaadi değildir ve yatırım danışmanlığı kapsamında yer almamaktadır. Yatırım Danışmanlığı hizmeti; yetkili kuruluşlar tarafından imzalanacak yatırım danışmanlığı sözleşmesi çerçevesinde kişilerin risk ve getiri tercihleri dikkate alınarak kişiye özel sunulmaktadır. Buradaki içeriğin hiçbir bölümü Deniz Yatırım Menkul Kıymetler A.Ş.'nin yazılı izni olmadan çoğaltılamaz, hiçbir şekilde ve ortamda yayınlanamaz, alıntı yapılamaz ve kullanılamaz. Sadece burada yer alan bilgilere dayanarak yatırım kararı verilmesi beklentilerinize uygun sonuçlar doğurmayabilir.

© DENİZ INVEST 2025

Derecelendirme

Deniz Yatırım Analistleri, her hisse senedi için bir veya birden fazla değerlendirme yöntemi kullanarak 12 aylık hedef değerler (fiyatlar) ve buna bağlı olarak potansiyel getirileri hesaplamaktadır. 12 ay derecelendirme sistemimiz; AL, TUT ve SAT olmak üzere 3 farklı genel yatırım tavsiyesi içerir.

AL: Hisse senedinin gelecek 12 ay toplam potansiyel getirisinin **en az %20 ve üzerinde** oluşması şeklindeki değerlendirme ifade etmektedir.

TUT: Hisse senedinin gelecek 12 ay toplam potansiyel getirisinin **%0-20 aralığında** oluşması şeklindeki değerlendirme ifade etmektedir.

SAT: Hisse senedinin gelecek 12 ay toplam potansiyel getirisinin **%0'dan daha düşük** seviyelerde oluşması şeklindeki değerlendirme ifade etmektedir.

Derecelendirme	Potansiyel Getiri (PG), 12-ay
AL	≥%20
TUT	%0-20
SAT	≤%0

Kaynak: Deniz Yatırım

Deniz Yatırım Analistleri hisse senetlerini potansiyel katalizörler, tetikleyici gelişmeler, riskler ile piyasa, sektör ve rakip firma gelişmeleri ışığında değerlendirmektedir. Analistlerimiz genel yatırım tavsiyesinin kamuoyuyla paylaşılmasını takip eden süreçte hisse senetlerini titizlikle yakından takip etmeye devam etmekte; ancak, hisse senedi fiyatındaki dalgalanmalardan ötürü değerler, derecelendirme sistemimizdeki sınırları aştığı takdirde, analistlerimiz hisse senedi hakkında sundukları tavsiyeyi değiştirmemeyi ve/veya Gözden Geçirme (GG) sürecine almayı tercih edebilirler.