

## Hisse Senedi Piyasası

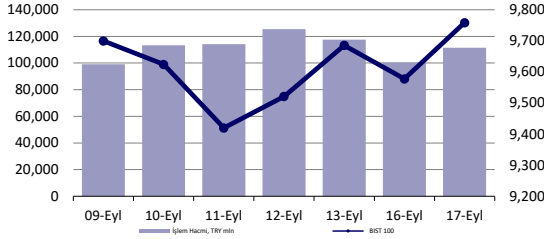

## Endeksler, para piyasaları ve emtia

	Kapanış	Önceki	1 Gün	1 Ay	Yıl Baş.
BIST100	9,758	9,577	1.9%	-0.6%	30.6%
İşlem Hacmi, TL mln	111,448	100,394	11.0%	-1.2%	20.2%
Türkiye 2032 (13.10.2032)	26.11%	25.84%	27 bps	51 bps	366 bps
Türkiye 2032	5.48%	5.54%	-6 bps	-47 bps	-113 bps
TCMB karışık fonlama mlyt	50.00%	52.09%	-209 bps	0 bps	750 bps
USD/TRY	34.09	34.01	0.2%	1.2%	15.4%
EUR/TRY	37.89	37.88	0.0%	1.9%	16.4%
Sepet (50/50)	35.99	35.95	0.1%	1.6%	16.0%
DOW	41,606	41,622	0.0%	2.3%	10.4%
S&P500	5,635	5,633	0.0%	1.4%	18.1%
FTSE	8,310	8,278	0.4%	0.0%	7.5%
MSCI EM	1,091	1,086	0.4%	-0.3%	6.5%
MSCI EE	45.97	45.33	1.4%	-1.6%	2.6%
Shanghai SE Comp	2,704	2,717	-0.5%	-6.1%	-9.1%
Nikkei	36,203	36,582	-1.0%	-4.9%	8.2%
Petrol (Brent)	73.24	73.70	-0.6%	-2.7%	-2.7%
Altın	2,570	2,582	-0.5%	2.5%	24.6%

## En Çok Yükselen &amp; Düşenler (BIST 100)

Hisse Kodu	Son Kapanış	Gün Değ.	Hacim, TRY bin	
<b>En çok yükselenler</b>				
Enerya Enerji	ENERY	222.20	10.0%	523,651
İzdemir Enerji Elektrik Üretim	IZENR	20.78	6.5%	158,755
Gırsım Elektrik Sanayi Taahhut Ve Ticaret	GESAN	44.72	5.2%	374,999
Bim Birleşik Mağazalar	BIMAS	597.50	5.2%	3,286,065
Ülker	ULKER	152.20	4.2%	489,722
Eczaçbaşı Yatırım	ECZYT	205.60	3.8%	152,600
<b>En çok düşenler</b>				
Oba Makarnacılık	OBAMS	32.18	-9.4%	645,254
Kocaeli Çelik	KCAER	39.72	-5.7%	370,172
Batu Çimento	BTCIM	213.00	-5.5%	576,737
Hektaş	HEKTS	4.24	-1.9%	654,040
Ard Grup Bilişim Teknolojileri	ARDYZ	36.10	-1.7%	86,408
Reeder Teknoloji	REEDR	28.36	-1.0%	258,977

## 5 Yıllık Ülke Risk Primi (CDS) (baz puan)



## günlük bülten

## Piyasa yorumu:

Bu sabah karışık açılış ve sonrasında 9700 – 9870 arasında işlem aktivitesi bekliyoruz.

Dün endeks +1.89% değişimle 9758,14 seviyesinde kapattı. İşlem hacmi ortalama seviyede gerçekleşti.

Günlük Bültenimizin ilerleyen sayfalarında detaylı şekilde görebileceğiniz Seçilmiş İndikatörler Puanlama Sistemimize göre bugün öne çıkan ilk 5 hisse senedi: **BIMAS, ENERY, ISGYO, PGSUS ve AEFES**. [İlgili sayfada sistemimizin metodolojisini ve uyarı notunu okumanızı önemle belirtmek isteriz.](#)

**Önemli hatırlatma: Strateji ve Araştırma Bölümü olarak yaptığımız tüm kapsamlı analizlerimize denizyatirim.com adresi üzerinde yer alan Analiz-Araştırma Raporları sekmeleri üzerinden 7/24 geriye dönük değerlendirmemiz de dahil olmak üzere "Müşteri Girişi" yaparak ulaşabilirsiniz.**

## Bugünün haberleri:

## Hisse senetleri

- MAVI:** Bilanço değerlendirmesi / nötr
- KCHOL:** Değerlendirme Notu
- KONTR:** Bağlı ortaklığı Pomega Enerji Depolama Teknoloji A.Ş. için imzalanan mutabakat zaptının iptal edilmesi / sınırlı olumsuz

## 2Ç24 beklentileri

- MEDTR:** Meditera Tıbbi Malzeme bugün piyasa kapanışının ardından 2Ç24 finansal sonuçlarını açıklayacak. Şirket'e yönelik beklentimiz bulunmamaktadır. Piyasa beklentisi ise yer almamaktadır.

## Piyasalarda bugün

O gündeyiz. 4 yılın ardından ilk kez Fed'in faiz indirimi adımı atacağı güne girmiş bulunuyoruz. Odak noktamızı doğru belirlemede fayda var. Bir kez daha son 2 aydır inatla anlatmaya çalıştıklarımızın üzerinden geçelim: Fed'in federal fonlama oranı aralığını aşağı yönde değiştirmesi, yani, faiz indirimi sürecine girmesi, elbette ki önemli bir konu başlığı. Ancak, bazı sorulara yanıt bulmak elzem ve hali hazırda bunu başarabilmiş değiliz. Ne gibi? Fed'in neden faiz indirim sürecine dahil olacağı gibi. Burada enflasyon önemli bir gerekçe. Listenin ilk sıralarındaki pozisyonunu daha aşağılara doğru kaybettiğini söyleyebiliriz. Peki, kim ile yer değiştiriyor? İstihdam ve büyüme. Arz ve talebin fazlasıyla etkili olduğu Amerikan işgücü piyasasındaki gidişat, dengelenme ve normalleşme sinyalleri vermeye başladı. Fed'i de ikna eder duruma geldi. Esas kritik nokta ise ekonominin resesyonun eşliğinde olup olmadığı konusu. Gayrettepe/İstanbul adresimizden, gelen makro verileri okuyabildiğimiz kadarıyla, biz henüz bu tarz bir endişede değiliz. O nedenle Fed'in öncelikle metinde, devamında projeksiyonlarında, en son kısımda ise Başkan Powell'in basın toplantısında neyi, nasıl anlatacağına çok iyi odaklanmak gerekiyor. Biz de böyle yapacağız. Satır aralarındaki detayları çekip çıkarmaya çalışacağız. Gelin biraz da matematik ile hafızamı yenileyelim: Haziran'daki projeksiyonlar, 2025 ABD büyümesi için %2, işsizlik oranı için de %4.2 seviyelerini işaret etmişti. Muhtemelen Fed, bu rakamlara yakın tahminler paylaşacak. Büyümede çok daha düşük, işsizlik oranında ise çok daha yüksek bir senaryo, volatilitesi yüksek, farklı bir zayıf fiyatlama ortamını karşımıza çıkarabilir. Bir diğer detay ise Fed'in indirimlere başlarken, 2025 sonundaki fonlama oranını nerede göreceği. Yine Haziran'da, %4,1'i işaret etmişti. %4'ün ne kadar aşağısına gelineceğini merak ediyoruz. Tahminimiz, %3,5-3.6'nın işaret edilmesi. Bu da NŞA'da mevcut tahvil rallisine ek alan açılmayacağı demek. O nedenle, Yurt Dışı Piyasalar Bölümümüz ile ortak düşüncemiz, hisse senetlerinde aşağı ve tahvillerde ise yukarı yönlü düzeltme olasılığını 1-3 ay vadede göz ardı etmemek yönünde. Son olarak, 2024'ün bize öğrettiklerinden bir diğeri de Fed günü ile 24 saat sonrası ayrı fiyatlama riskimiz olduğu. Bunu da unutmamak gerek.

Yurt içi piyasalar. Dün, yerel varlıklara yönelik, bilhassa Türk hisse senetlerinde, kısmen kıpırdanma ve yeniden yukarı yönlü fiyatlama isteğine dair "emin olamadığımız" sinyaller aldık. 5y vadeli USD cinsinden CDS'imizde %3 geri çekilme olurken, kapanış, 261bp ile 30 Temmuz'dan bu yana en düşük seviyede gerçekleşti. BIST 100 endeksi işlem hacminde TL ve adet bazlı nispeten toparlanma olurken, kapanış seviyesi olarak da gün içerisindeki yüksek noktasına son derece yakın bir endeks izledik. Kalıcılığını izlemekte ve geri dönüşe ikna olmakta fayda var. Bunları konuşabilmek için, \$3 civarı ya da 10000-10200 puan seviyelerinin üzerine yerleşmeyi önemli görüyoruz. Ek olarak, 3Ç finansallarına dair zayıflama sürecinin devam edeceği şeklindeki şerhimizi de düşelim. Sektörel bazlı tercihlerimiz hala daha bankacılık, havacılık, telekom, savunma, seçici olmak kaydıyla yenilenebilir enerji, banka ağırlığı yüksek ya da portföy çeşitlendirmesine odaklanmış holdingler, yine seçici olarak yenilenebilir enerji ve hastane temsilcileri olarak şekillenmeye devam ediyor.

## Şirket haberleri

### MAVI: Bilanço değerlendirmesi / nötr

Enflasyon muhasebesi uygulanmış verilere göre, Mavi Giyim 2Ç24 döneminde 7.427 milyon TL satış geliri (Deniz Yatırım: 7.253 milyon TL), 1.177 milyon TL FAVÖK (Deniz Yatırım: 1.158 milyon TL) ve 512 milyon TL net kar (Deniz Yatırım: 604 milyon TL) açıkladı. Muhasebe değişikliği nedeniyle 2Ç24 dönemi finansallarında, parasal kazanç/kayıp kalemi altında 18 milyon TL'lik olumsuz etki oluştu.

Deniz Yatırım Strateji ve Araştırma Bölümü olarak 12 Eylül 2024 tarihli Günlük Bültenimizde beklentilerimizi paylaşmıştık. Piyasa beklentisinin sadece iki kurum tahmininden oluştuğunu, konsensus oluşturmak adına yeterli olmayacağını ve yatırımcı açısından yanlış beklenti yaratabileceği için dikkate almadığımızı önemle belirtmek isteriz.

Enflasyon muhasebesi etkilerini içeren 2Ç24 finansalları, beklentimiz paralelinde gerçekleşirken; satış geliri, FAVÖK ve net kârda azalış gerçekleşti. Görece zayıf finansal sonuçlara rağmen, nakit akışının bozulmaması ve 2024 yıl sonu beklentilerinin korunmasıyla açıklanan finansal sonuçları nötr olarak değerlendiriyoruz. MAVI hissesinin dün %3,6'lık ve beklentimizi paylaştığımız günden bugüne %3,1'lik yükseliş göstermesi nedeniyle kısa süreli kâr realizasyonu ihtimalinin göz önünde bulundurulması gerektiğini düşünüyoruz.

Öte yandan, MAVI hissesinin tarihi zirvesini gördüğü 16 Temmuz 2024 tarihinden bugüne baktığımızda %30,8'lik bir geri çekilme görmekteyiz. Mavi Giyim'i, orta-uzun vadeli portföy düşüncesi kapsamında beğendiğimizi, gelinen bu seviyenin oluşturduğu iskonto nedeniyle yeni alımlara fırsat verebileceği düşüncesindeyiz.

### KCHOL: Değerlendirme Notu

Koç Holding'in son dönemdeki görece zayıf performansına karşılık güçlü dinamiklerinin göz ardı edildiğini ve yeterince cezalandırılmış olabileceğini düşünüyoruz. Yılbaşından bu yana BIST 100 endeksinin %2 altında performans gösteren KCHOL hisseleri, son 1 ve 3 ayda sırasıyla %3 ve %14 endeksten daha zayıf performans sergiledi. Ayrıca, son 12 aylık verilere göre 0,9x PD/DD çarpanı ile işlem gören Koç Holding'in söz konusu çarpanı Mart 2024'ten bu yana en düşük seviyesine gerilemiş olup son 1 ve 3 yıllık ortalamalarına kıyasla sırasıyla %39 ve %34 iskontolu işlem görmektedir.

Genel değerlendirme: Koç Holding'i çeşitlendirilmiş portföyü ve güçlü bilanço yapısı nedeniyle temel olarak beğeniyoruz. Ayrıca, net aktif değerine (NAD) göre iskontosu da uzun vadeli ortalamasının üzerinde seyretmektedir. Koç Holding için 12-aylık hedef fiyatımız 320,00 TL seviyesinde bulunurken, önerimiz de AL yönünde.

### KONTR: Bağlı ortaklığı Pomega Enerji Depolama Teknoloji A.Ş. için imzalanan mutabakat zaptının iptal edilmesi / sınırlı olumsuz

Bağlı ortaklığı Pomega Enerji Depolama Teknoloji A.Ş. ("Pomega") için Şirket ve Mediterra Capital Management Limited ("Mediterra") arasında 11 Haziran 2024 tarihinde imzalanan Mutabakat Zaptı (Memorandum of Understanding - MoU) sonrasında tarafların olası bir sermaye yatırımına yönelik ortak bir anlaşma zemininde buluşamaması nedeniyle, Şirket ve Mediterra arasında imzalanmış bağlayıcı olmayan (Memorandum of Understanding - MoU) kapsamındaki süreç Şirket tarafından sonlandırılmıştır. Öte yandan, Pomega'ya sermaye yatırımı alma süreci devam etmektedir.

Söz konusu gelişmenin yatırımcı algılamasında sınırlı olumsuz etkiye neden olabileceği düşüncesindeyiz.

## KAP haberleri

Bedelli/Bedelsiz Sermaye Artışı									
Hisse	Tarih	Kapanış Fiyatı	Rüçhan Hakkı Kullanımı Oranı	Rüçhan Hakkı Kullandırma Fiyatı	Rüçhan Hakkı Referans Fiyatı	Teorik Fiyat	Bedelsiz Oranı	Mevcut Sermaye	Yeni Sermaye
HEKTS	18.09.2024	₺11.79	233.20%	₺1.00	₺7.55	₺4.24		2,530,000,000	8,430,000,000
KMPUR	18.09.2024	₺44.80				₺22.40	100%	243,100,000	486,200,000
LKMNH	18.09.2024	₺92.75				₺15.46	500%	36,000,000	216,000,000
RYSAS	18.09.2024	₺51.50				₺12.88	300%	500,000,000	2,000,000,000

Kaynak: Deniz Yatırım Strateji ve Araştırma, Rasyonet, KAP

Genel Kurullar						
1. hafta						
02 Eylül 2024 Pazartesi	03 Eylül 2024 Salı	04 Eylül 2024 Çarşamba	05 Eylül 2024 Perşembe	06 Eylül 2024 Cuma	07 Eylül 2024 Cumartesi	
BAGFS / 11:00	HOROZ / 11:00	ALKA / 11:00	BIENY / 11:00	ESCOM / 11:00		
	SNICA / 14:00	MSGYO / 15:00	UFUK / 11:00	RTLAB / 11:00		
				BAYRK / 14:00		
2. hafta						
09 Eylül 2024 Pazartesi	10 Eylül 2024 Salı	11 Eylül 2024 Çarşamba	12 Eylül 2024 Perşembe	13 Eylül 2024 Cuma	14 Eylül 2024 Cumartesi	
COSMO / 10:00	USAK / 09:30	HUBVC / 11:00		IEYHO / 10:00	SAMAT / 11:00	
	EUHOL / 12:00	KOCMT / 11:00		EYGYO / 11:00		
	ALKIM / 14:00	ANEL / 14:00		ARTMS / 14:00		
				ATSYH / 14:00		
3. hafta						
16 Eylül 2024 Pazartesi	17 Eylül 2024 Salı	18 Eylül 2024 Çarşamba	19 Eylül 2024 Perşembe	20 Eylül 2024 Cuma	21 Eylül 2024 Cumartesi	
ALKLC / 11:00		BEGYO / 14:00	KAYSE / 11:00	KERVN / 10:30		
EPLAS / 11:00		BURCE / 14:00	CEOEM / 14:00			
MZHLD / 13:00			KUVVA / 14:00			
4. hafta						
23 Eylül 2024 Pazartesi	24 Eylül 2024 Salı	25 Eylül 2024 Çarşamba	26 Eylül 2024 Perşembe	27 Eylül 2024 Cuma	28 Eylül 2024 Cumartesi	
	TUPRS / 10:00	A1CAP / 11:00	ENTRA / 11:00	BMSCH / 10:00	PEHOL / 14:00	
		OBAMS / 14:00	KARYE / 11:00	MPARK / 10:00		
		CVKMD / 17:00		PEKGY / 11:00		
5. hafta						
30 Eylül 2024 Pazartesi						
OTTO / 11:00						
SOKE / 14:00						

Kaynak: Deniz Yatırım Strateji ve Araştırma, KAP

KAP Haberleri	
Hisse	Haber

MAVI

Kar Payı Avansı Dağıtılmaması Hakkında; Şirketimizin 25.04.2024 tarihli Olağan Genel Kurul Toplantısında Şirketimiz Esas Sözleşmesi ve Kar Payı Dağıtım Politikası çerçevesinde, Sermaye Piyasası Kanunu, Sermaye Piyasası Mevzuatı ve ilgili diğer kanun ve mevzuat hükümlerine uygun olarak, 1 Şubat 2024 - 31 Ocak 2025 özel hesap dönemi ara dönemlerinde net dağıtılabilir dönem karının oluşması koşuluyla, kar payı avansı dağıtım kararı alınması ve dağıtımına ilişkin koşulların belirlenmesi için Şirketimiz Yönetim Kurulu yetkilendirilmiş olup, Şirketimiz Yönetim Kurulu tarafından yapılan değerlendirmeler sonucunda Şirketimizin 01/02/2024- 31/07/2024 tarihli ara hesap döneminde oluşan 1.552.983.000 TL tutarındaki ana ortaklığa ait konsolide net dönem karı üzerinden kar payı avansı dağıtılmamasına karar verilmiştir.

Kaynak: Deniz Yatırım Strateji ve Araştırma, KAP

## Teknik yorum

### BIST 100 endeksi

Dün endeks +1.89% değişimle 9758,14 seviyesinde kapattı. İşlem hacmi ortalama seviyede gerçekleşti. Endeks 9750 -9770 direnç seviyesinde kapanış gerçekleştirdi. 9770 üstünde kalıcı olması halinde yeni işlem bandını 9770 – 10150 olarak görüyoruz. Geri çekilmelerde 9700 ilk destek olarak takip ediyoruz.5 g Ort. 9592.36 22 g. Ort. 9789.45 seviyesindedir. Destek olarak 9640 ve 9700, direnç olarak 9770 ve 9870 takip ediyoruz. Bu sabah karışık açılış ve sonrasında 9700 – 9870 arasında işlem aktivitesi bekliyoruz.

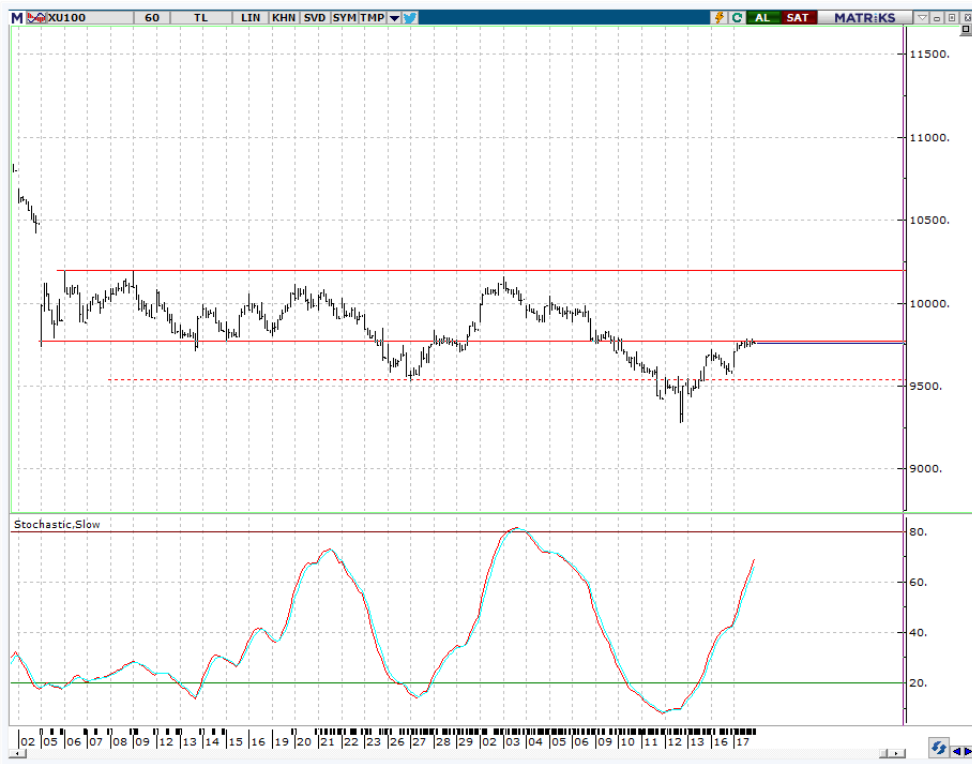

## VIOP - X30Y vade teknik analiz

Dün vadeli endeks günü +2.19% değişimle 11194,50 seviyesinde kapattı. İşlem hacmi ortalama seviyede gerçekleşti. Vadeli endeks bir kez daha 11000 üstünde kapanış gerçekleştirdi. Vadeli endekste pozitif işlem aktivitesinin devamı için 11000 üstünde kalıcı olması gerektiği düşüncesindeyiz. Bu durumda hedef / direnç 11670 olarak takip ediyoruz. Ara direnç seviyesi: 11450. 5g. Ort. 11019,85 22 g. Ort. 11400,60 seviyeler. Destek olarak 11000 ve 11130, direnç olarak ise 11280 ve 11450. Bu sabah karışık açılış ve sonrasında 11130 – 11280 arasında işlem aktivitesi bekliyoruz.



## BIST 100 endeks ağırlıkları ve puan katkıları

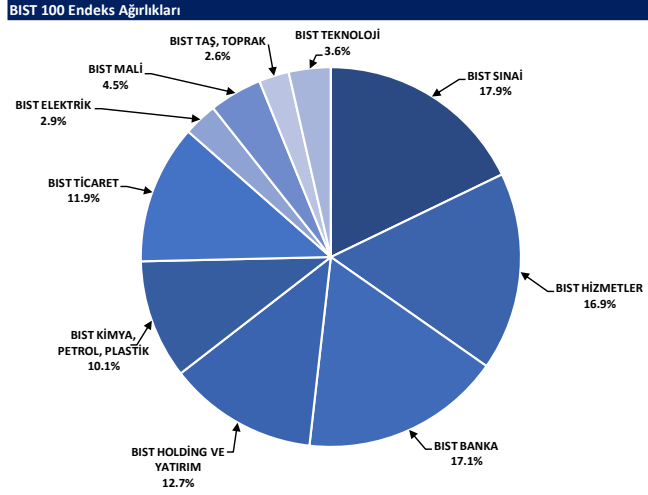

Kaynak: Deniz Yatırım Strateji ve Araştırma Bölümü hesaplamaları, Rasyonet

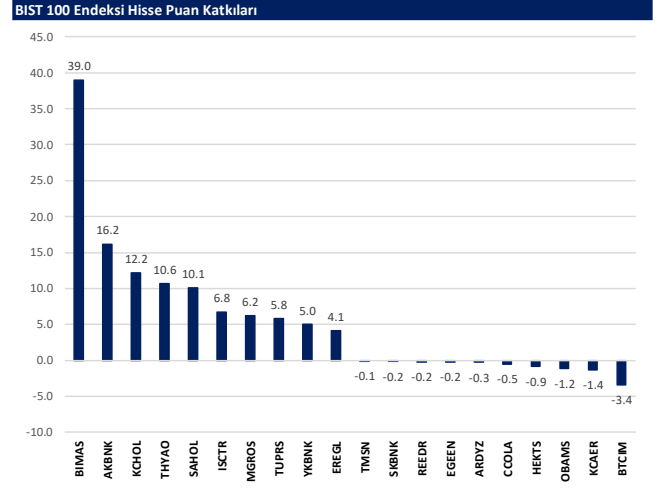

Kaynak: Deniz Yatırım Strateji ve Araştırma Bölümü hesaplamaları, Rasyonet

## BIST endekslerine ait performanslar

BIST Endeksleri	Endeks Açıklaması	17.09.2024	16.09.2024	Günlük değişim	29.12.2023	Yıl başlangıcından değişim
XU100	BIST 100	9750	9577	1.9%	7470	31%
XU30	BIST 30	10751	10532	2.1%	8021	34%
XU50	BIST 50	8660	8482	2.1%	6572	32%
XBANK	BIST BANKA	13484	13229	1.9%	8717	55%
XUTUM	BIST TUM	11195	11021	1.6%	8577	31%
XUMAL	BIST MALI	10916	10719	1.8%	7888	38%
XO35	BIST 30 AĞIRLIK SINIRLAMALI 10	10997	10774	2.1%	8193	34%
X100S	BIST 100 AĞIRLIK SINIRLAMALI 10	9760	9579	1.9%	7472	31%
XBANA	BIST ANA	28647	28676	-0.1%	23113	24%
XBLSM	BIST BULIŞIM	5037	5062	-0.5%	3706	36%
XELKT	BIST ELEKTRİK	490	481	2.1%	452	8%
FXNK	BIST FIN. KİR. FAKTORİNG	3397	3360	1.1%	3198	6%
XGIDA	BIST GIDA, İÇECEK	12153	12009	1.2%	8837	38%
XGMYO	BIST GAYRİMENKULY.O.	3047	3008	1.3%	2449	24%
XHARZ	BIST HALKA ARZ	87460	86482	1.1%	79702	10%
XHOLD	BIST HOLDING VE YATIRIM	8770	8593	2.1%	6642	32%
XITM	BIST İLETİŞİM	2359	2330	1.2%	1391	70%
XINSA	BIST İNŞAAT	10878	10737	1.3%	8943	22%
XXAGT	BIST ORMAN, KAĞIT, BASIM	5405	5375	0.6%	5367	3%
XMYA	BIST KİMYA,PETROL,PLASTİK	12181	12099	0.7%	11439	6%
XKOBI	BIST KOBI SANAYİ	24805	24827	-0.1%	22204	12%
XKURY	BIST KURUMSAL YÖNETİM	8131	8020	1.4%	6264	30%
XMADN	BIST MADENÇİLİK	7182	7188	-0.1%	5363	34%
XMANA	BIST METAL ANA	16113	15977	0.8%	14826	9%
XMESY	BIST METAL EŞYA, MAKİNA	20586	20313	1.3%	18675	10%
XSADA	BIST ADANA	63960	62923	1.6%	66137	-9%
XSANK	BIST ANKARA	16553	16445	1.3%	12998	28%
XSAANT	BIST ANTALYA	9966	9744	2.3%	11026	-10%
XSBAU	BIST BALIKESİR	9548	9588	-0.4%	8036	19%
XSBRU	BIST BURSA	16243	16098	0.9%	14349	13%
XSDNZ	BIST DENİZLİ	8085	8048	0.5%	6224	30%
XSGRT	BIST SİĞORTA	50108	49806	0.6%	33697	49%
XSIST	BIST İSTANBUL	12591	12394	1.6%	9479	33%
XSIZM	BIST İZMİR	16042	16117	-0.5%	13131	22%
XSKAY	BIST KAYSERİ	30320	30067	0.8%	28581	6%
XSKOC	BIST KOCAELİ	25748	25486	1.0%	23577	9%
XSKON	BIST KONYA	9189	9131	0.6%	7870	17%
XSPOR	BIST SPOR	3807	3814	-0.2%	3668	4%
XSTRK	BIST TEKİRDAĞ	38835	38938	-0.3%	39257	-1%
XTAST	BIST TAŞ, TOPRAK	13092	13188	-0.7%	10958	19%
XTCRT	BIST TİCARET	27223	26133	4.2%	16660	63%
XTEKS	BIST TEKSTİL, DERİ	3551	3546	0.1%	2994	19%
XTM25	BIST TEMETTÜ 25	13692	13369	2.4%	9394	46%
XTMTU	BIST TEMETTÜ	10374	10156	2.1%	7491	38%
XTRZM	BIST TÜRİZM	1281	1262	1.5%	997	28%
XTUMY	BIST TUM-100	33562	33361	0.6%	25772	30%
XUHIZ	BIST HİZMETLER	9708	9484	2.4%	6839	42%
XULAS	BIST ULAŞTIRMA	34337	33781	1.6%	24695	39%
XUSIN	BIST SİNAI	13156	13060	0.7%	11532	14%
XUSRD	BIST SÜRDÜRÜLEBİLİRLİK	13385	13117	2.0%	9694	38%
XUTEK	BIST TEKNOLOJİ	12844	12803	0.3%	9541	35%
XYLDZ	BIST YILDIZ	10499	10326	1.7%	8042	31%
XYORT	BIST MENKUL KİMYA.Y.O.	3423	3418	0.2%	3385	1%
XYUZO	BIST 100-30	17201	16964	1.4%	14042	22%
X10XB	BIST BANKA DIŞI LIKIT 10	11547	11357	1.7%	9883	17%
XAKJR	BIST ARACI KURUMLAR	39382	38894	1.3%	36746	7%
XLBNK	BIST LIKIT BANKA	11980	11765	1.8%	7700	56%
XTKJS	BIST TEKNOLOJİ AĞIRLIK SINIRLAMALI	19699	19712	-0.1%	14089	40%

Kaynak: Deniz Yatırım Strateji ve Araştırma, Rasyonet

## Seçilmiş BIST Endekslerine Ait Günlük Performanslar

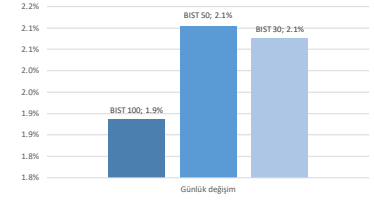

Kaynak: Deniz Yatırım Strateji ve Araştırma Bölümü hesaplamaları, Rasyonet

## Seçilmiş BIST Endekslerine Ait Günlük Performanslar

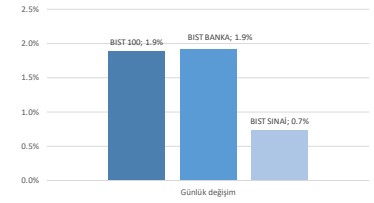

Kaynak: Deniz Yatırım Strateji ve Araştırma Bölümü hesaplamaları, Rasyonet

## BIST 100

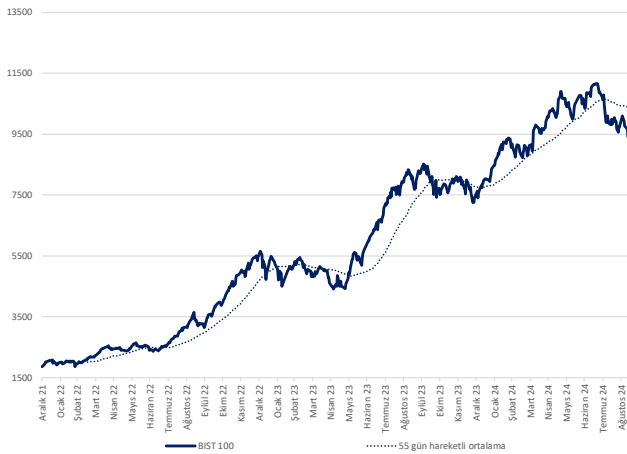

Kaynak: Deniz Yatırım Strateji ve Araştırma, Rasyonet

## Endeks Performansları

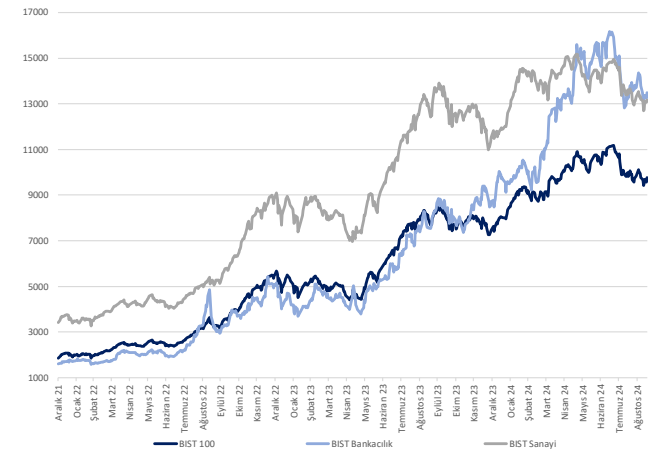

Kaynak: Deniz Yatırım Strateji ve Araştırma, Rasyonet



## Günlük bazda seçilmiş indikatörler puanlama sistemi



## DENİZ YATIRIM STRATEJİ &amp; ARAŞTIRMA | BIST 100 ENDEKSİ GÜNLÜK BAZDA SEÇİLMİŞ İNDİKATÖRLER PUANLAMA SİSTEMİ

Hisse İsmi	Son Kapanış	Önceki gün kapanış	Değişim	İşlem Hacmi (mln)	RSI	MACD	İşlem Hacmi > 3 gün ort.	RSI > 5 gün ort.	RSI > 70.0	RSI > 30.0	MACD > 5 gün ort.	MACD > 0	Son Kapanış > 3 gün ort.	Önceki puan	Puan
BİMAS	597.50	568.00	5.19%	3,296.07	63.62	1.75	✓	✓	✓	✓	✓	✓	✓	100.0	100.0
ENERY	222.20	202.00	10.00%	523.65	66.77	3.57	✓	✓	✓	✓	✓	✓	✓	100.0	100.0
İSGYO	17.51	17.04	2.76%	195.91	64.32	0.24	✓	✓	✓	✓	✓	✓	✓	100.0	100.0
PGSUS	244.00	239.00	2.09%	2,045.46	59.67	3.45	✓	✓	✓	✓	✓	✓	✓	100.0	100.0
AİEFES	212.00	206.30	2.76%	534.96	37.95	10.26	✓	✓	✓	✓	✓	✓	✓	87.5	87.5
AGHOL	329.75	318.00	3.69%	255.03	44.35	12.56	✓	✓	✓	✓	✓	✓	✓	87.5	87.5
ALARK	95.00	92.85	2.32%	430.03	45.74	-2.29	✓	✓	✓	✓	✓	✓	✓	87.5	87.5
ARCLK	141.20	138.00	2.32%	255.03	44.17	4.53	✓	✓	✓	✓	✓	✓	✓	87.5	87.5
AİSTOR	80.20	78.20	2.56%	803.06	50.77	0.67	✓	✓	✓	✓	✓	✓	✓	87.5	87.5
CANTE	1.66	1.62	2.47%	582.32	45.75	-0.04	✓	✓	✓	✓	✓	✓	✓	87.5	87.5
ECİLÇ	47.90	46.90	2.13%	187.44	42.46	-1.31	✓	✓	✓	✓	✓	✓	✓	87.5	87.5
ECZTT	205.60	198.00	3.84%	152.60	50.64	2.92	✓	✓	✓	✓	✓	✓	✓	87.5	87.5
ENISA	57.45	56.10	2.41%	202.40	40.48	1.93	✓	✓	✓	✓	✓	✓	✓	87.5	87.5
EUPWR	86.75	84.25	2.97%	240.76	44.82	2.09	✓	✓	✓	✓	✓	✓	✓	87.5	87.5
GESAN	44.72	42.50	5.22%	375.00	53.22	-1.05	✓	✓	✓	✓	✓	✓	✓	87.5	87.5
İZENR	20.78	19.51	6.51%	158.75	50.64	0.57	✓	✓	✓	✓	✓	✓	✓	87.5	87.5
KİHOL	178.00	172.00	3.49%	3,196.86	40.63	6.19	✓	✓	✓	✓	✓	✓	✓	87.5	87.5
KOZAL	24.04	23.98	0.25%	2,505.50	50.08	0.26	✓	✓	✓	✓	✓	✓	✓	87.5	87.5
LMKDC	23.08	22.54	2.40%	172.67	46.64	-0.43	✓	✓	✓	✓	✓	✓	✓	87.5	87.5
MGRÖS	526.00	507.50	3.65%	937.49	60.09	2.65	✓	✓	✓	✓	✓	✓	✓	87.5	87.5
THYAO	290.50	286.25	1.48%	7,387.57	47.26	2.69	✓	✓	✓	✓	✓	✓	✓	87.5	87.5
TOKSA	25.38	25.22	0.23%	66.09	34.29	1.15	✓	✓	✓	✓	✓	✓	✓	87.5	87.5
ULKER	152.20	146.00	4.25%	489.72	49.47	-3.19	✓	✓	✓	✓	✓	✓	✓	87.5	87.5
AKBNK	57.85	56.20	2.94%	3,663.32	47.31	-0.85	✓	✓	✓	✓	✓	✓	✓	75.0	75.0
AKFYF	2.08	2.06	0.97%	75.97	40.80	0.05	✓	✓	✓	✓	✓	✓	✓	75.0	75.0
CİMSA	35.90	35.00	0.11%	227.17	57.08	0.42	✓	✓	✓	✓	✓	✓	✓	75.0	75.0
DOHOL	14.64	14.37	1.88%	274.28	42.22	0.41	✓	✓	✓	✓	✓	✓	✓	75.0	75.0
KLSE	40.88	40.94	-0.15%	73.53	39.71	-1.13	✓	✓	✓	✓	✓	✓	✓	75.0	75.0
KOZAA	68.40	67.85	0.81%	637.92	59.98	0.12	✓	✓	✓	✓	✓	✓	✓	75.0	75.0
KTLEV	53.60	52.50	2.10%	459.13	64.48	1.22	✓	✓	✓	✓	✓	✓	✓	75.0	75.0
MAVİ	94.30	91.40	3.16%	3,838.08	37.43	4.13	✓	✓	✓	✓	✓	✓	✓	75.0	75.0
TKFN	54.90	54.70	0.37%	131.57	54.63	0.02	✓	✓	✓	✓	✓	✓	✓	75.0	75.0
TMSN	129.80	130.90	-0.84%	271.64	57.12	1.36	✓	✓	✓	✓	✓	✓	✓	75.0	75.0
TIKOM	49.94	48.10	3.83%	1,052.55	50.55	-0.14	✓	✓	✓	✓	✓	✓	✓	75.0	75.0
GÜBRİF	189.10	188.60	0.27%	1,057.52	46.97	4.97	✓	✓	✓	✓	✓	✓	✓	66.0	66.0
SOKM	46.74	45.80	2.05%	419.85	29.60	2.93	✓	✓	✓	✓	✓	✓	✓	66.0	66.0
AGROT	15.73	15.40	2.14%	380.67	44.04	-0.61	✓	✓	✓	✓	✓	✓	✓	62.5	62.5
AKSEN	37.66	37.00	1.78%	80.00	46.37	-0.58	✓	✓	✓	✓	✓	✓	✓	62.5	62.5
AİSAS	53.80	53.50	0.56%	69.10	34.29	2.33	✓	✓	✓	✓	✓	✓	✓	62.5	62.5
ASELS	58.10	57.35	1.31%	1,018.28	51.69	-0.44	✓	✓	✓	✓	✓	✓	✓	62.5	62.5
BİNHÖ	385.25	379.50	1.52%	168.75	45.76	7.25	✓	✓	✓	✓	✓	✓	✓	62.5	62.5
EREĞL	48.30	47.62	1.43%	3,897.51	47.95	0.89	✓	✓	✓	✓	✓	✓	✓	62.5	62.5
EUREN	14.18	14.29	-0.77%	112.52	46.97	0.15	✓	✓	✓	✓	✓	✓	✓	62.5	62.5
FROTO	912.50	894.50	2.01%	656.09	48.17	12.47	✓	✓	✓	✓	✓	✓	✓	62.5	62.5
GARAN	113.00	111.60	1.25%	1,812.36	51.14	-1.31	✓	✓	✓	✓	✓	✓	✓	62.5	62.5
GOLTS	462.25	460.25	0.43%	250.13	58.65	2.56	✓	✓	✓	✓	✓	✓	✓	62.5	62.5
HALKB	16.31	16.12	1.18%	381.23	49.48	0.14	✓	✓	✓	✓	✓	✓	✓	62.5	62.5
İSCTR	12.94	12.70	1.89%	3,353.05	42.13	0.35	✓	✓	✓	✓	✓	✓	✓	62.5	62.5
KAYSE	23.20	23.16	0.17%	51.09	41.74	-0.61	✓	✓	✓	✓	✓	✓	✓	62.5	62.5
KONYA	6,867.50	6,852.50	0.22%	75.77	50.19	107.19	✓	✓	✓	✓	✓	✓	✓	62.5	62.5
KRDMÖ	24.30	23.68	2.62%	907.84	49.56	-0.83	✓	✓	✓	✓	✓	✓	✓	62.5	62.5
ODAS	6.92	6.82	1.47%	181.03	42.23	0.20	✓	✓	✓	✓	✓	✓	✓	62.5	62.5
OTYAK	456.00	450.00	1.33%	97.83	38.23	23.39	✓	✓	✓	✓	✓	✓	✓	62.5	62.5
SAHOL	93.60	91.00	2.86%	800.63	52.75	-0.66	✓	✓	✓	✓	✓	✓	✓	62.5	62.5
SDTR	234.80	236.60	-0.76%	464.15	38.10	9.49	✓	✓	✓	✓	✓	✓	✓	62.5	62.5
SİSE	41.48	40.82	1.62%	757.38	43.00	1.02	✓	✓	✓	✓	✓	✓	✓	62.5	62.5
SMRGT	41.84	41.00	2.05%	137.26	43.52	-1.18	✓	✓	✓	✓	✓	✓	✓	62.5	62.5
TOASO	220.50	217.00	1.61%	550.52	40.08	-10.89	✓	✓	✓	✓	✓	✓	✓	62.5	62.5
TSXB	11.83	11.56	2.34%	113.72	51.93	-0.03	✓	✓	✓	✓	✓	✓	✓	62.5	62.5
TİRAK	737.00	730.00	0.96%	139.41	51.60	-7.34	✓	✓	✓	✓	✓	✓	✓	62.5	62.5
TUPRS	165.10	163.40	1.04%	2,366.08	54.05	0.55	✓	✓	✓	✓	✓	✓	✓	62.5	62.5
VEBSE	17.38	17.16	1.28%	34.69	40.66	-0.57	✓	✓	✓	✓	✓	✓	✓	62.5	62.5
VESTL	64.50	63.00	2.38%	166.96	45.54	-2.09	✓	✓	✓	✓	✓	✓	✓	62.5	62.5
YEDİT	170.70	170.00	0.41%	140.87	40.66	-5.44	✓	✓	✓	✓	✓	✓	✓	62.5	62.5
ZORLEN	4.37	4.33	0.92%	312.63	38.08	0.18	✓	✓	✓	✓	✓	✓	✓	62.5	62.5
BTCİM	213.00	225.30	-5.46%	576.74	46.62	9.81	✓	✓	✓	✓	✓	✓	✓	53.5	53.5
CCOLA	62.55	62.75	-0.32%	258.21	41.80	-1.46	✓	✓	✓	✓	✓	✓	✓	53.5	53.5
TAVHL	255.75	253.50	0.89%	422.34	51.20	2.06	✓	✓	✓	✓	✓	✓	✓	53.5	53.5
CWENB	183.10	185.50	-1.40%	116.63	38.23	6.89	✓	✓	✓	✓	✓	✓	✓	50.0	50.0
KCAER	39.72	42.10	-5.65%	370.17	38.22	-1.16	✓	✓	✓	✓	✓	✓	✓	50.0	50.0
KONTR	45.38	44.82	1.25%	344.71	39.60	-1.66	✓	✓	✓	✓	✓	✓	✓	50.0	50.0
PETİM	23.06	22.74	1.41%	835.81	50.06	-0.01	✓	✓	✓	✓	✓	✓	✓	50.0	50.0
SASA	4.32	4.25	1.65%	1,882.35	36.28	0.25	✓	✓	✓	✓	✓	✓	✓	50.0	50.0
SKBNK	4.53	4.57	-0.88%	310.18	61.54	0.08	✓	✓	✓	✓	✓	✓	✓	50.0	50.0
VAKBN	21.14	21.20	-0.28%	311.81	57.49	-0.23	✓	✓	✓	✓	✓	✓	✓	50.0	50.0
AKFYF	20.02	20.10	-0.40%	103.46	30.43	-0.72	✓	✓	✓	✓	✓	✓	✓	41.0	41.0
BRSA	552.00	548.50	0.64%	791.09	66.49	39.75	✓	✓	✓	✓	✓	✓	✓	41.0	41.0
TUKSA	7.57	7.50	0.93%	93.18	37.05	-0.17	✓	✓	✓	✓	✓	✓	✓	41.0	41.0
YBNBK	28.86	28.44	1.48%	3,354.21	41.70	-0.34	✓	✓	✓	✓	✓	✓	✓	41.0	41.0
AKSA	8.83	8.84	-0.11%	68.44	41.49	-0.29	✓	✓	✓	✓	✓	✓	✓	37.5	37.5
ARDYZ	36.10	36.72	-1.69%	86.41	48.42	-0.27	✓	✓	✓	✓	✓	✓	✓	37.5	37.5
BİRA	15.35	15.26	0.59%	67.60	43.89	-0.24	✓	✓	✓	✓	✓	✓	✓	37.5	37.5
BREN	741.50	747.50	-0.80%	46.79	47.22	-7.59	✓	✓	✓	✓	✓	✓	✓	37.5	37.5
DOAS	221.00	219.00	0.91%	146.69	45.42	-3.06	✓	✓	✓	✓	✓	✓	✓	37.5	37.5
EĞEEN	11,047.50	11,105.00	-0.52%	120.87	53.71	-97.83	✓	✓	✓	✓	✓	✓	✓	37.5	37.5
ENSAİ	48.50	48.10	0.86%	294.37	52.49	-0.71	✓	✓	✓	✓	✓	✓	✓	37.5	37.5
HEKTS	4.24	4.32	-1.91%	654.04	50.99	-0.03	✓	✓	✓	✓	✓	✓	✓	37.5	37.5
İSMEN	36.14	36.10	0.11%	85.92	47.41	-0.60	✓	✓	✓	✓	✓	✓	✓	37.5	37.5
MIATK	44.34	44.14	0.45%	347.22	31.44	-2.40	✓	✓	✓	✓	✓	✓	✓	37.5	37.5
PENKİ	4.89	4.87	0.41%	106.37	37.01	-0.24	✓	✓	✓						

## Son 90 güne ait dip-zirve analizi



## DENİZ YATIRIM STRATEJİ &amp; ARAŞTIRMA | BIST 100 ENDEKSİ DİP-ZİRVE ANALİZİ

Hisse	Son kapanış	Önceki kapanış	Değişim %	Son 90 gün zirvesi	Son 90 gün dip	Zirveye uzaklık	Dibe uzaklık	Zirveyi geçti mi?
AEFES	212.00	206.30	2.8%	301.75	191.71	42%	10%	x
AGHOL	329.75	318.00	3.7%	466.50	317.25	41%	4%	x
AGROT	15.73	15.40	2.1%	32.40	13.61	106%	13%	x
AKBNK	57.85	56.20	2.9%	69.80	52.95	21%	8%	x
AKFGY	2.08	2.06	1.0%	2.58	2.02	24%	3%	x
AKFYE	20.02	20.10	-0.4%	29.00	20.02	45%	-	x
AKSA	8.83	8.84	-0.1%	12.38	8.39	40%	5%	x
AKSEN	37.66	37.00	1.8%	48.14	36.06	28%	4%	x
ALARK	95.00	92.85	2.3%	122.50	89.35	29%	6%	x
ALFAS	53.80	53.50	0.6%	91.24	52.00	70%	3%	x
ARCLK	141.20	138.00	2.3%	195.00	133.90	38%	5%	x
ARDYZ	36.10	36.72	-1.7%	50.22	34.78	39%	4%	x
ASELS	58.10	57.35	1.3%	65.00	54.50	12%	6%	x
ASTOR	80.20	78.20	2.6%	107.52	71.10	34%	11%	x
BERA	15.35	15.26	0.6%	20.10	14.65	31%	5%	x
BFFREN	741.50	747.50	-0.8%	1003.00	689.00	35%	7%	x
BIMAS	597.50	568.00	5.2%	625.50	418.57	5%	30%	x
BIMHO	385.25	379.50	1.5%	513.00	364.25	33%	5%	x
BRSAN	552.00	548.50	0.6%	612.50	349.00	11%	37%	x
BRYAT	2132.00	2127.00	0.2%	3117.50	1718.00	46%	19%	x
BTÇİM	213.00	225.30	-5.5%	247.70	132.00	16%	38%	x
CANTE	1.66	1.62	2.5%	2.43	1.60	46%	4%	x
CCOLA	62.55	62.75	-0.3%	81.59	58.55	30%	6%	x
CIMSAS	35.90	35.86	0.1%	36.74	29.34	2%	18%	x
CWFENE	188.10	185.50	1.4%	269.49	184.00	43%	2%	x
DOAS	221.00	219.00	0.9%	297.05	215.60	34%	2%	x
DÖHOL	14.64	14.37	1.9%	17.32	14.00	18%	4%	x
ECILC	47.90	46.90	2.1%	59.48	46.42	24%	3%	x
ECZYT	205.60	198.00	3.8%	264.76	192.60	29%	6%	x
EĞEEN	11047.50	11105.00	-0.5%	15069.97	9900.00	36%	10%	x
EKGYO	11.23	11.18	0.4%	12.70	8.53	13%	24%	x
ENERJ	222.20	202.00	10.0%	222.20	165.30	-	26%	✓
ENISA	57.45	56.10	2.4%	71.15	55.35	24%	4%	x
ENKAI	48.56	48.10	1.0%	51.70	36.20	6%	25%	x
EREGL	48.30	47.62	1.4%	59.40	44.92	23%	7%	x
EUPWR	86.75	84.25	3.0%	148.10	83.20	71%	4%	x
EUREN	14.18	14.29	-0.8%	15.90	13.53	12%	5%	x
FROTO	912.50	894.50	2.0%	1222.00	859.50	34%	6%	x
GARAN	113.00	111.60	1.3%	132.90	86.00	18%	24%	x
GESAN	44.72	42.50	5.2%	73.20	39.60	64%	11%	x
GOLTS	462.25	460.25	0.4%	553.50	420.00	20%	9%	x
GUBRF	189.10	188.60	0.3%	189.10	132.00	30%	7%	✓
HALKB	16.31	16.12	1.2%	19.82	15.22	22%	30%	x
HEKTS	4.34	4.32	-1.9%	5.84	3.89	36%	8%	x
ISCTR	12.94	12.70	1.9%	17.62	12.48	36%	4%	x
ISGYO	17.51	17.04	2.8%	18.14	14.58	4%	17%	x
ISMEN	36.14	36.10	0.1%	43.00	33.80	19%	6%	x
IZENR	20.78	19.51	6.5%	28.04	19.00	35%	9%	x
KAYSE	23.20	23.16	0.2%	34.80	22.60	50%	3%	x
KCAER	39.72	42.10	-5.7%	61.12	39.54	54%	0%	x
KCHOL	178.00	172.00	3.5%	263.75	172.00	48%	3%	x
KLSE	40.88	40.94	-0.1%	59.75	39.82	46%	3%	x
KONTR	45.38	44.82	1.2%	74.52	44.00	64%	3%	x
KONYA	6867.50	6852.50	0.2%	11857.50	6342.50	73%	8%	x
KOZAA	68.40	67.85	0.8%	74.00	47.18	8%	31%	x
KOZAL	24.04	23.98	0.3%	28.68	19.95	19%	17%	x
KRDMD	24.30	23.68	2.6%	32.90	22.30	35%	8%	x
KTLEV	53.60	52.50	2.1%	183.30	38.30	242%	29%	x
LMKDC	23.08	22.54	2.4%	27.28	19.50	18%	16%	x
MAVI	94.30	91.00	3.6%	136.20	91.00	44%	3%	x
MGRÖS	526.00	507.50	3.6%	581.50	445.29	11%	15%	x
MIATK	44.34	44.14	0.5%	67.10	44.04	51%	1%	x
OBAMS	32.18	35.50	-9.4%	42.10	32.18	31%	-	x
ODAS	6.92	6.82	1.5%	9.89	6.38	43%	8%	x
OTKAR	456.00	450.00	1.3%	659.00	434.00	45%	5%	x
OYAKC	63.10	63.00	0.2%	79.25	57.95	26%	8%	x
PEKGY	4.89	4.87	0.4%	11.75	4.78	140%	2%	x
PETRM	23.06	22.74	1.4%	25.98	19.50	13%	15%	x
PGSJS	244.00	239.00	2.1%	257.00	198.40	5%	19%	x
QUAGR	2.98	2.98	0.0%	4.63	2.84	55%	5%	x
REEDR	28.36	28.64	-1.0%	47.42	28.36	67%	-	x
SAHOL	93.60	91.00	2.9%	109.70	85.95	17%	8%	x
SASA	4.32	4.25	1.6%	6.18	4.14	47%	4%	x
SDTTR	234.80	236.60	-0.8%	339.26	226.00	44%	4%	x
SİSE	41.48	40.82	1.6%	54.50	39.62	31%	4%	x
SKBNK	4.53	4.57	-0.9%	4.60	3.60	2%	21%	x
SMRTG	41.84	41.00	2.0%	58.95	40.02	41%	4%	x
SOKM	46.74	45.80	2.1%	67.01	45.66	43%	2%	x
TABGD	153.00	152.00	0.7%	208.98	148.60	37%	3%	x
TAVHL	255.75	253.50	0.9%	290.75	218.80	14%	14%	x
TCELL	91.85	91.20	0.7%	114.80	82.80	25%	10%	x
THYAO	290.50	286.25	1.5%	327.75	277.00	13%	5%	x
TKFEN	54.90	54.70	0.4%	59.40	49.38	8%	10%	x
TKNSA	26.38	26.32	0.2%	44.16	25.18	67%	5%	x
TMSN	129.80	130.90	-0.8%	161.20	108.60	24%	16%	x
TOASO	220.50	217.00	1.6%	350.50	205.50	59%	7%	x
TSKB	11.83	11.56	2.3%	13.12	9.95	11%	16%	x
TTKOM	49.94	48.10	3.8%	54.30	40.00	9%	20%	x
TTRAK	737.00	730.00	1.0%	1063.00	690.00	44%	6%	x
TUKAS	7.57	7.50	0.9%	9.60	6.99	27%	8%	x
TUPRS	165.10	163.40	1.0%	194.90	153.70	18%	7%	x
TURSG	12.00	12.02	-0.2%	18.54	11.80	54%	2%	x
LUKER	152.20	146.00	4.2%	187.30	115.10	23%	24%	x
VAKBN	21.14	21.20	-0.3%	25.20	18.10	19%	14%	x
VESBE	17.38	17.16	1.3%	23.36	16.67	34%	4%	x
VESTL	64.50	63.00	2.4%	103.00	59.35	60%	8%	x
YEOTK	170.70	170.00	0.4%	218.80	163.50	28%	4%	x
YKBNK	28.86	28.44	1.5%	37.96	27.20	32%	6%	x
YYIGD	11.15	11.15	0.0%	14.06	11.15	26%	-	x
ZOREN	4.37	4.33	0.9%	6.40	4.18	46%	4%	x

Kaynak: Deniz Yatırım Strateji ve Araştırma Bölümü hesaplamaları, Rasyonel

## Seçilmiş rasyolar



## DENİZ YATIRIM STRATEJİ &amp; ARAŞTIRMA | BIST 100 HIZLI BAKIŞ

Hisse kodu	Şirket ismi	Sektör	F/K	FD/FAVÖK	FD/SATIŞLAR	Özkaynak karlılığı	Piyasa değeri (milyar TL)	Halka açıklık oranı	BIST 100 payı	
AEFES	Anadolu Eleş Biraçılık	BIRAÇILIK VE MESRUBAT	4.88	4.55	0.74	42%	125.5	32%	1.5%	
AGHOL	Ağ Anadolu Grubu Holding	HOLDING	4.26	2.74	0.23	34%	60.3	34%	1.0%	
AGROT	Agrotech Yüksek Teknoloji Ve Yatırım	TEKNOLOJİ	12.24	64.73	9.51		18.9	25%	0.2%	
AKBNK	Akbank	BANKACILIK	5.05			30%	300.8	52%	3.7%	
AKFVY	Akfen G.M.Y.O.	GAYRİMENKUL YATIRIM ORT.		8.91	7.89	-1%	8.1	45%	0.1%	
AKFYE	Akfen Yenilenebilir Enerji	ELEKTRİK	3.70	8.93	5.66	31%	20.3	31%	0.2%	
AKSA	Aksa	ENDÜSTRİYEL TEKSTİL	12.74	7.16	1.28	19%	6.1	37%	0.4%	
AKSEN	Aksa Enerji	ELEKTRİK	9.42	9.54	2.15	16%	46.2	21%	0.6%	
ALARAK	Alarko Holding	İNŞAAT, TAAHHÜT	7.37		4.45	18%	41.3	37%	0.5%	
ALFAS	Alfa Solar Enerji	ELEKTRİK	38.26	17.49	2.35	25%	19.8	20%	0.2%	
ARCLK	Argelik	DAYANIKLI TÜKETİM	14.56	7.69	0.50	12%	95.4	15%	1.2%	
ARDYZ	Ard Grup Bilgi Teknolojileri	TEKNOLOJİ	9.26	5.17	3.71	41%	6.1	75%	0.1%	
ASELS	Aselesan	İLETİŞİM ÇHAZLARI	23.42	14.01	3.07	14%	264.9	26%	3.2%	
ASTOR	Astor Enerji	ELEKTRİK	12.68	9.21	3.14	52%	80.0	28%	1.0%	
BERA	Bera Holding	HOLDING	2.95	4.09	0.66	30%	10.5	64%	0.1%	
BFREN	Bosch Fren Sistemleri	OTOMOTİV PARÇASI	17.72	365.96	15.45	-64%	72.7	15%	0.3%	
BINBAS	Bim Bilişim Mağazaları	PERAKENDE	5.88		5.05	42%	302.8	50%	4.4%	
BRSAN	Borusan Boru Sanayi	DEMİR, ÇELİK TEMEL	35.49	20.74	1.61	9%	78.2	17%	1.0%	
BRYAT	Borusan Yat. Paz.	HOLDING	33.29		560.84	8%	60.0	13%	0.7%	
BTECM	Bteç Çimento	ÇİMENTO	22.19	23.05	3.43	29%	38.3	52%	0.5%	
CANTE	Çağrı Teknis	ELEKTRİK	5.37		11.95	-3%	11.6	51%	0.1%	
CCOLA	Coca Cola İçecek	BIRAÇILIK VE MESRUBAT	6.71	8.68	1.58	64%	175.0	25%	2.1%	
CIMSA	Çimsa	ÇİMENTO	10.74	9.07	1.58	19%	33.9	45%	0.4%	
CWENE	Cw Enerji Mühendislik	ELEKTRİK	49.63	11.26	2.42	8%	23.3	24%	0.3%	
DOAS	Doğuş Otomotiv	OTOMOTİV	2.82	2.35	0.31	44%	48.6	31%	0.6%	
DOHOL	Doğan Holding	HOLDING	15.70	2.62	0.49	6%	38.3	36%	0.5%	
ECLC	Eczacıbaşı İlaç	SAĞLIK	9.43	30.35	4.72	13%	32.8	19%	0.4%	
ECZYT	Eczacıbaşı Yatırım	HOLDING	16.87				21.6	22%	0.3%	
EGENE	Ege Endüstri	OTOMOTİV PARÇASI	39.34	33.23	7.85	28%	34.8	34%	0.4%	
EKGYO	Ekin G.M.Y.O.	GAYRİMENKUL YATIRIM ORT.		7.76	1.98	-2%	7.76	32%	0.5%	
ENERY	Enerjya Enerji	ELEKTRİK	6.93	23.02	1.72	29%	32.2	27%	0.4%	
ENUSA	Enerjisa Enerji	ELEKTRİK	19.24	4.42	0.60	7%	67.9	20%	0.8%	
ENKAİ	Enka İnşaat	İNŞAAT, TAAHHÜT	13.40	10.88	2.26	10%	291.4	12%	3.5%	
ERELG	Ereğli Demir Çelik	DEMİR, ÇELİK TEMEL	9.43	9.51	1.25	10%	169.1	48%	2.1%	
EURPW	Europower Enerji Ve Otomasyon Teknolojileri	DEMİR, ÇELİK TEMEL	445.11	8.88	2.07	1%	12.1	27%	0.2%	
EUREN	European Endüstri İnşaat	İNŞAAT MALZEMELERİ	10.67	16.41	2.51	30%	10.8	30%	0.1%	
FROTO	Ford Otosan	OTOMOTİV	5.57	9.30	0.83	86%	320.2	18%	3.9%	
GARAN	Garanti Bankası	BANKACILIK	4.84			41%	474.6	14%	5.8%	
GESAN	Girsun Elektrik Sanayi Tashihut Ve Ticaret	ELEKTRİK	25.21	4.87	1.38	13%	20.6	28%	0.2%	
GOLTS	Göktaş Çimento	ÇİMENTO	4.45	5.54	1.63	59%	8.9	68%	0.7%	
GUBRF	Gübre Fabrikaları	TARIM KİMYASALLARI		25.18	1.75	-6%	63.2	22%	0.8%	
HALKB	Halk Bankası	BANKACILIK	8.74			11%	117.2	9%	1.4%	
HEKTS	Hektas	TARIM KİMYASALLARI			8.05	-23%	29.8	41%	0.4%	
ISCTR	İş Bankası (Ç)	BANKACILIK	4.63			28%	323.5	3%	3.9%	
ISOYO	İş G.M.Y.O.	GAYRİMENKUL YATIRIM ORT.		7.32	19.50	8.76	26%	16.8	38%	0.2%
ISMEN	İş Yatırım	ARACI KURUM	9.58	2.98	0.08	41%	54.2	28%	0.7%	
IZENR	Izenerji Enerji Elektrik Üretim	ELEKTRİK	23.37	14.19	1.77	6%	11.9	24%	0.1%	
KAYSE	Kayıseri Şeker Fabrikası	GIDA	82.81	36.33	1.38	1%	36.4	20%	0.2%	
KZLAR	Koç İçecek Çelik	DEMİR, ÇELİK TEMEL	76.27	13.67	1.66	15%	28.1	3%	0.3%	
KCHOL	Koç Holding	HOLDING	8.12	9.71	1.49	15%	451.4	22%	5.5%	
KLSEK	Kaleseramik Çanakçalik Kalemceci Seramik	SERAMİK		1175.77	2.15	-9%	21.0	21%	0.3%	
KONTR	Kontrolmatik Teknoloji	ELEKTRİK	35.03	30.31	5.47	29%	29.5	46%	0.4%	
KONYA	Konya Çimento	ÇİMENTO	48.81	42.73	6.69	46%	33.5	15%	0.4%	
KOZAR	Koza Anadolu Metal	MADENCİLİK	66.87	4.20	1.54	4%	65.4	3%	0.3%	
KOZAL	Koza Altın İşletmeleri	MADENCİLİK	118.89	17.74	7.00	4%	77.0	20%	0.9%	
KRDMD	Kardemir (D)	DEMİR, ÇELİK TEMEL	20.58	15.43	0.83	4%	19.0	89%	0.2%	
KTLV	Katılım Yatırım Finansman	ARACI KURUM	7.06			115%	9.6	31%	0.1%	
LMWDC	Limak Doğuş Anadolü Çimento	ÇİMENTO	6.96	8.13	3.36		11.9	30%	0.1%	
MAVİ	Mavi Giyim	TEKSTİL ENTEGRE	14.50	9.21	1.00	40%	37.5	7%	0.7%	
MGRSOS	Migros	PERAKENDE	12.55	19.64	0.39	26%	95.2	51%	1.2%	
MIATK	Mia Teknoloji	TEKNOLOJİ	19.38	13.83	9.63	59%	21.9	57%	0.3%	
OBAMS	Oba Makarnacılık	GIDA	9.11	19.85	0.50		15.4	20%	0.2%	
ODAS	Odaş Elektrik	ELEKTRİK	2.19	3.36	1.29	50%	9.7	73%	0.1%	
OTVAR	Otlakar	OTOMOTİV	43.25	36.86	2.02	20%	54.7	27%	0.7%	
OYAKC	Oyak Çimento Fabrikaları	ÇİMENTO	13.50	6.85	1.88	23%	78.7	24%	1.0%	
PEKGY	Peker G.M.Y.O.	GAYRİMENKUL YATIRIM ORT.	2.23		69.31	53%	3.3	61%	0.0%	
PETKM	Petkim	PETROL VE PETROL ÜRÜNLERİ	3.30	622.65	1.20	40%	58.4	47%	0.7%	
PESUS	Pegasus Hava Taahhüdü	HAVA YOLLARI VE HİZMETLERİ	6.08	8.77	2.41	43%	122.0	43%	1.5%	
QLAGR	Qua Grant Havalı Yapı	İNŞAAT MALZEMELERİ		6.01	1.38	-3%	7.9	32%	0.1%	
REEDR	Reeder Teknoloji	TEKNOLOJİ	43.47	21.65	9.46	19%	26.9	3%	0.3%	
SAHOL	Sabano Holding	HOLDING	245.56	18.17	11.28	0%	196.6	51%	2.4%	
SASA	Sasa	ENDÜSTRİYEL TEKSTİL	5.15	23.47	5.19	58%	187.0	24%	2.3%	
SDTR	Sdt Uçay Ve Savunma Teknolojileri	TEKNOLOJİ	43.79	27.55	7.41	24%	13.6	21%	0.2%	
SISE	Şişe Cam	CAM	8.13	12.34	1.12	11%	127.1	49%	1.5%	
SKBNK	Şekerbank	BANKACILIK	4.42			34%	11.3	48%	0.1%	
SMRTG	Smart Güneş Enerjisi Teknolojileri	ELEKTRİK	16.86	13.48	2.88	91%	25.4	25%	0.3%	
SOMM	Şok Marketler Ticaret	PERAKENDE	6.60	17.43	0.17	25%	27.7	51%	0.3%	
TARSD	Taş Gıda Sanayi	GIDA	21.61	6.99	1.48	23%	40.0	20%	0.5%	
TAVHL	Tav Havalimanları	HAVA YOLLARI VE HİZMETLERİ	8.96	9.35	2.86	24%	92.9	48%	1.1%	
TECLL	Turkcell	İLETİŞİM	8.97	3.96	1.84	21%	202.1	54%	2.5%	
THYAO	Türk Hava Yolları	HAVA YOLLARI VE HİZMETLERİ	2.20	4.99	0.99	43%	400.9	50%	4.9%	
TKEN	Tekfen Holding	HOLDING	538.55	34.44	0.39	0%	20.3	48%	0.2%	
TKOSA	Tekosa	PERAKENDE	14.50	6.14	0.11	-9%	5.3	50%	0.1%	
TMSN	Timosan Motor Ve Traktör	OTOMOTİV	18.82	10.01	1.82	23%	34.9	29%	0.2%	
TOASO	Tofaş Otomobil Fab.	OTOMOTİV	8.19	5.56	0.77	42%	110.3	24%	1.3%	
TSXB	T.S.X.B.	BANKACILIK	4.00			39%	33.1	39%	0.4%	
TTCOM	Türk Telekom	İLETİŞİM	6.91	5.00	1.76	31%	174.8	13%	2.1%	
TTTRK	Türk Traktör	OTOMOTİV	7.11	4.89	1.07	85%	73.7	24%	0.9%	
TUKAS	Tuğtaş	GIDA	7.77	6.23	1.71	22%	11.1	39%	0.1%	
TUPRS	Tüpraş	PETROL VE PETROL ÜRÜNLERİ	5.32	2.77	0.30	35%	318.1	49%	3.9%	
TURSG	Türkiye Sigorta	SİGORTA	6.09			64%	60.0	18%	0.7%	
ULKER	Ülker	GIDA	7.13	5.59	1.09	48%	56.2	39%	0.7%	
VAKBN	T. Vakıflar Bankası	BANKACILIK	5.41			23%	209.6	6%	2.5%	
VEBSE	Vestel Beyaz Eşya	DAYANIKLI TÜKETİM	5.89	3.53	0.49	25%	27.8	19%	0.3%	
VESTL	Vestel	DAYANIKLI TÜKETİM	6.90	4.86	0.51	10%	21.6	45%	0.3%	
YEDTK	Yeo Teknoloji Enerji Ve Endüstri	ELEKTRİK	24.39	11.59	2.21	70%	16.4	36%	0.2%	
YKBNK	Yapı Ve Kredi Bankası	BANKACILIK	3.98			36%	243.8	3%	3.0%	
YYLGD	Yayla Agro Gıda	GIDA	9.17	1.25		-11%	12.1	31%	0.1%	
ZOREN	Zorlu Enerji	ELEKTRİK	1.83	11.80	2.29	31%	21.9	36%	0.3%	

Kaynak: Deniz Yatırım Strateji ve Araştırma Bölümü hesaplamaları, Rasyoner F/K, FD/FAVÖK ve FD/Satışlar rasyoları son 4 çeyrek verilere aittir.

En düşük F/K	Şirket
1.83	ZOREN

En yüksek F/K	Şirket
538.55	TKFEN

En düşük FD/FAVÖK	Şirket
2.35	DOAS

En yüksek FD/FAVÖK	Şirket
1175.77	KLSEK

En düşük FD/SATIŞLAR	Şirket
0.08	ISMEN

En yüksek FD/SATIŞLAR	Şirket
560.84	BRYAT

En düşük Özkaynak karlılığı	Şirket
-44%	BFREN

En yüksek Özkaynak karlılığı	Şirket
115%	KTLV

En düşük piyasa değeri	Şirket
3.3	PEKGY

En yüksek piyasa değeri	Şirket
474.6	GARAN

En düşük halka açıklık oranı	Şirket
8%	VAKBN

En yüksek halka açıklık oranı	Şirket
89%	KRDMD

En düşük BIST 100 payı	Şirket
0.0%	PEKGY

En yüksek BIST 100 payı	Şirket
5.8%	GARAN



## Deniz Yatırım model portföyü

Deniz Yatırım Model Portföyü					
Hisse	Portföye giriş tarihi	Hedef fiyat	Potansiyel	Nominal getiri (Portföye girişten itibaren)	BIST-100'e rölatif getiri (Portföye girişten itibaren)
SISE	04.09.2020	76.98	86%	618%	-20%
TAVHL	10.05.2021	425.50	66%	971%	60%
TUPRS	21.03.2022	240.00	45%	584%	52%
FROTO	07.09.2022	1400.00	53%	203%	5%
HTTBT	03.11.2022	121.00	35%	295%	65%
KAREL	30.11.2022	21.00	76%	11%	-44%
PGSUS	27.12.2022	340.00	39%	136%	32%
BIMAS	16.01.2023	661.00	11%	386%	154%
CCOLA	16.01.2023	99.80	60%	279%	98%
SAHOL	12.05.2023	138.00	47%	125%	12%
CIMSA	21.06.2023	51.30	43%	126%	22%
YKBNK	21.08.2023	41.30	43%	93%	51%
GWIND	09.07.2024	41.19	53%	-15%	-6%
TABGD	18.07.2024	356.60	133%	-25%	-14%
GARAN	02.08.2024	153.00	35%	-10%	-3%

Yıl	Nominal getiri	BIST-100 Endeksi'ne göre rölatif getiri	BIST-100 Getiri Endeksi'ne göre rölatif getiri
2019	56%	27%	25%
2020	50%	16%	15%
2021	43%	13%	10%
2022	205%	3%	0%
2023	52%	12%	9%
<b>12A</b>	<b>28%</b>	<b>5%</b>	<b>2%</b>
<b>YBB</b>	<b>35%</b>	<b>3%</b>	<b>1%</b>
<b>2019'dan bugüne</b>	<b>1991%</b>	<b>96%</b>	<b>67%</b>

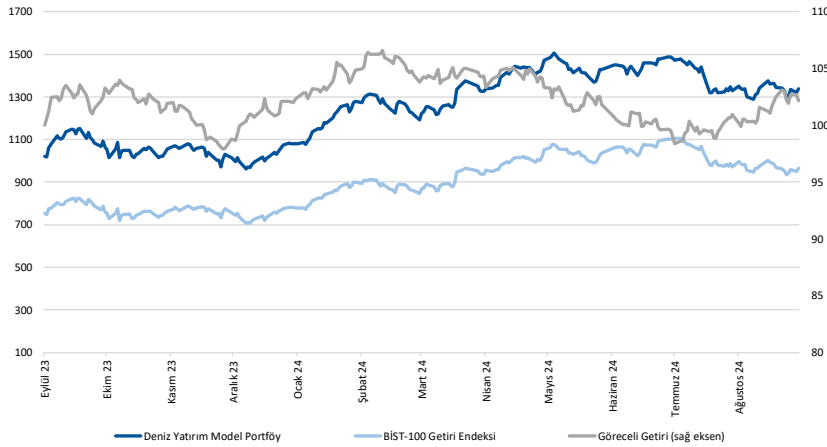

Kaynak: Deniz Yatırım Strateji ve Araştırma Bölümü hesaplamaları, Rasyonet

## Deniz Yatırım Model Portföyü

Deniz Yatırım Model Portföyü, Deniz Yatırım Strateji ve Araştırma Bölümü tarafından, temel analiz kriterlerine göre hazırlanmış, orta-uzun vadeli hisse senedi tavsiye listesidir. Alınan pozisyonlar sadece uzun yönlüdür (long only). Herhangi bir rakamsal/yüzdese getiri hedefi söz konusu değildir. Herhangi bir şirket sayısı sınırı söz konusu değildir. Herhangi bir sıklıkta/takvim dahilinde değişiklik yapma zorunluluğu söz konusu değildir. Strateji ve Araştırma Bölümü analistleri portföyü takvim yılı içerisinde piyasa koşulları izin vermez ise değiştirmeme hakkına sahiptirler. Portföy içerisinde yer alan şirketler için temel analiz açısından getiri potansiyeli kalmamış dahi olsa da (değerleme olarak) şirket markasına olan geçmiş ve gelecek dönem güveni ile liste içerisinde kalmaya devam edebilirler. Portföyde yer alan şirketler için AL tavsiyesi bulunması zorunluluğu söz konusu değildir. Bölüm analistleri, TUT ve/veya Gözden Geçiriliyor önerileri ile de liste içerisinde şirket tercihinde bulunabilirler.

## Deniz Yatırım model portföy | sektörel ve endeks dağılımları

Model portföy sektörel dağılımı

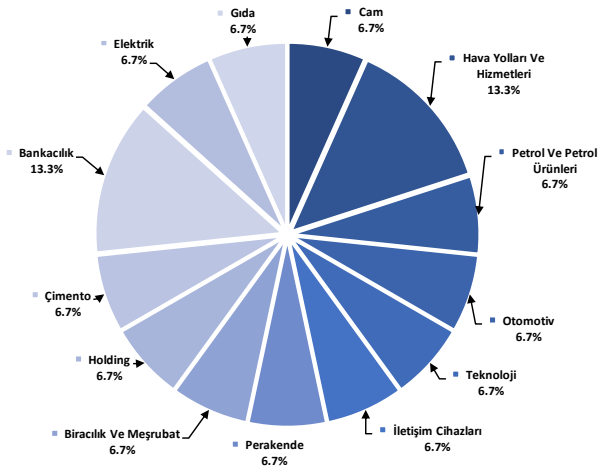

Kaynak: Deniz Yatırım Strateji ve Araştırma Bölümü hesaplamaları

Model portföy endeks dağılımı

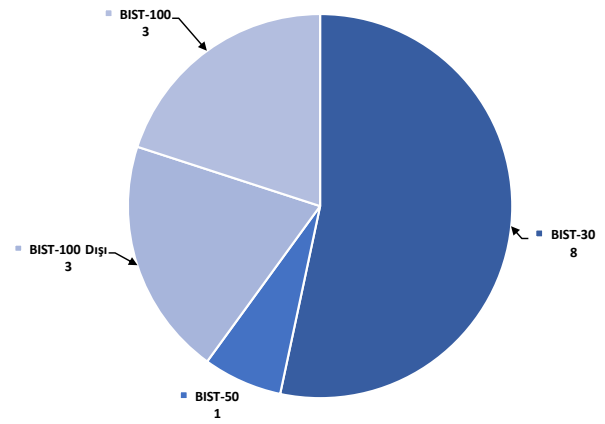

Kaynak: Deniz Yatırım Strateji ve Araştırma Bölümü hesaplamaları

## Değerlemeler

	Piyasa Değeri (milyon TL)	Piyasa Değeri (milyon USD)	BIST 30 Endeksi/ndeki Payı	BIST 100 Endeksi/ndeki Payı	Nominal Hisse Performansı - YBB	Relatif Hisse Performansı - YBB	Hedef Fiyat (TL)	Tavsiye	Kapanış Fiyatı	Yükseklik / Düşüş Potansiyeli
<b>Finansöller</b>										
Agesa Hayat Emeklilik	21,564	635	---	---	101%	53%	157.30	AL	119.80	31.3%
Akbank	300,820	8,856	8.0%	5.8%	65%	27%	90.40	AL	57.85	56.3%
Aksigorta	9,043	266	---	---	7%	-18%	8.20	AL	5.61	46.2%
Anadolu Hayat Emeklilik	46,397	1,366	---	---	198%	128%	125.00	TUT	107.90	15.8%
Anadolu Sigorta	37,900	1,116	---	---	26%	-3%	106.00	TUT	75.80	39.8%
Garanti Bank	474,600	13,972	3.4%	2.5%	102%	55%	153.00	AL	113.00	35.4%
Halkbank	117,184	3,450	---	0.4%	36%	4%	20.80	TUT	16.31	27.5%
İş Bankası	323,500	9,524	5.2%	3.7%	42%	9%	19.00	AL	12.94	46.8%
İş Yatırım	54,210	1,596	---	0.6%	16%	-11%	50.00	AL	36.14	38.4%
TSKB	33,124	975	---	0.5%	81%	38%	17.30	AL	11.83	46.2%
Türkiye Sigorta	60,000	1,766	---	0.4%	29%	-1%	16.46	TUT	12.00	37.2%
Vakıf Bank	209,623	6,171	---	0.5%	65%	26%	27.80	AL	21.14	31.5%
Yapı Kredi Bank	243,782	7,177	4.9%	3.6%	54%	18%	41.30	AL	28.86	43.1%
<b>Holdingler</b>										
Alarko Holding	41,325	1,217	0.8%	0.6%	6%	-19%	162.00	AL	95.00	70.5%
Doğan Holding	38,313	1,128	---	0.5%	33%	2%	18.65	TUT	14.64	27.4%
Enka İnşaat	291,360	8,577	1.8%	1.3%	50%	15%	62.00	AL	48.56	27.7%
Koç Holding	451,390	13,289	5.0%	3.6%	30%	0%	320.00	AL	178.00	79.8%
Sabancı Holding	196,595	5,788	---	5.1%	60%	22%	138.00	AL	93.60	47.4%
Şişecam	127,062	3,741	3.2%	2.3%	-8%	-30%	76.98	AL	41.48	85.6%
Tekfen Holding	20,313	598	---	0.4%	49%	14%	47.30	TUT	54.90	-13.8%
<b>Petrol ve Gaz</b>										
Aygaz	32,377	953	---	---	14%	-13%	265.00	AL	147.30	79.9%
Pekim	58,443	1,721	1.4%	1.0%	27%	-3%	22.00	TUT	23.06	-4.6%
Tüpraş	318,114	9,365	8.1%	5.8%	23%	-6%	240.00	AL	165.10	45.4%
<b>Enerji</b>										
Aksa Enerji	46,184	1,360	---	0.4%	30%	0%	49.40	TUT	37.66	31.2%
Alfa Solar Enerji	19,798	583	---	0.1%	-35%	-50%	93.58	TUT	53.80	73.9%
Biotrend Enerji	8,850	261	---	---	3%	-21%	31.80	AL	17.70	79.7%
Galata Wind Enerji	14,515	427	---	---	27%	-3%	41.19	AL	26.88	53.2%
Enerjisa Enerji	67,852	1,998	---	0.5%	32%	1%	86.00	AL	57.45	49.7%
<b>Demir Çelik</b>										
Erdemir	169,050	4,977	4.2%	3.0%	19%	-9%	62.50	AL	48.30	29.4%
Kardemir (D)	25,087	739	0.9%	0.6%	2%	-22%	38.00	AL	24.30	56.4%
<b>Kimya, Tarımsal İlaç ve Gübre</b>										
Aksa Akriklık	34,305	1,010	---	0.5%	8%	-17%	12.80	AL	8.83	45.0%
Alkim Kimya	5,382	158	---	---	5%	-19%	49.00	AL	35.88	36.6%
Hektaş	29,829	878	0.7%	0.5%	-41%	-55%	5.20	SAT	4.24	22.7%
Kimteks Polüretan	10,891	321	---	---	-22%	-40%	47.73	AL	22.40	113.1%
<b>Otomotiv ve Otomotiv Yan Sanayi</b>										
Doğuş Otomotiv	48,620	1,431	0.9%	0.6%	0%	-23%	330.00	TUT	221.00	49.3%
Ford Otosan	320,205	9,427	3.0%	2.1%	28%	-2%	1400.00	AL	912.50	53.4%
Kordsa	14,881	438	---	---	-1%	-24%	128.00	AL	76.50	67.3%
Tofaş	110,250	3,246	1.4%	1.0%	-13%	-13%	357.70	TUT	220.50	62.2%
Türk Traktor	73,749	2,171	---	0.7%	11%	-15%	1423.20	AL	737.00	93.1%
Otokar	54,720	1,611	---	0.6%	9%	-17%	633.60	TUT	456.00	38.9%
Brisa	27,766	817	---	---	21%	-7%	131.91	AL	91.00	45.0%
<b>Sağlık</b>										
Lokman Hekim	3,339	98	---	---	46%	11%	24.72	AL	15.46	59.9%
Meditera Tıbbi Malzeme	4,758	140	---	---	44%	10%	59.20	AL	39.98	48.1%
MIP Sağlık	69,536	2,047	---	---	124%	72%	449.00	AL	334.25	34.3%
Gen İlaç ve Sağlık Ürünleri	26,805	789	---	---	93%	48%	96.53	AL	89.35	8.0%
Selçuk Ecza Deposu	43,905	1,293	---	---	15%	-12%	57.80	TUT	70.70	-18.2%
<b>Perakende ve Toptan</b>										
BİM	362,802	10,681	10.9%	7.8%	99%	53%	661.00	AL	597.50	10.6%
Bizim Toptan	2,455	72	---	---	-18%	-37%	41.80	TUT	30.50	37.0%
Mavi Giyim	37,461	1,103	---	1.0%	66%	27%	184.80	AL	94.30	96.0%
Migros	95,235	2,804	---	1.8%	59%	22%	774.90	AL	526.00	47.3%
Şok Marketler	27,730	816	---	0.5%	-11%	-32%	77.60	TUT	46.74	66.0%
<b>Gıda ve İçecek</b>										
Coca Cola İçecek	175,020	5,152	---	1.7%	32%	1%	99.80	AL	62.55	59.6%
TAB Gıda	39,978	1,177	---	0.3%	31%	0%	356.60	AL	153.00	133.1%
Ülker Bisküvi	56,204	1,655	---	0.8%	86%	42%	232.50	AL	152.20	52.8%
Büyük Şefler Gıda	2,859	84	---	---	---	---	52.46	AL	26.72	96.3%
<b>Beşer Eya ve Mobilya</b>										
Argülük	95,413	2,809	---	0.5%	10%	-16%	215.00	TUT	141.20	52.3%
Vestel Beyaz Eşya	27,808	819	---	0.2%	12%	-14%	26.50	AL	17.38	52.5%
Vestel Elektronik	21,637	637	---	0.4%	39%	7%	90.00	TUT	64.50	39.5%
Yataş	4,149	122	---	---	14%	-13%	46.30	AL	27.70	67.1%
<b>Telekom &amp; Teknoloji &amp; Yazılım</b>										
Aztek Teknoloji	6,380	188	---	---	-36%	-51%	109.90	AL	63.80	72.3%
Hibit Bilgisayar Hizmetleri	11,386	335	---	---	57%	20%	121.00	AL	89.30	35.5%
İndeks Bilgisayar	5,250	155	---	---	22%	-6%	13.15	AL	7.00	87.9%
Karel Elektronik	9,590	282	---	---	2%	-22%	21.00	AL	11.90	76.5%
Kontrolmatik Teknoloji	29,497	868	0.7%	0.5%	-32%	-48%	101.80	AL	45.38	124.3%
Logo Yazılım	9,680	285	---	---	37%	5%	139.00	TUT	96.80	43.6%
Turkcell	202,070	5,949	5.7%	4.1%	64%	25%	148.80	AL	91.85	62.0%
Türk Telekom	174,790	5,146	---	0.8%	105%	57%	76.60	AL	49.94	53.4%
<b>Savunma</b>										
Aselsan	264,936	7,800	3.6%	2.6%	29%	-1%	89.70	AL	58.10	54.4%
<b>Yapı Malzemeleri</b>										
Akçansa	30,287	892	---	---	16%	-11%	199.00	TUT	158.20	25.8%
Çimsa	33,947	999	---	0.6%	26%	-3%	51.30	AL	35.90	42.9%
Kalekim	12,760	376	---	---	30%	-1%	42.00	AL	27.74	51.4%
<b>Havacılık</b>										
Pegasus	122,000	3,592	2.7%	1.9%	84%	41%	340.00	AL	244.00	39.3%
TAV Havalimanları	92,909	2,735	---	1.7%	138%	82%	425.50	AL	255.75	66.4%
Türk Hava Yolları	400,890	11,802	10.4%	7.5%	27%	-3%	448.00	AL	290.50	54.2%
<b>Kağıt ve Kağıt Ürünleri</b>										
Europap Tezol Kağıt	8,985	265	---	---	14%	-13%	31.22	AL	20.42	52.9%
<b>GYO'lar</b>										
Emlak GYO	42,674	1,256	1.1%	0.8%	63%	25%	17.30	AL	11.23	54.1%
Ozak GYO	14,604	430	---	---	31%	0%	14.00	AL	10.03	39.6%
Torunlar GYO	49,960	1,471	---	---	65%	26%	69.15	AL	49.96	38.4%

Kaynak: Deniz Yatırım Strateji ve Araştırma, Rasyonet

93.0% 83.3%

## Strateji ve Araştırma Bölümü kapsamındaki hisselerle ait öneri dağılımı

Araştırma öneri dağılımı

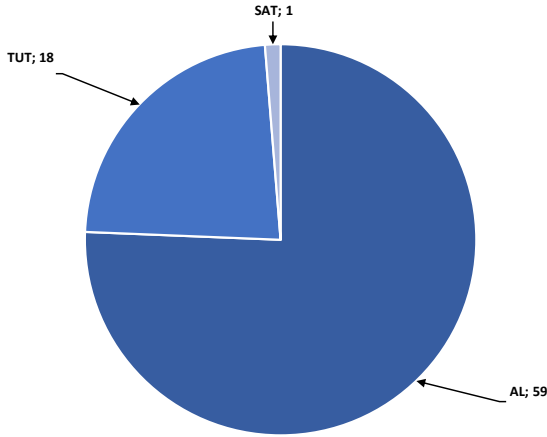

Kaynak: Deniz Yatırım Strateji ve Araştırma Bölümü

Araştırma kapsamı sektörel dağılımı

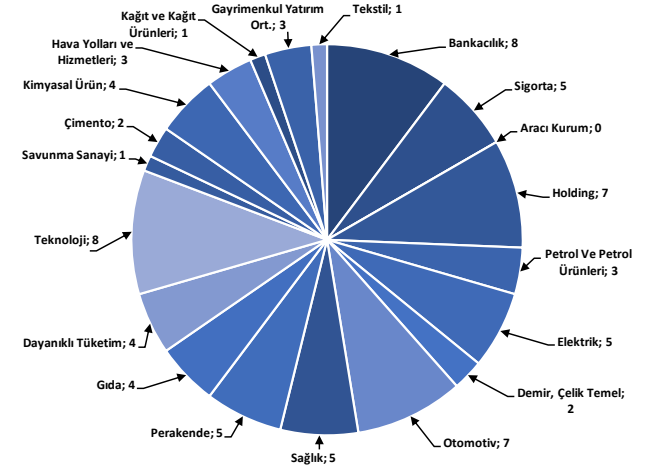

Kaynak: Deniz Yatırım Strateji ve Araştırma Bölümü



## Haftalık takvim

Haftalık Takvim, 16 Eylül - 22 Eylül 2024						
Tarih	Gün	Saat	Ülke	Olay	Beklenti	Önceki
16 Eylül	Pazartesi	11:00	TR	Merkezi Hükümet Bütçe Dengesi	--	-96.8b
		12:00	EUR	Ticaret Dengesi (M.A.)	--	17.5b
		12:00	EUR	Ticaret Dengesi (Mevsimsellikten Arındırılmamış)	--	22.3b
		12:00	EUR	İşçilik Maliyetleri (Yıllık)	--	5.10%
		15:30	ABD	Empire State İmalat Endeksi	-4	-4.7
17 Eylül	Salı	10:00	TR	Konut Satışları	--	127.1k
		10:00	TR	Konut Satışları (Yıllık)	--	16.00%
		10:00	TR	Konut Fiyat Endeksi (Yıllık)	--	38.70%
		10:00	TR	Konut Fiyat Endeksi (Aylık)	--	0.90%
		12:00	EUR	ZEW Ekonomik Hissiyatı	--	17.9
		15:30	ABD	Perakende Satışlar (Aylık)	-0.20%	1.00%
		15:30	ABD	Çekirdek Perakende Satışlar (Aylık)	0.20%	0.40%
		16:15	ABD	Sanayi Üretimi (Aylık)	0.10%	-0.60%
		16:15	ABD	Kapasite Kullanım Oranı	77.90%	77.80%
		17:00	ABD	İşletme Stokları	0.40%	0.30%
18 Eylül	Çarşamba	12:00	EUR	TÜFE (Yıllık)	2.20%	2.20%
		12:00	EUR	TÜFE (Aylık)	0.20%	0.20%
		12:00	EUR	TÜFE (Yıllık)	2.80%	2.80%
		15:30	ABD	İnşaat İzinleri	1410k	1396k
		15:30	ABD	Konut Başlangıçları	1305k	1238k
		15:30	ABD	Konut Başlangıçları (Aylık)	5.40%	-6.80%
		15:30	ABD	İnşaat İzinleri (Aylık)	1.00%	-4.00%
		21:00	ABD	FOMC Oran Kararı (Üst Sınır)	5.25%	5.50%
		21:00	ABD	FOMC Oran Kararı (Alt Sınır)	5.00%	5.25%
		23:00	ABD	TIC Net Uzun Vadeli İşlemler	--	\$96.1b
19 Eylül	Perşembe	11:00	EUR	ECB Cari İşlemler Dengesi (M.A.)	--	50.5b
		14:00	TR	Bir Hafta Vadeli Repo Faiz Oranı	50.00%	50.00%
		14:30	TR	Yabancı Net Hisse Senedi Yatırımı	--	-\$51m
		15:30	ABD	Cari İşlemler Dengesi	-\$262.0b	-\$237.6b
		15:30	ABD	İşsizlik Başvurusu Başvuruları	--	230k
		17:00	ABD	Mevcut Konut Satışları	3.90m	3.95m
		17:00	ABD	Mevcut Konut Satışları (Aylık)	-1.10%	1.30%
		20 Eylül	Cuma	10:00	TR	Tüketici Güveni (M.A.)
17:00	EUR	Tüketici Güveni		-13	-13.5	
21 - 22 Eylül	Haftasonu	-	-			

\*(M.A.):Mevsimsellikten arındırılmış

Kaynak: Bloomberg, Deniz Yatırım Strateji ve Araştırma

## Beklenen Finansal Açıklamalar

Tarih	Şirket
9 Ağustos	Bankaların konsolide olmayan sonuçları için son gün
19 Ağustos	Bankaların konsolide sonuçları için son gün
20 Eylül	Şirketlerin konsolide olmayan sonuçları için son gün
30 Eylül	Şirketlerin konsolide sonuçları için son gün

## Beklenen Finansal Açıklamalar

Tarih	Şirket	Çeyrek	Konsensus Net Kar Beklentisi	Deniz Yatırım Net Kar Beklentisi
16 Eylül	TTKOM	2Ç24	TRY 1,736 mln	-
17 Eylül	MAVI	2Ç24	TRY 1,009 mln	TRY 604 mln
18 Eylül	MEDTR	2Ç24	-	-

Kaynak: Research Turkey, Deniz Yatırım Strateji ve Araştırma

Sayılar milyon TL ifade etmektedir.

## Yasal Uyarı

Bu rapor/e-posta içerisinde yer alan değerlendirmeler Deniz Yatırım Menkul Kıymetler A.Ş. tarafından, güvenilir olduğuna inanılan kaynaklardan elde edilen bilgi ve veriler kullanılarak genel nitelikte hazırlanmıştır. Raporda yer alan ifadeler, mali durumunuz ile risk ve getiri tercihlerinize uygun olmayabilir ve hiçbir şekilde alış veya satış yapılması yönünde yönlendirme olarak değerlendirilmemelidir. Deniz Yatırım, bu bilgilerin doğru, eksiksiz ve değişmez olduğunu garanti etmemektedir. Bu sebeple, okuyucuların, bu raporlardan elde edilen bilgilere dayanarak hareket etmeden önce, bilgilerin doğruluğunu teyit etmeleri önerilir ve bu bilgilere dayanılarak aldıkları kararlarda sorumluluk okuyucuların kendilerine aittir. Bilgilerin eksikliği ve yanlışlığından Deniz Yatırım hiçbir şekilde sorumlu tutulamaz. Ayrıca, Deniz Yatırım ve DenizBank Finansal Hizmetler Grubu çalışanları ve danışmanlarının, herhangi bir şekilde bu rapor/e-posta içerisinde yer alan bilgiler dolayısıyla ortaya çıkabilecek, doğrudan veya dolaylı zararlarla ilgili herhangi bir sorumluluğu yoktur. Burada yer alan bilgiler sermaye piyasası aracına yönelik bir yatırım tavsiyesi, alım-satım önerisi ya da getiri vaadi değildir ve yatırım danışmanlığı kapsamında yer almamaktadır. Yatırım Danışmanlığı hizmeti; yetkili kuruluşlar tarafından imzalanacak yatırım danışmanlığı sözleşmesi çerçevesinde kişilerin risk ve getiri tercihleri dikkate alınarak kişiye özel sunulmaktadır. Buradaki içeriğin hiçbir bölümü Deniz Yatırım Menkul Kıymetler A.Ş.'nin yazılı izni olmadan çoğaltılamaz, hiçbir şekilde ve ortamda yayınlanamaz, alıntı yapılamaz ve kullanılamaz. Sadece burada yer alan bilgilere dayanarak yatırım kararı verilmesi beklentilerinize uygun sonuçlar doğurmayabilir.

© DENİZ INVEST 2024

## Derecelendirme

Deniz Yatırım Analistleri, her hisse senedi için bir veya birden fazla değerlendirme yöntemi kullanarak 12 aylık hedef değerler (fiyatlar) ve buna bağlı olarak potansiyel getirileri hesaplamaktadır. 12 ay derecelendirme sistemimiz; AL, TUT ve SAT olmak üzere 3 farklı genel yatırım tavsiyesi içerir.

**AL:** Hisse senedinin gelecek 12 ay toplam potansiyel getirisinin en az %20 ve üzerinde oluşması şeklindeki değerlendirme ifade etmektedir.

**TUT:** Hisse senedinin gelecek 12 ay toplam potansiyel getirisinin %0-20 aralığında oluşması şeklindeki değerlendirme ifade etmektedir.

**SAT:** Hisse senedinin gelecek 12 ay toplam potansiyel getirisinin %0'dan daha düşük seviyelerde oluşması şeklindeki değerlendirme ifade etmektedir.

Derecelendirme	Potansiyel Getiri (PG), 12-ay
AL	≥%20
TUT	%0-20
SAT	≤%0

Kaynak: Deniz Yatırım

Deniz Yatırım Analistleri hisse senetlerini potansiyel katalizörler, tetikleyici gelişmeler, riskler ile piyasa, sektör ve rakip firma gelişmeleri ışığında değerlendirmektedir. Analistlerimiz genel yatırım tavsiyesinin kamuoyuyla paylaşılmasını takip eden süreçte hisse senetlerini titizlikle yakından takip etmeye devam etmekte; ancak, hisse senedi fiyatındaki dalgalanmalardan ötürü değerler, derecelendirme sistemimizdeki sınırları aştığı takdirde, analistlerimiz hisse senedi hakkında sundukları tavsiyeyi değiştirmemeyi ve/veya Gözden Geçirme (GG) sürecine almayı tercih edebilirler.