

Hisse Senedi Piyasası

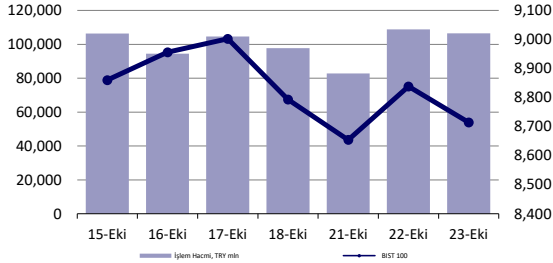

Endeksler, para piyasaları ve emtia

	Kapanış	Önceki	1 Gün	1 Ay	Yıl Baş.
BIST100	8,715	8,839	-1.4%	-11.9%	16.7%
İşlem Hacmi, TL mln	106,488	108,805	-2.1%	2.2%	14.9%
Türkiye 2032 (13.10.2032)	27.13%	26.96%	17 bps	74 bps	468 bps
Türkiye 2032	5.85%	5.83%	1 bps	31 bps	-76 bps
TCMB karışık fonlama mlyt	50.00%	50.00%	0 bps	0 bps	750 bps
USD/TRY	34.28	34.26	0.1%	0.4%	16.1%
EUR/TRY	37.00	37.03	-0.1%	-2.5%	13.7%
Sepet (50/50)	35.64	35.64	0.0%	-1.1%	14.8%
DOW	42,515	42,925	-1.0%	0.9%	12.8%
S&P500	5,797	5,851	-0.9%	1.4%	21.5%
FTSE	8,259	8,307	-0.6%	0.0%	6.8%
MSCI EM	1,142	1,142	0.0%	2.8%	11.5%
MSCI EE	43.02	43.26	-0.6%	-5.2%	-4.0%
Shanghai SE Comp	3,303	3,286	0.5%	20.1%	11.0%
Nikkei	38,105	38,412	-0.8%	1.0%	13.9%
Petrol (Brent)	75.86	74.96	1.2%	1.1%	1.1%
Altın	2,716	2,749	-1.2%	3.3%	31.6%

En Çok Yükselen & Düşenler (BIST 100)

	Hisse Kodu	Son Kapanış	Gün Değ.	Hacim, TRY bin
En çok yükselenler				
Aselsan	ASELS	61.00	4.5%	3,943,862
Anadolu Efes Biraçılık	AEFES	190.50	4.1%	1,260,804
Papillon Savunma Teknoloji Ve Ticaret	PAPIL	75.25	2.0%	347,695
Astor Enerji	ASTOR	72.75	1.9%	1,787,888
Coca Cola İçecek	CCOLA	51.25	1.7%	550,934
Enerjya Enerji	ENERY	224.50	0.7%	116,801
En çok düşenler				
Halk Bankası	HALKB	14.87	-4.9%	1,075,090
Beşiktaş Futbol Yat.	BJKAS	4.71	-3.9%	155,741
T. Vakıflar Bankası	VAKBN	20.58	-3.8%	598,293
Reeder Teknoloji	REEDR	20.36	-3.8%	233,442
Gırısım Elektrik Sanayi Taahhut Ve Ticaret	GESAN	40.98	-3.7%	541,246
Borusan Boru Sanayi	BRSAN	462.00	-3.5%	622,070

5 Yıllık Ülke Risk Primi (CDS) (baz puan)

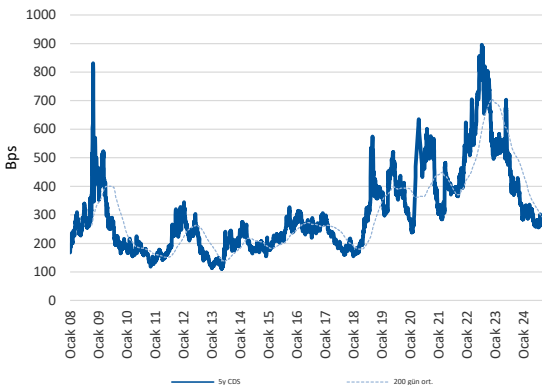

günlük bülten

Ankara'da gerçekleştirilen hain terör saldırısını lanetliyoruz. Hayatını kaybeden vatandaşlarımıza başsağlığı, yaralılarımıza ise acil şifalar diliyoruz.

Piyasa yorumu:

Bu sabah karışık açılış ve sonrasında 8640 – 8870 arasında işlem aktivitesi bekliyoruz.

Dün endeks -1.40% değişimle 8714,69 seviyesinde kapattı. İşlem hacmi yüksek seviyede gerçekleşti.

Günlük Bültenimizin ilerleyen sayfalarında detaylı şekilde görebileceğiniz **Seçilmiş İndikatörler Puanlama Sistemimize** göre bugün öne çıkan ilk 5 hisse senedi: **ASELS, KTLEV, ADEL, AEFES** ve **ALFAS**. İlgili sayfada sistemimizin metodolojisini ve uyarı notunu okumanızı önemle belirtmek isteriz.

Son iş günü kapanışına göre, eşit dağıtım oranı ile oluşturulan Deniz Yatırım Model Portföyümüz günlük bazda %-1.5, BIST 100 endeksi ise %-1.4 seviyelerinde performans sergilemiştir.

3Ç24 kar tahmin raporumuzu yayımladık: [3Ç24 Kar Tahminlerimiz](#)

Bugünün haberleri:

Piyasa gelişmesi

- İlaçta Zam Haberi:** İlaç fiyatlandırmasında yüzde 23,5 artış / olumlu

Hisse senetleri

- SAHOL:** Enerjisa Üretim'in YEKA-2 projelerinin finansmanı için kredi temin edilmesi / nötr
- BIMAS:** Pay geri alınması hakkında / olumlu
- TAVHL:** Bilanço değerlendirmesi / olumlu
- ASELS:** Sözleşme imzalanması / olumlu
- TURSG:** 3Ç24 Finansal Sonuçları Değerlendirmesi / sınırlı olumlu

3Ç24 Beklentileri

- **AKBNK 3Ç24 Beklentisi:** Akbank bugün piyasa kapanışının ardından 3Ç24 finansal sonuçlarını açıklayacak. Beklentimiz Şirket'in 9.182 milyon TL net kar açıklaması yönünde. Piyasa beklentisi ise Şirket'in 9.098 milyon TL net kar açıklaması yönünde.
- **CIMSA 3Ç24 Beklentisi:** Çimsa bugün piyasa kapanışının ardından 3Ç24 finansal sonuçlarını açıklayacak. Şirket'e yönelik beklentimiz bulunmamaktadır. Piyasa beklentisi ise Şirket'in 6.163 milyon TL satış geliri, 1.653 milyon TL FAVÖK ve 1.397 milyon TL net kar açıklaması yönünde.
- **TTRAK 3Ç24 Beklentisi:** Türk Traktör bugün piyasa kapanışının ardından 3Ç24 finansal sonuçlarını açıklayacak. Şirket'e yönelik beklentimiz bulunmamaktadır. Piyasa beklentisi ise Şirket'in 13.877 milyon TL satış geliri, 2.393 milyon TL FAVÖK ve 1.546 milyon TL net kar açıklaması yönünde.

Piyasalarda bugün

ABD'de yaklaşan seçim belirsizliđi etkisiyle Dow Jones, S&P 500 ve Nasdaq endekslerinde negatif kapanışlar görüldü. Teknoloji hisselerinin artan 10 yıllık faiz oranlarından dolayı günü negatif kapattığını görmekteyiz. Fed, Amerikan ekonomisindeki mevcut duruma ilişkin deđerlendirmelerin yer aldığı "Bej Kitap" raporunun Ekim sayısını yayımladı. Raporda, çođu bölgenin imalat faaliyetlerinde düşüş bildirdiđi, bazı bölgelerin de faiz oranlarındaki düşüş nedeniyle görünümde iyileşme olduğunu belirttiđi aktarıldı. Enflasyonun ılımlı seyrini sürdürdüđu, çođu bölgede satış fiyatlarının hafif veya orta düzeyde arttığı belirtildi.

Asya'da Güney Kore'de, ikinci çeyrekteki %0,2'lik daralmanın ardından üçüncü çeyrek GSYH'sinin bir önceki çeyređe göre %0,1 artmasıyla teknik resesyon endişesini bir miktar azalttı.

İç tarafta bugün PPK Toplantı Özeti yayımlanacak. TCMB'nin bakışını daha kapsamlı görme şansı elde edeceđiz. Son toplantıda enflasyonun düşmesi halinde gevşeme sinyali verilmişti. Çarşamba günü satıcıly seyr izleyen BIST100 Endeksinin %1,40'lık düşüşle 8,714 puandan günü tamamladığını görmekteyiz. Piyasada zayıf seyrin halen devam ettiđini söyleyebiliriz. Yaşanan satıcıly seyrde, XUSIN Endeksi %1,30, XBANK Endeksi ise %1,20 deđer kaybetti. En çok düşen sektör endeksi ise %2,7 ile menkul kıymet endeksi oldu. En fazla yükseliş yaşayan sektör ise %1,4 ile teknoloji endeksi oldu. En çok artan hisseler baktığımızda ise %4,5 ile ASELS ve %4,1 ile AEFES karşımıza çıkarken, %4,9 azalışla HALKB en çok düşen hisse oldu.

Yurt içinde TCMB Para Politikası Kurulu toplantı özeti, haftalık para ve banka istatistikleri ile bilançolar takip edilirken, yurt dışında öncü satın alma yöneticileri endeksi (PMI) verileri ve ABD yeni konut satışları öne çıkıyor.

Piyasa gelişmesi

İlaçta Zam Haberi: İlaç fiyatlandırmasında yüzde 23,5 artış / olumlu

Resmi Gazete'de yayınlanan Cumhurbaşkanlığı kararına göre,

İlaç fiyatlandırılmasında kullanılan TL cinsinden euro değeri Ekim ayında yüzde 23,5 arttırılarak 17,5483 TL'den 21,6721 TL'ye yükseltildi. Karar kapsamında gerçek kaynak fiyatı barem değerleri de euro değerinde yapılan değişiklik oranında güncellenerek fiyat korumalı ürünlerde 74,72 TL, diğer ürünlerde 39,05 TL olarak belirlendi.

Resmi Gazete'de yayımlanan beşeri tıbbi ürünlerin fiyatlandırılmasına dair kararda değişiklik yapılması hakkında Cumhurbaşkanı kararına göre, belirlenen euro değeri 2025 yılı için de uygulanmaya devam edilecek. 2025 yılı için yeni bir euro değerlemesi yapılmayacak.

İlgili artışı, özellikle Kasım-Aralık 2024 tarihlerinde etkili olması bakımından, dördüncü çeyrek finansallarında marjları olumlu yönde etkileyeceğini değerlendirmekteyiz.

Şirket haberleri

SAHOL: Enerjisa Üretim'in YEKA-2 projelerinin finansmanı için kredi temin edilmesi / nötr

Sermayesini temsil eden paylarının %50'si dolaylı olarak Şirket'e ait olan Enerjisa Enerji Üretim A.Ş. (Enerjisa Üretim)'nin Türkiye yenilenebilir enerji pazarındaki lider konumunun güçlendirilmesi hedefleri doğrultusunda 2026 yılının ilk çeyreğine kadar kademeli olarak tamamlanarak devreye alınması hedeflenen, toplam kurulu gücü 1000 MW olacak şekilde kurulacak olan Yenilenebilir Enerji Kaynak Alanı 2 (YEKA-2)'nin 750 MW'lık kısmının finansmanı amacıyla, Enerjisa Üretim ile finans kuruluşları arasında 1,012 milyar USD'ye kadar kredi temini konusunda mutabakata varılmıştır.

Söz konusu kredinin sağlayıcıları arasında küresel çapta önemli altyapı ve enerji projelerinin finansmanını sağlayan U.S. International Development Finance Corporation (DFC), JP Morgan, HSBC, KfW IPEX-Bank, Deutsche Investitions - und Entwicklungsgesellschaft (German Investment Corporation), Akbank ve Proparco gibi yerel ve uluslararası finans kuruluşları yer almaktadır. Bunun yanında projenin önemli bir kısmı için Euler Hermes de ihracat kredi garantisi sağlayarak finansman işleminde yer almaktadır.

Söz konusu kredi, Enerjisa Üretim'in Çanakkale, Aydın ve Balıkesir illerinde yatırımı devam eden, Armutçuk RES, Akköy RES, İhlamur RES, Ovacık RES, Hacıhıdırlar RES, Dampınar RES, Harmancık RES, Kestanederesi RES ve Uygur RES projelerinin finansmanında kullanılacak olup, tahsis edilen kredi limiti çerçevesinde alınacak kredi tutarlarının geri ödemesi 1,5 yıllık geri ödemesiz dönem sonrasında altı aylık aralıklarla ödemeler şeklinde 2034 yılı sonuna kadar tamamlanacaktır.

Ayrıca, YEKA – 2 projelerinin kalan 250 MW'lık kısmının finansmanına yönelik çalışmalar sürdürülmektedir.

Devam eden yatırımların tamamlanması ve devreye alınacak kapasite artışları ile birlikte Enerjisa Üretim 2026 yılı itibarıyla yaklaşık 5.000 MW'lık kurulu güce ve %60 yenilenebilir enerji payına ulaşarak Türkiye'de özel sektör elektrik üretiminde lider konumunu güçlendirecektir. Enerjisa Üretim'in devam eden yatırımları ile kapasite artışları ve ilave finansman imkânlarıyla ilgili gelişmeler kamuyla paylaşılacaktır.

İlgili haberin önemli bir etki yaratmayacağı düşüncesindeyiz.

BIMAS: Pay geri alınması hakkında / olumlu

Yönetim Kurulu 23.10.2024 tarihinde;

- 1) Geri Alınan Paylar Tebliği'nin 5. Maddesi 5.b Fıkrasındaki şartın sağlanmış olması sebebiyle, Tebliğ'in 5. Maddesi 4. Fıkrasına istinaden, Şirket paylarının Borsa'dan geri alım yapılabilmesine,
- 2) 8.10.2024 tarihinde Sermaye Piyasası Kurulu'na yapılmış olan izin başvurusuna gerek kalmadığından başvurunun geri çekilmesine,
- 3) Geri alıma konu edilebilecek azami pay sayısının 2.000.000 adet (2.000.000 TL nominal) olarak belirlenmesine,
- 4) Geri alım için ayrılacak fonun, Şirket iç kaynaklarından karşılanmak üzere en fazla 1.000.000.000 TL olarak belirlenmesine,
- 5) Pay geri alım programının ve program kapsamında yapılacak alımların ilk Genel Kurul Toplantısında ortakların bilgisine sunulmasına,
- 6) İşlemler için Mali İşler Başkanı (CFO) Fatih Meriç'in yetkilendirilmesine, karar vermiştir.

Pay geri alım programının başlatılmasını hisse performansı açısından destekleyici görüyoruz.

TAVHL: Bilanço değerlendirmesi / olumlu

Tav Havalimanları, 3Ç24'te 499,4 milyon EUR gelir (Konsensus: 495.9 milyon EUR / Deniz Yatırım: 503.7 milyon EUR), 195.9 milyon EUR FAVÖK (Konsensus: 192.6 milyon EUR / Deniz Yatırım: 195.9 milyon EUR) ve 103.9 milyon EUR net kar (Konsensus: 104 milyon EUR/ Deniz Yatırım: 121.3 milyon EUR) açıkladı.

➤ Bilançoda olumlu okuduğumuz detaylar

Artan yolcu sayısı paralelinde korunan operasyonel sonuçlar, borçtaki azalış, nakit yaratma kapasitesi.

➤ Bilançoya dair kısa değerlendirmemiz

Tav Havalimanları'nın, 3Ç24'te beklentilerle paralel güçlü finansal sonuçlar açıklaması, 2024 yılını güçlü sonuçlarla tamamlayacağına yönelik beklentileri pekiştirdi. Halihazırda devam eden ve yeni açıklanan yatırım planının FAVÖK marjında yatacağı etki dikkat çekmektedir. Artan yolcu sayısı paralelinde korunan finansal sonuçlara ek son çeyrek yolcu büyümesine yönelik verilen yönlendirmenin hisse performansı üzerinde olumlu bir etki yaratacağını düşünüyoruz.

Genel Değerlendirme: Mevcut durumda, TAV Havalimanları için 12-aylık hedef fiyatımız 425,50 TL, önerimizi ise AL yönünde. Hisse, yıl başından itibaren endeksin %81 üzerinde performans göstermiştir. Geriye dönük 12 aylık verilere göre hisse 9,4x F/K ve 8,6x FD/FAVÖK çarpanlarıyla işlem görmektedir. Ayrıca hatırlatmak isteriz ki, TAV Havalimanlarını 10 Mayıs 2021 tarihinden bu yana Model Portföyümüzde taşımaktayız. Hisse, portföyümüze eklediğimizden bu yana nominal %849 pozitif performans sergilemiştir.

ASELS: Sözleşme imzalanması / olumlu

ASELSAN ve Baykar arasında, 87.839.218 ABD Dolar'ı Asya ve Afrika'daki son kullanıcıları için dost-düşman tanıma sistemi, uydu haberleşme sistemleri, telsiz sistemleri, güdüm sistemleri ve elektro-optik sistemlerinden oluşan faydalı yüklerin ihracatına yönelik olmak üzere, toplam tutarı 95.116.802 ABD Dolar olan satış sözleşmeleri imzalanmıştır.

Açıklanan yeni sözleşmelerin bedeli 2023 yıl sonu cirosunun yaklaşık %4,4'üne denk gelmektedir. Bu doğrultuda ilgili haberi ASELS payları açısından olumlu değerlendiriyoruz.

TURSG: Bilanço deęerlendirmesi / sınırlı olumlu

Türkiye Sigorta, 3Ç24 finansallarında 3.071 milyon TL net kar açıkladı. Bizim beklentimiz 3,07, piyasa beklentisi de 3,06 milyar TL idi. Şirket'in net kar rakamı bu dönemde bir önceki döneme göre hemen hemen yatay kalırken geçen yılın aynı dönemine göre %38 artış kaydetmiş ve özsermaye karlılığı %54,5 olmuştur. Brüt prim üretimi yıllık bazda %55 artış ile ~22,2 milyar TL'ye yükselmiştir. Yatırım gelirleri hariç olarak değerlendirildiğinde ana operasyonel performans 3Ç24'te bir önceki dönemin üzerine çıkarken (bileşik oran: %97,9), Ocak-Eylül döneminde trafik sigortası segmenti hariç tüm branşlarda operasyonel karlılık elde eden Şirket'in, sağlık sigortalarındaki büyümesi beklediğimiz şekilde operasyonel karlılığa olumlu katkı sağlamıştır. Kasko segmentindeki büyüme ve aynı zamanda bu segmentin operasyonel karlılığa katkısı da dikkat çekmektedir. Şirket, 3Ç24'te operasyonel bölüm altında 4.419 milyon TL finansal gelir yazarken, toplam finansal gelirler ise 4,48 milyar TL ile bir önceki dönemin %9 kadar üzerinde gerçekleşmiştir. Toplam finansal varlık büyüklüğü 55,5 milyar TL olurken bunun %36'sı TL mevduat, %11'i YP cinsinden varlıklar, %29'u yatırım fonları ve geri kalan kısmı da TL cinsi tahvillerden oluşmaktadır. 3Ç24 itibari ile dipnot verilerine göre Şirket'in ~183 milyon \$'a ulaşan net YP döviz pozisyonu kasko poliçelerinden kaynaklı olası hasarlar için de önemli bir koruma alanı sağlamaktadır. Sermaye yeterlilik oranı yaklaşık olarak %147 gibi oldukça yüksek bir noktadadır.

Türkiye Sigorta için önerimizi AL (önceki: TUT), hedef fiyatımız ise 18,60 TL (önceki: 16,46 TL) olarak revize ediyoruz.

KAP haberleri

Kar Payı Ödemeleri													
Hisse Kodu	Özet Bilgi	Dağıtım Tarihi	Kapanış Fiyatı	Pay Başına Kar (Brüt TL)	Pay Başına Kar (Net TL)	Teorik Fiyat	Kar Payı Verimi	XU030 Ağırlık	XU030'a Yüzdesele Etkisi	XU030'a Puansal Etkisi	XU100 Ağırlık	XU100'e Yüzdesele Etkisi	XU100'e Puansal Etkisi
GLYHO	Kar payı	24.10.2024	₺16.50	0.12	0.11	₺16.38	0.75%	Yok	Etkisi bulunmuyor	Etkisi bulunmuyor	Yok	Etkisi bulunmuyor	Etkisi bulunmuyor

Kaynak: Deniz Yatırım Strateji ve Araştırma, Rasyonel, KAP

Pay Geri Alımları									
Tarih	Hisse	Şirket	Bulunduğu endeks	Sektör	Alınan pay senedi	Fiyat aralığı (TL)	Nominal değer (TL)	Sermaye oranı (%)	
23.10.2024	LKMNH	Lokman Hekim	XUHIZ:IS	Sağlık	75,223	14,04-14,46	4,519,102	2.12%	
23.10.2024	TABGD	Tab Gıda Sanayi	XU100:IS	Gıda	7,500	129,20-129,80	98,745	0.04%	
23.10.2024	TKFEN	Tekfen Holding	XU100:IS	Holding	75,497	72,55-73,60	4,225,497	1.15%	

Kaynak: Deniz Yatırım Strateji ve Araştırma Bölümü, KAP

Genel Kurullar					
1. hafta					
30 Eylül 2024 Pazartesi	01 Ekim 2024 Salı	02 Ekim 2024 Çarşamba	03 Ekim 2024 Perşembe	04 Ekim 2024 Cuma	
OTTO / 11:00	QNBFB / 11:00	BJKAS / 10:30	ARSAN / 14:00	SEYKM / 10:00	
SOKE / 14:00		HKTM / 14:00		GLRYH / 11:00	
				BAYRK / 14:00	
				ULUUN / 14:30	
2. hafta					
07 Ekim 2024 Pazartesi	08 Ekim 2024 Salı	09 Ekim 2024 Çarşamba	10 Ekim 2024 Perşembe	11 Ekim 2024 Cuma	
KATMR / 11:00	BRKSN / 11:00	ULUSE / 14:00		DCTTR / 10:00	
				RGYAS / 14:30	
3. hafta					
14 Ekim 2024 Pazartesi	15 Ekim 2024 Salı	16 Ekim 2024 Çarşamba	17 Ekim 2024 Perşembe	18 Ekim 2024 Cuma	
	FENER / 14:00				
4. hafta					
21 Ekim 2024 Pazartesi	22 Ekim 2024 Salı	23 Ekim 2024 Çarşamba	24 Ekim 2024 Perşembe	25 Ekim 2024 Cuma	
QNBFL / 11:00		ULAS / 14:00	LIDER / 10:30	BJKAS / 10:30	
			ENSRI / 11:00	ACSEL / 11:00	
			TMSN / 11:00		
			PCILT / 14:00		
5. hafta					
28 Ekim 2024 Pazartesi	29 Ekim 2024 Salı	30 Ekim 2024 Çarşamba	31 Ekim 2024 Perşembe		
		EUHOL / 12:00	BSOKE / 11:00		
		VERTU / 12:00	VERUS / 12:00		
		PAMEL / 14:00	INVES / 14:00		
			TNZTP / 15:00		
			BTCIM / 15:30		

Kaynak: Deniz Yatırım Strateji ve Araştırma, KAP

KAP Haberleri	
Hisse	Haber
AEFES	AB InBev ile Yapılan Yeni Anlaşma Hakkında; Şirketimiz ile Anheuser Busch InBev SA/NV ("AB InBev") arasında Nisan 2022'de başlatılan görüşmelerin ardından, taraflar Efes Breweries International B.V. ("EBI")nin, AB InBev'in AB InBev Efes B.V.'deki kontrol gücü olmayan paylarını satın almasıyla ilgili yeni koşullar üzerinde anlaşmaya varmıştır. Yeni anlaşmaya göre, Anadolu Efes, AB InBev'in Rusya iş kolundaki payını devralacaktır. AB InBev ise Anadolu Efes'in Ukrayna iş kolundaki payını devralacaktır. Daha önce de belirttiğimiz gibi, anlaşmanın tamamlanması, belirli koşullara bağlı olup gerekli tüm mercilerden alınacak onaylara tabidir. AB InBev Efes B.V., işleme ilişkin onay süresi boyunca olağan faaliyetlerine devam edecektir. Onay sürecinin ilerleyebilmesi için işleme ilişkin ek ayrıntılı açıklama olanağımız bulunmamaktadır. Ayrıca, tüm gerekli onayların alınması ve işlemin tamamlanmasına bağlı olarak, şu anda Hollanda merkezli AB InBev Efes B.V.'ye ait olan JSC AB InBev Efes'in (AB InBev Efes Rusya) (sermayesinin yaklaşık %100'üne tekabül eden) tüm hisseleri, Şirketimiz'in %100 iştiraki olan Türkiye'de yerleşik diğer bir grup şirketine devredilecektir.
ADEL	Finansal Takvim; Şirketimizin 01.01.2024 – 30.09.2024 dönemine ait konsolide olmayan finansal tabloları, bunlara ilişkin açıklama ve dipnotları 30.10.2024 tarihinde kamuya açıklanması planlanmaktadır.
BRISA	Finansal Takvim; Şirketimizin 30 Eylül 2024 tarihinde sona eren ara dönemine ilişkin bağımsız denetimden geçmemiş finansal raporlarının 31 Ekim 2024 tarihinde seans sonrası Kamuyu Aydınlatma Platformu'nda ilan edilmesi planlanmaktadır.
TCELL	3. Çeyrek 2024 Finansal Sonuç Açıklaması Takvimi; Şirketimizin 1 Temmuz 2024 – 30 Eylül 2024 dönemine ilişkin finansal sonuçlarının 7 Kasım 2024 tarihinde Borsa İstanbul seans kapanışı sonrasında kamuya açıklanması planlanmaktadır.

Kaynak: Deniz Yatırım Strateji ve Araştırma, KAP

Teknik yorum

BIST 100 endeksi

Dün endeks -1.40% deęişimle 8714,69 seviyesinde kapattı. İşlem hacmi yüksek seviyede gerçekleşti. Endeks gün boyu süren satış baskısıyla, bir kez daha 8700 ana destek seviyesinde kapanış gerçekleştirdi. 8700 altında satış baskısının artma ve ivme kazanma riskini göz ardı etmiyoruz. 5 g Ort. 8800.72 22 g Ort. 9142.41 seviyesindedir. Destek olarak 8640 ve 8700, direnç olarak 8870 ve 9000 takip ediyoruz. Bu sabah karışık açılış ve sonrasında 8640 – 8870 arasında işlem aktivitesi bekliyoruz.



VIOP - X30Y vade teknik analiz

Dün vadeli endeks günü -1.28% deęişimle 9755.00 seviyesinde kapattı. İşlem hacmi yüksek seviyede gerçekleşti. Vadeli endeks gün boyu süren satış baskısı sonunda günü sert düşüşle tamamladı. Kısa vadeli pozisyonlarda ana destek seviyesi 9680 olarak takip ediyoruz ve bu seviye altında satış baskısının artma ve ivme kazanma riskini göz ardı etmiyoruz. 5g. Ort. 9866,35 22 g. Ort. 10401,17 seviyesindedir. Destek olarak 9540 ve 9660, direnç olarak ise 9840 ve 10000. Bu sabah karışık açılış ve sonrasında 9660– 9840 arasında işlem aktivitesi bekliyoruz.



BIST 100 endeks ağırlıkları ve puan katkıları

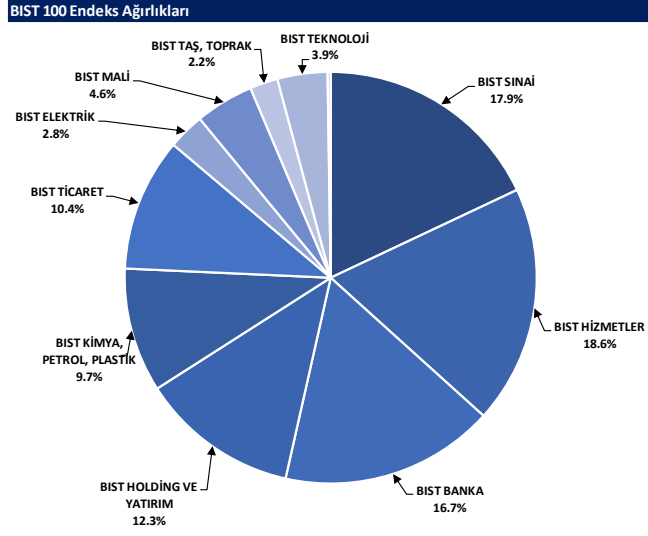

Kaynak: Deniz Yatırım Strateji ve Araştırma Bölümü hesaplamaları, Rasyonet

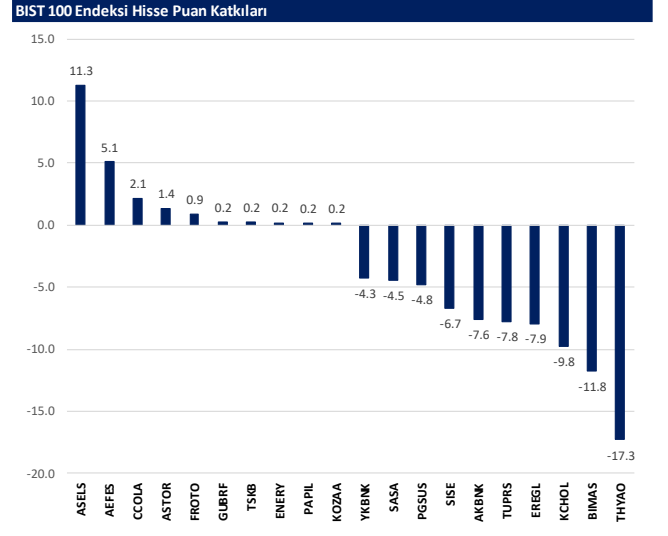

Kaynak: Deniz Yatırım Strateji ve Araştırma Bölümü hesaplamaları, Rasyonet

BIST endekslerine ait performanslar

BIST Endeksleri	Endeks Açıklaması	23.10.2024	22.10.2024	Günlük değişim	29.12.2023	Yıl başlangıcından değişim
XU100	BIST 100	8715	8839	-1.4%	7470	17%
XU30	BIST 30	9651	9794	-1.5%	8021	20%
XU50	BIST 50	7738	7846	-1.4%	6572	18%
XBANK	BIST BANKA	11946	12091	-1.2%	8717	37%
XULUM	BIST TÜM	10042	10188	-1.4%	8577	17%
XUMAL	BIST MALİ	9845	10001	-1.6%	7888	25%
XG30S	BIST 30 AĞIRLIK SINIRLAMALI 10	9873	10020	-1.5%	8193	21%
X100S	BIST 100 AĞIRLIK SINIRLAMALI 10	8716	8840	-1.4%	7472	17%
XBANA	BIST ANA	26632	27080	-1.7%	23113	15%
XBLSM	BIST BİLİŞİM	4419	4493	-1.6%	3706	19%
XELKT	BIST ELEKTRİK	452	460	-1.6%	452	0%
XFINK	BIST FİN. KİR. FAKTORİNG	3185	3254	-2.1%	3198	0%
XGIDA	BIST GIDA, İÇECEK	10464	10424	0.4%	8837	18%
XGMYO	BIST GAYRİMENKUL Y.O.	2860	2909	-1.7%	2449	17%
XHARZ	BIST HALKA ARZ	78276	78856	-0.7%	79702	-2%
XHOLD	BIST HOLDİNG VE YATIRIM	7896	8042	-1.8%	6642	19%
XILTM	BIST İLETİŞİM	2226	2244	-0.8%	1391	60%
XINSA	BIST İNŞAAT	10320	10573	-2.4%	8943	15%
XKAGT	BIST ORMAN, KAĞIT, BASIM	4879	4918	-0.8%	5267	-7%
XKMYA	BIST KİMYA, PETROL, PLASTİK	10678	10873	-1.8%	11439	-7%
XKOBI	BIST KOBİ SANAYİ	22241	22751	-2.2%	22204	0%
XKURY	BIST KURUMSAL YÖNETİM	7494	7571	-1.0%	6264	20%
XKMDN	BIST MADENÇİLİK	5906	5945	-0.7%	5363	10%
XKMANA	BIST METAL ANA	15278	15663	-2.5%	14826	3%
XKMEY	BIST METAL EŞYA, İMAKİNA	19383	19731	-0.7%	18075	5%
XSDA	BIST ADANA	56392	58141	-3.0%	66137	-15%
XSANK	BIST ANKARA	15221	15174	0.3%	12998	17%
XSANT	BIST ANTALYA	9140	9309	-1.8%	11026	-17%
XSBAL	BIST BALIKESİR	8155	8291	-1.6%	8036	1%
XSBRU	BIST BURSA	14352	14532	-1.2%	14349	0%
XSDNZ	BIST DENİZLİ	7655	7795	-1.8%	6224	23%
XSGRT	BIST İŞGORTA	48271	49195	-1.9%	33697	43%
XSIST	BIST İSTANBUL	11574	11755	-1.5%	9479	22%
XSIZM	BIST İZMİR	13639	13864	-1.6%	13131	4%
XSKAY	BIST KAYSERİ	26882	27400	-1.9%	28581	-6%
XSKOC	BIST KOCAELİ	23756	24055	-1.2%	23577	1%
XSKON	BIST KONYA	7833	7963	-1.6%	7870	0%
XSPOR	BIST SPOR	3125	3175	-1.6%	3668	-15%
XSTKR	BIST TEKİRDAĞ	39057	39468	-1.0%	39257	-1%
XTAST	BIST TAŞ, TOPRAK	11005	11210	-1.8%	10958	0%
XTCRT	BIST TİCARET	21475	21900	-1.9%	16660	29%
XTEKS	BIST TEKSTİL, DERİ	3263	3321	-1.8%	2994	9%
XTM2S	BIST TEMETTÜ 2S	12084	12232	-1.2%	9394	29%
XTMTU	BIST TEMETTÜ	9309	9402	-1.0%	7491	24%
XTRZM	BIST TÜRİZM	1162	1189	-2.3%	997	17%
XTURM	BIST TÜM-100	30565	31039	-1.5%	25772	19%
XUHIZ	BIST HİZMETLER	8576	8741	-1.9%	6839	25%
XULAS	BIST ULAŞTIRMA	32033	32799	-2.3%	24695	30%
XULIN	BIST SINAI	11791	11946	-1.3%	11532	2%
XUSRD	BIST SÜRDÜRÜLEBİLİRLİK	12034	12207	-1.4%	9694	24%
XUTEK	BIST TEKNOLOJİ	12319	12143	1.4%	9541	29%
XYLDZ	BIST YILDIZ	9399	9534	-1.4%	8042	17%
XYORT	BIST MENKUL KIY.M.Y.O.	3120	3206	-2.7%	3385	-8%
XY100	BIST 100-30	15158	15348	-1.2%	14042	8%
X10XB	BIST BANKA DIŞI LİKİT 10	10794	10966	-1.6%	9883	9%
XAKUR	BIST ARACI KURUMLAR	35446	35980	-1.5%	36746	-4%
XLBNK	BIST LİKİT BANKA	10594	10729	-1.3%	7700	38%
XTKJS	BIST TEKNOLOJİ AĞIRLIK SINIRLAMALI	18127	18138	-0.1%	14089	29%

Kaynak: Deniz Yatırım Strateji ve Araştırma, Rasyonet

Seçilmiş BIST Endekslerine Ait Günlük Performanslar

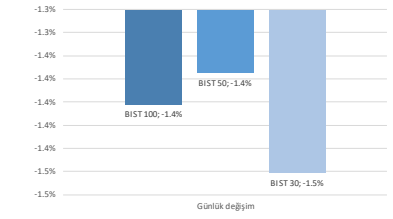

Kaynak: Deniz Yatırım Strateji ve Araştırma Bölümü hesaplamaları, Rasyonet

Seçilmiş BIST Endekslerine Ait Günlük Performanslar

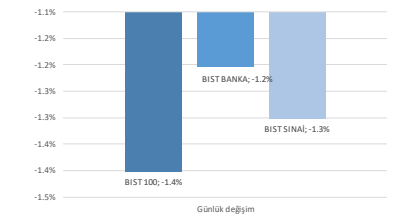

Kaynak: Deniz Yatırım Strateji ve Araştırma Bölümü hesaplamaları, Rasyonet

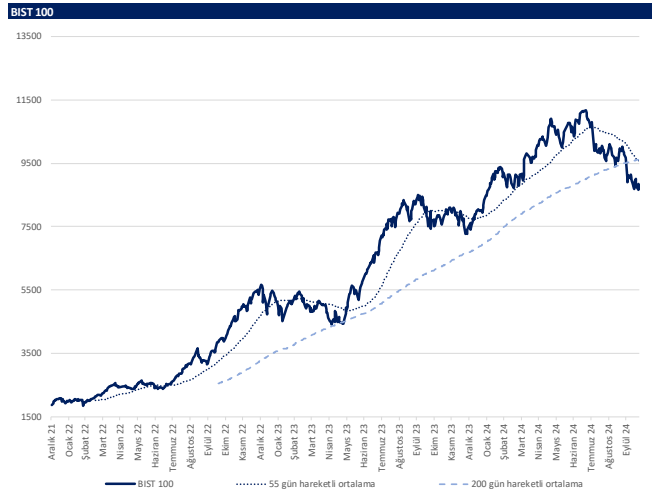

Kaynak: Deniz Yatırım Strateji ve Araştırma, Rasyonet

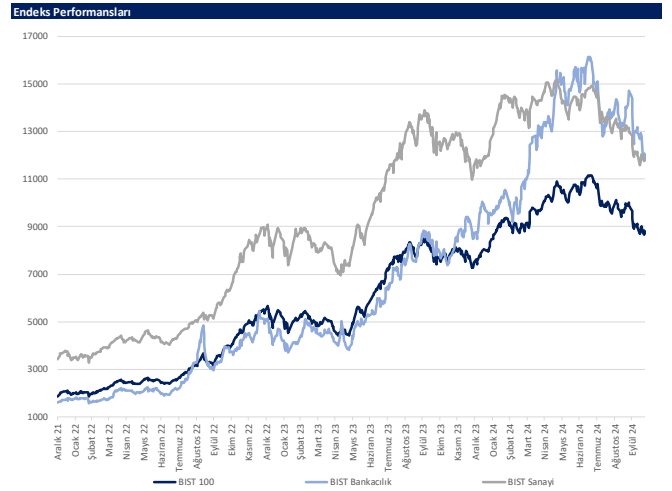

Kaynak: Deniz Yatırım Strateji ve Araştırma, Rasyonet

Son 90 güne ait dip-zirve analizi



DENİZ YATIRIM STRATEJİ & ARAŞTIRMA | BİST 100 ENDEKSİ DİP-ZİRVE ANALİZİ

Hisse	Son kapanış	Önceki kapanış	Değişim %	Son 90 gün zirvesi	Son 90 gün dip	Zirveye uzaklık	Dibe uzaklık	Zirveye geçti mi?
ADEL	36.06	36.40	-0.9%	58.21	32.84	61%	9%	x
AEFES	190.50	183.00	4.1%	301.75	176.20	58%	8%	x
AGHOL	288.00	295.00	-2.4%	466.50	287.50	62%	0%	x
AGROT	12.79	13.12	-2.5%	22.18	11.75	73%	8%	x
AKBNK	49.12	49.90	-1.6%	69.30	48.46	41%	1%	x
AKFGY	1.83	1.86	-1.6%	2.58	1.81	41%	1%	x
AKFYE	17.56	18.02	-2.6%	29.00	16.98	65%	3%	x
AKSA	8.05	8.16	-1.3%	12.38	8.05	54%	-	x
AKSEN	33.54	34.22	-2.0%	48.14	33.50	44%	0%	x
ALARK	85.00	86.00	-1.2%	114.70	82.70	35%	3%	x
ALFAS	51.90	51.80	0.2%	73.78	46.84	42%	10%	x
ALTNV	85.80	86.30	-0.6%	123.40	73.90	44%	14%	x
ANSGR	78.70	80.40	-2.1%	113.30	73.00	44%	7%	x
ARCLK	139.30	140.20	-0.6%	190.80	133.90	37%	4%	x
ARDYZ	30.56	31.04	-1.5%	41.95	29.60	37%	3%	x
ASELS	61.00	58.35	4.5%	65.00	54.50	7%	11%	x
ASTOR	72.75	71.40	1.9%	102.39	65.25	41%	10%	x
BERA	12.51	12.92	-3.2%	19.96	12.40	60%	1%	x
BIMAS	451.50	460.50	-2.0%	620.33	445.75	37%	1%	x
BINHO	285.25	290.75	-1.9%	461.25	277.00	62%	3%	x
BIKAS	4.71	4.90	-3.9%	7.80	4.71	66%	-	x
BRSAN	462.00	479.00	-3.5%	575.00	349.00	24%	24%	x
BRYAT	1864.00	1930.00	-3.4%	2425.00	1702.00	30%	9%	x
BTCIM	153.10	154.90	-1.2%	247.70	145.00	62%	5%	x
CANTE	1.39	1.43	-2.8%	2.28	1.39	64%	-	x
CCOLA	51.25	50.40	1.7%	81.59	47.46	59%	7%	x
CIMSA	29.88	30.52	-2.1%	37.54	29.66	26%	1%	x
CLEBI	1709.00	1757.00	-2.7%	2595.00	1665.00	52%	3%	x
CWENE	167.00	170.50	-2.1%	250.56	153.10	50%	8%	x
DOAS	210.40	214.40	-1.9%	269.74	206.40	28%	2%	x
DOHOL	13.00	13.11	-0.8%	17.32	12.62	33%	3%	x
ECILC	37.82	38.24	-1.1%	59.10	37.26	56%	1%	x
EGENE	9772.50	9990.00	-2.2%	13900.00	8992.50	42%	8%	x
EKGYO	9.70	9.79	-0.9%	12.70	9.07	31%	6%	x
ENERY	224.50	223.00	0.7%	241.00	173.09	7%	23%	x
ENISA	53.55	54.30	-1.4%	71.15	52.75	33%	1%	x
ENKAI	47.14	48.12	-2.0%	51.70	39.60	10%	16%	x
EREGL	46.20	47.52	-2.8%	59.40	46.20	29%	-	x
EUPWR	28.52	28.42	0.4%	37.40	25.84	31%	9%	x
FENER	95.55	97.05	-1.5%	195.40	94.95	105%	1%	x
FROTO	1000.00	996.00	0.4%	1131.00	859.50	13%	14%	x
GARAN	110.80	111.70	-0.8%	132.90	103.00	20%	7%	x
GESAN	40.98	42.56	-3.7%	54.10	37.92	32%	7%	x
GOLTS	368.00	373.50	-1.5%	538.01	345.75	46%	6%	x
GUBRF	185.00	184.10	0.5%	205.50	132.00	11%	29%	x
HALKB	14.87	15.64	-4.9%	19.82	14.87	33%	-	x
HEKTS	3.54	3.65	-3.0%	4.85	3.54	37%	-	x
ISCTR	11.58	11.61	-0.3%	17.62	11.28	52%	3%	x
ISMEN	31.66	32.02	-1.1%	43.00	31.32	36%	1%	x
KARSN	14.64	15.13	-3.2%	18.53	13.10	27%	11%	x
KCAER	35.80	36.16	-1.0%	57.19	34.60	60%	3%	x
KCHOL	169.90	174.80	-2.8%	235.00	169.90	38%	-	x
KLSEK	32.92	33.50	-1.7%	53.50	32.14	63%	2%	x
KONTR	41.24	42.12	-2.1%	64.39	37.80	56%	8%	x
KONYA	6325.00	6310.00	0.2%	8450.00	5820.00	34%	8%	x
KOZAA	58.40	58.15	0.4%	74.00	52.45	27%	10%	x
KOZAL	20.18	20.48	-1.5%	28.68	19.40	42%	4%	x
KRDMD	24.02	24.88	-3.5%	32.90	22.30	37%	7%	x
KTLEV	53.55	53.55	0.0%	56.00	38.30	5%	28%	x
LMKDC	20.64	21.08	-2.1%	27.28	20.16	32%	2%	x
MAVI	77.00	78.80	-2.3%	136.20	77.00	77%	-	x
MGRGS	400.00	405.50	-1.4%	581.50	400.00	45%	-	x
MIAATK	38.54	39.56	-2.6%	67.10	36.74	74%	5%	x
MPARK	321.25	329.50	-2.5%	421.22	289.25	31%	10%	x
OBAMS	36.18	37.14	-2.6%	39.09	31.35	8%	13%	x
ODAS	5.59	5.60	-0.2%	9.05	5.57	62%	0%	x
OTKAR	443.50	446.00	-0.6%	659.00	415.25	49%	6%	x
OYAKC	53.80	55.30	-2.7%	79.25	53.80	47%	-	x
PAPIL	75.25	73.75	2.0%	157.43	67.95	109%	10%	x
PEKGY	4.01	4.11	-2.4%	9.49	3.98	137%	1%	x
PETKM	18.51	18.96	-2.4%	25.98	18.51	40%	-	x
PGSUS	237.50	243.70	-2.5%	257.00	208.60	8%	12%	x
REEDR	20.36	21.16	-3.8%	40.02	20.02	97%	2%	x
RGYAS	103.20	104.30	-1.1%	132.40	101.50	28%	2%	x
SAHOL	80.85	81.60	-0.9%	109.70	79.00	36%	2%	x
SASA	3.82	3.94	-3.0%	5.96	3.80	56%	1%	x
SISE	38.40	39.64	-3.1%	51.60	37.66	34%	2%	x
SKBNK	4.08	4.17	-2.2%	4.65	3.71	14%	9%	x
SMRTG	37.22	37.40	-0.5%	55.70	33.32	50%	10%	x
SOKM	39.04	40.16	-2.8%	65.34	39.04	67%	-	x
TABGD	128.70	131.20	-1.9%	208.98	128.70	62%	-	x
TAVHL	226.60	229.70	-1.3%	290.75	210.00	28%	7%	x
TCELL	87.00	87.70	-0.8%	114.80	82.35	32%	5%	x
THYAO	267.75	274.75	-2.5%	316.50	257.75	18%	4%	x
TKFEN	73.20	73.10	0.1%	73.20	47.08	-	36%	✓
TMSN	115.00	115.70	-0.6%	143.60	107.50	25%	7%	x
TOASO	193.30	195.20	-1.0%	350.50	185.00	81%	4%	x
TSKB	11.63	11.57	0.5%	13.12	10.65	13%	8%	x
TTKOM	46.36	46.64	-0.6%	54.85	43.78	18%	6%	x
TTRAK	723.50	732.00	-1.2%	967.50	672.00	34%	7%	x
TUKAS	6.38	6.50	-1.8%	9.60	6.22	50%	3%	x
TUPRS	143.70	146.00	-1.6%	161.88	142.91	13%	1%	x
TURSG	12.10	12.26	-1.3%	18.02	11.48	49%	5%	x
ULKER	120.20	124.10	-3.1%	187.30	120.20	56%	-	x
VAKBN	20.58	21.40	-3.8%	25.20	18.10	22%	12%	x
VESBE	17.31	17.80	-2.8%	22.47	16.67	30%	4%	x
VESTL	57.45	59.55	-3.5%	87.70	56.60	53%	1%	x
YEOTK	163.20	169.10	-3.5%	218.80	147.80	34%	9%	x
YKBNK	24.18	24.54	-1.5%	34.56	24.12	43%	0%	x
ZOREN	4.10	4.23	-3.1%	5.88	3.89	43%	5%	x

Kaynak: Deniz Yatırım Strateji ve Araştırma Bölümü hesaplamaları, Rasyonet

Seçilmiş karşılaştırma analizleri

Deniz Yatırım **Deniz Yatırım Strateji & Araştırma | BIST 100 Seçilmiş Karşılaştırma Analizleri**

Hissin Kodu	Şirket İsmi	Sektör	Haftalık Ortalama	Aylık Ortalama	Yıllık Ortalama	Hissin Kodu	Şirket İsmi	Sektör	Haftalık Ortalama	Aylık Ortalama	Yıllık Ortalama
AKOL	Akfen Enerji	ENERJİ	1.92	0.93	2.22	0.13	0.24				
AFED	Anadolü Enerji Enerji	BANKACILIK VE MENKUL DEĞERLER	0.56	0.69	0.74	0.93	0.30				
AİSOL	Ağ Anadolu Süpürge Holding	HOLDİNG	0.60	0.58	0.87	0.09	0.20				
AİGOT	Ayrotech Yüksek Teknoloji Ve Yatırım	TEKNOLOJİ	0.24	0.38	0.26	0.11	0.26				
AKRIS	AKRIS	BANKACILIK	0.76	0.57	1.13	0.19	0.36				
AKFOT	Akfen Enerji S.M.Ş.	GAYİMENMÜL VE YATIRIMLARI	0.71	0.77	1.25	-0.11	0.14				
AKFE	Akfen Yenilenebilir Enerji	ENERJİ	0.44	0.63	0.90	-0.03	-0.06				
AKSA	Akfen Enerji	ENERJİ	0.88	0.87	1.29	-0.03	0.08				
AKEN	Akfen Enerji	ENERJİ	0.79	0.63	1.00	0.88	-0.03				
AKRIS	Akfen Enerji	ENERJİ	0.76	0.66	1.13	0.01	0.03				
ALFAS	Alfa Söler Enerji	ENERJİ	0.46	0.84	2.39	0.14	0.21				
ALTYN	Altın Yatırım Menkul Değerleri	TEKNOLOJİ	0.14	0.24	1.35	0.24	0.08				
AKSAR	Akfen Enerji	ENERJİ	0.47	0.77	1.09	0.15	0.27				
AKUL	Ayçelik	DAYANIRLI TURETİM	0.88	0.80	1.13	1.07	-0.04				
AKOY	Akfen Enerji	ENERJİ	0.50	0.84	1.37	0.07	0.19				
ASELS	Asiyan	LETİŞİM CHAZARISI	0.82	0.79	1.12	0.04	0.09				
AKOY	Akfen Enerji	ENERJİ	0.84	0.84	1.20	0.20	0.20				
BERA	Bera Holding	HOLDİNG	0.63	0.85	1.25	-0.03	0.00				
BRKA	Bim Birlikli Makineler	PERAKENDE	0.61	0.81	0.81	0.06	0.14				
BNKO	1000 Yatırımlar Holding	HOLDİNG	1.12	1.42	1.12	0.12	0.21				
BKAK	Beşiktaş Futbol Yat.	SPOR	0.26	0.44	0.96	0.07	0.15				
BRSA	Borsa Yatırım Bankası	SEKÜR. ÇELİK TEMEL	0.41	0.40	1.04	1.01	0.26				
BRAT	Borsa Yatırım Yat. Yat.	HOLDİNG	0.52	0.67	1.08	1.12	0.12				
BTCVA	Ban Yatırım Yat.	ÇİMENTO	0.27	0.28	0.56	0.11	0.17				
CANF	Can Enerji Yatırım Yat.	ENERJİ	0.26	0.49	1.07	-0.09	-0.12				
CCOLA	Cooca İçecek	BANKACILIK VE MENKUL DEĞERLER	0.61	0.64	0.64	0.05	0.11				
ÇİMSA	Çimtaş	ÇİMENTO	0.17	0.66	1.33	0.07	0.17				
ÇELEB	Çelebi	HAVA YOLLARI VE HİZMETLERİ	0.62	0.75	1.02	0.20	0.20				
ÇEMRE	Çevre Enerji Teknolojileri	ENERJİ	0.59	0.71	1.15	-0.01	-0.01				
DOAL	Doğuş Otomotiv	OTOMOTİV	0.61	0.66	0.90	1.08	0.08				
DOHA	Doğuş Holding	HOLDİNG	0.78	0.82	1.07	0.07	0.04				
EZIC	Ezici Yatırım Yat.	SAĞLIK	0.76	1.04	1.04	0.09	0.08				
ESER	Eğilim Enerji	OTOMOTİV PERAKENDE	0.63	0.67	1.07	0.01	0.01				
EGOD	Eğilim Enerji S.M.Ş.	GAYİMENMÜL VE YATIRIMLARI	0.76	0.63	0.97	0.54	0.04				
EMER	Emir Enerji	ENERJİ	0.39	0.49	0.49	0.24	0.24				
ENISA	Enersa Enerji	ENERJİ	0.97	0.86	1.13	0.02	0.06				
ENKA	Enka İnşaat	İNŞAAT	0.69	0.83	0.64	0.01	0.01				
EROL	Erol Enerji Yatırım Yat.	SEKÜR. ÇELİK TEMEL	0.60	0.73	0.97	0.13	0.26				
EUPTK	Europower Enerji Yatırım Yat.	ENERJİ	0.41	0.23	0.76	0.02	0.11				
ENRIS	Enersa Enerji	ENERJİ	0.41	0.48	0.61	0.05	0.05				
FOTOD	Foto Enerji Yatırım Yat.	OTOMOTİV	0.72	0.68	0.81	0.02	0.03				
GURAN	Güran Enerji Yatırım Yat.	BANKACILIK	0.72	0.70	1.13	0.20	0.20				
GESAN	Gesim Elektrik Sanayi Yatırım Yat.	ENERJİ	0.69	0.56	1.44	0.09	0.19				
GULT	Gölcük Çimento	ÇİMENTO	0.53	0.92	0.97	0.11	0.22				
GÜBAY	Gölcük Yatırım Yat.	TEKNOLOJİ	0.54	0.42	0.54	-0.01	0.01				
HALKS	Halıs Yatırım Yat.	BANKACILIK	0.79	0.72	1.09	0.10	-0.05				
HAYRİ	Hayri Yatırım Yat.	BANKACILIK	0.59	0.58	1.11	-0.04	-0.04				
İCTE	İktisadiyat Yatırım Yat.	BANKACILIK	0.68	0.69	1.15	0.09	0.17				
İSBER	İsber Yatırım Yat.	BANKACILIK	0.63	0.63	1.24	0.09	0.17				
KARSA	Karadeniz Enerji Yatırım Yat.	ENERJİ	0.63	0.63	1.00	0.00	-0.01				
KCAR	Kocaeli Enerji Yatırım Yat.	ENERJİ	0.50	0.65	0.95	1.29	0.04				
KENK	Kenç Enerji Yatırım Yat.	HOLDİNG	0.79	0.86	1.03	0.06	0.09				
KISIR	Katıyol Enerji Yatırım Yat.	ENERJİ	0.35	0.57	1.28	0.78	-0.07				
KONTS	Konut Yatırım Yat.	ENERJİ	0.44	0.68	1.03	0.06	0.13				
KONYA	Konya Çimento	ÇİMENTO	0.39	0.50	0.81	1.06	0.17				
KODLA	Koza Anadolu Enerji Yatırım Yat.	ENERJİ	0.65	0.59	0.80	-0.02	-0.12				
KOZAL	Koza Altın Yatırım Yat.	MADENÇİLİK	0.64	0.41	1.02	0.00	0.03				
KODAM	Kodam Yatırım Yat.	SEKÜR. ÇELİK TEMEL	0.69	0.62	0.77	0.17	-0.06				
KTEY	Katıyol Enerji Yatırım Yat.	BANKACILIK	0.71	0.71	1.17	0.18	0.26				
LAROC	Limak Doğru Enerji Yatırım Yat.	ENERJİ	0.28	0.13	-0.90	-0.02	0.14				
MAVİ	Mavi Enerji Yatırım Yat.	ENERJİ	0.67	0.76	1.02	0.11	0.21				
MGRDS	Milgras Yatırım Yat.	PERAKENDE	0.70	0.75	0.79	1.10	0.12				
MBNK	Milva Yatırım Yat.	TEKNOLOJİ	0.52	0.47	0.84	2.36	0.13				
MPAK	Mp Yatırım Yat.	SAĞLIK	0.52	0.71	0.87	0.12	0.26				
OBAMS	Oba Yatırım Yat.	ENERJİ	0.38	-0.07	0.56	-0.41	-0.30				
ODAK	Odak Enerji Yatırım Yat.	ENERJİ	0.75	0.75	1.17	1.43	0.15				
OTKAK	Ortak Yatırım Yat.	OTOMOTİV	0.77	1.11	0.70	0.05	0.10				
OTAKC	Oyak Çimento Yatırım Yat.	ÇİMENTO	0.38	0.38	0.76	0.06	0.12				
PAPK	Papir Yatırım Yat.	TEKNOLOJİ	0.36	0.37	1.00	0.03	0.12				
PRESY	Pirelli Yatırım Yat.	GAYİMENMÜL VE YATIRIMLARI	0.27	0.62	1.28	0.04	0.11				
PETEM	Petrol Yatırım Yat.	PETROL VE PETROL ÜRÜNLERİ	0.81	1.11	1.05	-0.03	-0.14				
POLSA	Poşan Yatırım Yat.	HAVA YOLLARI VE HİZMETLERİ	0.76	0.76	1.21	0.13	0.23				
REEDR	Reedder Yatırım Yat.	TEKNOLOJİ	0.42	0.55	1.41	0.09	0.22				
RDVA	Rönesans Yatırım Yat.	GAYİMENMÜL VE YATIRIMLARI	0.45	0.75	0.95	0.94	0.07				
SANKO	Sanko Holding	HOLDİNG	0.84	0.89	1.10	0.04	0.07				
SASA	Sasa Yatırım Yat.	ENDÜSTRİYEL TEKSTİL	0.58	0.58	0.81	-0.01	-0.03				
SISE	Sise Yatırım Yat.	ENERJİ	0.99	0.87	1.28	-0.05	-0.15				
SEBKS	Sebil Yatırım Yat.	BANKACILIK	0.59	0.46	1.09	0.07	0.12				
SBRYS	Sarıyer Yatırım Yat.	ENERJİ	0.61	0.50	1.11	0.18	0.18				
SOAM	Sokmen Yatırım Yat.	PERAKENDE	0.61	0.61	0.82	-0.01	0.00				
YASOD	Yatırım Yat.	ENERJİ	0.46	0.59	1.03	0.06	-0.13				
YAVR	Yatırım Yat.	HAVA YOLLARI VE HİZMETLERİ	0.74	0.76	1.04	0.06	0.13				
YKUL	Yüksel Yatırım Yat.	ENERJİ	0.73	0.89	0.96	0.02	0.06				
YTKO	Yatırım Yat.	HAVA YOLLARI VE HİZMETLERİ	0.62	0.62	1.00	0.09	0.19				
YFEN	Yatırım Yat.	HOLDİNG	0.72	0.74	0.94	0.02	0.05				
YHSA	Yatırım Yat.	PERAKENDE	0.74	0.74	1.14	0.08	0.14				
YDASO	Yatırım Yat.	OTOMOTİV	0.77	0.77	1.02	-0.03	-0.04				
YSA	Yatırım Yat.	BANKACILIK	0.77	0.66	1.01	0.06	0.14				
YTRM	Yatırım Yat.	LETİŞİM	0.72	0.72	1.09	0.05	0.08				
YTKA	Yatırım Yat.	OTOMOTİV	0.72	0.76	1.21	0.08	0.16				
YTKS	Yatırım Yat.	ENERJİ	0.51	0.51	1.16	0.04	0.09				
YUPS	Yatırım Yat.	PETROL VE PETROL ÜRÜNLERİ	0.73	0.91	1.00	0.07	0.12				
YSGE	Yatırım Yat.	ENERJİ	0.61	0.61	1.10	0.12	0.24				
YKSK	Yatırım Yat.	ENERJİ	0.60	1.09	1.11	0.09	0.18				
YKBN	Yatırım Yat.	BANKACILIK	0.74	0.63	1.01	0.07	0.09				
YKSE	Yatırım Yat.	DAYANIRLI TURETİM	0.71	0.70	0.72	-0.05	-0.17				
YKTE	Yatırım Yat.	DAYANIRLI TURETİM	0.73	0.69	1.48	-0.02	0.12				
YKTE	Yatırım Yat.	ENERJİ	0.57	0.58	1.07	0.11	0.22				
YKBN	Yatırım Yat.	BANKACILIK	0.72	0.74	1.16	0.08	0.13				
YKBN	Yatırım Yat.	ENERJİ	0.68	0.60	1.40	0.05	0.06				

Kaynak: Deniz Yatırım Strateji ve Araştırma Bölümü, Kasım 2024

En düşük haftalık ortalamaya sahip	Şirket	En yüksek haftalık ortalamaya sahip	Şirket
0.13	ALTYN	0.24	DOHA
En düşük aylık ortalamaya sahip	Şirket	En yüksek aylık ortalamaya sahip	Şirket
-0.07	OSMAN	0.89	AKRIS
En düşük yıllık ortalamaya sahip	Şirket	En yüksek yıllık ortalamaya sahip	Şirket
-0.32	ALTYN	1.38	REEDR
En düşük haftalık ortalamaya sahip	Şirket	En yüksek haftalık ortalamaya sahip	Şirket
0.13	YKSK	1.17	YKSK
En düşük aylık ortalamaya sahip	Şirket	En yüksek aylık ortalamaya sahip	Şirket
-0.07	KISIR	0.50	ALTYN

Deniz Yatırım model portföyü

Deniz Yatırım Model Portföyü						
Hisse	Portföye giriş tarihi	Hedef fiyat	Potansiyel	Nominal getiri (Portföye girişten itibaren)	BIST-100'e rölatif getiri (Portföye girişten itibaren)	
SISE	04.09.2020	76.98	100%	565%	-18%	
TAVHL	10.05.2021	425.50	88%	849%	58%	
TUPRS	21.03.2022	228.06	59%	541%	59%	
FROTO	07.09.2022	1400.00	40%	232%	29%	
HTTBT	03.11.2022	121.00	36%	293%	84%	
KAREL	30.11.2022	21.00	131%	-15%	-52%	
PGSUS	27.12.2022	340.00	43%	129%	44%	
BIMAS	16.01.2023	743.00	65%	270%	116%	
CCOLA	16.01.2023	99.80	95%	210%	81%	
SAHOL	12.05.2023	138.00	71%	95%	9%	
CIMSA	21.06.2023	51.30	72%	88%	13%	
YKBNK	21.08.2023	41.30	71%	62%	41%	
GWIND	09.07.2024	41.19	75%	-26%	-8%	
TABGD	18.07.2024	356.60	177%	-37%	-19%	
GARAN	02.08.2024	153.00	38%	-12%	7%	

Yıl	Nominal getiri	BIST-100 Endeksi'ne göre rölatif getiri	BIST-100 Getiri Endeksi'ne göre rölatif getiri
2019	56%	27%	25%
2020	50%	16%	15%
2021	43%	13%	10%
2022	205%	3%	0%
2023	52%	12%	9%
12A	13%	1%	-2%
YBB	20%	3%	1%
2019'dan bugüne	1766%	95%	66%

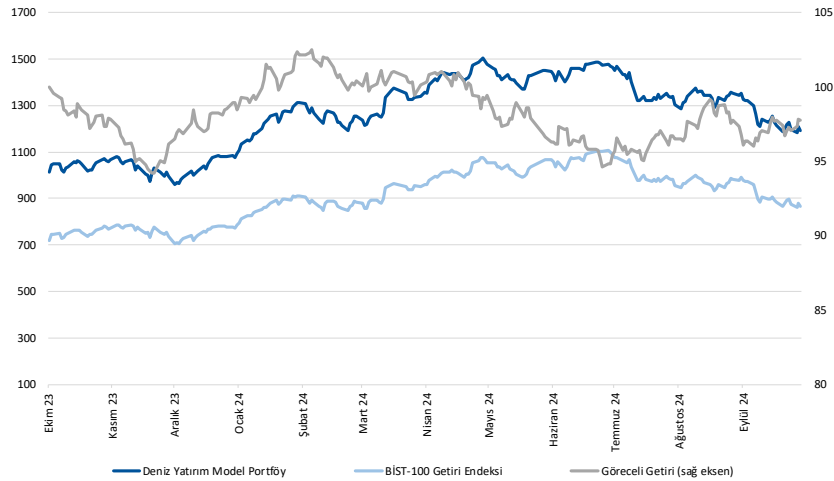

Kaynak: Deniz Yatırım Strateji ve Araştırma Bölümü hesaplamaları, Rasyonet

Deniz Yatırım Model Portföyü

Deniz Yatırım Model Portföyü, Deniz Yatırım Strateji ve Araştırma Bölümü tarafından, temel analiz kriterlerine göre hazırlanmış, orta-uzun vadeli hisse senedi tavsiye listesidir. Alınan pozisyonlar sadece uzun yönlüdür (long only). Herhangi bir rakamsal/yüzdese getiri hedefi söz konusu değildir. Herhangi bir şirket sayısı sınırı söz konusu değildir. Herhangi bir sıklıkta/takvim dahilinde değişiklik yapma zorunluluğu söz konusu değildir. Strateji ve Araştırma Bölümü analistleri portföyü takvim yılı içerisinde piyasa koşulları izin vermez ise değiştirmeme hakkına sahiptirler. Portföy içerisinde yer alan şirketler için temel analiz açısından getiri potansiyeli kalmamış dahi olsa da (değerleme olarak) şirket markasına olan geçmiş ve gelecek dönem güveni ile liste içerisinde kalmaya devam edebilirler. Portföyde yer alan şirketler için AL tavsiyesi bulunması zorunluluğu söz konusu değildir. Bölüm analistleri, TUT ve/veya Gözden Geçiriliyor önerileri ile de liste içerisinde şirket tercinde bulunabilirler.

Deniz Yatırım model portföy | sektörel ve endeks dağılımları

Model portföy sektörel dağılımı

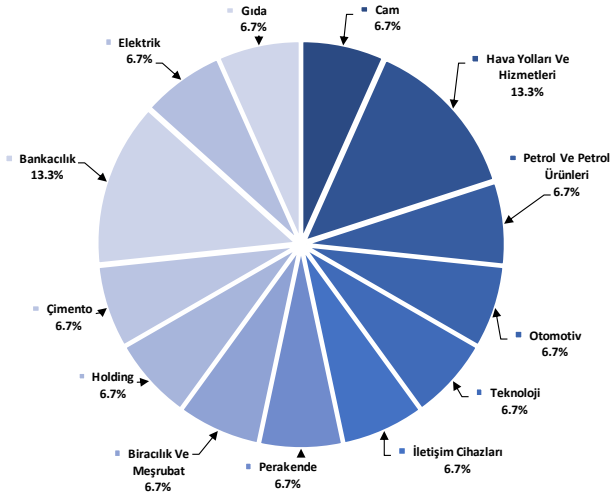

Kaynak: Deniz Yatırım Strateji ve Araştırma Bölümü hesaplamaları

Model portföy endeks dağılımı

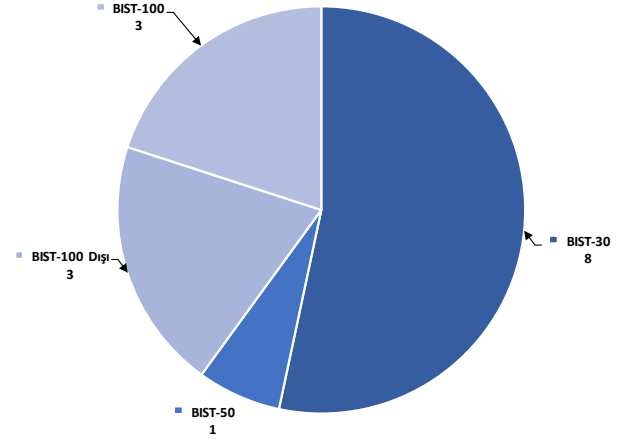

Kaynak: Deniz Yatırım Strateji ve Araştırma Bölümü hesaplamaları

Değerlemeler

	Piyasa Değeri (mn TL)	Piyasa Değeri (mn USD)	BIST 30 Endeksi'ndeki Payı	BIST 100 Endeksi'ndeki Payı	Nominal Hisse Performansı - YBB	Relatif Hisse Performansı - YBB	Hedef Fiyat (TL)	Tavsiye	Kapanış Fiyatı	Yükseliş / Düşüş Potansiyeli
Finansallar										
Ağsa Hayaat Emeklilik	17,964	525	---	---	67%	43%	157.30	AL	99.80	57.6%
Akbank	255,424	7,468	7.5%	5.5%	40%	20%	90.40	AL	49.12	84.0%
Aksigorta	8,818	258	---	---	4%	-11%	8.20	AL	5.47	49.9%
Anadolu Hayaat Emeklilik	39,560	1,157	---	---	154%	118%	148.00	AL	92.00	60.9%
Anadolu Sigorta	39,350	1,151	---	0.6%	31%	12%	106.00	TUT	78.70	34.7%
Garanti Bank	465,360	13,607	3.6%	2.7%	99%	70%	153.00	AL	110.80	38.1%
Halkbank	106,838	3,124	---	0.4%	24%	6%	20.80	TUT	14.87	39.9%
İş Bankası	289,500	8,465	5.0%	3.6%	27%	9%	19.00	AL	11.58	64.1%
İş Yatırım	47,490	1,389	---	0.5%	1%	-13%	50.00	AL	31.66	57.9%
TSKB	32,564	952	---	0.5%	78%	52%	17.30	AL	11.63	48.8%
Türkiye Sigorta	60,500	1,769	---	0.4%	31%	12%	18.60	AL	12.10	53.7%
Vakıf Bank	204,070	5,967	---	0.5%	60%	37%	27.80	AL	20.58	35.1%
Yapı Kredi Bank	204,250	5,972	4.5%	3.3%	29%	11%	41.30	AL	24.18	70.8%
Holdingler										
Alarko Holding	36,975	1,081	0.8%	0.6%	-5%	-19%	147.00	AL	85.00	72.9%
Doğan Holding	34,021	995	---	0.5%	18%	1%	18.65	AL	13.00	43.5%
Enka İnşaat	282,840	8,270	1.9%	1.4%	45%	25%	62.00	AL	47.14	31.5%
Koç Holding	430,849	12,598	5.4%	4.0%	24%	7%	320.00	AL	169.90	88.3%
Sabancı Holding	169,815	4,965	4.8%	3.5%	38%	18%	138.00	AL	80.85	70.7%
Şişecam	117,627	3,439	3.3%	2.4%	-15%	-27%	76.98	AL	38.40	100.5%
Tekfen Holding	27,084	792	---	0.5%	98%	70%	47.30	TUT	73.20	-35.4%
Petrol ve Gaz										
AYgaz	32,706	956	---	---	15%	-1%	265.00	AL	148.80	78.1%
Petkim	46,912	1,372	1.2%	0.9%	2%	-13%	22.00	TUT	18.51	18.9%
Tupras	276,881	8,096	7.6%	5.6%	15%	-2%	228.06	AL	143.70	58.7%
Enerji										
Aksa Enerji	41,131	1,203	---	0.4%	16%	-1%	49.40	TUT	33.54	47.3%
Alfa Solar Enerji	19,099	558	---	0.2%	-37%	-46%	93.58	TUT	51.90	80.3%
Biotrend Enerji	9,410	275	---	---	9%	-6%	31.80	AL	18.82	69.0%
Galata Wind Enerji	12,712	372	---	---	11%	-5%	41.19	AL	23.54	75.0%
Enerjisa Enerji	63,246	1,849	---	0.5%	23%	5%	86.00	AL	53.55	60.6%
Demir Çelik										
Erdemir	161,700	4,728	4.4%	3.2%	14%	-2%	69.00	AL	46.20	49.4%
Kardemir (D)	25,571	748	1.0%	0.7%	1%	-13%	38.00	AL	24.02	58.2%
Kimya, Tarımsal İlaç ve Gübre										
Aksa Akentlik	31,274	914	---	0.5%	-1%	-15%	12.80	AL	8.05	59.0%
Allkim Kimya	4,659	136	---	---	9%	-22%	49.00	AL	31.06	57.8%
Hektaş	29,842	873	0.7%	0.5%	-51%	-58%	5.20	SAT	3.54	46.9%
Kimteks Polüretan	8,066	236	---	---	-42%	-51%	47.73	AL	16.59	187.7%
Otomotiv ve Otomotiv Yan Sanayi										
Doğuş Otomotiv	46,288	1,353	0.9%	0.7%	-5%	-18%	330.00	TUT	210.40	56.8%
Ford Otosan	350,910	10,260	3.5%	2.6%	40%	20%	1400.00	AL	1000.00	40.0%
Kordsa	13,734	402	---	---	-9%	-22%	128.00	AL	70.60	81.3%
Tofaş	96,650	2,826	1.3%	0.9%	-1%	-15%	357.70	TUT	193.30	85.0%
Türk Traktor	72,398	2,117	---	0.7%	9%	-7%	1423.20	AL	723.50	96.7%
Otokar	53,220	1,556	---	0.6%	6%	-9%	633.60	TUT	443.50	42.9%
Brisa	24,714	723	---	---	8%	-8%	131.91	AL	81.00	62.8%
Sağlık										
Lokman Hekim	3,078	90	---	---	34%	15%	24.72	AL	14.25	73.5%
Meditera Tıbbi Malzeme	5,474	160	---	---	66%	43%	58.91	AL	46.00	28.1%
M.P Sağlık	61,363	1,794	---	0.7%	98%	70%	489.02	AL	321.25	52.2%
Gen İlaç ve Sağlık Ürünleri	24,585	719	---	---	78%	52%	96.16	AL	81.95	17.3%
Selçuk Ecza Deposu	39,092	1,143	---	---	3%	-12%	57.80	TUT	62.95	-8.2%
Perakende ve Tıptan										
BİM	274,151	8,016	9.3%	6.8%	52%	30%	743.00	AL	451.50	64.6%
Bizim Tıptan	2,080	61	---	---	-30%	-40%	41.80	TUT	25.84	61.8%
Mavi Giyim	30,589	894	---	0.9%	35%	16%	184.80	AL	77.00	140.0%
Migros	72,422	2,118	2.1%	1.5%	21%	4%	774.90	AL	400.00	93.7%
Şok Marketler	23,162	677	---	0.5%	-24%	-35%	76.76	TUT	39.04	96.6%
Gıda ve İçecek										
Coca Cola İçecek	143,402	4,193	---	1.4%	8%	-7%	99.80	AL	51.25	94.7%
TAB Gıda	33,628	983	---	0.3%	10%	-6%	356.60	AL	128.70	177.1%
Ülker Bisküvi	44,387	1,298	1.0%	0.7%	47%	26%	232.50	AL	120.20	93.4%
Büyük Şeffler Gıda	2,305	67	---	---	---	---	52.46	AL	21.54	143.6%
Beyaz Eşya ve Mobilya										
Arçelik	94,129	2,752	---	0.6%	8%	-7%	215.00	TUT	139.30	54.3%
Vestel Beyaz Eşya	27,696	810	---	0.2%	12%	-4%	26.50	AL	17.31	53.1%
Vestel Elektronik	19,272	563	---	0.4%	24%	7%	90.00	TUT	57.45	56.7%
Yataş	3,610	106	---	---	-1%	-15%	46.30	AL	24.10	92.1%
Telekom & Teknoloji & Yazılım										
Aztek Teknoloji	5,115	150	---	---	-49%	-56%	109.90	AL	51.15	114.9%
Hittit Bilgisayar Hizmetleri	11,348	332	---	---	56%	34%	121.00	AL	89.00	36.0%
İndeks Bilgisayar	4,538	133	---	---	6%	-9%	10.80	AL	6.05	78.5%
Karel Elektronik	7,334	214	---	---	-22%	-33%	21.00	AL	9.10	130.8%
Kontrolmatik Teknoloji	26,806	784	0.7%	0.5%	-39%	-47%	101.80	AL	41.24	146.9%
Logo Yazılım	10,020	293	---	---	42%	22%	139.00	TUT	100.20	38.7%
Turkcell	191,400	5,596	5.8%	4.2%	55%	33%	148.80	AL	87.00	71.0%
Türk Telekom	162,260	4,744	1.2%	0.9%	90%	63%	76.60	AL	46.36	65.2%
Savunma										
Aselsan	278,160	8,133	3.8%	2.8%	36%	16%	89.70	AL	61.00	47.0%
Yapı Malzemeleri										
Akçansa	28,909	845	---	---	10%	-5%	199.00	TUT	151.00	31.8%
Çınsa	28,254	826	---	0.5%	5%	-10%	51.30	AL	29.88	71.7%
Kalekim	13,303	389	---	---	35%	16%	42.00	AL	28.92	45.2%
Havacılık										
Pegasus	118,750	3,472	2.9%	2.1%	79%	53%	340.00	AL	237.50	43.2%
TAV Havalimanları	82,320	2,407	---	1.6%	111%	81%	425.50	AL	226.60	87.8%
Türk Hava Yolları	369,495	10,804	10.5%	7.7%	17%	0%	448.00	AL	267.75	67.3%
Kağıt ve Kağıt Ürünleri										
Europap Tezol Kağıt	7,418	217	---	---	-6%	-19%	31.22	AL	16.86	85.2%
GYO'lar										
Emlak GYO	36,860	1,078	1.0%	0.8%	41%	21%	17.30	AL	9.70	78.4%
Ozak GYO	13,177	385	---	---	18%	1%	14.00	AL	9.05	54.7%
Toruñlar GYO	44,240	1,294	---	---	46%	25%	69.15	AL	44.24	56.3%
Kaynak: Deniz Yatırım Strateji ve Araştırma, Rasyonel										
			95.6%	84.0%						

Strateji ve Arařtırma Bölümü kapsamındaki hisselerle ait öneri dağılımı

Arařtırma öneri dağılımı

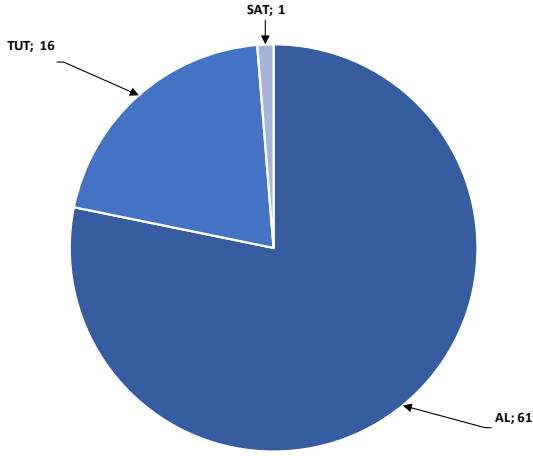

Kaynak: Deniz Yatırım Strateji ve Arařtırma Bölümü

Arařtırma kapsamı sektörel dağılımı

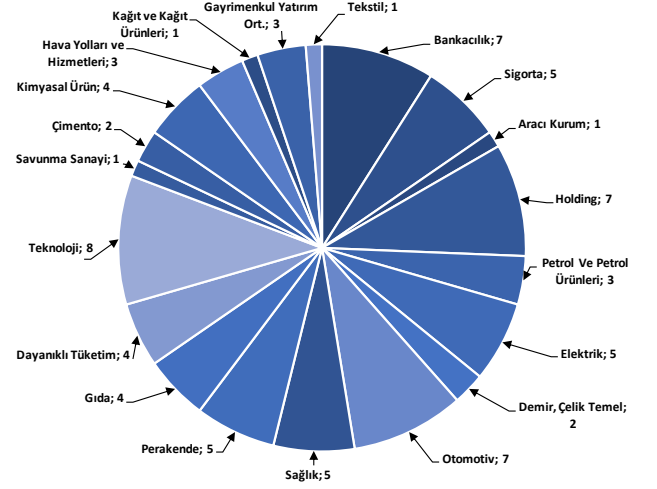

Kaynak: Deniz Yatırım Strateji ve Arařtırma Bölümü

Haftalık takvim

Haftalık Takvim, 21 Ekim - 27 Ekim 2024						
Tarih	Gün	Saat	Ülke	Olay	Beklenti	Önceki
23 Ekim	Çarşamba	10:00	TR	Tüketici Güveni (M.A.)	--	78.2
		17:00	EUR	Tüketici Güveni	-12.1	-12.9
		17:00	ABD	Mevcut Konut Satışları	3.90m	3.86m
		17:00	ABD	Mevcut Konut Satışları (Aylık)	1.00%	-2.50%
24 Ekim	Perşembe	11:00	EUR	HCOB Euro Bölgesi İmalat PMI	45.1	45
		11:00	EUR	Euro Bölgesi Hizmetler PMI	51.5	51.4
		11:00	EUR	Euro Bölgesi Bileşik PMI	49.6	49.6
		14:30	TR	Yabancı Net Hisse Senedi Yatırımı	--	-\$126m
		15:30	ABD	İşsizlik Başvurusu Başvuruları	--	241k
		16:45	ABD	S&P Küresel ABD İmalat PMI	--	47.3
		16:45	ABD	S&P Küresel ABD Hizmet PMI	--	55.2
		16:45	ABD	S&P Küresel ABD Bileşik PMI	--	54
		17:00	ABD	Yeni Konut Satışları	713k	716k
		17:00	ABD	Yeni Konut Satışları (Aylık)	-0.40%	-4.70%
25 Ekim	Cuma	10:00	TR	Reel Sektör Güven Endeksi (M.A.)	--	99.2
		10:00	TR	Reel Sektör Güven Endeksi (M. Arındırılmamış)	--	98.8
		10:00	TR	Kapasite Kullanım Oranı	--	74.90%
		15:30	ABD	Dayanıklı Mal Siparişleri	-1.00%	0.00%
		17:00	ABD	Michigan Üni. Tüketici Hissiyatı	69.5	68.9
		17:00	ABD	Michigan Üni. Tüketici Beklentileri	--	72.9
26 - 27 Ekim	Haftasonu	-	-			

*(M.A.):Mevsimsellikten arındırılmış

Kaynak: Bloomberg, Deniz Yatırım Strateji ve Araştırma

Beklenen Finansal Açıklamalar

Tarih	Şirket
11 Kasım	Bankaların konsolide olmayan sonuçları için son gün
19 Kasım	Bankaların konsolide sonuçları için son gün
30 Ekim	Şirketlerin konsolide olmayan sonuçları için son gün
11 Kasım	Şirketlerin konsolide sonuçları için son gün

Beklenen Finansal Açıklamalar

Tarih	Şirket	Çeyrek	Konsensus Net Kar Beklentisi	Deniz Yatırım Net Kar Beklentisi
22 Ekim	EREGL	3Ç24	TRY -86 mln	TRY -169 mln
23 Ekim	TAVHL	3Ç24	TRY 3,825 mln	TRY 4,458 mln
	TURSG	3Ç24	TRY 3,062 mln	TRY 3,069 mln
24 Ekim	AKBNK	3Ç24	TRY 9,098 mln	TRY 9,182 mln
	CIMSA	3Ç24	TRY 1,397 mln	-
	TTRAK	3Ç24	TRY 1,546 mln	-
25 Ekim	ARCLK	3Ç24	TRY -1,867 mln	TRY -1,650 mln
	ANSGR	3Ç24	TRY 2,647 mln	TRY 2,688 mln
	ANHYT	3Ç24	TRY 772 mln	TRY 693 mln

Kaynak: Research Turkey, Deniz Yatırım Strateji ve Araştırma

Sayılar milyon TL ifade etmektedir.

Yasal Uyarı

Bu rapor/e-posta içerisinde yer alan değerlendirmeler Deniz Yatırım Menkul Kıymetler A.Ş. tarafından, güvenilir olduğuna inanılan kaynaklardan elde edilen bilgi ve veriler kullanılarak genel nitelikte hazırlanmıştır. Raporunda yer alan ifadeler, mali durumunuz ile risk ve getiri tercihlerinize uygun olmayabilir ve hiçbir şekilde alış veya satış yapılması yönünde yönlendirme olarak değerlendirilmemelidir. Deniz Yatırım, bu bilgilerin doğru, eksiksiz ve değişmez olduğunu garanti etmemektedir. Bu sebeple, okuyucuların, bu raporlardan elde edilen bilgilere dayanarak hareket etmeden önce, bilgilerin doğruluğunu teyit etmeleri önerilir ve bu bilgilere dayanılarak aldıkları kararlarda sorumluluk okuyucuların kendilerine aittir. Bilgilerin eksikliği ve yanlışlığından Deniz Yatırım hiçbir şekilde sorumlu tutulamaz. Ayrıca, Deniz Yatırım ve DenizBank Finansal Hizmetler Grubu çalışanları ve danışmanlarının, herhangi bir şekilde bu rapor/e-posta içerisinde yer alan bilgiler dolayısıyla ortaya çıkabilecek, doğrudan veya dolaylı zararlarla ilgili herhangi bir sorumluluğu yoktur. Burada yer alan bilgiler sermaye piyasası aracına yönelik bir yatırım tavsiyesi, alım-satım önerisi ya da getiri vaadi değildir ve yatırım danışmanlığı kapsamında yer almamaktadır. Yatırım Danışmanlığı hizmeti; yetkili kuruluşlar tarafından imzalanacak yatırım danışmanlığı sözleşmesi çerçevesinde kişilerin risk ve getiri tercihleri dikkate alınarak kişiye özel sunulmaktadır. Buradaki içeriğin hiçbir bölümü Deniz Yatırım Menkul Kıymetler A.Ş.'nin yazılı izni olmadan çoğaltılamaz, hiçbir şekilde ortamda yayımlanamaz, alıntı yapılamaz ve kullanılamaz. Sadece burada yer alan bilgilere dayanarak yatırım kararı verilmesi beklentilerinize uygun sonuçlar doğurmayabilir.

© DENİZ INVEST 2024

Derecelendirme

Deniz Yatırım Analistleri, her hisse senedi için bir veya birden fazla değerlendirme yöntemi kullanarak 12 aylık hedef değerler (fiyatlar) ve buna bağlı olarak potansiyel getirileri hesaplamaktadır. 12 ay derecelendirme sistemimiz; AL, TUT ve SAT olmak üzere 3 farklı genel yatırım tavsiyesi içerir.

AL: Hisse senedinin gelecek 12 ay toplam potansiyel getirisinin **en az %20 ve üzerinde** oluşması şeklindeki değerlendirme ifade etmektedir.

TUT: Hisse senedinin gelecek 12 ay toplam potansiyel getirisinin **%0-20 aralığında** oluşması şeklindeki değerlendirme ifade etmektedir.

SAT: Hisse senedinin gelecek 12 ay toplam potansiyel getirisinin **%0'dan daha düşük** seviyelerde oluşması şeklindeki değerlendirme ifade etmektedir.

Derecelendirme	Potansiyel Getiri (PG), 12-ay
AL	≥%20
TUT	%0-20
SAT	≤%0

Kaynak: Deniz Yatırım

Deniz Yatırım Analistleri hisse senetlerini potansiyel katalizörler, tetikleyici gelişmeler, riskler ile piyasa, sektör ve rakip firma gelişmeleri ışığında değerlendirmektedir. Analistlerimiz genel yatırım tavsiyesinin kamuoyuyla paylaşılmasını takip eden süreçte hisse senetlerini titizlikle yakından takip etmeye devam etmekte; ancak, hisse senedi fiyatındaki dalgalanmalardan ötürü değerler, derecelendirme sistemimizdeki sınırları aştığı takdirde, analistlerimiz hisse senedi hakkında sundukları tavsiyeyi değiştirmemeyi ve/veya Gözden Geçirme (GG) sürecine almayı tercih edebilirler.