

Hisse Senedi Piyasası

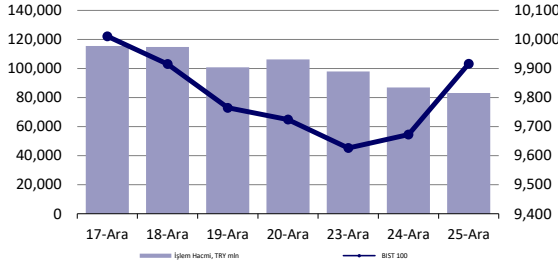

Endeksler, para piyasaları ve emtia

	Kapanış	Önceki	1 Gün	1 Ay	Yıl Baş.
BIST100	9,916	9,673	2.5%	2.7%	32.7%
İşlem Hacmi, TL mln	83,219	87,008	-4.4%	-47.5%	-10.2%
Türkiye 2032 (13.10.2032)	27.51%	27.68%	-17 bps	77 bps	506 bps
Türkiye 2032	5.95%	5.95%	0 bps	11 bps	-65 bps
TCMB karışık fonlama mlyt	50.00%	50.00%	0 bps	0 bps	750 bps
USD/TRY	35.21	35.09	0.4%	1.9%	19.3%
EUR/TRY	36.83	36.65	0.5%	1.4%	13.2%
Sepet (50/50)	36.02	35.87	0.4%	1.7%	16.1%
DOW	43,297	42,907	0.9%	-3.2%	14.9%
S&P500	6,040	5,974	1.1%	0.9%	26.6%
FTSE	8,137	8,103	0.4%	-1.9%	5.2%
MSCI EM	1,086	1,085	0.1%	-0.6%	6.1%
MSCI EE	42.49	42.49	0.0%	0.7%	-5.1%
Shanghai SE Comp	3,393	3,394	0.0%	4.0%	14.1%
Nikkei	39,130	39,037	0.2%	0.9%	16.9%
Petrol (Brent)	73.75	73.58	0.2%	-0.9%	-0.9%
Altın	2,617	2,613	0.2%	-0.3%	26.8%

En Çok Yükselen & Düşenler (BIST 100)

	Hisse Kodu	Son Kapanış	Gün Değ.	Hacim, TRY bin
En çok yükselenler				
Yapı Ve Kredi Bankası	YKBNK	30.80	8.4%	4,269,815
Akbank	AKBNK	65.05	8.0%	4,561,603
Garanti Bankası	GARAN	133.30	5.4%	2,446,750
İş Bankası (C)	ISCTR	13.70	5.1%	6,671,630
Aksa	AKSA	12.05	4.8%	237,091
Sabancı Holding	SAHOL	98.95	4.8%	1,075,164
En çok düşenler				
Katılım Evim Tasarruf Finansman	KTLEV	52.75	-5.0%	399,813
Papillon Savunma Teknoloji Ve Ticaret	PAPIL	12.82	-2.2%	78,437
Oyak Çimento Fabrikaları	OYAKC	23.40	-2.2%	850,386
Kocaeli Çelik	KCAER	13.65	-2.0%	93,763
Cw Enerji Mühendislik	CWENE	21.14	-1.8%	292,050
Mlp Sağlık Hizmetleri	MPARK	351.75	-1.7%	183,982

5 Yıllık Ülke Risk Primi (CDS) (baz puan)



günlük bülten

Piyasa yorumu:

Bu sabah yatay açılış ve sonrasında 9850 – 10180 arasında işlem aktivitesi bekliyoruz.

Dün endeks +2.52% değişimle 9916,22 seviyesinde kapattı. İşlem hacmi ortalama seviyede gerçekleşti.

Günlük Bültenimizin ilerleyen sayfalarında detaylı şekilde görebileceğiniz **Seçilmiş İndikatörler Puanlama Sistemimize** göre bugün öne çıkan ilk 5 hisse senedi: **GARAN, VAKBN, ALFAS, AKBNK ve AKFYE**. İlgili sayfada sistemimizin metodolojisini ve uyarı notunu okumanızı önemle belirtmek isteriz.

Son iş günü kapanışına göre, eşit dağıtım oranı ile oluşturulan Deniz Yatırım Model Portföyümüz günlük bazda %2.26, BIST 100 endeksi ise %2.52 seviyelerinde performans sergilemiştir.

Bugünün haberleri:

Hisse senetleri

- AELS:** Sözleşme imzalanması / olumlu
- Yıldız Holding:** Marina satışı hakkında
- KAREL:** Yeni iş ilişkisi - Vodafone Telekomünikasyon A.Ş. / olumlu

Piyasalarda bugün

Yurt dışı piyasalarda yıl sonu sessizliği ve dinlenme havası, içeride ise TCMB beklentisi ve zaten sınırlı sayıda olan yabancı işlemcilerin tatile çıktığı piyasada yerlilerin faiz indirimi beklentileri ile şekillenen fiyatlamaya çabaları. 26 Aralık sabahından merhaba.

Bugün günlerden PPK. Son 2 gündeki gelişmelere dek genel piyasa beklentisi -150bp etrafında şekillenirken, asgari ücretin %30 artışı ve 2025'te Merkez Bankası'nın gerçekleştireceği toplantı sayısının 12'den yeniden 8'e indirilmesi, atılacak ilk adıma yönelik beklentilerin -200/-250bp bölgesine revize olduğu şeklinde yorumların da kapısını açıyor. Dışarıdaki fiyatlamaya sessizliği esnasında BIST 100'ün kapanışı %2.52 yükselişle 9916 puan seviyesinde gerçekleşirken, işlem hacmindeki ciddi azalış dikkat çekti. Toplam el değiştiren hisse adedi 2.6 milyar ile sınırlı kalırken, psikolojik olarak daha iyimser bir patikada yer alma isteği ağır bastı. Bankacılık sektörü hisseleri asgari ücretteki ayarlamaya en ciddi tepki veren grup olarak öne çıkarken, XBANK'ın değişimi %6.47 oldu. YKBNK, AKBNK ve GARAN ilk 3'te yer aldı. Endekste 86 hisse primlenirken, 22'si değer kaybetti, 3'ü yatay seyretti.

Bu sabah sizlere son olarak yeni bir çalışmamızdan söz etmek istiyoruz. Henüz çok yeni olmakla birlikte, uzun bir süredir Deniz Yatırım Günlük Bültenlerimizde BIST 100 hisse senetleri için uyguladığımız puanlama sistemimize benzer bir çalışmayı BIST endeksleri için de uyarlamaya ve test etmeye çalışıyoruz. Buradaki gayemiz, çok basit düşünerek, genel kabul görmüş birkaç teknik analiz indikatörü üzerinden endekslerin sağlığını ölçmek ve fikir yürütmenize kolaylık sağlamak. Henüz düzenli yayımlamaya başlamadık. 2025'te devreye alacağız. Buna göre, XU100, XSGRT ve XGIDA endeksleri teknik anlamda kuvvetli duruyor. Şimdilik bu kadar bahsedip konuyu tamamlayalım.

PPK ve faiz başlıklarına dair düşüncelerimizi detaylandırmaya başlayalım.

Açıkçası bugüne dek faiz indirimi konusunda konuşulabilecek tüm başlıkların en hızlı şekilde tüketildiği kanaatindeyiz. Piyasa işlemcilerinin geride kalan 3 ayda faiz indirimine yönelik beklentileri ciddi anlamda masada yer alıyor. Keza iş dünyasının belirli bir kesiminin de.

Son 2 gündeki gelişmeleri baz alarak hisse senetlerindeki coşkuyu açıklayabilmek ne ölçekte mantıklı olur sorusuna tam olarak yanıt veremiyoruz. Asgari ücretin dezenflasyon sürecine katkı sunmak adına beklentilerin üzerinde artırılmaması diğer yandan iç tüketimin de agresif şekilde değişmeyebileceği detayını barındırıyor. Bu da şirket finansalları açısından en azından 1 çeyrek daha ekstra bir durumun gündeme gelmeyebileceği ihtimalini destekliyor. Araştırma kapsamımızdaki şirketlerle Ocak ayında yayımlamayı planladığımız 2025 Strateji Raporumuz kapsamında bir süredir yaptığımız görüşmeler, 4Ç finansallarının 3Ç'den çok farklı bir tabloya işaret etmediği şeklindeki düşüncelerimizi teyit ederken, gelecek yıla dair "temkinli bekleyiş" temasının da ağır bastığını gösteriyor. Öte yandan uzun bir süredir dile getirdiğimiz düşüncelerimizden uzaklaşmış değiliz: bugün faiz indirimi sürecinin başlamasını beklemekle birlikte, indirim döngüsü tanımından ziyade, çok daha dikkatli yönetilmesi gereken ve ihtiyatlı adımların atılacağı bir süreçte yer alacağımızı/almamız gerektiğini değerlendiriyoruz.

Dün yayımlanan 2025 politika metni ile birlikte PPK sayısının 12'den 8'e indirilmesine farklı açılardan bakmak gerek. Geçmişte de birçok kez tartışmaya çalıştığımız üzere, Türkiye gibi gelişmekte olan ülke para politikalarında açık ve düzenli iletişimin diğer tüm alternatiflerden çok daha fazla fayda sağlayacağına inanmaya devam ediyoruz. Ancak, toplumun her kesiminde, diğer ülke örneklerinden daha farklı şekilde, faiz konusu ve düzeyine olan yüksek ilgi ve hassasiyet ile birlikte değerlendirildiğinde, üstelik henüz dezenflasyon süreci de zorlu patikada arzu edilen hızda devam etmezken, toplantı frekansının daraltılması, geçmişteki örneklerine kıyasla çok da kötü bir fikir olmayabilir. Bir tek şartla: buna yönelik iletişim daha öncesinde kurulabilirdi. Ek olarak, başta Başkan Karahan olmak üzere, PPK üyelerinin 2025'te sivil toplum örgütleri ve diğer kritik mecralarda çok daha fazla, 2000'li yıllarda olduğu üzere, dezenflasyon ve faiz indirimi sürecine yönelik değerlendirmelerde bulunmaları ve iletişim kurmaları gerekliliği unutulmadan. Bizim daha kuvvetli bir dezenflasyon sürecini okumamız, "toplumsal mutabakat şartı" başlığı üzerinden geçiyor. Nihayetinde çok iyi biliyoruz ki fiyat istikrarı konusu sadece politika faizi ile sağlanabilecek ve ölçülebilecek bir başlık değil. Evet, sürecin en önemli sac ayağı faizin doğru noktada belirlenmesi; hayır, tek başına nihayete ulaştırması mümkün değil.

Şirket haberleri

ASELS: Sözleşme İmzalanması / olumlu

ASELSAN, Türk Devletleri Teşkilatı üyesi bir ülke ile elektro-optik ve haberleşme sistemlerinin doğrudan satışına ilişkin toplam tutarı 58,6 Milyon ABD Doları olan ihracat sözleşmeleri imzalamıştır. Sözleşmelerin satış gelirlerine sağlayacağı pozitif katkı dolayısıyla, ilgili gelişmeyi ASELS payları açısından olumlu olarak değerlendiriyoruz.

- Şirket'in Eylül 2024 sonu itibari ile bakiye siparişi 12,6 milyar USD'dir. Açıklanan sözleşme bedeli son açıklanan bakiye siparişinin yaklaşık %0,5'ine denk gelmektedir.
- Açıklanan sözleşme bedeli 2023 yıl sonu cirosunun yaklaşık %2,8'ine denk gelmektedir.

Yıldız Holding: Marina satışı hakkında

Bloomberg Terminal'de yer alan habere göre,

Yıldız Holding, ana işleri olan gıda ve perakendeye odaklanmak için sahip olduğu marinaları satma kararı aldı.

Bloomberg'ün sorularını yanıtlayan şirket "Gıda ve perakende sektörlerindeki dinamik portföy yönetimi stratejimi çerçevesinde, marina ve turizm yatırımlarımızdan çıkma kararı aldık" ifadelerini kullandı.

Şirket satışın olası değeri hakkında bilgi vermedi. Yıldız Holding'in marina ve turizm yatırımlarından çıkma kararı geçen yılki reorganizasyon adımlarının ardından geldi. Yıldız Holding'in iştiraki olan Marinturk, biri İstanbul'da, ikisi Göcek'te olmak üzere üç marina işletiyor. Şirketin internet sitesindeki bilgiye göre, marinalar toplamda 972 yat ve 280 park yeri kapasiteli. United Biscuits Holdings Plc ve DeMet's Candy Co. gibi global alımlarla büyüyen holding 2018 yılında 7 milyar dolarlık boyutu ile Türkiye'nin en büyük borç yapılandırmasına imza atmıştı.

KAREL: Yeni iş ilişkisi - Vodafone Telekomünikasyon A.Ş. / olumlu

Vodafone Telekomünikasyon A.Ş.'nin "Continuous Site Service for Lithium Batteries, IOT Devices & Diesel Generators/Lityum Akü, IoT Cihazları ve Dizel Jeneratörlerle Kesintisiz Enerji Hizmetleri" işi ihalesini kazandığı Vodafone tarafından resmi olarak bildirilmiştir. Bu bildirim ile sözleşme sürecine geçilmiş olup, söz konusu ihale için imzalanacak sözleşme, 01.01.2025 tarihinden itibaren 4 yıl boyunca geçerli olacaktır. İmzalanacak sözleşme iş toplamı yaklaşık olarak 45.000.000 USD'dir.

Sözleşme tutarı, 2023 yıl sonu cirosunun yaklaşık %17'sine denk gelmektedir. İlgili gelişmeyi Şirket'in cirosunu desteklemesine ek olarak müşteri gamının genişlemesi dolayısıyla KAREL payları açısından olumlu olarak değerlendiriyoruz.

KAP haberleri

Bedelli/Bedelsiz Sermaye Artışı									
Hisse	Tarih	Kapanış Fiyatı (TL)	Rüçhan Hakkı Kullanımı Oranı	Rüçhan Hakkı Kullandırma Fiyatı (TL)	Rüçhan Hakkı Referans Fiyatı (TL)	Teorik Fiyat (TL)	Bedelsiz Oranı	Mevcut Sermaye	Yeni Sermaye
TATGD	25.12.2024	23.10	80.00%	1.00	9.82	23.54		136,000,000	244,800,000

Kaynak: Deniz Yatırım Strateji ve Araştırma, Rasyonet, KAP

Kar Payı Ödemeleri													
Hisse Kodu	Özet Bilgi	Dağıtım Tarihi	Kapanış Fiyatı (TL)	Brüt (TL)	Net (TL)	Teorik Fiyat (TL)	Kar Payı Verimi	XU030 Ağırlık	XU030'a Yüzdesele Etkisi	XU030'a Puansal Etkisi	XU100 Ağırlık	XU100'e Yüzdesele Etkisi	XU100'e Puansal Etkisi
CMENT	Kar payı	26.12.2024	485.00	8.18	6.95	476.82	1.69%	Yok	Etkisi bulunmuyor	Etkisi bulunmuyor	Yok	Etkisi bulunmuyor	Etkisi bulunmuyor

Kaynak: Deniz Yatırım Strateji ve Araştırma, Rasyonet, KAP

Genel Kurullar							
1. hafta							
02 Aralık 2024 Pazartesi	03 Aralık 2024 Salı	04 Aralık 2024 Çarşamba	05 Aralık 2024 Perşembe	06 Aralık 2024 Cuma	07 Aralık 2024 Cumartesi	08 Aralık 2024 Pazar	
KTLEV / 10:00	BORSK / 14:00	TUREX / 13:00					
ATATP / 14:00							
2. hafta							
09 Aralık 2024 Pazartesi	10 Aralık 2024 Salı	11 Aralık 2024 Çarşamba	12 Aralık 2024 Perşembe	13 Aralık 2024 Cuma	14 Aralık 2024 Cumartesi	15 Aralık 2024 Pazar	
UFUK / 11:00	TRCAS / 09:30	SELGD / 15:00	ZEDUR / 11:00	DRKAN / 10:30	MMCAS / 11:00		
IEYHO / 13:00							
3. hafta							
16 Aralık 2024 Pazartesi	17 Aralık 2024 Salı	18 Aralık 2024 Çarşamba	19 Aralık 2024 Perşembe	20 Aralık 2024 Cuma	21 Aralık 2024 Cumartesi	22 Aralık 2024 Pazar	
DAPGM / 11:00	CANTE / 10:00	ODAS / 10:00	LOGO / 11:00	SEGMN / 10:00	ALKLC / 11:00		
SOKTS / 12:00				GSRAY / 14:00			
SURGY / 13:00				SMART / 14:00			
4. hafta							
23 Aralık 2024 Pazartesi	24 Aralık 2024 Salı	25 Aralık 2024 Çarşamba	26 Aralık 2024 Perşembe	27 Aralık 2024 Cuma	28 Aralık 2024 Cumartesi	29 Aralık 2024 Pazar	
ARZUM / 10:00		BMSCH / 10:00	MEGAP / 14:00	TLMAN / 10:30	LINK / 10:00	ULKER / 12:00	
IDGYO / 10:00				CRDFA / 11:00			
KRVGD / 11:00				EUHOL / 11:00			
CMENT / 11:30							
5. hafta							
30 Aralık 2024 Pazartesi	31 Aralık 2024 Salı						
AHSGY / 11:00	BRSAN / 09:00						
PSGYO / 11:00							

Kaynak: Deniz Yatırım Strateji ve Araştırma, KAP

KAP Haberleri	
Hisse	Haber
AKSA	Damping Soruşturması; Şirketimiz tarafından yapılan başvuruya istinaden, Çin Halk Cumhuriyeti menşeli 5501.30.00.00.00 gümrük tarife istatistik pozisyonu altında sınıflandırılan "akrillik veya modakrillik olanlar" eşya tanımlı "akrillik elyaf" ürününe yönelik bir dumping soruşturması açılmıştır. Bugün tarihli Resmi Gazete'de yayınlanan ve Ticaret Bakanlığı tarafından hazırlanan "İthalatta Haksız Rekabetin Önlenmesine İlişkin Tebliğ" kapsamında, dumping soruşturması ağırlanması için yeterli bilgi, belge ve delillerin bulunduğu anlaşıldığından soruşturmanın açılmasına karar verildiği belirtilmiştir. Soruşturma kapsamında önemli bir gelişme olduğunda kamuoyu ile ayrıca paylaşılacaktır.

Kaynak: Deniz Yatırım Strateji ve Araştırma, KAP

Pay geri alımları									
Tarih	Hisse	Şirket	Bulunduğu endeks	Sektör	Alınan pay senedi	Fiyat aralığı (TL)	Nominal değer (TL)	Sermaye oranı (%)	
25.12.2024	LKMNH	Lokman Hekim	XUHIZ:IS	Sağlık	18,500	16.24-16.42	6,139,359	2.84%	
25.12.2024	TKFEN	Tekfen Holding	XU100:IS	Holding	54,000	73.30-73.80	10,237,805	2.77%	

Kaynak: Deniz Yatırım Strateji ve Araştırma Bölümü, KAP

Baz alınan hisseler Deniz Yatırım Strateji ve Araştırma Bölümü araştırma kapsamıdır.

Teknik yorum

BIST 100 endeksi

Dün endeks +2.52% deęişimle 9916,22 seviyesinde kapattı. İşlem hacmi ortalama seviyede gerçekleşti. Gün boyu pozitif işlem aktivitesi gözlemlediđimiz endeks günü sert yükselişle tamamladı. Kısa vadeli pozisyonlarda 10000-10180 kritik direnç bandı olarak izliyoruz. Kısa vadeli pozisyonlarda ilk destek 9850, ana destek 9720 olarak güncelliyoruz. 5 g Ort. 9741.03 22 g. Ort. 9873.09 seviyesindedir. Destek olarak 9720 ve 9850, direnç olarak 10000 ve 10180 takip ediyoruz. Bu sabah yatay açılış ve sonrasında 9850 – 10180 arasında işlem aktivitesi bekliyoruz.



VIOP - X30Y vade teknik analiz

Dün vadeli endeks günü +3.23% deęişimle 10966,00 seviyesinde kapattı. İşlem hacmi ortalama seviyede gerçekleşti. Gün boyu pozitif işlem aktivitesi gözlemediğimiz vadeli endeks günü sert yükselişle tamamladı.11000 kritik direnç seviyesi olarak takip ediyoruz. 5g. Ort. 10775,80 22 g. Ort. 11067,55 seviyesindedir. Destek olarak 10850 ve 10930, direnç olarak ise 11000 ve 11120 takip ediyoruz. Bu sabah yatay açılış ve sonrasında 10850– 11120 arasında işlem aktivitesi bekliyoruz.



BIST 100 endeks ağırlıkları ve puan katkıları

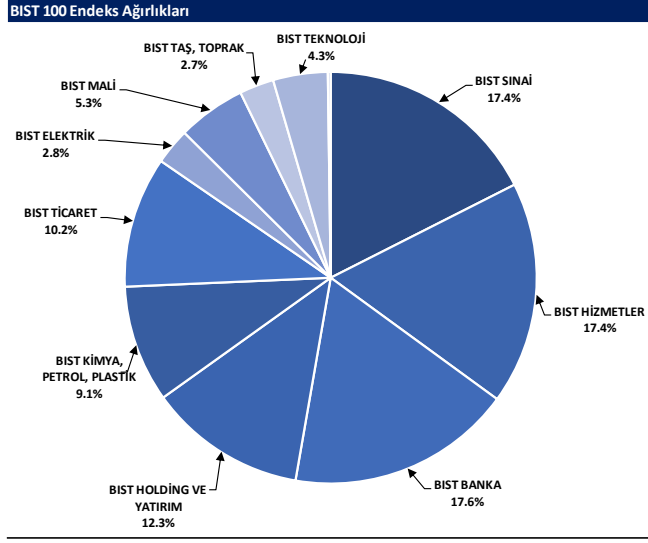

Kaynak: Deniz Yatırım Strateji ve Araştırma Bölümü hesaplamaları, Rasyonet

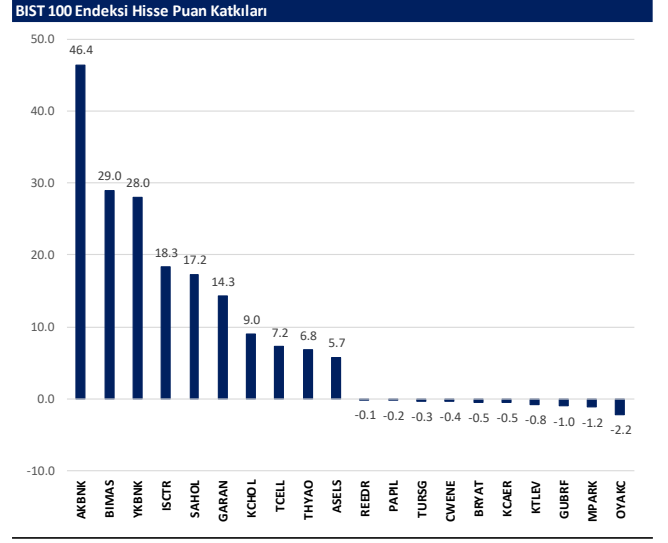

Kaynak: Deniz Yatırım Strateji ve Araştırma Bölümü hesaplamaları, Rasyonet

BIST endekslerine ait performanslar

BIST Endeksi	Endeks Açıklaması	25.12.2024	24.12.2024	Günlük Değişim	29.12.2023	Yıl başlangıcından değişim
XU100	BIST 100	9916	9673	2.5%	7470	33%
XU30	BIST 30	10881	10549	3.1%	8021	36%
XU50	BIST 50	8775	8538	2.8%	6572	34%
XBANK	BIST BANKA	14798	13899	6.5%	8717	70%
XUFLM	BIST TÜM	11475	11232	2.2%	8577	34%
XUMAL	BIST MALİ	11906	11500	3.5%	7888	51%
XD30S	BIST 30 AĞIRLIK SINIRLAMALI 10	11132	10792	3.1%	8193	36%
X100S	BIST 100 AĞIRLIK SINIRLAMALI 10	9918	9675	2.5%	7472	33%
XBANA	BIST ANA	30565	30279	0.9%	23113	32%
XBLSM	BIST BİLİŞİM	4804	4765	0.8%	3706	30%
XELKT	BIST ELEKTRİK	501	498	0.6%	452	11%
XFINK	BIST FİN. KİR. FAKTORİNG	3877	3811	1.7%	3198	21%
XGIDA	BIST GIDA, İÇECEK	11983	11836	1.2%	8837	36%
XGMYO	BIST GAYRİMENKUL Y.O.	3566	3497	2.0%	2449	46%
XHARZ	BIST HALKA ARZ	91217	90357	1.0%	79702	14%
XHOLD	BIST HOLDİNG VE YATIRIM	9175	9009	1.8%	6642	38%
XILTM	BIST İLETİŞİM	2357	2314	1.9%	1391	69%
XINSA	BIST İNŞAAT	11741	11606	1.2%	8943	31%
XKAGT	BIST ORMAN, KAĞIT, BASIM	5327	5287	0.8%	5267	1%
XKMYA	BIST KİMYA, PETROL, PLASTİK	11512	11362	1.3%	11439	1%
XKOBI	BIST KOBI SANAYİ	25231	24959	1.1%	22204	14%
XKURY	BIST KURUMSAL YÖNETİM	8395	8228	2.0%	6264	34%
XMADMN	BIST MADENÇİLİK	6705	6606	1.5%	5363	25%
XMANA	BIST METAL ANA	16772	16508	1.0%	14826	13%
XMESY	BIST METAL EŞYA, MAKİNA	20748	20454	1.4%	18075	11%
XSDA	BIST ADANA	61096	59552	2.6%	66137	-9%
XSANK	BIST ANKARA	18038	17785	1.4%	12998	39%
XSANT	BIST ANTALYA	9861	9931	-0.7%	11026	-11%
XSBAL	BIST BALIKESİR	9723	9652	0.7%	8036	21%
XSBR	BIST BURSA	14761	14550	1.4%	14349	3%
XSDNZ	BIST DENİZLİ	7480	7489	-0.1%	6224	20%
XSGRT	BIST SİĞORTA	62074	62210	-0.2%	33697	84%
XSİST	BIST İSTANBUL	13035	12874	1.3%	9479	38%
XSIZM	BIST İZMİR	14427	14249	1.2%	13131	10%
XSKAY	BIST KAYSERİ	32544	31980	1.8%	28581	14%
XSKOC	BIST KOCAELİ	23756	23517	1.0%	23577	1%
XSKON	BIST KONYA	8749	8630	1.4%	7870	11%
XSPOR	BIST SPOR	2975	2947	0.9%	3668	-19%
XSTRK	BIST TEKİRDAĞ	44001	43877	0.3%	39257	12%
XTAST	BIST TAŞ, TOPRAK	13932	13903	0.2%	10958	27%
XTCRT	BIST TİCARET	24464	23623	3.6%	16660	47%
XTEKS	BIST TEKSTİL, DERİ	3658	3568	2.5%	2994	22%
XTM25	BIST TEMETTÜ 25	14065	13538	3.9%	9394	50%
XTMTU	BIST TEMETTÜ	10843	10493	3.3%	7491	45%
XTRZM	BIST TÜRİZM	1299	1287	0.9%	997	30%
XTURM	BIST TÜM-100	35397	35025	1.1%	25772	37%
XUHZ	BIST HİZMETLER	9497	9338	1.7%	6839	39%
XULAS	BIST ULAŞTIRMA	34680	34426	0.7%	24695	40%
XULSN	BIST SINAI	13052	12900	1.2%	11532	13%
XUSRD	BIST SÜRDÜRÜLEBİLİRLİK	13641	13280	2.7%	9694	41%
XUTEK	BIST TEKNOLOJİ	14010	13825	1.3%	9541	47%
XYLDZ	BIST YILDIZ	10746	10510	2.2%	8042	34%
XYORT	BIST MENKUL KIYMY.O.	3590	3544	1.3%	3385	6%
X100B	BIST 100-30	17680	17523	0.9%	14042	26%
X10XB	BIST BANKA DIŞI LIKİT 10	11628	11456	1.5%	9883	18%
XAKUR	BIST ARACI KURUMLAR	45697	45168	1.2%	36746	24%
XLBNK	BIST LIKİT BANKA	13133	12327	6.5%	7700	71%
XTKJS	BIST TEKNOLOJİ AĞIRLIK SINIRLAMALI	19934	19726	1.1%	14089	41%

Kaynak: Deniz Yatırım Strateji ve Araştırma, Rasyonet

Seçilmiş BIST Endekslerine Ait Günlük Performanslar

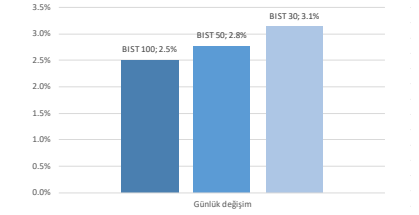

Kaynak: Deniz Yatırım Strateji ve Araştırma Bölümü hesaplamaları, Rasyonet

Seçilmiş BIST Endekslerine Ait Günlük Performanslar

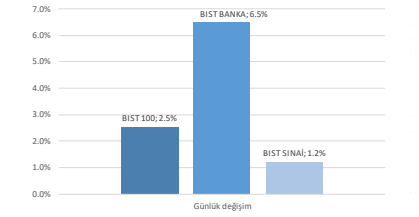

Kaynak: Deniz Yatırım Strateji ve Araştırma Bölümü hesaplamaları, Rasyonet

BIST 100

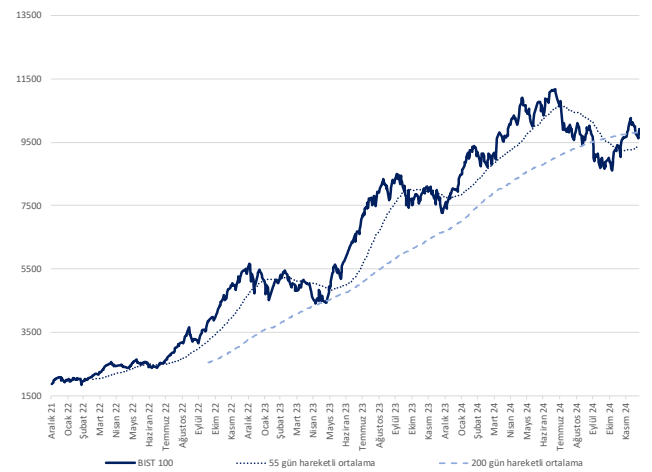

Kaynak: Deniz Yatırım Strateji ve Araştırma, Rasyonet

Endeks Performansları

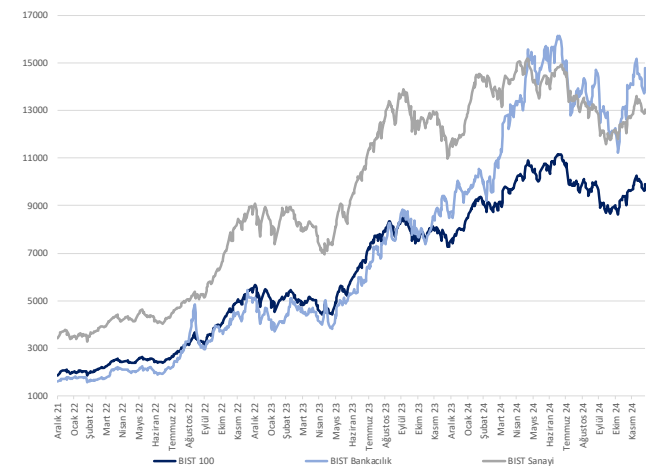

Kaynak: Deniz Yatırım Strateji ve Araştırma, Rasyonet

Günlük bazda seçilmiş indikatörler puanlama sistemi



DENİZ YATIRIM STRATEJİ & ARAŞTIRMA | BİST 100 ENDEKSİ GÜNLÜK BAZDA SEÇİLMİŞ İNDİKATÖRLER PUANLAMA SİSTEMİ

Hisse İsmi	Son kapanış	Önceki gün kapanış	Değişim	İşlem Hacmi (milyon)	RSI	MACD	İşlem Hacmi > 3 gün ort.	RSI > 5 gün ort.	RSI < 70.0	RSI > 30.0	MACD > 3 gün ort.	MACD > 0	Son Kapanış > 3 gün ort.	Önceki Puan	Puan
GARAN	133.30	126.50	5.30%	2,446.75	66.55	2.92	✓	✓	✓	✓	✓	✓	✓	62.5	100.0
VAKBN	23.66	22.94	3.14%	721.00	58.21	0.02	✓	✓	✓	✓	✓	✓	✓	62.5	100.0
ALFAS	64.20	61.90	3.72%	180.74	70.48	2.69	✓	✓	✓	✓	✓	✓	✓	41.0	91.0
AKBNK	65.05	60.25	7.97%	4,561.60	63.10	1.19	✓	✓	✓	✓	✓	✓	✓	53.5	87.5
AKFYE	19.22	19.20	0.10%	108.11	54.77	0.18	✓	✓	✓	✓	✓	✓	✓	87.5	87.5
ARCLK	141.70	141.30	0.28%	184.91	46.67	0.43	✓	✓	✓	✓	✓	✓	✓	53.5	87.5
BERA	14.86	14.50	2.48%	113.30	48.98	0.09	✓	✓	✓	✓	✓	✓	✓	28.5	87.5
BIMAS	511.00	488.75	4.55%	1,643.74	55.49	4.93	✓	✓	✓	✓	✓	✓	✓	28.5	87.5
ECILC	48.40	47.56	1.77%	102.75	57.22	0.91	✓	✓	✓	✓	✓	✓	✓	53.5	87.5
HALKB	16.69	16.17	3.22%	866.74	55.14	0.13	✓	✓	✓	✓	✓	✓	✓	53.5	87.5
ISCTR	13.70	13.04	5.06%	6,671.63	57.23	0.06	✓	✓	✓	✓	✓	✓	✓	53.5	87.5
KROMD	28.72	28.46	0.91%	1,402.50	55.63	0.48	✓	✓	✓	✓	✓	✓	✓	87.5	87.5
SAHOL	98.65	94.45	4.76%	1,075.16	59.94	1.73	✓	✓	✓	✓	✓	✓	✓	78.5	87.5
SKBNK	4.90	4.82	1.66%	298.39	60.79	0.12	✓	✓	✓	✓	✓	✓	✓	78.5	87.5
SMRTG	39.94	39.10	2.15%	110.12	51.38	0.20	✓	✓	✓	✓	✓	✓	✓	28.5	87.5
TCELL	93.75	92.05	1.85%	1,246.56	54.61	0.88	✓	✓	✓	✓	✓	✓	✓	53.5	87.5
YKBNK	30.80	28.42	8.37%	4,269.81	59.44	0.27	✓	✓	✓	✓	✓	✓	✓	53.5	87.5
CANKE	1.70	1.67	1.80%	224.42	57.65	0.04	✓	✓	✓	✓	✓	✓	✓	78.5	87.5
ODAS	6.13	6.13	0.00%	211.94	40.88	0.00	✓	✓	✓	✓	✓	✓	✓	28.5	78.5
AEFES	236.30	235.20	0.47%	448.96	63.32	6.70	✓	✓	✓	✓	✓	✓	✓	75.0	75.0
ASELS	74.00	72.65	1.86%	1,148.02	69.06	1.37	✓	✓	✓	✓	✓	✓	✓	100.0	75.0
DOHOL	15.59	15.44	0.97%	242.97	67.87	0.37	✓	✓	✓	✓	✓	✓	✓	87.5	75.0
KHOL	184.50	180.00	2.50%	2,415.76	43.33	-1.15	✓	✓	✓	✓	✓	✓	✓	41.0	75.0
SOMM	40.05	39.38	1.73%	204.58	44.45	0.35	✓	✓	✓	✓	✓	✓	✓	16.0	75.0
TSKB	12.44	12.03	3.41%	241.43	50.26	-0.02	✓	✓	✓	✓	✓	✓	✓	16.0	75.0
TTKOM	44.72	43.90	1.87%	594.15	41.60	-0.43	✓	✓	✓	✓	✓	✓	✓	16.0	75.0
ASTOR	111.40	106.50	4.60%	1,335.98	71.77	4.39	✓	✓	✓	✓	✓	✓	✓	75.0	66.0
AGHOL	358.25	352.75	1.56%	115.40	56.33	8.89	✓	✓	✓	✓	✓	✓	✓	28.5	62.5
AKFYT	2.14	2.12	0.94%	27.87	48.54	0.00	✓	✓	✓	✓	✓	✓	✓	53.5	62.5
AKSN	26.89	26.40	1.32%	133.43	58.49	0.40	✓	✓	✓	✓	✓	✓	✓	87.5	62.5
BTCLM	137.80	137.30	0.36%	84.63	43.75	-2.51	✓	✓	✓	✓	✓	✓	✓	50.0	62.5
CCOLA	60.85	59.30	2.61%	194.26	63.70	1.86	✓	✓	✓	✓	✓	✓	✓	62.5	62.5
CINSA	45.12	45.06	0.13%	387.85	65.95	1.66	✓	✓	✓	✓	✓	✓	✓	87.5	62.5
EKGYO	13.88	13.36	3.89%	1,985.27	64.21	0.43	✓	✓	✓	✓	✓	✓	✓	62.5	62.5
ENKAI	51.45	51.10	0.68%	290.07	46.51	0.08	✓	✓	✓	✓	✓	✓	✓	53.5	62.5
ISREN	44.14	43.94	0.46%	112.89	59.78	1.51	✓	✓	✓	✓	✓	✓	✓	87.5	62.5
KOZAA	67.80	66.50	1.95%	347.97	49.15	0.15	✓	✓	✓	✓	✓	✓	✓	53.5	62.5
LMKDC	31.34	31.32	0.06%	347.33	67.10	1.47	✓	✓	✓	✓	✓	✓	✓	87.5	62.5
MAVI	85.60	82.70	3.51%	179.65	52.80	0.82	✓	✓	✓	✓	✓	✓	✓	53.5	62.5
MGRDS	511.50	495.00	3.33%	401.49	57.93	8.99	✓	✓	✓	✓	✓	✓	✓	53.5	62.5
OTKAR	481.00	476.50	0.94%	86.90	56.64	4.53	✓	✓	✓	✓	✓	✓	✓	78.5	62.5
RCVAY	126.60	125.40	0.96%	45.32	61.15	2.25	✓	✓	✓	✓	✓	✓	✓	62.5	62.5
SASA	4.15	4.04	2.72%	1,079.27	50.43	0.01	✓	✓	✓	✓	✓	✓	✓	28.5	62.5
TABGD	151.90	149.00	1.95%	103.21	55.41	2.19	✓	✓	✓	✓	✓	✓	✓	28.5	62.5
THYAO	288.25	285.50	0.96%	3,545.75	47.72	0.70	✓	✓	✓	✓	✓	✓	✓	78.5	62.5
TOASO	199.00	194.50	2.31%	581.23	52.00	-1.63	✓	✓	✓	✓	✓	✓	✓	75.0	62.5
VESTI	60.95	66.95	1.89%	191.28	54.33	1.19	✓	✓	✓	✓	✓	✓	✓	87.5	62.5
ZORBN	4.37	4.34	0.69%	184.39	52.06	0.03	✓	✓	✓	✓	✓	✓	✓	8.0	62.5
OYAKC	23.40	23.92	-2.17%	850.39	76.69	1.45	✓	✓	✓	✓	✓	✓	✓	91.0	58.0
AKSA	12.05	11.50	4.78%	237.09	71.26	0.64	✓	✓	✓	✓	✓	✓	✓	53.5	53.5
ANSGR	102.60	102.70	-0.10%	103.03	70.75	3.78	✓	✓	✓	✓	✓	✓	✓	78.5	53.5
ARDYZ	40.98	40.20	1.94%	62.68	62.28	1.40	✓	✓	✓	✓	✓	✓	✓	53.5	53.5
BRNH	318.50	306.25	2.37%	103.43	47.16	3.92	✓	✓	✓	✓	✓	✓	✓	28.5	53.5
GESAN	45.66	45.12	1.20%	173.20	43.97	0.12	✓	✓	✓	✓	✓	✓	✓	53.5	53.5
KCAER	13.65	13.93	-2.01%	93.76	39.81	0.14	✓	✓	✓	✓	✓	✓	✓	28.5	53.5
KLSER	35.28	35.06	0.63%	52.46	45.69	0.21	✓	✓	✓	✓	✓	✓	✓	53.5	53.5
KONYA	6,860.00	6,805.00	0.81%	48.01	45.13	6.81	✓	✓	✓	✓	✓	✓	✓	28.5	53.5
KOZAL	21.98	21.72	1.20%	776.79	46.27	0.22	✓	✓	✓	✓	✓	✓	✓	28.5	53.5
TAKHE	281.75	280.75	0.36%	125.76	59.65	6.68	✓	✓	✓	✓	✓	✓	✓	28.5	53.5
TUKAS	6.99	6.93	0.87%	47.39	50.35	0.06	✓	✓	✓	✓	✓	✓	✓	53.5	53.5
BRSAN	432.00	429.25	0.64%	182.37	39.14	-7.73	✓	✓	✓	✓	✓	✓	✓	75.0	50.0
CLEBI	1,922.00	1,879.00	2.29%	40.12	38.41	-34.88	✓	✓	✓	✓	✓	✓	✓	33.0	50.0
DOAS	194.00	191.20	1.46%	246.51	32.86	-4.86	✓	✓	✓	✓	✓	✓	✓	8.0	50.0
EGEEN	9,997.50	9,927.50	0.71%	81.00	38.15	-179.96	✓	✓	✓	✓	✓	✓	✓	16.0	50.0
ERSEL	25.96	24.96	0.80%	2,331.56	45.16	-0.01	✓	✓	✓	✓	✓	✓	✓	28.5	50.0
FENER	43.60	42.52	2.54%	321.20	47.88	-0.81	✓	✓	✓	✓	✓	✓	✓	75.0	50.0
FROTD	939.50	932.50	0.75%	405.47	38.33	-13.24	✓	✓	✓	✓	✓	✓	✓	16.0	50.0
GOLTS	435.00	429.00	1.40%	127.76	44.30	-4.03	✓	✓	✓	✓	✓	✓	✓	75.0	50.0
HEKTS	3.81	3.76	1.33%	270.21	43.36	-0.00	✓	✓	✓	✓	✓	✓	✓	53.5	50.0
KONTR	40.24	39.90	0.85%	236.62	34.86	-1.47	✓	✓	✓	✓	✓	✓	✓	41.0	50.0
MATK	42.32	41.96	0.86%	201.27	42.41	-0.25	✓	✓	✓	✓	✓	✓	✓	16.0	50.0
TKFEN	73.00	71.60	1.96%	115.67	41.37	-1.00	✓	✓	✓	✓	✓	✓	✓	16.0	50.0
TMSN	113.30	113.20	0.09%	53.75	45.54	-0.50	✓	✓	✓	✓	✓	✓	✓	16.0	50.0
TTRAK	707.00	698.50	1.22%	71.21	38.57	-10.37	✓	✓	✓	✓	✓	✓	✓	16.0	50.0
TUPRS	143.80	142.50	0.91%	1,259.90	40.73	-0.99	✓	✓	✓	✓	✓	✓	✓	16.0	50.0
ULKER	110.00	109.40	0.55%	545.29	44.29	-1.56	✓	✓	✓	✓	✓	✓	✓	75.0	50.0
VEBRE	17.13	16.93	1.18%	54.12	46.63	-0.04	✓	✓	✓	✓	✓	✓	✓	16.0	50.0
ADEL	34.22	34.32	-0.29%	44.98	38.47	-0.80	✓	✓	✓	✓	✓	✓	✓	16.0	41.0
ALARK	91.65	90.60	1.16%	302.62	40.78	-0.47	✓	✓	✓	✓	✓	✓	✓	16.0	41.0
BIKAS	4.40	4.34	1.38%	94.38	46.26	-0.04	✓	✓	✓	✓	✓	✓	✓	16.0	41.0
CWENE	21.14	21.52	-1.77%	292.05	31.51	-0.62	✓	✓	✓	✓	✓	✓	✓	16.0	41.0
ENERY	255.25	253.50	0.69%	78.38	41.25	-0.91	✓	✓	✓	✓	✓	✓	✓	28.5	41.0
ENUSA	58.80	58.50	0.51%	95.40	40.76	-0.11	✓	✓	✓	✓	✓	✓	✓	28.5	41.0
ELPWR	32.02	31.72	0.95%	104.41	38.17	-0.47	✓	✓	✓	✓	✓	✓	✓	16.0	41.0
KTLEV	52.75	55.50	-4.95%	399.81	38.33	-0.52	✓	✓	✓	✓	✓	✓	✓	50.0	41.0
PETKM	18.34	18.15	1.05%	454.93	44.65	-0.07	✓	✓	✓	✓	✓	✓	✓	16.0	41.0
PGSUS	218.70	216.90	0.83%	824.85	41.72	-2.31	✓	✓	✓	✓	✓	✓	✓	16.0	41.0
SISE	43.44	43.38	0.14%	1,230.91	59.48	-0.70	✓	✓	✓	✓	✓	✓	✓	41.0	41.0
YETIK	49.30	49.30	0.00%	303.35	40.46	-0.75	✓	✓	✓	✓	✓	✓	✓	41.0	41.0
TURSG	15.50	15.60	-0.64%	369.74	76.19	0.62	✓	✓	✓	✓	✓	✓	✓	66	

Son 90 güne ait dip-zirve analizi



DENİZ YATIRIM STRATEJİ & ARAŞTIRMA | BİST 100 ENDEKSİ DİP-ZİRVE ANALİZİ

Hisse	Son kapanış	Önceki kapanış	Değişim %	Son 90 gün zirvesi	Son 90 gün dip	Zirveye uzaklık	Dibe uzaklık	Zirveye geçti mi?
ADEL	34.22	34.32	-0.3%	58.21	32.84	70%	4%	x
AEFES	236.30	235.20	0.5%	248.10	176.20	5%	25%	x
AGHOL	358.25	352.75	1.6%	375.50	275.00	5%	23%	x
AGROT	10.35	10.38	-0.3%	17.23	10.35	66%	-	x
AKBNK	65.05	60.25	8.0%	66.35	46.40	2%	29%	x
AKFGY	2.14	2.12	0.9%	2.28	1.81	7%	15%	x
AKFYE	19.22	19.20	0.1%	22.42	16.98	17%	12%	x
AKSA	12.05	11.50	4.8%	12.05	8.05	-	33%	✓
AKSEN	36.88	36.40	1.3%	40.02	32.34	9%	12%	x
ALARK	91.65	90.60	1.2%	101.00	82.70	10%	10%	x
ALFAS	64.20	61.90	3.7%	64.20	46.84	-	27%	✓
ALTNY	85.20	84.65	0.6%	105.30	84.65	24%	1%	x
ANSGR	102.60	102.70	-0.1%	102.70	73.00	0%	29%	x
ARCLK	141.70	141.30	0.3%	153.10	123.70	8%	13%	x
ARDYZ	40.98	40.20	1.9%	42.44	29.60	4%	28%	x
ASELS	74.00	72.65	1.9%	74.00	54.41	-	26%	✓
ASTOR	111.40	106.50	4.6%	111.40	65.25	-	41%	✓
BERA	14.86	14.50	2.5%	16.62	12.38	12%	17%	x
BIMAS	511.00	488.75	4.6%	605.70	440.57	19%	14%	x
BINHO	313.50	306.25	2.4%	410.00	272.75	31%	13%	x
BIKAS	4.40	4.34	1.4%	7.47	4.18	70%	5%	x
BRSAN	432.00	429.25	0.6%	575.00	349.00	33%	19%	x
BRYAT	2120.00	2155.00	-1.6%	2369.00	1702.00	12%	20%	x
BTCIM	137.80	137.30	0.4%	247.70	129.20	80%	6%	x
CANTE	1.70	1.67	1.8%	1.76	1.39	4%	18%	x
CCOLA	60.85	59.30	2.6%	67.40	45.12	11%	26%	x
CIMSA	45.12	45.06	0.1%	45.12	29.88	-	34%	✓
CLEBI	1922.00	1879.00	2.3%	2225.00	1665.00	16%	13%	x
CWENE	21.14	21.52	-1.8%	26.84	18.95	27%	10%	x
DOAS	194.00	191.20	1.5%	233.00	191.20	20%	1%	x
DOHOL	15.59	15.44	1.0%	16.16	12.62	4%	19%	x
ECILC	48.40	47.56	1.8%	51.95	37.26	7%	23%	x
EGEEN	9997.50	9927.50	0.7%	11820.00	8992.50	18%	10%	x
EKGYO	13.88	13.36	3.9%	13.88	9.45	-	32%	✓
ENERY	255.25	253.50	0.7%	295.25	190.70	16%	25%	x
ENJSA	58.80	58.50	0.5%	64.10	52.75	9%	10%	x
ENKAI	51.45	51.10	0.7%	56.20	42.60	9%	17%	x
EREGL	25.06	24.86	0.8%	27.00	23.10	8%	8%	x
EUPWR	32.02	31.72	0.9%	36.84	25.84	15%	19%	x
FENER	43.60	42.52	2.5%	61.05	40.20	40%	8%	x
FROTO	939.50	932.50	0.8%	1101.35	847.46	17%	10%	x
GARAN	133.30	126.50	5.4%	133.30	97.75	-	27%	✓
GESAN	45.66	45.12	1.2%	53.00	37.92	16%	17%	x
GOLTS	435.00	429.00	1.4%	519.50	345.75	19%	21%	x
GUBRF	273.00	276.75	-1.4%	283.00	163.10	4%	40%	x
HALKB	16.69	16.17	3.2%	17.45	14.33	5%	14%	x
HEKTS	3.81	3.76	1.3%	4.54	3.36	19%	12%	x
ISCTR	13.70	13.04	5.1%	14.28	10.99	4%	20%	x
ISMEN	44.14	43.84	0.7%	46.22	31.32	5%	29%	x
KARSN	12.21	12.23	-0.2%	18.53	12.21	52%	-	x
KCAER	13.65	13.93	-2.0%	15.46	11.88	13%	13%	x
KCHOL	184.50	180.00	2.5%	201.00	161.70	9%	12%	x
KLSEK	35.28	35.06	0.6%	46.44	32.10	32%	9%	x
KONTR	40.24	39.90	0.9%	50.70	37.80	26%	6%	x
KONYA	6860.00	6805.00	0.8%	7800.00	5820.00	14%	15%	x
KOZAA	67.80	66.50	2.0%	75.15	54.90	11%	19%	x
KOZAL	21.98	21.72	1.2%	28.68	18.75	30%	15%	x
KRDMD	28.72	28.46	0.9%	30.48	22.30	6%	22%	x
KTLEV	52.75	55.50	-5.0%	63.40	43.30	20%	18%	x
LMKDC	31.34	31.32	0.1%	31.34	20.38	-	35%	✓
MAVI	85.60	82.70	3.5%	107.60	73.25	26%	14%	x
MGRGS	511.50	495.00	3.3%	528.00	395.47	3%	23%	x
MIAATK	42.32	41.96	0.9%	51.00	36.74	21%	13%	x
MPARK	351.75	358.00	-1.7%	420.75	289.25	20%	18%	x
OBAMS	52.00	50.90	2.2%	53.25	31.35	2%	40%	x
ODAS	6.13	6.13	0.0%	7.85	5.56	28%	9%	x
OTKAR	481.00	476.50	0.9%	502.00	413.25	4%	14%	x
OYAKC	23.40	23.92	-2.2%	23.92	13.79	2%	41%	x
PAPIL	12.82	13.11	-2.2%	21.90	9.94	71%	22%	x
PEKGY	1.55	1.56	-0.6%	1.66	1.07	7%	31%	x
PETKM	18.34	18.15	1.0%	24.58	17.14	34%	7%	x
PGSUS	218.70	216.90	0.8%	253.25	208.60	16%	5%	x
REEDR	14.10	14.16	-0.4%	33.92	14.10	141%	-	x
RGYAS	126.60	125.40	1.0%	133.00	101.50	5%	20%	x
SAHOL	98.95	94.45	4.8%	101.00	79.00	2%	20%	x
SASA	4.15	4.04	2.7%	5.09	3.69	23%	11%	x
SISE	43.44	43.38	0.1%	44.28	37.66	2%	13%	x
SKBNK	4.90	4.82	1.7%	4.99	3.84	2%	22%	x
SMRTG	39.94	39.10	2.1%	44.52	33.32	11%	17%	x
SOKM	40.06	39.38	1.7%	55.96	37.74	40%	6%	x
TABGD	151.90	149.00	1.9%	171.40	128.70	13%	15%	x
TAVHL	281.75	280.75	0.4%	291.50	210.00	3%	25%	x
TCELL	93.75	92.05	1.8%	98.13	79.85	5%	15%	x
THYAO	288.25	285.50	1.0%	308.50	257.75	7%	11%	x
TKFEN	73.00	71.60	2.0%	83.05	47.08	14%	36%	x
TMSN	113.30	113.20	0.1%	138.40	107.50	22%	5%	x
TOASO	199.00	194.50	2.3%	250.50	179.80	26%	10%	x
TSKB	12.44	12.03	3.4%	13.13	10.65	6%	14%	x
TTKOM	44.72	43.90	1.9%	54.85	43.78	23%	2%	x
TRAK	707.00	698.50	1.2%	780.50	647.98	10%	8%	x
TUKAS	6.99	6.93	0.9%	8.34	6.22	19%	11%	x
TUPRS	143.80	142.50	0.9%	158.90	140.80	11%	2%	x
TURSG	15.50	15.60	-0.6%	15.60	11.48	1%	26%	x
ULKER	110.00	109.40	0.5%	157.00	99.80	43%	9%	x
VAKBN	23.66	22.94	3.1%	25.52	18.92	8%	20%	x
VESBE	17.13	16.93	1.2%	18.60	16.50	9%	4%	x
VESTL	67.95	66.95	1.5%	74.70	54.75	10%	19%	x
YEOTK	49.30	49.30	0.0%	58.41	39.97	18%	19%	x
YKBNK	30.80	28.42	8.4%	33.06	23.04	7%	25%	x
ZOREN	4.37	4.34	0.7%	4.81	3.89	10%	11%	x

Kaynak: Deniz Yatırım Strateji ve Araştırma Bölümü hesaplamaları, Rasyonet

Seçilmiş rasyolar



DENİZ YATIRIM STRATEJİ & ARAŞTIRMA | BIST 100 HIZLI BAKIŞ

Hisse kodu	Şirket İsmi	Sektör	F/K	FD/FAVÖK	FD/SATIŞLAR	Özkaynak karlılığı	Piyasa değeri (milyar TL)	Halka açıklık oranı	BIST 100 payı
ADEL	Adel Kalemçilik	KIRTASIYE	25.75	27.30	4.11	27%	8.9	28%	0.1%
AEFES	Anadolu Efes Biraçılık	BIRAÇILIK VE MEŞRUBAT	7.10	4.64	0.74	27%	139.9	32%	1.6%
AGHOL	Ag Anadolu Grubu Holding	HOLDİNG	6.68	2.44	0.22	18%	87.2	34%	1.0%
AGROT	Agrotech Yüksek Teknoloji Ve Yatırım	TEKNOLOJİ	36.78	294.41	4.73	6%	12.4	32%	0.1%
AKBNK	Akbank	BANKACILIK	7.02			23%	338.3	52%	3.9%
AKGYF	Akfen G.M.Y.O.	GAYRİMENKUL YATIRIM ORT.		9.34	8.34	-3%	8.3	45%	0.1%
AKFYE	Akfen Yenilenebilir Enerji	ELEKTRİK	3.96	9.92	5.93	25%	23.0	28%	0.3%
AKSA	Aksa	ENDÜSTRİYEL TEKSTİL	13.89	9.93	1.76	19%	46.8	37%	0.5%
AKSEN	Aksa Enerji	ELEKTRİK	8.71	10.31	2.24	15%	45.2	21%	0.5%
ALARK	Alarko Holding	İNŞAAT, TAHAHHÜT	8.06		5.02	11%	39.9	37%	0.5%
ALFAS	Alfa Solar Enerji	ELEKTRİK	51.88	28.55	3.00	15%	23.6	20%	0.3%
ALTYN	Altın Yatırım Teknolojileri	TEKNOLOJİ	29.24	22.89	11.21		21.0	25%	0.2%
ANSGR	Anadolu Sigorta	SİGORTA	6.13			41%	51.3	35%	0.6%
ARCLK	Arçelik	DAYANIKLI TÜKETİM	107.41	8.92	0.49	1%	95.8	15%	1.1%
ARDYZ	Ard Grup Bilişim Teknolojileri	TEKNOLOJİ	26.30	5.51	3.91	13%	7.0	75%	0.1%
ASELS	Aselesan	İLETİŞİM CİHAZLARI	28.69	15.66	3.41	12%	337.4	26%	3.9%
ASTOR	Astor Enerji	ELEKTRİK	15.12	13.24	4.14	50%	111.2	28%	1.3%
BERA	Bera Holding	HOLDİNG	2.05	4.41	0.55	29%	10.2	64%	0.1%
BIMAS	Bim Birleşik Mağazalar	PERAKENDE	14.41	19.22	0.67	27%	310.3	60%	3.6%
BINHO	1000 Yatırımlar Holding	HOLDİNG		2.47	2.39	-5%	14.7	20%	0.2%
BİKAS	Beşiktaş Futbol Yat.	SPOR	803.13		2.25		5.3	45%	0.1%
BRNSN	Borusan Boru Sanayi	DEMİR, ÇELİK TEMEL	46.34	22.75	1.25	5%	61.2	17%	0.7%
BRYAT	Borusan Yat. Paz.	HOLDİNG	35.10		655.36	7%	59.6	13%	0.7%
BTÇİM	Batı Çimento	ÇİMENTO	7.42	15.06	2.10	29%	24.8	42%	0.3%
CANTE	Çançın Termik	ELEKTRİK	8.60	5.47	2.02	-8%	11.9	51%	0.1%
CCOLA	Coca Cola İçecek	BIRAÇILIK VE MEŞRUBAT	8.44	8.33	1.48	43%	170.3	25%	2.0%
CİMSA	Cimsa	ÇİMENTO	9.26	8.40	1.74	23%	42.7	45%	0.5%
CLBİ	Celebi	HAVA YOLLARI VE HİZMETLERİ	15.99	9.99	2.85	58%	46.7	12%	0.5%
CWENE	Cw Enerji Mühendislik	ELEKTRİK	115.39	13.10	2.35	3%	21.1	29%	0.2%
DOAS	Doğuş Otomotiv	OTOMOTİV	4.09	3.10	0.31	22%	42.7	39%	0.5%
DOHOL	Doğan Holding	HOLDİNG	12.32	3.09	0.37	6%	40.8	36%	0.5%
EDCİ	Edebiyat İşletim	SAĞLIK	8.60	46.23	4.13	10%	33.2	19%	0.4%
EĞEN	Ege Endüstri	OTOMOTİV PARÇASI	35.38	34.99	6.97	19%	31.5	34%	0.4%
EKGYO	Emlak G.M.Y.O.	GAYRİMENKUL YATIRIM ORT.	16.42	7.88	2.19	5%	52.7	51%	0.6%
ENERY	Enerjya Enerji	ELEKTRİK	5.00	23.86	1.93	39%	37.0	27%	0.4%
ENJSA	Enerjisa Enerji	ELEKTRİK		4.24	0.60	-9%	69.4	20%	0.8%
ENKAİ	Enka İnşaat	İNŞAAT, TAHAHHÜT	12.70	10.55	2.27	11%	308.7	12%	3.6%
ERELG	Ereğli Demir Çelik	DEMİR, ÇELİK TEMEL	9.39	10.35	1.25	9%	175.4	48%	2.0%
EUPWR	Europower Enerji Ve Otomasyon Teknolojileri	ELEKTRİK	32.21	10.52	2.19	11%	21.1	27%	0.2%
FENER	Fenerbahçe	SPOR			2.31		10.9	34%	0.1%
FROTO	Ford Otosan	OTOMOTİV	6.46	12.12	0.78	61%	329.7	18%	3.8%
GARAN	Garanti Bankası	BANKACILIK	5.79			37%	559.9	14%	6.5%
GESAN	Grsim Elektrik Sanayi Taahhüt Ve Ticaret	ELEKTRİK	18.47	4.78	1.36	15%	21.0	28%	0.2%
GOLTS	Gölcük Çimento	ÇİMENTO	3.52	7.01	1.52	37%	7.8	68%	0.1%
GÜBRF	Gübre Fabrikaları	TARIM KİMYASALLARI	121.89	20.66	2.08	6%	51.2	32%	1.1%
HALKB	Halk Bankası	BANKACILIK	9.03			10%	119.9	9%	1.4%
HEKTS	Hektaş	TARIM KİMYASALLARI			8.94	-44%	32.1	41%	0.4%
İSCTR	İş Bankası (C)	BANKACILIK	6.24			20%	342.5	31%	4.0%
İSMEN	İş Yatırım	ARACI KURUM	13.49	2.91	0.06	25%	66.2	28%	0.8%
KARNS	Karsan Otomotiv	OTOMOTİV		19.71	1.75	-22%	11.0	39%	0.1%
KCAER	Kocaeli Çelik	DEMİR, ÇELİK TEMEL	24.16	10.22	1.63	13%	26.1	24%	0.3%
KCHOL	Koc Holding	HOLDİNG	10.79	14.67	1.54	10%	467.9	22%	5.4%
KLSE	Kaleseramik Çanakçile Kalebodur Seramik	SERAMİK		2.13		-32%	38.2	21%	0.2%
KONTR	Kontrolmatik Teknoloji	ELEKTRİK	54.48	26.62	4.35	13%	26.2	46%	0.3%
KONYA	Konya Çimento	ÇİMENTO	147.71	57.22	6.41	9%	33.4	15%	0.4%
KOZAA	Koza Anadolu Metal	MADENCİLİK	849.99	3.56	1.35	0%	26.3	44%	0.3%
KOZAL	Koza Altın İşletmeleri	MADENCİLİK	29.22	16.01	6.35	10%	70.4	29%	0.8%
KRDMD	Kardemir (I)	DEMİR, ÇELİK TEMEL	18.00	12.86	0.83	5%	22.4	89%	0.3%
KTELE	Katılımın Yatırım Finansman	ARACI KURUM	5.83			100%	18.6	73%	0.1%
LMKDC	Limak Doğu Anadolu Çimento	ÇİMENTO	9.20	8.02	3.73	65%	16.2	30%	0.2%
MAVİ	Mavi Giyim	TEKSTİL, ENTEGRE	13.82	5.02	0.90	32%	34.0	73%	0.4%
MGROS	Migros	PERAKENDE	14.56	8.70	0.33	16%	92.6	51%	1.1%
MIATK	Mia Teknoloji	TEKNOLOJİ	17.95	13.33	9.36	47%	20.9	57%	0.2%
MPARK	Mip Sağlık Hizmetleri	SAĞLIK	9.26	7.26	1.96	50%	67.2	27%	0.8%
OBAMS	Oba Makamacı	GIDA	70.59	83.42	1.00	5%	24.9	20%	0.3%
ODAS	Odak Elektrik	ELEKTRİK		2.22	0.95	-32%	8.6	22%	0.1%
OTKAR	Otokar	OTOMOTİV	141.29	74.07	2.13	5%	57.7	27%	0.7%
OYAKC	Oyak Çimento Fabrikaları	ÇİMENTO	13.82	8.78	2.50	26%	113.8	24%	1.3%
PAPIL	Papillon Savunma Teknoloji Ve Ticaret	TEKNOLOJİ		113.30	18.19	-4%	2.6	89%	0.0%
PEKGY	Peker G.M.Y.O.	GAYRİMENKUL YATIRIM ORT.	2.58		57.82	48%	3.9	61%	0.0%
PETKM	Petkim	PETROL VE PETROL ÜRÜNLERİ	2.39		1.07	36%	46.5	47%	0.5%
PGSUS	Pegasus Hava Taahhütçü	HAVA YOLLARI VE HİZMETLERİ	4.72	7.31	2.06	41%	109.4	43%	1.3%
REEDR	Reeder Teknoloji	TEKNOLOJİ		13.70	5.01		13.4	34%	0.2%
RGYAS	Rönesans G.M.Y.O.	GAYRİMENKUL YATIRIM ORT.	1.71	12.56	7.65		41.9	10%	0.5%
SAHOL	Sabancı Holding	HOLDİNG	29.33	23.01	11.12	3%	207.8	51%	2.4%
SASA	Sasa	ENDÜSTRİYEL TEKSTİL	5.47	24.22	5.54	40%	181.8	23%	2.1%
SİSE	Şişecam	CAM	7.20	15.67	1.14	12%	133.1	49%	1.5%
SKBNK	Şekerbank	BANKACILIK	4.96			30%	12.3	48%	0.1%
SMRTG	Smart Enerji Enerji Teknolojileri	ELEKTRİK	29.40	24.68	2.71	32%	24.2	25%	0.3%
SOMM	Sok Marketler Ticaret	PERAKENDE			0.14	0%	23.8	51%	0.3%
TABGD	Tab Gıda Sanayi	GIDA	22.58	6.29	1.36	16%	39.7	20%	0.5%
TAVHL	Tav Havalimanları	HAVA YOLLARI VE HİZMETLERİ	11.65	8.65	2.65	18%	102.4	48%	1.2%
TCELL	Türkcell	İLETİŞİM	4.76	3.41	1.55	32%	206.3	54%	2.4%
THVAO	Türk Hava Yolları	HAVA YOLLARI VE HİZMETLERİ	2.18	5.20	0.97	37%	397.8	50%	4.6%
TKFEN	Tekfen Holding	HOLDİNG	22.27	41.49	0.55	5%	27.0	48%	0.3%
TMSN	Tümsan Motor Ve Traktör	OTOMOTİV	19.70	2.11		-7%	13.0	29%	0.2%
TOASO	Tofaş Otomobil Fab.	OTOMOTİV	8.27	6.40	0.72	31%	99.5	24%	1.1%
TSKB	T.S.K.B.	BANKACILIK	3.85			38%	34.8	39%	0.4%
TKOM	Türk Telekom	İLETİŞİM	6.10	3.95	1.45	24%	156.5	13%	1.8%
TRAK	Türk Traktör	OTOMOTİV	7.30	5.20	1.04	63%	70.7	24%	0.8%
TUKAS	Tuğay	GIDA	7.77	7.47	1.82	16%	10.3	39%	0.1%
TUPRS	Tupras	PETROL VE PETROL ÜRÜNLERİ	4.40	3.13	0.26	30%	277.1	49%	3.2%
TURSG	Turkiye Sigorta	SİGORTA	7.25			58%	77.5	38%	0.9%
ULKER	Ulker	GIDA	6.77	4.54	0.83	28%	40.6	39%	0.5%
VAKBN	T. Vakıflar Bankası	BANKACILIK	6.30			21%	234.6	6%	2.7%
VESBE	Vestel Beyaz Eşya	DAYANIKLI TÜKETİM	17.24	5.02	0.51	7%	27.4	19%	0.3%
VESTL	Vestel	DAYANIKLI TÜKETİM		5.15	0.54	-2%	22.8	45%	0.3%
YEOTK	Yeo Teknoloji Enerji Ve Endüstri	ELEKTRİK	18.77	8.50	1.97	57%	17.5	36%	0.2%
YKBNK	Yapı Ve Kredi Bankası	BANKACILIK	6.24			23%	260.2	39%	3.0%
ZOREN	Zorlu Enerji	ELEKTRİK	1.52	11.43	2.22	30%	21.9	36%	0.3%

Kaynak: Deniz Yatırım Strateji Ve Araştırma Bölümü hesaplamaları, Rasyolar F/K, FD/FAVÖK ve FD/Satışlar rasyoları son 4 geyrek verilerine aittir.

En düşük F/K	Şirket
1.52	ZOREN

En düşük FD/FAVÖK	Şirket
2.22	ODAS

En düşük FD/SATIŞLAR	Şirket
0.06	İSMEN

En düşük özkaynak karlılığı	Şirket
-44%	HEKTS

En düşük piyasa değeri	Şirket
2.6	PAPIL

En düşük halka açıklık oranı	Şirket
6%	VAKBN

En düşük BIST 100 payı	Şirket
0.0%	PAPIL

En yüksek F/K	Şirket
849.99	KOZAA

En yüksek FD/FAVÖK	Şirket
294.41	AGROT

En yüksek FD/SATIŞLAR	Şirket
655.36	BRYAT

En yüksek özkaynak karlılığı	Şirket
108%	KTELE

En yüksek piyasa değeri	Şirket
559.9	GARAN

En yüksek halka açıklık oranı	Şirket
89%	KRDMD

En yüksek BIST 100 payı	Şirket
6.5%	GARAN

Deniz Yatırım model portföyü

Deniz Yatırım Model Portföyü					
Hisse	Portföye giriş tarihi	Hedef fiyat	Potansiyel	Nominal getiri (Portföye girişten itibaren)	BIST-100'e rölatif getiri (Portföye girişten itibaren)
TAVHL	10.05.2021	425.50	51%	1079%	73%
FROTO	07.09.2022	1385.75	47%	216%	8%
HTTBT	03.11.2022	51.43	11%	380%	98%
KAREL	30.11.2022	17.00	64%	-3%	-52%
PGSUS	27.12.2022	340.00	55%	111%	17%
BIMAS	16.01.2023	739.00	45%	322%	117%
CCOLA	16.01.2023	82.40	35%	268%	89%
SAHOL	12.05.2023	130.00	31%	138%	17%
CIMSA	21.06.2023	51.30	14%	184%	51%
YKBNK	21.08.2023	36.50	19%	106%	58%
GWIND	09.07.2024	44.60	49%	-6%	3%
TABGD	18.07.2024	320.00	111%	-26%	-16%
GARAN	02.08.2024	154.30	16%	6%	13%
ANSGR	29.11.2024	174.30	70%	12%	9%

Yıl	Nominal getiri	BIST-100 Endeksi'ne göre rölatif getiri	BIST-100 Getiri Endeksi'ne göre rölatif getiri
2019	56%	27%	25%
2020	50%	16%	15%
2021	43%	13%	10%
2022	205%	3%	0%
2023	52%	12%	9%
12A	48%	8%	5%
YBB	43%	8%	5%
2019'dan bugüne	2117%	104%	73%

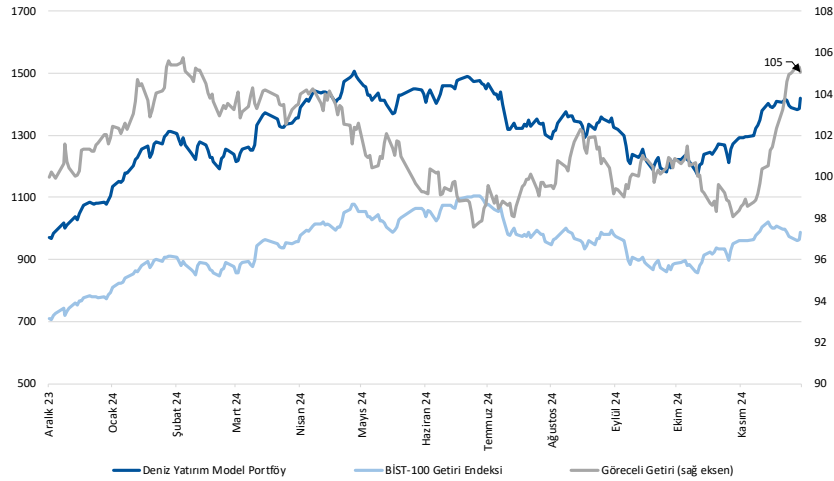

Kaynak: Deniz Yatırım Strateji ve Araştırma Bölümü hesaplamaları, Rasyonet

Deniz Yatırım Model Portföyü

Deniz Yatırım Model Portföyü, Deniz Yatırım Strateji ve Araştırma Bölümü tarafından, temel analiz kriterlerine göre hazırlanmış, orta-uzun vadeli hisse senedi tavsiye listesidir. Alınan pozisyonlar sadece uzun yönlüdür (long only). Herhangi bir rakamsal/yüzesel getiri hedefi söz konusu değildir. Herhangi bir şirket sayısı sınırı söz konusu değildir. Herhangi bir sıklıkta/takvim dahilinde değişiklik yapma zorunluluğu söz konusu değildir. Strateji ve Araştırma Bölümü analistleri portföyü takvim yılı içerisinde piyasa koşulları izin vermez ise değiştirmeye hakkına sahiptirler. Portföy içerisinde yer alan şirketler için temel analiz açısından getiri potansiyeli kalmamış dahi olsa da (değerleme olarak) şirket markasına olan geçmiş ve gelecek dönem güveni ile liste içerisinde kalmaya devam edebilirler. Portföyde yer alan şirketler için AL tavsiyesi bulunması zorunluluğu söz konusu değildir. Bölüm analistleri, TUT ve/veya Gözden Geçiriliyor önerileri ile de liste içerisinde şirket tercihinde bulunabilirler.

Deniz Yatırım model portföy | sektörel ve endeks dağılımları

Model portföy sektörel dağılımı

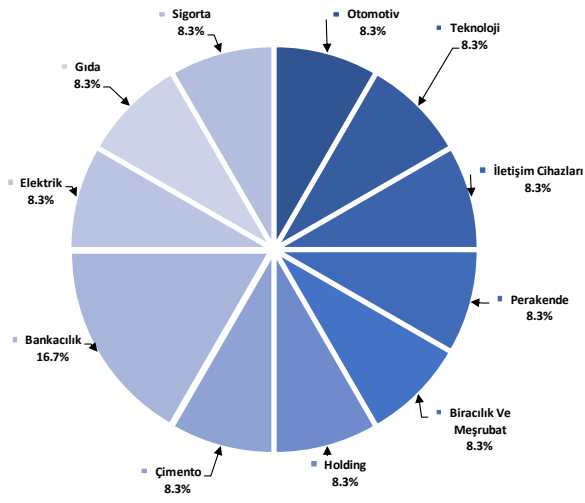

Kaynak: Deniz Yatırım Strateji ve Araştırma Bölümü hesaplamaları

Model portföy endeks dağılımı

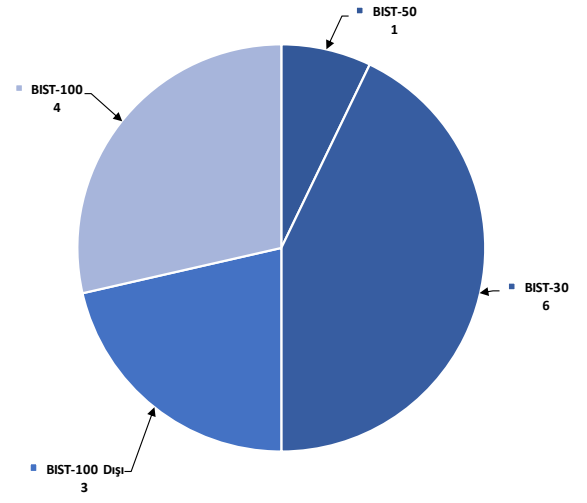

Kaynak: Deniz Yatırım Strateji ve Araştırma Bölümü hesaplamaları

Deniz Yatırım döngüsel portföy

Deniz Yatırım Döngüsel Portföy											
Hisse senedi	Giriş tarihi	Giriş seviyesi	Son kapanış	Değişim	Rölatif	Portföyde kalma süresi, gün	Yıl başlangıcından değişim	Haftalık değişim	Haftalık rölatif	Haftalık beta	Haftalık korelasyon
THYAO	25.01.2022	26.05	288.25	1006%	114%	1066	26%	-1%	-1%	1.04	0.76
TCELL	10.10.2022	22.42	93.75	318%	51%	808	72%	-4%	-4%	0.88	0.66
ULKER	13.12.2022	38.36	110.00	187%	52%	744	34%	1%	1%	1.01	0.59
MPARK	16.01.2023	85.43	351.75	312%	112%	710	117%	-6%	-6%	0.73	0.54
MAVI	12.05.2023	27.42	85.60	212%	53%	594	50%	-2%	-2%	0.80	0.62
ASELS	17.07.2023	36.43	74.00	103%	34%	528	65%	5%	5%	1.07	0.78
AKBNK	21.08.2023	26.69	65.05	144%	87%	493	86%	3%	3%	1.34	0.76
MGROS	19.12.2023	323.98	511.50	58%	23%	373	56%	0%	0%	0.78	0.65
KRDMD	05.04.2024	23.03	28.72	25%	19%	265	21%	0%	0%	1.04	0.65
KMPUR	22.04.2024	32.89	18.39	-44%	-45%	248	-36%	-6%	-6%	1.02	0.49
DOHOL	09.07.2024	16.28	15.59	-4%	5%	170	41%	2%	2%	1.06	0.75
AGESA	02.09.2024	102.30	152.50	49%	50%	115	155%	-1%	-1%	0.71	0.48
LKMNH	16.09.2024	15.02	16.35	9%	6%	101	54%	-4%	-4%	0.50	0.33

Kaynak: Deniz Yatırım Strateji ve Araştırma Bölümü hesaplamaları, Rasyonet

Deniz Yatırım döngüsel portföy performans

Dönem	Döngüsel Portföy endeks seviyesi	Döngüsel Portföy rölatif (XU100)	Döngüsel Portföy rölatif (XU30)	XU100
25.12.2024	1202	76%	76%	681
18.12.2024	1213	78%	78%	681
29.12.2023	845	65%	65%	513
30.12.2022	539	42%	42%	379
31.12.2021	144	13%	13%	128
21.10.2021	100			100
Haftalık performans (Portföy)	-1%			
Yıl başlangıcından performans (Portföy)	42%			
Kurulduğu günden performans (Portföy)	1102%			
Haftalık ortalama beta (Portföy)	0.92			
Haftalık ortalama korelasyon (Portföy)	0.62			
Ortalama gün (Portföy)	478			
Toplam gün (Portföy kuruluşundan)	1161			
XU100 haftalık performans	0%			
XU100 yıl başlangıcından performans	33%			
XU100 Döngüsel Portföy kurulduğu günden performans	581%			
Döngüsel Portföy, XU100 haftalık rölatif	-1%			
Döngüsel Portföy, XU100 yıl başlangıcından rölatif	7%			
Döngüsel Portföy, XU100 kurulduğu günden rölatif	76%			

Kaynak: Deniz Yatırım Strateji ve Araştırma Bölümü hesaplamaları

Değerlemeler

	Piyasa Değeri (mn TL)	Piyasa Değeri (mn USD)	BIST 30 Endeksi'ndeki Payı	BIST 100 Endeksi'ndeki Payı	Nominal Hisse Performansı - YBB	Relatif Hisse Performansı - YBB	Hedef Fiyat (TL)	Tavsiye	Kapanış Fiyatı	Yükseliş / Düşüş Potansiyeli
Finansallar										
Ağsa Hayat Emeklilik	27,450	779	---	---	155%	92%	157.30	AL	152.50	3.1%
Akbank	338,260	9,605	8.4%	6.0%	86%	40%	82.00	AL	65.05	26.1%
Aksigorta	11,316	321	---	---	34%	1%	8.30	AL	7.02	18.2%
Anadolu Hayat Emeklilik	44,118	1,253	---	---	183%	113%	148.00	AL	102.60	44.2%
Anadolu Sigorta	51,300	1,457	---	0.7%	71%	29%	174.30	AL	102.60	69.9%
Garanti Bank	559,860	15,898	3.8%	2.8%	139%	80%	154.30	AL	133.30	15.8%
Halkbank	119,914	3,405	---	0.4%	39%	5%	21.10	TUT	16.69	26.4%
İş Bankası	342,500	9,726	5.2%	3.7%	50%	13%	16.50	AL	13.70	20.4%
İş Yatırım	66,210	1,880	---	0.7%	41%	7%	50.00	AL	44.14	13.3%
TSKB	34,832	989	---	0.5%	90%	43%	18.00	AL	12.44	44.7%
Türkiye Sigorta	77,500	2,201	---	0.5%	67%	26%	18.60	AL	15.50	20.0%
Vakıf Bank	234,611	6,662	---	0.5%	84%	39%	28.70	AL	23.66	21.3%
Yapı Kredi Bank	260,169	7,388	4.8%	3.5%	64%	24%	36.50	AL	30.80	18.5%
Holdingler										
Alarko Holding	39,868	1,132	0.7%	0.5%	2%	-23%	140.00	AL	91.65	52.8%
Doğan Holding	40,799	1,159	---	0.5%	41%	7%	21.00	AL	15.59	34.7%
Enka İnşaat	308,700	8,766	1.9%	1.4%	59%	20%	70.00	AL	51.45	36.1%
Koç Holding	467,873	13,286	5.2%	3.7%	35%	2%	280.00	AL	184.50	51.8%
Sabancı Holding	207,832	5,902	5.2%	3.7%	69%	27%	130.00	AL	98.95	31.4%
Şişecam	133,066	3,779	3.3%	2.4%	-4%	-28%	52.30	TUT	43.44	20.4%
Tekfen Holding	27,010	767	---	0.5%	98%	49%	64.40	TUT	73.00	-11.8%
Petrol ve Gaz										
Aygaz	36,377	1,033	---	---	28%	-3%	250.00	AL	165.50	51.1%
Petkim	46,481	1,320	1.1%	0.8%	1%	-24%	22.00	TUT	18.34	20.0%
Tüpraş	277,073	7,868	6.9%	5.0%	15%	-13%	228.06	AL	143.80	58.6%
Enerji										
Aksa Enerji	45,227	1,284	---	0.3%	28%	-4%	49.40	TUT	36.88	33.9%
Alfa Solar Enerji	23,626	671	---	0.2%	-23%	-42%	82.00	TUT	64.20	27.7%
Biotrend Enerji	8,580	244	---	---	0%	-25%	27.00	AL	17.16	57.3%
Galata Wind Enerji	16,146	458	---	---	41%	7%	44.60	AL	29.90	49.2%
Enerjisa Enerji	69,447	1,972	---	0.5%	35%	1%	86.00	AL	58.80	46.3%
Demir Çelik										
Erdemir	175,420	4,981	4.3%	3.1%	24%	-7%	34.50	AL	25.06	37.7%
Kardemir (D)	32,935	935	1.0%	0.7%	21%	-9%	40.00	AL	28.72	39.3%
Kimya, Tarımsal İlaç ve Gübre										
Aksa Akrilik	46,814	1,329	---	0.6%	48%	11%	12.00	AL	12.05	-0.4%
Allkim Kimya	5,373	153	---	---	5%	-21%	22.50	AL	17.91	25.6%
Hektaş	32,118	912	0.7%	0.5%	-47%	-60%	4.30	SAT	3.81	12.9%
Kimteks Polüüretan	8,941	254	---	---	-36%	-52%	36.00	AL	18.39	95.8%
Otomotiv ve Otomotiv Yan Sanayi										
Doğuş Otomotiv	42,680	1,212	0.8%	0.6%	-12%	-34%	294.70	TUT	194.00	51.9%
Ford Otosan	329,680	9,362	3.0%	2.2%	34%	1%	1385.75	AL	939.50	47.5%
Kordsa	13,812	392	---	---	-8%	-31%	96.00	TUT	71.00	35.2%
Tofaş	99,500	2,825	1.2%	0.9%	2%	-23%	296.60	TUT	199.00	49.0%
Türk Traktor	70,747	2,009	---	0.6%	10%	-17%	1235.02	AL	707.00	74.7%
Otokar	57,720	1,639	---	0.6%	15%	-14%	633.60	TUT	481.00	31.7%
Brisa	26,805	761	---	---	17%	-12%	131.91	AL	87.85	50.1%
Sağlık										
Lokman Hekim	3,532	100	---	---	54%	16%	24.72	AL	16.35	51.2%
Meditera Tıbbi Malzeme	6,170	175	---	---	87%	41%	58.91	TUT	51.85	13.6%
MHP Sağlık	67,189	1,908	---	0.7%	117%	63%	489.02	AL	351.75	39.0%
Gen İlaç ve Sağlık Ürünleri	33,000	937	---	---	138%	80%	102.10	TUT	110.00	-7.2%
Selçuk Ecza Deposu	47,165	1,339	---	---	24%	-7%	73.20	TUT	75.95	-3.6%
Perakende ve Toptan										
BİM	310,279	8,811	9.1%	6.6%	73%	31%	739.00	AL	511.00	44.6%
Bizim Toptan	2,318	66	---	---	-22%	-42%	36.00	TUT	28.80	25.0%
Mavi Giyim	34,005	966	---	0.9%	50%	13%	154.20	AL	85.60	80.1%
Migros	92,609	2,630	2.3%	1.7%	56%	18%	772.03	AL	511.50	50.9%
Şok Marketler	23,767	675	---	0.4%	-22%	-42%	58.50	TUT	40.06	46.0%
Gıda ve İçecek										
Coca Cola İçecek	170,263	4,835	---	1.5%	29%	-3%	82.40	AL	60.85	35.4%
TAB Gıda	39,690	1,127	---	0.3%	30%	-2%	320.00	AL	151.90	110.7%
Ülker Bisküvi	40,620	1,153	0.8%	0.6%	34%	1%	198.00	AL	110.00	80.0%
Büyük Şeffler Gıda	3,144	89	---	---	---	---	52.46	AL	29.38	78.6%
Beyaz Eşya ve Mobilya										
Arçelik	95,751	2,719	---	0.5%	10%	-17%	190.00	TUT	141.70	34.1%
Vestel Beyaz Eşya	27,408	778	---	0.2%	11%	-17%	24.00	TUT	17.13	40.1%
Vestel Elektronik	22,794	647	---	0.4%	47%	11%	80.00	TUT	67.95	17.7%
Yataş	4,045	115	---	---	11%	-16%	38.80	AL	27.00	43.7%
Telekom & Teknoloji & Yazılım										
Aztek Teknoloji	4,680	133	---	---	-53%	-65%	109.90	AL	46.80	134.8%
Hittit Bilgişayar Hizmetleri	13,848	393	---	---	91%	44%	51.43	AL	46.16	11.4%
İndeks Bilgişayar	5,640	160	---	---	31%	-1%	10.80	AL	7.52	43.6%
Karel Elektronik	8,357	237	---	---	-11%	-33%	17.00	AL	10.37	63.9%
Kontrolmatik Teknoloji	26,156	743	0.6%	0.4%	-40%	-55%	88.00	AL	40.24	118.7%
Logo Yazılım	10,612	301	---	---	50%	13%	144.84	TUT	111.70	29.7%
Turkcell	206,250	5,857	5.6%	4.0%	72%	30%	145.95	AL	93.75	55.7%
Türk Telekom	156,520	4,445	1.0%	0.7%	84%	38%	76.60	AL	44.72	71.3%
Savunma										
Aselsan	337,440	9,582	4.4%	3.2%	65%	24%	89.59	AL	74.00	21.1%
Yapı Malzemeleri										
Akçansa	33,790	960	---	---	29%	-3%	199.00	TUT	176.50	12.7%
Çimsa	42,865	1,212	---	0.7%	59%	20%	51.30	AL	45.12	13.7%
Kalekim	14,462	411	---	---	47%	11%	49.00	AL	31.44	55.9%
Havacılık										
Pegasus	109,350	3,105	2.4%	1.7%	65%	24%	340.00	AL	218.70	55.5%
TAV Havalimanları	102,354	2,906	---	1.8%	162%	97%	425.50	AL	281.75	51.0%
Türk Hava Yolları	397,785	11,296	10.1%	7.3%	26%	-5%	448.00	AL	288.25	55.4%
Kağıt ve Kağıt Ürünleri										
Europap Tezol Kağıt	7,165	203	---	---	-9%	-32%	24.20	AL	14.33	68.9%
GYO'lar										
Emlak GYO	52,744	1,498	1.3%	1.0%	102%	52%	17.30	AL	13.88	24.6%
Ozak GYO	18,841	535	---	---	68%	27%	17.85	AL	12.94	37.9%
Toruşlar GYO	62,500	1,775	---	---	108%	55%	69.15	AL	62.50	10.6%
Kaynak: Deniz Yatırım Strateji ve Araştırma, Rasyonel										
			95.3%	83.2%						

Strateji ve Arařtırma Bölümü kapsamındaki hisselerle ait öneri dağılımı

Arařtırma öneri dağılımı

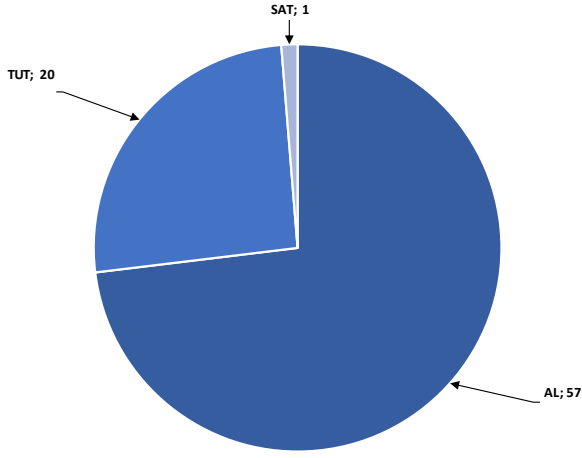

Kaynak: Deniz Yatırım Strateji ve Arařtırma Bölümü

Arařtırma kapsamı sektörel dağılımı

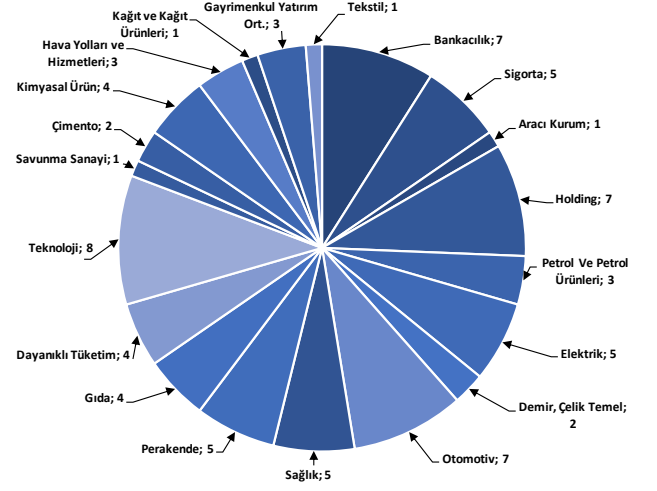

Kaynak: Deniz Yatırım Strateji ve Arařtırma Bölümü

Haftalık takvim

Haftalık Takvim, 23 - 29 Aralık 2024						
Tarih	Gün	Saat	Ülke	Olay	Beklenti	Önceki
23 Aralık	Pazartesi	18:00	ABD	CB Tüketici Güveni	113	111.7
24 Aralık	Salı	16:00	ABD	İnşaat İzinleri	--	1505k
		16:00	ABD	İnşaat İzinleri (Aylık)	--	6.10%
		16:30	ABD	Dayanıklı Mal Siparişleri	-0.30%	0.30%
		18:00	ABD	Yeni Konut Satışları	665k	610k
		18:00	ABD	Yeni Konut Satışları (Aylık)	9.00%	-17.30%
25 Aralık	Çarşamba	10:00	TR	Reel Sektör Güven Endeksi (M.A.)	--	103.4
		10:00	TR	Reel Sektör Güven Endeksi (M. Arındırılmamış)	--	100.4
		10:00	TR	Kapasite Kullanım Oranı	--	76.10%
26 Aralık	Perşembe	14:00	TR	Bir Hafta Vadeli Repo Faiz Oranı	48.50%	50.00%
		14:30	TR	Yabancı Net Hisse Senedi Yatırımı	--	\$319m
		16:30	ABD	İşsizlik Başvurusu Başvuruları	--	220k
27 Aralık	Cuma	16:30	ABD	Mal Ticaret Dengesi	-\$101.1b	-\$99.1b
		16:30	ABD	Toptan Satış Stokları (Aylık)	--	0.20%
		16:30	ABD	Perakende Stoklar (Aylık)	--	0.10%
28 - 29 Aralık	Haftasonu	-	-			

*(M.A.):Mevsimsellikten arındırılmış

Kaynak: Bloomberg, Deniz Yatırım Strateji ve Araştırma

Yasal Uyarı

Bu rapor/e-posta içerisinde yer alan değerlendirmeler Deniz Yatırım Menkul Kıymetler A.Ş. tarafından, güvenilir olduğuna inanılan kaynaklardan elde edilen bilgi ve veriler kullanılarak genel nitelikte hazırlanmıştır. Raporda yer alan ifadeler, mali durumunuz ile risk ve getiri tercihlerinize uygun olmayabilir ve hiçbir şekilde alış veya satış yapılması yönünde yönlendirme olarak değerlendirilmemelidir. Deniz Yatırım, bu bilgilerin doğru, eksiksiz ve değişmez olduğunu garanti etmemektedir. Bu sebeple, okuyucuların, bu raporlardan elde edilen bilgilere dayanarak hareket etmeden önce, bilgilerin doğruluğunu teyit etmeleri önerilir ve bu bilgilere dayanılarak aldıkları kararlarda sorumluluk okuyucuların kendilerine aittir. Bilgilerin eksikliği ve yanlışlığından Deniz Yatırım hiçbir şekilde sorumlu tutulamaz. Ayrıca, Deniz Yatırım ve DenizBank Finansal Hizmetler Grubu çalışanları ve danışmanlarının, herhangi bir şekilde bu rapor/e-posta içerisinde yer alan bilgiler dolayısıyla ortaya çıkabilecek, doğrudan veya dolaylı zararlarla ilgili herhangi bir sorumluluğu yoktur. Burada yer alan bilgiler sermaye piyasası aracına yönelik bir yatırım tavsiyesi, alım-satım önerisi ya da getiri vaadi değildir ve yatırım danışmanlığı kapsamında yer almamaktadır. Yatırım Danışmanlığı hizmeti; yetkili kuruluşlar tarafından imzalanacak yatırım danışmanlığı sözleşmesi çerçevesinde kişilerin risk ve getiri tercihleri dikkate alınarak kişiye özel sunulmaktadır. Buradaki içeriğin hiçbir bölümü Deniz Yatırım Menkul Kıymetler A.Ş.'nin yazılı izni olmadan çoğaltılamaz, hiçbir şekilde ortamda yayımlanamaz, alıntı yapılamaz ve kullanılamaz. Sadece burada yer alan bilgilere dayanarak yatırım kararı verilmesi beklentilerinize uygun sonuçlar doğurmayabilir.

© DENİZ INVEST 2024

Derecelendirme

Deniz Yatırım Analistleri, her hisse senedi için bir veya birden fazla değerlendirme yöntemi kullanarak 12 aylık hedef değerler (fiyatlar) ve buna bağlı olarak potansiyel getirileri hesaplamaktadır. 12 ay derecelendirme sistemimiz; AL, TUT ve SAT olmak üzere 3 farklı genel yatırım tavsiyesi içerir.

AL: Hisse senedinin gelecek 12 ay toplam potansiyel getirisinin en az %20 ve üzerinde oluşması şeklindeki değerlendirme ifade etmektedir.

TUT: Hisse senedinin gelecek 12 ay toplam potansiyel getirisinin %0-20 aralığında oluşması şeklindeki değerlendirme ifade etmektedir.

SAT: Hisse senedinin gelecek 12 ay toplam potansiyel getirisinin %0'dan daha düşük seviyelerde oluşması şeklindeki değerlendirme ifade etmektedir.

Derecelendirme	Potansiyel Getiri (PG), 12-ay
AL	≥%20
TUT	%0-20
SAT	≤%0

Kaynak: Deniz Yatırım

Deniz Yatırım Analistleri hisse senetlerini potansiyel katalizörler, tetikleyici gelişmeler, riskler ile piyasa, sektör ve rakip firma gelişmeleri ışığında değerlendirmektedir. Analistlerimiz genel yatırım tavsiyesinin kamuoyuyla paylaşılmasını takip eden süreçte hisse senetlerini titizlikle yakından takip etmeye devam etmekte; ancak, hisse senedi fiyatındaki dalgalanmalardan ötürü değerler, derecelendirme sistemimizdeki sınırları aştığı takdirde, analistlerimiz hisse senedi hakkında sundukları tavsiyeyi değiştirmemeyi ve/veya Gözden Geçirme (GG) sürecine almayı tercih edebilirler.