

Hisse Senedi Piyasası

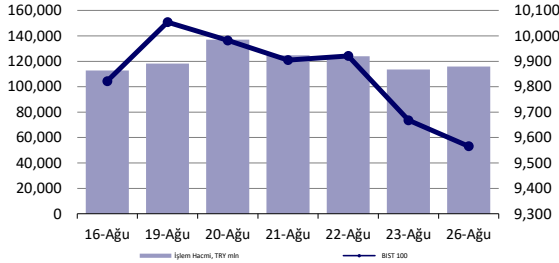

Endeksler, para piyasaları ve emtia

	Kapanış	Önceki	1 Gün	1 Ay	Yıl Baş.
BIST100	9,668	9,921	-2.6%	-11.1%	29.4%
İşlem Hacmi, TL mln	113,549	123,903	-8.4%	-19.8%	22.5%
Türkiye 2032 (13.10.2032)	25.54%	25.53%	1 bps	-	309 bps
Türkiye 2032	5.70%	5.74%	-4 bps	-	-91 bps
TCMB karışık fonlama mlyt	50.00%	50.00%	0 bps	0 bps	750 bps
USD/TRY	33.98	33.93	0.2%	3.0%	15.1%
EUR/TRY	38.07	37.78	0.8%	6.1%	17.0%
Sepet (50/50)	36.03	35.85	0.5%	4.6%	16.1%
DOW	41,175	40,713	1.1%	3.1%	9.2%
S&P500	5,635	5,571	1.1%	4.4%	18.1%
FTSE	8,328	8,288	0.5%	1.7%	7.7%
MSCI EM	1,101	1,101	0.0%	2.5%	7.5%
MSCI EE	47.41	46.98	0.9%	2.8%	5.8%
Shanghai SE Comp	2,854	2,849	0.2%	-1.1%	-4.1%
Nikkei	38,364	38,211	0.4%	1.3%	14.6%
Petrol (Brent)	79.52	79.02	0.6%	5.2%	5.2%
Altın	2,513	2,485	1.1%	6.3%	21.8%

En Çok Yükselen & Düşenler (BIST 100)

	Hisse Kodu	Son Kapanış	Gün Değ.	Hacim, TRY bin
En çok yükselenler				
Batı Çimento	BTCIM	220.50	7.6%	955,339
Çimsa	CIMSA	34.90	4.2%	896,465
Kontrolmatik Teknoloji	KONTR	49.00	3.8%	1,922,416
Şekerbank	SKBNK	4.26	3.1%	382,342
Yapı Ve Kredi Bankası	YKBNK	30.84	2.5%	3,829,844
Yeo Teknoloji Enerji Ve Endüstri	YEOTK	183.00	2.2%	518,954
En çok düşenler				
Kayseri Şeker Fabrikası	KAYSE	23.90	-9.3%	178,685
Kardemir (D)	KRDMD	22.86	-6.9%	1,556,990
Koza Altın İşletmeleri	KOZAL	26.36	-6.7%	3,656,381
Bera Holding	BERA	14.71	-4.5%	133,910
Aksa	AKSA	8.52	-4.3%	183,803
Tekfen Holding	TKFEN	52.00	-4.2%	220,669

5 Yıllık Ülke Risk Primi (CDS) (baz puan)

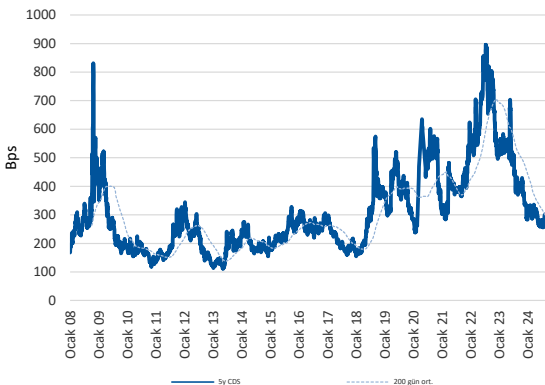

günlük bülten

Piyasa yorumu:

Bu sabah karışık açılış ve sonrasında 9450 – 9750 arasında işlem aktivitesi bekliyoruz.

Dün endeks -1.06% değişimle 9565,76 seviyesinde kapattı. İşlem hacmi yüksek seviyede gerçekleşti.

Günlük Bültenimizin ilerleyen sayfalarında detaylı şekilde görebileceğiniz Seçilmiş İndikatörler Puanlama Sistemimize göre bugün öne çıkan ilk 5 hisse senedi: **CIMSA, BTCIM, ISGYO, KCAER ve YKBNK**. [İlgili sayfada sistemimizin metodolojisini ve uyarı notunu okumanızı önemle belirtmek isteriz.](#)

Önemli hatırlatma: Strateji ve Araştırma Bölümü olarak yaptığımız tüm kapsamlı analizlerimize denizyatirim.com adresi üzerinde yer alan Analiz-Araştırma Raporları sekmeleri üzerinden 7/24 geriye dönük değerlendirmemiz de dahil olmak üzere "Müşteri Girişi" yaparak ulaşabilirsiniz.

Bugünün haberleri:

Hisse senetleri

- PETKM:** Etilen-nafta makası haftalık bazda artış gösterdi / olumlu
- SELEC:** Bilanço Değerlendirmesi / olumsuz
- ENJSA:** 2Ç24 Bilanço Değerlendirmesi / nötr
- KONTR:** Bağlı ortaklığı Mçfly Robot Teknolojileri A.Ş.'nin yatırım kredisi imzalaması / sınırlı olumlu

2Ç24 Beklentileri

- TABGD:** 2Ç24 Beklentisi: Tab Gıda Sanayi bugün piyasa kapanışının ardından 2Ç24 finansal sonuçlarını açıklayacak. Beklentimiz Şirket'in 7.257 milyon TL satış geliri, 1.553 milyon TL FAVÖK ve 561 milyon TL net kar açıklaması yönünde. Piyasa beklentisi ise yer almamaktadır.

Piyasalarda bugün

Fed Başkanı Powell konuştu; risk iştahının artması, hisse senetlerinin peşi sıra yükselmesi, gelişmekte olan ülke varlıklarına da eş zamanlı şekilde fon girişlerinin hızlanması gerekiyordu. Öyle olmadı. Neden? Zira "zamanlama her şeydir" mottosundan çoğu zaman piyasa fiyatlamalarının heyecanına kapılarak uzaklaşabiliyoruz. Öte yandan şunları elbette ki kabul ediyoruz: daha zayıf finansal koşullara doğru ilerliyoruz. Bunu geri çevirmek zaten mantıklı olmaz. Ancak, bu noktada da finansal koşulların para politikasındaki değişikliklerden önce sıkılaşacağı ve/veya gevşeyeceğini unutmamak gerekiyor. O nedenle gidişatı izlemek önemli. ABD'de makro veri setinin yakından izleneceği dönemden ayrılmış değiliz. "Kötü veri-iyi piyasa" fiyatlama teması faiz indirimlerinin boyutuna dair beklentiyi artıracığı için bir süre daha spekülasyona maruz kalabilir. Bununla birlikte "kötü veri-kötü piyasa" fiyatlaması riski de tam olarak masadan kalkmış değil. Resesyon riski, kısa vadeli işlemlerde diğer her şeyden bir adım öndedir. Hep de böyle olmuştur.

Hafta başlangıcında küresel hisse senetleri %-0.16, ABD hariç sepet ise %0.14 ile trade etti. ABD'yi ayırdığımız grup, 12.günde de değer kazanımını korumayı başardı. Nasdaq, %-1 ile takip edilirken, S&P 500'deki hisselerin yarısı değer kazandı. Son derece karışık bir tabloyu konuşuyoruz. İşlem hacimlerinde ise düşük seyir-mevsimsellik etkisi paralelinde devam ediyor. Dün S&P'de 30 gün ortalamasının %30 gerisinde işlem hacmi takip edildi. Petrol tarafında Libya'dan gelen üretimi durdurma haberleri etkili oluyor. Brent, %0,77 yükselişle \$82 bölgesine yakın. Dolar endeksi zayıf ve fakat 101 sınırında. Bu sabah Asya seansı işlemleri ve vadeli endekslerdeki görüntü yatay-negatif.

Yerel varlıklardaki baskı dün de devam etti. Sürpriz değil. "Yeni hikâye arayışında" hiçbir değişiklik yok. Endeksin 11000 üzerinde işlem gördüğü günlerde de "temel analiz ile yükseliş sürecini açıklamakta zorlanıyoruz" şeklinde fikir beyan ediyorduk. Finansallar zayıf geliyor, gelmeye de devam edecek. İçerideki dedikodu mekanizması, oluşan satış baskısında sadece son 1 hafta için küçük paya sahip. Meşhur deyimle "büyük resim" üzerinden konuştuğumuzda, değişen dinamikler, ivme kaybının açıklayıcısı. Teknik bir konu var: vadeli işlemler. Yakından takip eden ve fikirlerine değer verdiğimiz meslektaşlarımız, kontrat değişimlerinin satış baskısında yadsınamayacak bir paya sahip olduğunu belirtiyor. Ayrıca, kısa hafta olması nedeniyle, takas işlemleri de ek baskı unsuru olarak beliriyor. BIST 100 endeksi, 18 Temmuz tarihinde test ettiği tarihi zirvesinden dün itibarıyla gün içerisinde en düşük noktası ile birlikte %15 geri çekilme sergilemiş oldu. 2024'teki genel eğilim, zirvelerden genellikle %10 civarındaki düzeltmelerden gelen tepki hareketleri şeklinde olmuştu. Mayıs 2023 öncesinde ise %25'leri izlemiştik. Satış baskısının kısmen uç noktalara geldiğini düşünüyoruz. XBANK'ın da güçlü duruşu bize destek veriyor. 9600-9400 aralığının artık "çok daha kuvvetli şekilde pozisyon biriktirme" noktaları olduğunu değerlendiriyoruz. 12A ileri F/K değerleri olarak BIST 100 3.57x, MSCI TR ise 4.86x'da işlem görüyor. Tepki yükselişi bekliyoruz.

Şirket haberleri

PETKM: Etilen-nafta makası haftalık bazda artış gösterdi / olumlu

Petkim tarafından paylaşılan verilere göre, etilen-nafta makası 23 Ağustos 2024 tarihi itibarıyla haftalık bazda 4,3 USD/ton (%2,0) artış ile 218,3 USD/ton seviyesinde gerçekleşti. Etilen fiyatlarında 6,5 USD/ton (%0,8) seviyesinde bir artış yaşanırken, nafta fiyatında ise 2,3 USD/tonluk (%0,4) bir artış yaşandı. Hatırlanacağı üzere, makas bir önceki hafta 188,3 USD/ton seviyesinden 214,0 USD/tona toplamda 25,8 USD/ton artış göstermişti. Etilen-nafta makasının geçen haftaki artışın ardından bu hafta artış göstermiş olmasını Petkim açısından olumlu olarak değerlendiriyoruz.

SELEC: Bilanço Değerlendirmesi / olumsuz

Enflasyon muhasebesi uygulanmış verilere göre, Selçuk Ecza, 2Ç24'te 24.993 milyon TL satış geliri, 625 milyon TL FAVÖK ve 132 milyon TL net kar açıkladı. Muhasebe değişikliği nedeniyle 2Ç24 döneminde finansallarında, parasal kazanç/kayıp kalemi altında 1.380 milyon TL'lik olumsuz etki oluştu. Enflasyon muhasebesi etkilerini içeren 2Ç24 finansallarında, satış geliri ve FAVÖK yıllık bazda azalırken, net kar kalemi ise pozitif tarafa geçti. Bir önceki çeyrekte, ilaç fiyatlarında yukarı yönlü düzenleme yapıldığı için büyüme ve marjlar güçlü seyretmişti.

Açıklanan zayıf finansal sonuçların hisse performansı üzerindeki olumsuz etkiyi derinleştireceği düşüncesindeyiz.

ENJSA: 2Ç24 Bilanço Değerlendirmesi / nötr

Enflasyon muhasebesi uygulanmış verilere göre, Enerjisa Enerji, 2Ç24 döneminde 36.900 milyon TL satış geliri, 5.397 milyon TL FAVÖK ve 17 milyon TL net kar açıkladı. Muhasebe değişikliği nedeniyle 2Ç24 döneminde finansallarında, parasal kazanç/kayıp kalemi altında 718 milyon TL'lik olumsuz etki oluştu. Enflasyon muhasebesi etkilerini içeren 2Ç24 dönemi finansallarında, satış geliri, FAVÖK ve net kar tarafında azalış yaşandı.

Enerjisa Enerji'nin, yatırımcı sunumunda yer verdiği faaliyet geliri 1Y24 dönemine göre artış gösterirken baz alınan net kar azalış göstermiştir. Ayrıca, Şirket, 2024 yıl sonu beklentilerini korumaya devam etmiştir.

Yatırımcı sunumunda yer verilen Şirket verilerin görece artışa işaret etmesine rağmen, Şirket verilerinin standart finansal sonuçlara göre farklılık göstermesi nedeniyle açıklanan finansal sonuçların kafa karışıklığı yaratabileceğini düşünüyoruz.

KONTR: Bağlı ortaklığı Mcfly Robot Teknolojileri A.Ş.'nin yatırım kredisi imzalaması / sınırlı olumlu

Kolaboratif Robot ve ileri Teknoloji'de çevresel üniteler tasarlayan, geliştiren ve üreten bağlı ortaklığı Mcfly Robot Teknolojileri A.Ş., yatırımların finansmanı amacıyla Türkiye'de faaliyet gösteren bir Banka'dan ilk 2 yılı geri ödemesiz 10 yıl vadeli 48 milyon USD tutarında yatırım kredisi sağlamıştır. İlgili kredi sözleşmesi 26.08.2024 tarihi itibarıyla imzalanmıştır.

Finansmana erişimin görece zor olduğu bu dönemde, geri ödemesiz yatırım kredisi sağlanmış olması ve yatırımın planlandığı şekilde ilerliyor olmasını sınırlı olumlu olarak değerlendiriyoruz.

KAP haberleri

Kar Payı Ödemeleri												
Hisse Kodu	Özet Bilgi	Dağıtım Tarihi	Kapanış Fiyatı	Pay Başına Kar (Brüt TL)	Pay Başına Kar (Net TL)	Teorik Fiyat	Kar Payı Verimi	XU030 Ağırlık	XU030'a Yüzdesele Etkisi	XU030'a Puansal Etkisi	XU100 Ağırlık	XU100'e Yüzdesele Etkisi
GWIND	Kar payı	27.08.2024	₺29.04	0.8093	0.7283	₺28.23	2.79%	Yok	Etkisi bulunmuyor	Etkisi bulunmuyor	Yok	Etkisi bulunmuyor
MTRKS	Kar payı	27.08.2024	₺44.62	0.498	0.448	₺44.12	1.11%	Yok	Etkisi bulunmuyor	Etkisi bulunmuyor	Yok	Etkisi bulunmuyor

Kaynak: Deniz Yatırım Strateji ve Araştırma, Rasyonet, KAP

Genel Kurullar				
1. hafta				
29 Temmuz 2024 Pazartesi	30 Temmuz 2024 Salı	31 Temmuz 2024 Çarşamba	01 Ağustos 2024 Perşembe	02 Ağustos 2024 Cuma
AYDEM / 11:00	BINHO / 11:00	IZINV / 10:00	YIGIT / 10:00	
VANGD / 11:00	TTBORG / 11:00	SKYLP / 10:30	FZLGY / 11:00	VRGYO / 14:00
2. hafta				
05 Ağustos 2024 Pazartesi	06 Ağustos 2024 Salı	07 Ağustos 2024 Çarşamba	08 Ağustos 2024 Perşembe	09 Ağustos 2024 Cuma
ATSYH / 14:00		OZYSR / 10:30	KIMMR / 14:00	USAK / 09:30
		AVOD / 14:00		AGROT / 11:30
3. hafta				
12 Ağustos 2024 Pazartesi	13 Ağustos 2024 Salı	14 Ağustos 2024 Çarşamba	15 Ağustos 2024 Perşembe	16 Ağustos 2024 Cuma
ARASE / 11:00	KONTR / 10:30	ODINE / 10:00	DIRIT / 13:00	
HUBVC / 11:00	RTALB / 11:00		BORLS / 14:00	GLYHO / 14:00
4. hafta				
19 Ağustos 2024 Pazartesi	20 Ağustos 2024 Salı	21 Ağustos 2024 Çarşamba	22 Ağustos 2024 Perşembe	23 Ağustos 2024 Cuma
DARDL / 11:00	SNPAM / 11:00	IDGYO / 10:30	NTHOL / 14:00	
AYES / 14:00	SONME / 13:30			
KUVVA / 14:00				
5. hafta				
26 Ağustos 2024 Pazartesi	27 Ağustos 2024 Salı	28 Ağustos 2024 Çarşamba	29 Ağustos 2024 Perşembe	
TUCLK / 11:00	CEMAS / 10:00	KZGYO / 11:00	GOKNR / 10:00	
	AVHOL / 14:00		GRTRK / 11:00	
	TETMT / 14:00		DERHL / 14:00	
	OYLUM / 14:30		ELITE / 14:00	
	SANKO / 15:00			

Kaynak: Deniz Yatırım Strateji ve Araştırma, KAP

KAP Haberleri	
Hisse	Haber
KONTR	Şirketimizin 1 Ocak 2024-30 Eylül 2024 tarihinde sona eren ara dönemine ilişkin finansal raporlarının 08 Kasım 2024 tarihinde Kamuyu Aydınlatma Platformunda yayınlanması planlanmaktadır.

Kaynak: Deniz Yatırım Strateji ve Araştırma, KAP

Teknik yorum

BIST 100 endeksi

Dün endeks -1.06% değişimle 9565,76 seviyesinde kapattı. İşlem hacmi yüksek seviyede gerçekleşti. Gün boyu volatil ama satış baskısı hissedilen endeks 9750 direnç seviyesini test etse de bu seviyeden gelen satışla bir kez daha günü düşüşle tamamladı. Kısa vadeli işlem bandını 9450 – 9750 olarak takip ediyoruz. 5 g Ort. 9808.46 22 g. Ort. 10114.25 seviyesindedir. Destek olarak 9300 ve 9450, direnç olarak 9600 ve 9750 takip ediyoruz. Bu sabah karışık açılış ve sonrasında 9450 – 9750 arasında işlem aktivitesi bekliyoruz.



VIOP- X30Y vade teknik analiz

Dün vadeli endeks günü -2.80% değişimle 10670.00 seviyesinde kapattı . İşlem hacmi yüksek seviyede gerçekleşti. Vadeli endeks gün boyu devam eden satış baskısıyla 10730 ana destek seviyesi altında kapanış gerçekleştirdi.10730 üstünde kalıcı olmadıkça satış baskısının devamı beklenebilir. 5g. Ort. 10965,30 22 g Ort. 11323,52 seviyesindedir. Destek olarak 10500 ve 10600, direnç olarak ise 10730 ve 10800 takip ediyoruz. Bu sabah pozitif açılış ve sonrasında 10550 – 10900 arasında işlem aktivitesi bekliyoruz.

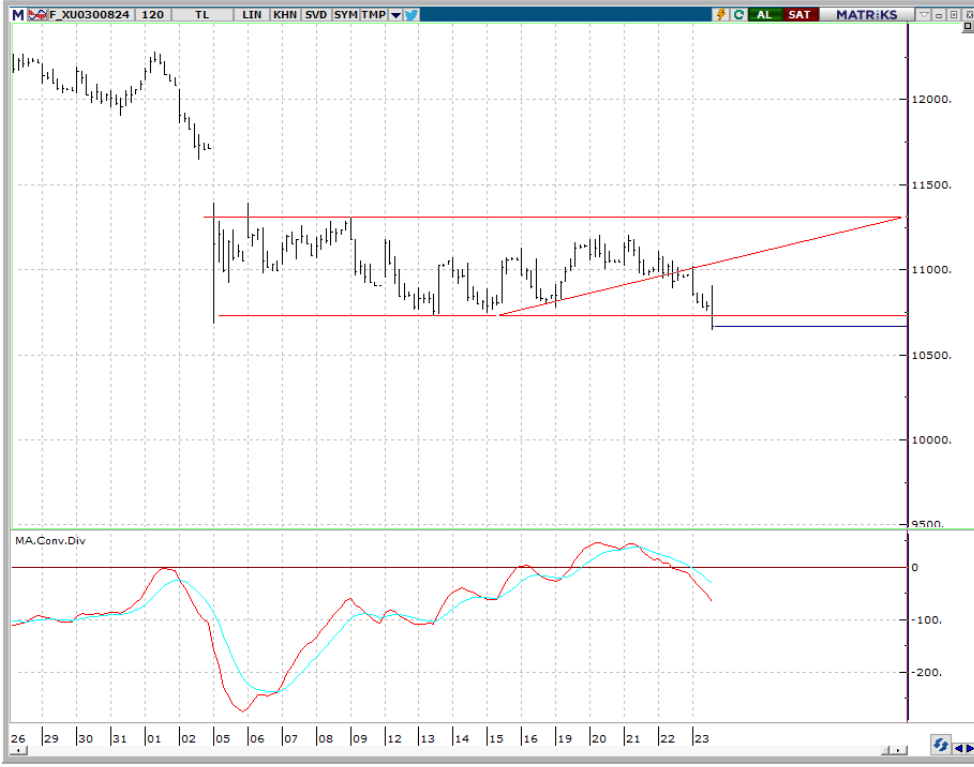

BIST 100 endeks ağırlıkları ve puan katkıları

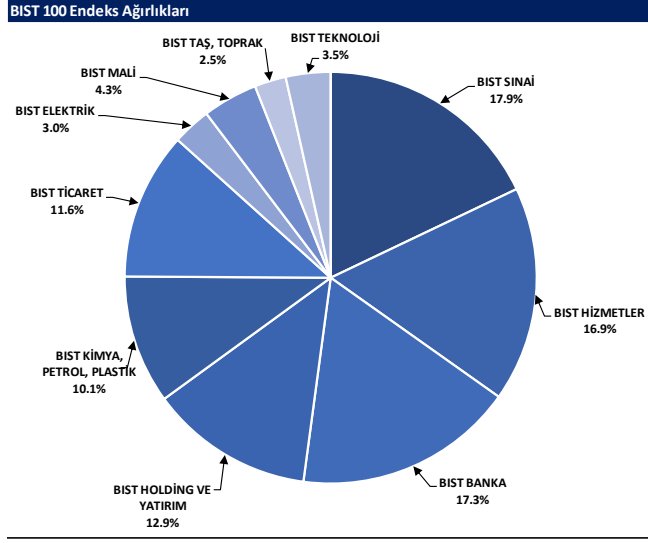

Kaynak: Deniz Yatırım Strateji ve Araştırma Bölümü hesaplamaları, Rasyonet

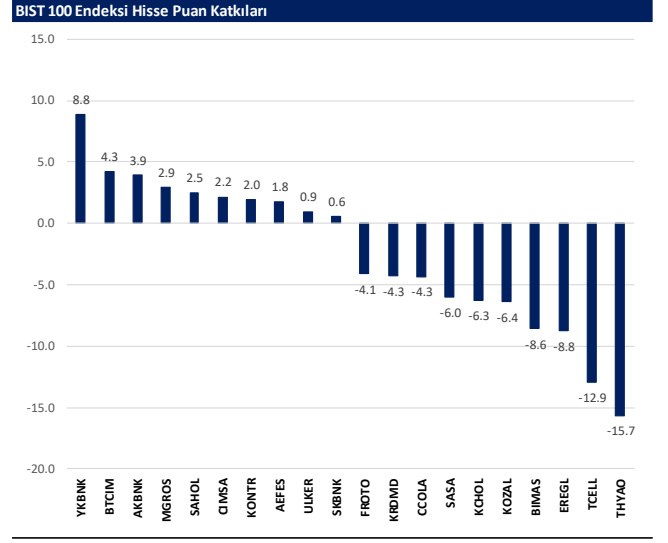

Kaynak: Deniz Yatırım Strateji ve Araştırma Bölümü hesaplamaları, Rasyonet

BIST endekslerine ait performanslar

BIST Endeksleri	Endeks Açıklaması	26.08.2024	23.08.2024	Günlük değişim	29.12.2023	Yıl başlangıcından değişim
XU100	BIST 100	9566	9688	-1.1%	7470	28%
XU30	BIST 30	10514	10638	-1.2%	8021	31%
XU50	BIST 50	8483	8573	-0.7%	6572	29%
XBANK	BIST BANKA	13229	13328	0.7%	8717	56%
XUTUM	BIST TUM	10951	11091	-1.3%	8577	28%
XUMAL	BIST MALI	10779	10821	-0.4%	7888	37%
XG30S	BIST 30 AĞIRLIK SINIRLAMALI 10	10755	10881	-1.2%	8193	31%
X100S	BIST 100 AĞIRLIK SINIRLAMALI 10	9568	9670	-1.1%	7472	28%
XBANA	BIST ANA	28121	28748	-2.2%	23113	22%
XBISM	BIST BİLİŞİM	5131	5254	-2.3%	3706	38%
XELKT	BIST ELEKTRİK	494	452	-1.6%	452	9%
XFIND	BIST FIN. KIR. FAKTORİNG	3432	3540	-3.1%	3198	7%
XGIDA	BIST GIDA, İÇECEK	12206	12307	-0.8%	8837	38%
XGMYO	BIST GAYRİMENKUL Y.O.	2874	2928	-1.9%	2449	17%
XHARZ	BIST HALKA ARZ	85699	87469	-2.0%	79702	8%
XHOLD	BIST HOLDİNG VE YATIRIM	8586	8666	-0.9%	6642	29%
XILTM	BIST İLETİŞİM	2321	2384	-2.7%	1391	67%
XINSA	BIST İNŞAAT	10120	10341	-2.1%	8943	13%
XKAGT	BIST ORMAN, KAĞIT, BASIM	5526	5631	-1.9%	5267	5%
XKMYA	BIST KİMYA, PETROL, PLASTİK	11998	12188	-1.6%	11439	5%
XKOBI	BIST KOBI SANAYİ	25140	25408	-1.1%	22204	13%
XKURY	BIST KURUMSAL YÖNETİM	7964	8013	-0.6%	6264	27%
XKMDN	BIST MADENCİLİK	7561	7952	-4.9%	5363	41%
XKMANA	BIST METAL ANA	15290	15864	-3.6%	14826	3%
XKMEY	BIST METAL EŞYA, MAKİNA	19336	20401	-2.3%	18075	7%
XKADA	BIST ADANA	67428	69791	-3.4%	66137	2%
XKANK	BIST ANKARA	16283	16471	-1.1%	12998	25%
XKANT	BIST ANTALYA	9878	10199	-3.2%	11026	-10%
XSBAL	BIST BALIKESİR	9683	9872	-1.9%	8036	20%
XSBUR	BIST BURSA	16445	16950	-3.0%	14349	15%
XSDNZ	BIST DENİZLİ	8342	8410	-0.8%	6224	34%
XSGRT	BIST SİĞORTA	48764	49078	-0.6%	33697	45%
XSIST	BIST İSTANBUL	12230	12421	-1.5%	9479	29%
XSIZM	BIST İZMİR	16293	16607	-1.9%	13131	24%
XSKAY	BIST KAYSERİ	29189	30540	-4.4%	28581	2%
XSKOC	BIST KOCAELİ	25115	25371	-1.0%	23577	7%
XSKON	BIST KONYA	8634	8833	-2.3%	7870	10%
XSPOR	BIST SPOR	4278	4230	1.1%	3668	17%
XSTKR	BIST TEKİRDAĞ	38310	39629	-3.3%	39257	-2%
XTAST	BIST TAŞ, TOPRAK	12902	12766	1.1%	10958	18%
XTCRT	BIST TİCARET	25396	25640	-1.0%	16660	52%
XTEKS	BIST TEKSTİL, DERİ	3559	3677	-3.2%	2994	19%
XTM2S	BIST TEMETTÜ 2S	13485	13588	-0.8%	9394	44%
XTMTU	BIST TEMETTÜ	10172	10261	-0.9%	7491	36%
XTRZM	BIST TURİZM	1262	1303	-3.2%	997	27%
XTUMY	BIST TUM-100	32611	33251	-1.9%	25772	27%
XUHZ	BIST HİZMETLER	9349	9500	-1.6%	6839	37%
XULAS	BIST ULAŞTIRMA	33087	33743	-1.9%	24695	34%
XUSIN	BIST SINAI	12932	13174	-1.8%	11532	12%
XUSRD	BIST SÜRDÜRÜLEBİLİRLİK	13113	13245	-1.0%	9694	35%
XUTEK	BIST TEKNOLOJİ	12616	12851	-1.8%	9541	32%
XYLDZ	BIST YILDIZ	10268	10395	-1.2%	8042	28%
XYORT	BIST MENKUL KIY.M.Y.O.	3430	3480	-1.4%	3385	1%
XYU10	BIST 100-30	16965	17100	-0.8%	14042	21%
X10XB	BIST BANKA DIŞI LİKİT 10	11283	11466	-1.6%	9883	14%
XAKUR	BIST ARACI KURUMLAR	39325	40005	-1.7%	36746	7%
XLBNK	BIST LİKİT BANKA	12112	12016	0.8%	7700	57%
XTKJS	BIST TEKNOLOJİ AĞIRLIK SINIRLAMALI	19697	20121	-2.1%	14089	40%

Kaynak: Deniz Yatırım Strateji ve Araştırma, Rasyonet

Seçilmiş BIST Endekslerine Ait Günlük Performanslar

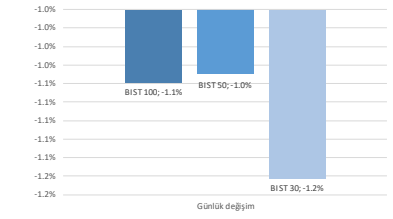

Kaynak: Deniz Yatırım Strateji ve Araştırma Bölümü hesaplamaları, Rasyonet

Seçilmiş BIST Endekslerine Ait Günlük Performanslar

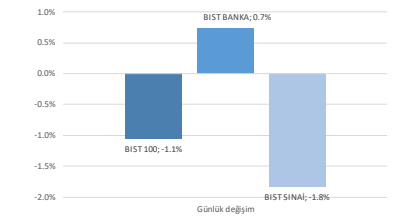

Kaynak: Deniz Yatırım Strateji ve Araştırma Bölümü hesaplamaları, Rasyonet

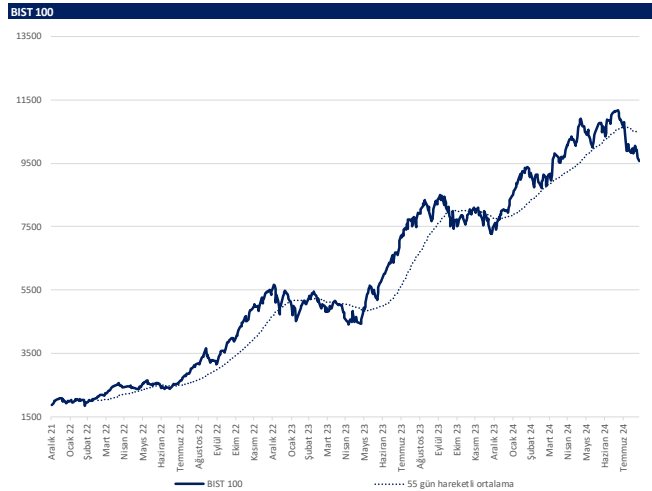

Kaynak: Deniz Yatırım Strateji ve Araştırma, Rasyonet

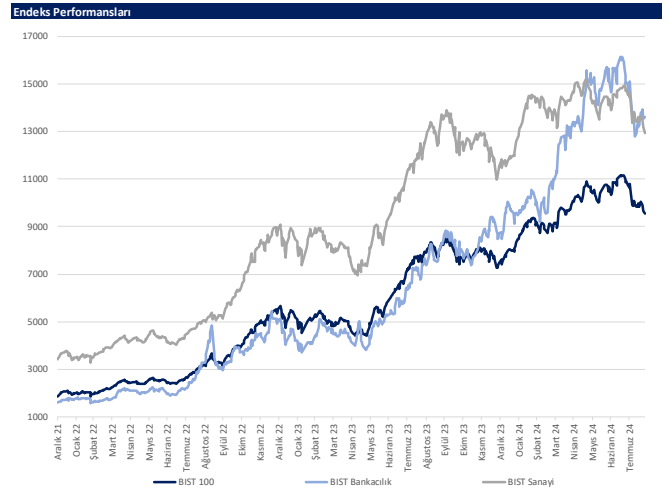

Kaynak: Deniz Yatırım Strateji ve Araştırma, Rasyonet

Günlük bazda seçilmiş indikatörler puanlama sistemi



DENİZ YATIRIM STRATEJİ & ARAŞTIRMA | BIST 100 ENDEKSİ GÜNLÜK BAZDA SEÇİLMİŞ İNDİKATÖRLER PUANLAMA SİSTEMİ

Hisse senedi	Son kapanış	Önceki gün kapanış	Değişim	İşlem Hacmi (mn.)	RSI	MACD	İşlem Hacmi > 3 gün ort.	RSI > 5 gün ort.	RSI < 70.0	RSI > 30.0	MACD > 5 gün ort.	MACD > 0	Son Kapanış > 3 gün ort.	Önceki Puan	Puan
CMSA	34.90	33.50	4.18%	896.46	59.52	0.06	✓	✓	✓	✓	✓	✓	✓	100.0	100.0
BTCM	220.50	205.00	7.56%	955.34	72.57	11.60	✓	✓	✓	✓	✓	✓	✓	91.0	91.0
ICOYO	15.33	15.10	1.52%	49.39	44.16	0.38	✓	✓	✓	✓	✓	✓	✓	87.5	87.5
KCAER	42.64	42.28	0.85%	212.90	40.32	1.50	✓	✓	✓	✓	✓	✓	✓	87.5	87.5
YKBNK	30.84	30.10	2.46%	3,829.84	54.37	0.20	✓	✓	✓	✓	✓	✓	✓	87.5	87.5
KONTR	49.00	47.20	3.81%	1,922.42	44.56	1.63	✓	✓	✓	✓	✓	✓	✓	75.0	75.0
YEDİT	183.00	179.00	2.23%	518.95	43.75	4.78	✓	✓	✓	✓	✓	✓	✓	75.0	75.0
ARYZ	35.32	34.78	1.55%	100.41	42.63	0.77	✓	✓	✓	✓	✓	✓	✓	66.0	66.0
SKBNK	4.26	4.13	3.15%	382.34	56.55	0.03	x	x	✓	✓	✓	✓	✓	66.0	66.0
GOLTS	442.75	435.00	1.78%	394.50	43.90	13.05	x	x	✓	✓	✓	✓	✓	62.5	62.5
VAKBN	19.53	19.55	-0.10%	543.82	44.25	0.53	✓	✓	✓	✓	✓	✓	✓	62.5	62.5
ENERY	192.80	190.70	1.10%	83.54	51.13	1.68	✓	x	✓	✓	✓	✓	✓	53.5	53.5
HAİKB	15.93	16.06	-0.81%	637.38	40.88	0.42	✓	✓	✓	✓	✓	✓	✓	53.5	53.5
İSCTR	13.11	13.12	-0.08%	5,020.84	35.68	0.59	✓	✓	✓	✓	✓	✓	✓	50.0	50.0
KAYCE	23.90	26.36	-9.33%	178.69	38.87	0.36	✓	x	✓	✓	✓	✓	✓	53.5	53.5
LMWDC	23.38	23.50	-0.51%	166.38	41.31	0.00	✓	x	✓	✓	✓	✓	✓	53.5	53.5
SİSE	41.94	42.30	-0.85%	875.67	33.22	1.36	✓	x	✓	✓	✓	✓	✓	53.5	53.5
TKFN	52.00	54.30	-4.24%	220.67	44.40	0.46	✓	x	✓	✓	✓	✓	✓	53.5	53.5
TURAS	8.20	8.06	1.89%	287.15	47.16	0.03	✓	✓	✓	✓	✓	✓	✓	50.0	50.0
PEKYG	5.00	5.01	-0.20%	304.97	28.22	0.42	✓	✓	✓	✓	✓	✓	✓	45.5	45.5
TTRAK	690.00	702.00	-1.71%	197.94	21.67	31.01	✓	x	✓	✓	✓	✓	✓	45.5	45.5
AKFYE	21.60	21.54	0.28%	104.10	33.14	0.77	✓	x	✓	✓	✓	✓	✓	41.0	41.0
ALFAS	57.05	58.40	-2.31%	125.73	30.35	2.18	✓	x	✓	✓	✓	✓	✓	41.0	41.0
BİMAS	539.50	546.00	-1.19%	1,515.20	40.03	5.96	✓	x	✓	✓	✓	✓	✓	41.0	41.0
BİNHÖ	373.00	387.00	-3.62%	228.21	35.75	8.31	✓	x	✓	✓	✓	✓	✓	41.0	41.0
CANTE	1.63	1.69	-3.55%	162.34	30.87	0.06	✓	x	✓	✓	✓	✓	✓	41.0	41.0
ÇWENE	206.00	211.40	-2.55%	355.08	43.41	2.86	✓	x	✓	✓	✓	✓	✓	41.0	41.0
ENUSA	59.10	60.00	-1.50%	169.46	32.93	1.42	✓	x	✓	✓	✓	✓	✓	41.0	41.0
EUPWR	86.50	88.30	-2.04%	186.79	37.31	2.88	✓	x	✓	✓	✓	✓	✓	41.0	41.0
GARAN	108.80	109.00	-0.18%	2,432.58	39.82	2.52	✓	x	✓	✓	✓	✓	✓	41.0	41.0
İSERN	36.68	37.06	-1.03%	124.60	42.55	0.37	✓	x	✓	✓	✓	✓	✓	41.0	41.0
İZENR	20.90	21.24	-1.62%	57.70	38.38	0.44	✓	x	✓	✓	✓	✓	✓	41.0	41.0
KOZAL	26.36	28.26	-6.72%	3,656.38	59.30	1.10	x	x	✓	✓	✓	✓	✓	41.0	41.0
MGROS	483.75	475.00	1.84%	475.15	35.31	12.91	x	x	✓	✓	✓	✓	✓	41.0	41.0
MATK	48.10	48.70	-1.23%	912.45	33.23	2.55	x	x	✓	✓	✓	✓	✓	41.0	41.0
OYAKC	66.30	66.50	-1.80%	360.81	36.12	1.39	✓	x	✓	✓	✓	✓	✓	41.0	41.0
PETRM	23.54	24.12	-2.40%	1,609.84	53.98	0.16	✓	x	✓	✓	✓	✓	✓	41.0	41.0
POSLU	208.60	211.80	-1.51%	1,322.26	34.96	4.51	✓	x	✓	✓	✓	✓	✓	41.0	41.0
REDR	32.24	32.56	-0.98%	497.36	40.04	0.72	✓	x	✓	✓	✓	✓	✓	41.0	41.0
SAHOL	87.95	87.30	0.74%	2,065.93	36.62	2.65	✓	x	✓	✓	✓	✓	✓	41.0	41.0
SDTR	243.00	252.00	-3.57%	169.26	34.69	5.67	✓	x	✓	✓	✓	✓	✓	41.0	41.0
TAVHL	234.60	235.50	-0.38%	288.98	35.38	6.23	✓	x	✓	✓	✓	✓	✓	41.0	41.0
TUPŞS	161.00	161.00	0.00%	3,290.43	45.70	0.74	✓	x	✓	✓	✓	✓	✓	41.0	41.0
ULKER	147.80	146.00	1.23%	561.45	37.06	4.85	✓	x	✓	✓	✓	✓	✓	41.0	41.0
SMRTG	43.30	43.16	0.32%	344.81	40.83	1.60	x	x	✓	✓	✓	✓	✓	37.5	37.5
TSKB	11.46	11.32	1.24%	161.21	46.61	0.18	x	x	✓	✓	✓	✓	✓	37.5	37.5
AKSA	8.52	8.90	-4.27%	183.80	23.98	0.47	✓	x	✓	✓	✓	✓	✓	33.0	33.0
ASTOR	71.10	72.20	-1.52%	803.20	24.52	4.93	✓	x	✓	✓	✓	✓	✓	33.0	33.0
BİBA	14.71	15.41	-4.54%	133.91	26.23	0.58	✓	x	✓	✓	✓	✓	✓	33.0	33.0
BREN	689.00	714.00	-3.50%	61.10	26.96	30.76	✓	x	✓	✓	✓	✓	✓	33.0	33.0
EĞEEN	9,900.00	10,127.50	-2.25%	216.68	28.30	575.62	✓	x	✓	✓	✓	✓	✓	33.0	33.0
KROMD	22.86	24.56	-6.92%	1,556.99	28.63	1.50	✓	x	✓	✓	✓	✓	✓	33.0	33.0
MAVI	99.60	101.80	-2.16%	257.96	29.93	3.34	✓	x	✓	✓	✓	✓	✓	33.0	33.0
OTAKR	475.00	487.75	-2.61%	161.81	23.76	27.93	✓	x	✓	✓	✓	✓	✓	33.0	33.0
SİSA	4.56	4.72	-3.39%	1,870.92	28.72	0.20	✓	x	✓	✓	✓	✓	✓	33.0	33.0
TABGD	158.90	164.00	-3.11%	178.80	29.19	6.06	✓	x	✓	✓	✓	✓	✓	33.0	33.0
VESBE	17.30	17.97	-3.73%	72.97	27.42	0.70	✓	x	✓	✓	✓	✓	✓	33.0	33.0
ZOREN	4.50	4.62	-2.60%	444.18	29.24	0.21	✓	x	✓	✓	✓	✓	✓	33.0	33.0
AKBNK	58.50	58.10	0.69%	3,081.30	46.20	1.17	x	x	✓	✓	✓	✓	✓	28.5	28.5
AKSEN	37.56	38.12	-1.47%	224.20	41.47	1.11	x	x	✓	✓	✓	✓	✓	28.5	28.5
DODS	222.60	223.60	-2.28%	214.74	36.15	5.80	✓	x	✓	✓	✓	✓	✓	28.5	28.5
EKOYO	11.43	11.66	-1.97%	1,934.74	51.93	0.17	x	x	✓	✓	✓	✓	✓	28.5	28.5
ENKAI	45.80	47.04	-2.64%	672.71	51.76	0.77	x	x	✓	✓	✓	✓	✓	28.5	28.5
FROTO	887.00	905.00	-1.99%	668.02	36.66	27.34	✓	x	✓	✓	✓	✓	✓	28.5	28.5
GLBRF	163.10	166.30	-1.92%	893.71	49.19	2.75	x	x	✓	✓	✓	✓	✓	28.5	28.5
KCHOL	182.10	185.20	-1.67%	2,682.60	33.72	8.28	✓	x	✓	✓	✓	✓	✓	28.5	28.5
KUSSR	43.26	43.22	0.09%	1,653.97	41.03	1.07	✓	x	✓	✓	✓	✓	✓	28.5	28.5
KOZAA	64.20	66.50	-3.46%	1,002.08	48.17	2.28	x	x	✓	✓	✓	✓	✓	28.5	28.5
TOASO	232.30	240.00	-3.21%	581.66	32.26	12.28	x	x	✓	✓	✓	✓	✓	28.5	28.5
TURSG	12.55	12.61	-0.48%	88.20	33.03	0.66	x	x	✓	✓	✓	✓	✓	28.5	28.5
BRSAN	352.75	368.25	-4.21%	205.52	29.66	19.22	x	x	✓	✓	✓	✓	✓	20.5	20.5
ABES	229.80	227.20	1.14%	655.68	35.65	6.29	x	x	✓	✓	✓	✓	✓	16.0	16.0
AGROT	15.67	16.15	-2.97%	426.54	40.59	0.59	x	x	✓	✓	✓	✓	✓	16.0	16.0
AKFYF	2.13	2.14	-0.47%	58.25	41.58	0.05	x	x	✓	✓	✓	✓	✓	16.0	16.0
ALARAK	95.10	95.35	-0.26%	354.80	32.58	2.14	x	x	✓	✓	✓	✓	✓	16.0	16.0
ARCLK	139.90	142.50	-1.82%	296.14	32.82	6.25	x	x	✓	✓	✓	✓	✓	16.0	16.0
ASELS	54.50	55.10	-1.09%	1,516.65	34.81	1.42	x	x	✓	✓	✓	✓	✓	16.0	16.0
DODOL	14.89	15.14	-1.65%	325.76	37.64	0.27	x	x	✓	✓	✓	✓	✓	16.0	16.0
ECLIC	49.24	50.65	-2.78%	194.39	39.41	0.83	x	x	✓	✓	✓	✓	✓	16.0	16.0
ECZYT	194.80	198.90	-2.06%	57.05	34.33	6.44	x	x	✓	✓	✓	✓	✓	16.0	16.0
EREGL	46.80	48.24	-2.99%	4,005.19	32.99	1.50	x	x	✓	✓	✓	✓	✓	16.0	16.0
EUREN	14.18	14.59	-2.81%	68.29	42.32	0.17	x	x	✓	✓	✓	✓	✓	16.0	16.0
GESAN	42.52	43.90	-3.14%	149.81	33.25	1.53	x	x	✓	✓	✓	✓	✓	16.0	16.0
HETS	11.16	11.33	-1.50%	234.33	35.79	0.30	x	x	✓	✓	✓	✓	✓	16.0	16.0
KTEVL	43.30	44.90	-3.56%	286.41	41.19	0.53	x	x	✓	✓	✓	✓	✓	16.0	16.0
OBAMS	33.94	34.64	-2.02%	134.23	37.19	0.58	x	x	✓	✓	✓	✓	✓	16.0	16.0
ODAS	7.32	7.55	-3.05%	231.42	36.06	0.20	x	x	✓	✓	✓	✓	✓	16.0	16.0
OLAGR	2.90	2.98	-2.68%	41.14	32.74	0.08	x	x	✓	✓	✓	✓	✓	16.0	16.0
TCELL	91.00	94.00	-3.19%	2,022.44	30.36	2.44	x	x	✓	✓	✓	✓	✓	16.0	16.0
THAO	282.75	295.00	-2.12%	6,463.60	42.56	2.05	x	x	✓	✓	✓	✓	✓	16.0	16.0
TKNSA	28.40	29.58	-3.99%	105.20	40.05	0.52	x	x	✓						

Son 90 güne ait dip-zirve analizi



DENİZ YATIRIM STRATEJİ & ARAŞTIRMA | BIST 100 ENDEKSİ DİP-ZİRVE ANALİZİ

Hisse	Son kapanış	Önceki kapanış	Değişim %	Son 90 gün zirvesi	Son 90 gün dip	Zirveye uzaklık	Dibe uzaklık	Zirveyi geçti mi?
AEFES	229.80	227.20	1.1%	301.75	156.91	31%	32%	x
AGHOL	317.25	318.00	-0.2%	466.50	285.31	47%	10%	x
AGROT	15.67	16.15	-3.0%	35.00	13.61	123%	13%	x
AKBNK	58.50	58.10	0.7%	69.80	52.95	19%	9%	x
AKFGY	2.13	2.14	-0.5%	2.58	2.07	21%	3%	x
AKFYE	21.60	21.54	0.3%	29.00	21.54	34%	0%	x
AKSA	8.52	8.90	-4.3%	12.38	8.30	45%	3%	x
AKSEN	37.56	38.12	-1.5%	48.14	35.37	28%	6%	x
ALARK	95.10	95.35	-0.3%	142.83	95.10	50%	-	x
ALFAS	57.05	58.40	-2.3%	99.33	57.05	74%	-	x
ARCLK	139.90	142.50	-1.8%	195.00	139.90	39%	-	x
ARDYZ	35.32	34.78	1.6%	50.22	34.78	42%	2%	x
ASELS	54.50	55.10	-1.1%	65.00	54.50	19%	-	x
ASTOR	71.10	72.20	-1.5%	109.00	71.10	53%	-	x
BERA	14.71	15.41	-4.5%	20.98	14.71	43%	-	x
BFREN	689.00	714.00	-3.5%	1061.00	689.00	54%	-	x
BIMAS	539.50	546.00	-1.2%	625.50	366.49	16%	32%	x
BINHO	373.00	387.00	-3.6%	546.00	364.25	46%	2%	x
BRSAN	352.75	368.25	-4.2%	620.00	352.75	76%	-	x
BRYAT	1718.00	1765.00	-2.7%	3659.51	1718.00	113%	-	x
BTCIM	220.50	205.00	7.6%	220.50	129.80	-	41%	✓
CANTE	1.63	1.69	-3.6%	2.72	1.63	67%	-	x
CCOLA	58.55	60.25	-2.8%	81.59	58.55	39%	-	x
CIMSA	34.90	33.50	4.2%	36.74	29.34	5%	16%	x
CWENE	206.00	211.40	-2.6%	306.00	196.70	49%	5%	x
DOAS	227.60	232.90	-2.3%	357.68	225.00	57%	1%	x
DOHOL	14.89	15.14	-1.7%	17.32	13.17	16%	12%	x
ECILC	49.24	50.65	-2.8%	59.48	48.31	21%	2%	x
ECZYT	194.80	198.90	-2.1%	264.76	194.80	36%	-	x
EGEN	9900.00	10127.50	-2.2%	17367.44	9900.00	75%	-	x
EKGYO	11.43	11.66	-2.0%	12.40	8.53	8%	25%	x
ENERY	192.80	190.70	1.1%	198.50	163.70	3%	15%	x
ENJSA	59.10	60.00	-1.5%	71.15	56.40	20%	5%	x
ENKAI	45.80	47.04	-2.6%	48.70	33.42	6%	27%	x
EREGL	46.80	48.24	-3.0%	59.40	40.12	27%	14%	x
EUPWR	86.50	88.30	-2.0%	159.00	86.45	84%	0%	x
EUREN	14.18	14.59	-2.8%	16.20	13.53	14%	5%	x
FROTO	887.00	905.00	-2.0%	1222.00	863.00	38%	3%	x
GARAN	108.80	109.00	-0.2%	132.90	70.60	22%	35%	x
GESAN	42.52	43.90	-3.1%	79.40	42.52	87%	-	x
GOLTS	442.75	435.00	1.8%	603.00	420.00	36%	5%	x
GURB	163.10	166.30	-1.9%	175.20	132.00	7%	19%	x
HALKB	15.93	16.06	-0.8%	19.82	14.18	24%	11%	x
HEKTS	11.16	11.33	-1.5%	16.25	11.16	46%	-	x
ISCTR	13.11	13.12	-0.1%	17.62	12.16	34%	7%	x
ISGYO	15.33	15.10	1.5%	18.14	14.58	18%	5%	x
ISMEN	36.68	37.06	-1.0%	43.00	31.51	17%	14%	x
IZENR	20.90	21.24	-1.6%	28.22	20.90	35%	-	x
KAYSE	23.90	26.36	-9.3%	34.80	23.18	46%	3%	x
KCAER	42.64	42.28	0.9%	63.11	41.50	48%	3%	x
KCHOL	182.10	185.20	-1.7%	263.75	181.40	45%	0%	x
KLSE	42.36	43.32	-2.2%	62.64	40.66	48%	4%	x
KONTR	49.00	47.20	3.8%	83.26	47.06	70%	4%	x
KONYA	6342.50	6442.50	-1.6%	12072.50	6342.50	90%	-	x
KOZAA	64.20	66.50	-3.5%	74.00	47.18	15%	27%	x
KOZAL	26.36	28.26	-6.7%	28.68	19.95	9%	24%	x
KRDMD	22.86	24.56	-6.9%	32.90	22.86	44%	-	x
KTLEV	43.30	44.90	-3.6%	192.50	38.30	345%	12%	x
LMKDC	23.38	23.50	-0.5%	28.68	19.50	23%	17%	x
MAVI	99.60	101.80	-2.2%	136.20	78.09	37%	22%	x
MGRS	483.75	475.00	1.8%	581.50	405.64	20%	16%	x
MIATK	48.10	48.70	-1.2%	67.10	47.40	40%	1%	x
OBAMS	33.94	34.64	-2.0%	49.48	33.94	46%	-	x
ODAS	7.32	7.55	-3.0%	10.02	7.32	37%	-	x
OTKAR	475.00	487.75	-2.6%	659.00	475.00	39%	-	x
OYAKC	65.30	66.50	-1.8%	79.25	55.95	21%	14%	x
PEKGY	5.00	5.01	-0.2%	11.75	5.00	135%	-	x
PETKM	23.54	24.12	-2.4%	25.98	19.50	10%	17%	x
PGSUS	208.60	211.80	-1.5%	257.00	171.45	23%	18%	x
QUAGR	2.90	2.98	-2.7%	4.71	2.90	62%	-	x
REEDR	32.24	32.56	-1.0%	49.78	32.24	54%	-	x
SAHOL	87.95	87.30	0.7%	109.70	80.84	25%	8%	x
SASA	4.56	4.72	-3.4%	6.18	4.56	35%	-	x
SDTTR	243.00	252.00	-3.6%	353.72	241.00	46%	1%	x
SISE	41.94	42.30	-0.9%	54.50	41.94	30%	-	x
SKBNK	4.26	4.13	3.1%	4.60	3.59	8%	16%	x
SMRTG	43.30	43.16	0.3%	61.40	42.38	42%	2%	x
SOKM	53.10	53.20	-0.2%	67.01	53.10	26%	-	x
TABGD	158.90	164.00	-3.1%	208.98	131.41	32%	17%	x
TAVHL	234.60	235.50	-0.4%	290.75	193.30	24%	18%	x
TECELL	91.00	94.00	-3.2%	114.80	73.25	26%	20%	x
THYAO	288.75	295.00	-2.1%	330.00	277.00	14%	4%	x
TKFEN	52.00	54.30	-4.2%	59.40	39.08	14%	25%	x
TKNSA	28.40	29.58	-4.0%	44.16	28.40	55%	-	x
TMSN	108.60	108.70	-0.1%	191.40	108.60	76%	-	x
TOASO	232.30	240.00	-3.2%	350.50	230.50	51%	1%	x
TSKB	11.46	11.32	1.2%	13.12	9.30	14%	19%	x
TTKOM	47.48	47.46	0.0%	54.30	35.60	14%	25%	x
TRAK	690.00	702.00	-1.7%	1063.00	690.00	54%	-	x
TUKAS	8.20	8.08	1.5%	9.60	6.99	17%	15%	x
TUPRS	161.00	161.00	0.0%	204.00	153.70	27%	5%	x
TURSG	12.55	12.61	-0.5%	18.84	12.35	50%	2%	x
ULKER	147.80	146.00	1.2%	187.30	109.30	27%	26%	x
VAKBN	19.53	19.55	-0.1%	25.20	15.77	25%	19%	x
VESBE	17.30	17.97	-3.7%	23.36	17.30	35%	-	x
VESTL	65.55	67.70	-3.2%	103.00	65.55	57%	-	x
YEOTK	183.00	179.00	2.2%	236.30	168.00	29%	8%	x
YKBNK	30.84	30.10	2.5%	37.96	27.20	23%	12%	x
YILGD	11.65	11.74	-0.8%	14.58	11.32	25%	3%	x
ZOREN	4.50	4.62	-2.6%	6.75	4.50	50%	-	x

Kaynak: Deniz Yatırım Strateji ve Araştırma Bölümü hesaplamaları, Rasyonel

Seçilmiş rasyolar



DENİZ YATIRIM STRATEJİ & ARAŞTIRMA | BIST 100 HIZLI BAKIŞ

Hisse kodu	Şirket ismi	Sektör	F/K	FD/FAVÖK	FD/SATIŞLAR	Özkaynak karlılığı	Piyasa değeri (milyar TL)	Halka açıklık oranı	BIST 100 payı
AEPF	Anadolu Efes Biraoluk	BIRAÇILIK VE MESRUBAT	5.29	4.87	0.80	42%	136.1	32%	1.7%
AGHOL	Ag Anadolu Grubu Holding	HOLDING	4.10	2.66	0.22	34%	77.3	34%	1.0%
AGROT	Agrotech Yüksek Teknoloji Ve Yatırım	TEKNOLOJİ	12.20	64.44	9.47		18.8	25%	0.2%
AKBNK	Akbank	BANKACILIK	5.11			30%	304.2	52%	3.8%
AKGY	Akfem G.M.Y.Ö.	GAYRİMENKUL YATIRIM ORT.	11.29	9.09	8.05	-1%	8.3	45%	0.1%
AKYE	Akfem Yenilenebilir Enerji	ELEKTRİK	3.74	9.38	6.17	45%	21.9	31%	0.3%
AKSA	Aksa	ENDÜSTRİYEL TEKSTİL	12.29	6.92	1.24	19%	33.1	37%	0.4%
AKSEN	Aksa Enerji	ELEKTRİK	8.46	8.44	1.95	20%	46.1	21%	0.6%
ALARK	Alarko Holding	İNŞAAT, TAHHÜT	7.38		4.45	18%	41.4	37%	0.5%
ALFAS	Alfa Solar Enerji	ELEKTRİK	40.57	18.58	2.49	25%	21.0	20%	0.3%
ARCLK	Arçelik	DAYANIKLI TÜKETİM	14.43	7.65	0.50	12%	94.5	15%	1.2%
ARDYZ	Ard Grup Bilgi Teknolojileri	TEKNOLOJİ	10.34	5.40	4.22	45%	6.0	75%	0.1%
ASELS	Aселan	İLETİŞİM CİHAZLARI	23.11	14.47	3.14	16%	248.5	26%	3.1%
ASTOR	Astor Enerji	ELEKTRİK	11.24	8.10	2.76	52%	71.0	28%	0.9%
BERA	Bera Holding	HOLDING	2.83	3.90	0.63	30%	10.0	64%	0.1%
BFREN	Bosch Fren Sistemleri	OTOMOTİV PARÇASI	340.12	14.36	-44%		21.1	15%	0.3%
BIMAS	Bim Birleşik Mağazalar	PERAKENDE	16.00	20.00	0.88	42%	327.6	60%	4.1%
BINHO	1000 Yatırımlar Holding	HOLDING	5.69		4.09		17.5	20%	0.2%
BRSAN	Borusan Boru Sanayi	DEMİR, ÇELİK TEMEL	22.68	14.27	1.11	9%	50.0	34%	0.6%
BRYAT	Borusan Yat. Paz.	HOLDING	26.83		451.80	8%	48.3	13%	0.6%
BTICIM	Batı Çimento	ÇİMENTO	22.97	23.77	3.54	29%	39.7	42%	0.5%
CANTE	Çan2 Termik	ELEKTRİK		5.47	1.92	-3%	11.4	51%	0.1%
COLLA	Coca Cola İçecek	BIRAÇILIK VE MESRUBAT	6.28	8.18	1.49	64%	163.8	25%	2.0%
CIMSAA	Çimsa	ÇİMENTO	10.44	8.84	1.54	19%	33.0	45%	0.4%
CWENE	Cw Enerji Mühendislik	ELEKTRİK	99.33	10.58	2.17	6%	25.5	24%	0.3%
DOAS	Doğan Otomotiv	OTOMOTİV	2.52	1.82	0.28	63%	50.1	34%	0.6%
DOHOL	Doğan Holding	HOLDING	15.97	2.68	0.50	6%	39.0	36%	0.5%
ECLC	Eczaçbaşı İlaç	SAĞLIK	9.70	31.18	4.85	13%	33.7	19%	0.4%
EZYT	Eczaçbaşı Yatırım	HOLDING	15.98			10%	20.5	22%	0.3%
EGEEN	Ege Endüstri	OTOMOTİV PARÇASI	35.26	29.76	7.03	28%	31.2	34%	0.4%
EKGYO	Emlak G.M.Y.Ö.	GAYRİMENKUL YATIRIM ORT.		7.19	1.70	-3%	43.4	51%	0.5%
ENERJY	Enerji Enerji	ELEKTRİK	8.00	14.69	1.28	28%	28.0	27%	0.3%
ENISA	Eneç Enerji Enerji	ELEKTRİK	19.79	4.50	0.61	7%	69.8	61%	0.9%
ENKAİ	Enka İnşaat	İNŞAAT, TAHHÜT	12.63	9.96	2.07	10%	274.8	12%	3.4%
ERGL	Ereğli Demir Çelik	DEMİR, ÇELİK TEMEL	9.14	9.30	1.22	10%	163.8	48%	2.0%
EUPWR	Europower Enerji Ve Otomasyon Teknolojileri	ELEKTRİK	21.61	10.10	2.31	22%	19.0	27%	0.2%
EUREN	Europren Endüstri İnşaat	İNŞAAT MALZEMELERİ	10.67	16.41	2.51	30%	10.8	30%	0.1%
FROTO	Ford Otosan	OTOMOTİV	5.41	9.10	0.81	86%	311.3	18%	3.9%
GARAN	Garanti Bankası	BANKACILIK	4.66			41%	457.0	44%	5.7%
GESAN	Gürsim Elektrik Sanayi Taahhüt Ve Ticaret	ELEKTRİK	26.37	4.86	1.39	15%	15.6	28%	0.2%
GOLTS	Gölkış Çimento	ÇİMENTO	3.98	6.29	1.55	59%	8.0	68%	0.1%
GUBRF	Gübre Fabrikaları	TARIM KİMYASALLARI		22.06	1.53	-6%	54.5	22%	0.7%
HALKB	Halk Bankası	BANKACILIK	8.53			11%	114.5	9%	1.4%
HEKTS	Hektaş	TARIM KİMYASALLARI			6.41	-26%	28.2	41%	0.4%
ISCTR	İş Bankası (Ç)	BANKACILIK	4.69			28%	327.7	31%	4.1%
ISGYO	İş G.M.Y.Ö.	GAYRİMENKUL YATIRIM ORT.	6.41	17.64	7.92	8%	14.7	38%	0.2%
İSMEN	İş Yatırım	ARACI KURUM	9.72	3.03	0.08	41%	55.0	40%	0.7%
İZENR	İzdemir Enerji Elektrik Üretim	ELEKTRİK	18.33	8.94	1.62	10%	12.0	24%	0.1%
KAYSE	Kayseri Şeker Fabrikası	GIDA	85.31	37.04	1.40	1%	16.9	20%	0.2%
KCAER	Kocaeli Çelik	DEMİR, ÇELİK TEMEL	20.58	10.84	1.73	25%	28.0	24%	0.3%
KCHOL	Koç Holding	HOLDING	8.31	9.76	1.49	15%	461.8	22%	5.7%
KLSER	Kaleseramik Çanak-kale Kalebodur Seramik	SERAMİK		1216.38	2.22	-9%	21.8	21%	0.3%
KONTR	Kontrmühendislik Teknoloji	ELEKTRİK	37.83	32.38	5.84	29%	31.9	46%	0.4%
KONYA	Konya Çimento	ÇİMENTO	45.08	39.50	6.19	46%	30.9	15%	0.4%
KOZAA	Koza Anadolu Metal	MADENCİLİK	62.77	3.75	1.38	4%	24.9	44%	0.3%
KOZAL	Koza Altın İşletmeleri	MADENCİLİK	130.36	19.74	7.79	4%	84.4	29%	1.0%
KRDMD	Kardemir (D)	DEMİR, ÇELİK TEMEL	19.36	14.92	0.80	4%	17.8	89%	0.2%
KTLEV	Katılmamış Tasarruf Finansman	ARACI KURUM	5.70			115%	7.8	31%	0.1%
LMKDC	Limak Doğru Anadolu Çimento	ÇİMENTO	7.05	8.24	3.41		12.1	30%	0.1%
MAYI	Mavi Giyim	TEKSTİL, ENTEGRE	11.27			46%	5.70	26%	0.5%
MGRGS	Migros	PERAKENDE	11.54	18.03	0.36	20%	87.6	51%	1.1%
MIATK	Mia Teknoloji	TEKNOLOJİ	21.03	15.00	10.45	59%	23.8	57%	0.3%
OBAMS	Oba Makarnacılık	GIDA	9.60	21.07	0.53		16.3	20%	0.2%
ODAS	Odaş Elektrik	ELEKTRİK	2.32	3.56	1.36	50%	10.2	73%	0.1%
OTKAR	Otokar	OTOMOTİV	45.06	38.03	2.09	20%	57.0	27%	0.7%
OYAKM	Oyak Çimento Fabrikaları	ÇİMENTO	8.35	7.38	2.12	52%	81.4	24%	1.0%
PEKGY	Pekerciler G.M.Y.Ö.	GAYRİMENKUL YATIRIM ORT.	2.99		5.80	45%	3.3	51%	0.0%
PETKM	Petkim	PETROL VE PETROL ÜRÜNLERİ	4.70		1.29	36%	59.7	47%	0.7%
PGSUS	Pegasus Hava Taahhütçü	HAVA YOLLARI VE HİZMETLERİ	5.20	8.06	2.22	43%	104.3	43%	1.3%
QUAGR	Qua Granit Hayal Yapı	İNŞAAT MALZEMELERİ		5.90	1.35	-3%	7.7	32%	0.1%
REEDR	Reeder Holding	TEKNOLOJİ	49.42	24.59	10.74	19%	30.6	23%	0.4%
SAHOL	Sabancı Holding	HOLDING	12.53	14.52	10.80	9%	184.7	51%	2.3%
SASA	Sasa	ENDÜSTRİYEL TEKSTİL	5.44	24.38	5.40	58%	197.4	24%	2.4%
SDBTR	Sdt Uzun Ve Savunma Teknolojileri	TEKNOLOJİ	45.32	28.54	7.68	24%	14.1	21%	0.2%
SISE	Sişecam	CAM	7.68	9.82	1.08	14%	128.5	49%	1.6%
SKBNK	Şekerbank	BANKACILIK	4.16			34%	10.7	48%	0.1%
SMRTG	Smart Güneş Enerjisi Teknolojileri	ELEKTRİK	17.45	13.88	2.97	91%	26.2	25%	0.3%
SOKM	Şok Marketler Ticaret	PERAKENDE	7.76	11.23	0.21	33%	31.5	51%	0.4%
TABGD	Tab Gıda Sanayi	GIDA	23.10	8.00	1.72		41.5	20%	0.5%
TAVHL	Tav Havalimanları	HAVA YOLLARI VE HİZMETLERİ	8.22	8.83	2.70	24%	85.2	48%	1.1%
TECEL	Tekelçel	İLETİŞİM	11.54	4.24	1.97	22%	200.2	54%	2.5%
THYAO	Türk Hava Yolları	HAVA YOLLARI VE HİZMETLERİ	2.19	4.97	0.98	43%	398.5	50%	4.9%
TKFEN	Tekfen Holding	HOLDING	510.10	32.54	0.37	0%	19.2	48%	0.2%
TKNSA	Teknosa	PERAKENDE	6.51	0.12	-9%		5.7	50%	0.1%
TMSN	Tümosan Motor Ve Traktör	OTOMOTİV	15.75	8.46	1.54	23%	12.5	29%	0.2%
TOASO	Tofaş Otomobil Fab.	OTOMOTİV	8.63	5.86	0.81	42%	116.2	24%	1.4%
TSXB	T.S.K.B.	BANKACILIK	3.88			39%	32.1	39%	0.4%
TKOM	Türk Telekom	İLETİŞİM	8.89	5.50	1.86	31%	166.2	13%	2.1%
TRAK	Türk Traktör	OTOMOTİV	6.66	4.58	1.00	85%	69.0	24%	0.9%
TUKAS	Tuğaç	GIDA	8.19	6.49	1.76	30%	12.1	39%	0.1%
TUPRS	Tüpraş	PETROL VE PETROL ÜRÜNLERİ	5.19	2.69	0.29	35%	310.2	49%	3.8%
TURSG	Türkiye Sigorta	SİGORTA	6.37			64%	62.8	18%	0.8%
ULKER	Ülker	GIDA	6.92	5.48	1.06	48%	54.6	39%	0.7%
VAKBN	T. Vakıflar Bankası	BANKACILIK	5.00			23%	193.7	6%	2.4%
VESTSE	Vestel Beyaz Eya	DAYANIKLI TÜKETİM	5.87	3.52	0.48	25%	27.7	19%	0.3%
VESTL	Vestel	DAYANIKLI TÜKETİM	7.01	4.89	0.51	10%	22.0	45%	0.3%
YEOTK	Yeo Teknoloji Enerji Ve Endüstri	ELEKTRİK	26.15	12.39	2.36	70%	17.6	36%	0.2%
YKBNK	Yapı Ve Kredi Bankası	BANKACILIK	4.25			36%	260.5	39%	3.2%
YLLGD	Yayla Agro Gıda	GIDA	21.76	9.65	1.16	13%	12.7	31%	0.2%
ZOREN	Zorlu Enerji	ELEKTRİK	1.87	9.78	2.21	39%	22.5	36%	0.3%

Kaynak: Deniz Yatırım Strateji ve Araştırma Bölümü hesaplamaları, Rasyoların F/K, FD/FAVÖK ve FD/Satışlar rasyoları son 4 periyot verilerine aittir.

En düşük F/K	Şirket
1.87	ZOREN

En düşük FD/FAVÖK	Şirket
1.82	DOAS

En düşük FD/SATIŞLAR	Şirket
0.08	ISMEN

En düşük özkaynak karlılığı	Şirket
-44%	BFREN

En düşük piyasa değeri	Şirket
3.3	PEKGY

En düşük halka açıklık oranı	Şirket
6%	VAKBN

En düşük BIST 100 payı	Şirket
0.0%	PEKGY

En yüksek F/K	Şirket
510.10	TKFEN

En yüksek FD/FAVÖK	Şirket
1216.38	KLSER

En yüksek FD/SATIŞLAR	Şirket
451.80	BRYAT

En yüksek özkaynak karlılığı	Şirket
115%	KTLEV

En yüksek piyasa değeri	Şirket
461.8	KCHOL

En yüksek halka açıklık oranı	Şirket
89%	KRDMD

En yüksek BIST 100 payı	Şirket
5.7%	KCHOL

Deniz Yatırım model portföy

Deniz Yatırım Model Portföy						
Hisse	Portföye giriş tarihi	Hedef fiyat	Potansiyel	Nominal getiri (Portföye girişten itibaren)	BIST-100'e rölatif getiri (Portföye girişten itibaren)	
SISE	04.09.2020	76.98	84%	626%	-18%	
TAVHL	10.05.2021	425.50	81%	882%	49%	
TUPRS	21.03.2022	240.00	49%	567%	51%	
FROTO	07.09.2022	1400.00	58%	195%	4%	
HTTBT	03.11.2022	121.00	59%	236%	44%	
KAREL	30.11.2022	21.00	67%	17%	-39%	
PGSUS	27.12.2022	340.00	63%	102%	15%	
BIMAS	16.01.2023	661.00	23%	339%	134%	
CCOLA	16.01.2023	99.80	70%	254%	89%	
SAHOL	12.05.2023	138.00	57%	112%	8%	
CIMSA	21.06.2023	51.30	47%	120%	21%	
YKBNK	21.08.2023	41.30	34%	107%	64%	
GWIND	09.07.2024	41.19	46%	-11%	1%	
TABGD	18.07.2024	356.60	124%	-22%	-9%	
GARAN	02.08.2024	153.00	41%	-13%	-5%	

Yıl	Nominal getiri	BIST-100 Endeksi'ne göre rölatif getiri	BIST-100 Getiri Endeksi'ne göre rölatif getiri
2019	56%	27%	25%
2020	50%	16%	15%
2021	43%	13%	10%
2022	205%	3%	0%
2023	52%	12%	9%
12A	31%	6%	3%
YBB	30%	1%	0%
2019'dan bugüne	1913%	92%	64%

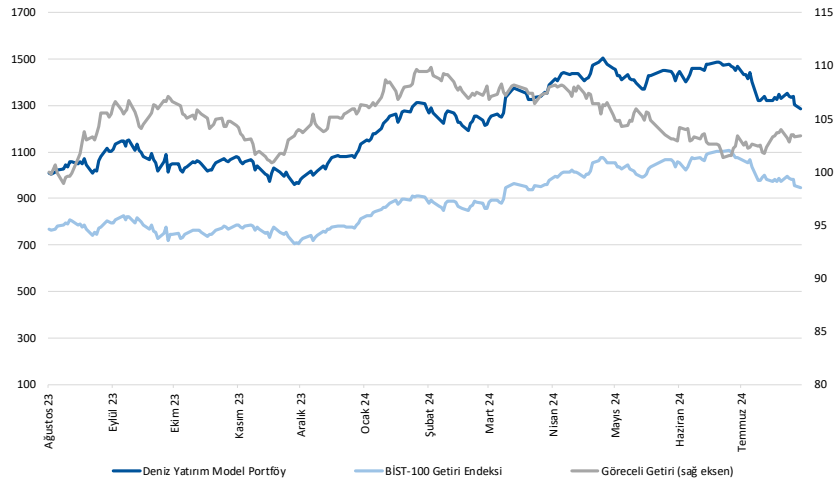

Kaynak: Deniz Yatırım Strateji ve Araştırma Bölümü hesaplamaları, Rasyonet

Deniz Yatırım Model Portföy

Deniz Yatırım Model Portföy, Deniz Yatırım Strateji ve Araştırma Bölümü tarafından, temel analiz kriterlerine göre hazırlanmış, orta-uzun vadeli hisse senedi tavsiye listesidir. Alınan pozisyonlar sadece uzun yönlüdür (long only). Herhangi bir rakamsal/yüzdese getiri hedefi söz konusu değildir. Herhangi bir şirket sayısı sınırı söz konusu değildir. Herhangi bir sıklıkta/takvim dahilinde değişiklik yapma zorunluluğu söz konusu değildir. Strateji ve Araştırma Bölümü analistleri portföyü takvim yılı içerisinde piyasa koşulları izin vermez ise değiştirmeme hakkına sahiptirler. Portföy içerisinde yer alan şirketler için temel analiz açısından getiri potansiyeli kalmamış dahi olsa da (değerleme olarak) şirket markasına olan geçmiş ve gelecek dönem güveni ile liste içerisinde kalmaya devam edebilirler. Portföyde yer alan şirketler için AL tavsiyesi bulunması zorunluluğu söz konusu değildir. Bölüm analistleri, TUT ve/veya Gözden Geçiriliyor önerileri ile de liste içerisinde şirket tercinde bulunabilirler.

Deniz Yatırım model portföy | sektörel ve endeks dağılımları

Model portföy sektörel dağılımı

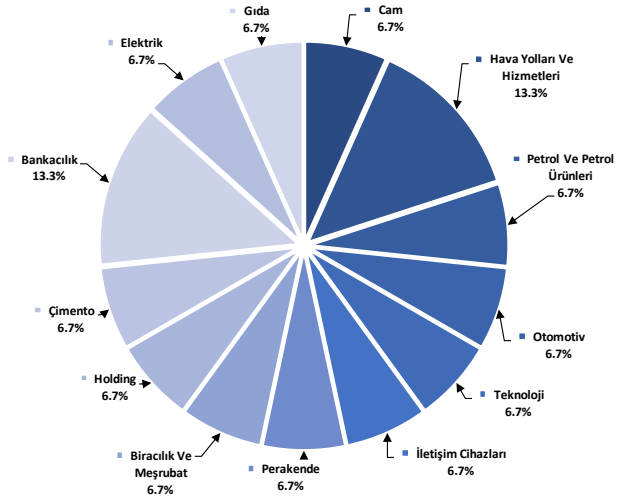

Kaynak: Deniz Yatırım Strateji ve Araştırma Bölümü hesaplamaları

Model portföy endeks dağılımı

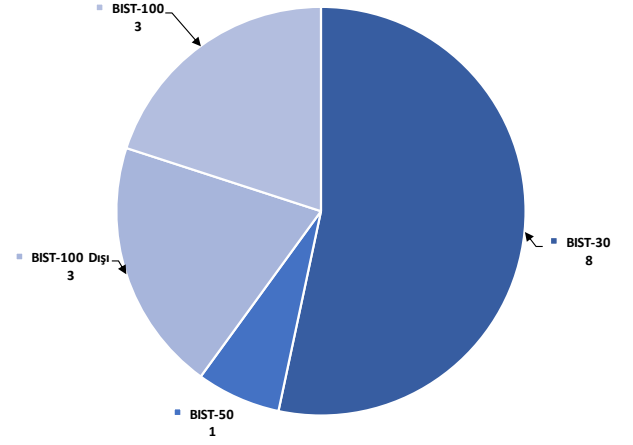

Kaynak: Deniz Yatırım Strateji ve Araştırma Bölümü hesaplamaları

Değerlemeler

	Piyasa Değeri (mn TL)	Piyasa Değeri (mn USD)	BIST 30 Endeksi'ndeki Payı	BIST 100 Endeksi'ndeki Payı	Nominal Hisse Performansı - YBB	Relatif Hisse Performansı - YBB	Hedef Fiyat (TL)	Tavsiye	Kapanış Fiyatı	Yükseliş / Düşüş Potansiyeli
Finansallar										
Ağesa Hayat Emeklilik	17,469	515	---	---	62%	27%	149.70	TUT	97.05	54.3%
Akbank	304,200	8,966	8.2%	5.9%	67%	31%	90.40	AL	58.50	54.5%
Aksigorta	8,769	258	---	---	4%	-19%	8.20	AL	5.44	50.7%
Anadolu Hayat Emeklilik	39,560	1,166	---	---	154%	98%	125.00	TUT	92.00	35.9%
Anadolu Sigorta	37,550	1,107	---	---	25%	-2%	106.00	TUT	75.10	41.1%
Garanti Bank	456,960	13,468	3.3%	2.4%	95%	52%	153.00	AL	108.80	40.6%
Halkbank	114,454	3,373	---	0.4%	33%	4%	20.80	TUT	15.93	30.6%
İş Bankası	327,750	9,660	5.3%	3.8%	44%	12%	19.00	AL	13.11	44.9%
İş Yatırım	55,020	1,622	---	0.6%	18%	-8%	50.00	AL	36.68	36.3%
TSKB	32,088	946	---	0.5%	75%	37%	17.30	AL	11.46	51.0%
Türkiye Sigorta	62,750	1,849	---	0.4%	33%	4%	16.66	TUT	12.55	32.7%
Vakıf Bank	193,658	5,708	---	0.4%	52%	19%	27.80	AL	19.53	42.3%
Yapı Kredi Bank	260,507	7,678	5.2%	3.7%	65%	29%	41.30	AL	30.84	33.9%
Holdingler										
Alarko Holding	41,369	1,219	0.8%	0.6%	6%	-17%	162.00	AL	95.10	70.3%
Doğan Holding	38,967	1,149	---	0.5%	35%	5%	18.65	AL	14.89	25.3%
Enka İnşaat	274,800	8,099	1.8%	1.3%	41%	10%	62.00	AL	45.80	35.4%
Koç Holding	461,787	13,611	5.4%	3.9%	33%	4%	320.00	AL	182.10	75.7%
Sabancı Holding	184,728	5,445	4.9%	3.5%	50%	17%	138.00	AL	87.95	56.9%
Şişecam	128,471	3,787	3.3%	2.4%	-7%	-28%	76.98	AL	41.94	83.6%
Tekfen Holding	19,240	567	---	0.4%	41%	10%	47.30	TUT	52.00	-9.0%
Petrol ve Gaz										
Aygaz	31,607	932	---	---	11%	-13%	265.00	AL	143.80	84.3%
Petkim	59,660	1,758	1.5%	1.1%	29%	1%	22.00	TUT	23.54	-6.5%
Tupras	310,214	9,143	7.9%	5.7%	20%	-7%	240.00	AL	161.00	49.1%
Enerji										
Aksa Enerji	46,061	1,358	---	0.4%	30%	1%	49.40	TUT	37.56	31.5%
Alfa Solar Enerji	20,994	619	---	0.2%	-31%	-46%	93.58	TUT	57.05	64.0%
Biotrend Enerji	9,950	293	---	---	16%	-10%	31.80	AL	19.90	59.8%
Galata Wind Enerji	15,682	462	---	---	34%	4%	41.19	AL	28.23	45.9%
Enerjisa Enerji	69,801	2,057	---	0.5%	35%	6%	86.00	AL	59.10	45.5%
Demir Çelik										
Erdemir	163,800	4,828	4.2%	3.0%	16%	-10%	62.50	AL	46.80	33.5%
Kardemir (D)	24,260	715	0.9%	0.6%	-4%	-25%	38.00	AL	22.86	66.2%
Kimya, Tarımsal İlaç ve Gübre										
Aksa Kimlik	33,100	976	---	0.5%	5%	-18%	13.33	AL	8.52	56.5%
Allkim Kimya	4,842	143	---	---	-5%	-26%	49.00	AL	32.28	51.8%
Hektaş	28,235	832	0.6%	0.4%	-44%	-57%	15.00	SAT	11.16	34.4%
Kimteks Polüretan	10,750	317	---	---	-23%	-40%	95.46	AL	44.22	115.9%
Otomotiv ve Otomotiv Yan Sanayi										
Doğuş Otomotiv	50,072	1,476	0.9%	0.7%	-1%	-23%	389.50	TUT	227.60	71.1%
Ford Otosan	311,257	9,174	3.0%	2.1%	24%	-3%	1400.00	AL	887.00	57.8%
Kordsa	14,590	430	---	---	-3%	-24%	128.00	AL	75.00	70.7%
Tofaş	116,150	3,423	1.5%	1.1%	19%	-7%	357.70	TUT	232.30	54.0%
Türk Traktor	69,046	2,035	---	0.6%	4%	-19%	1423.20	AL	690.00	106.3%
Otokar	57,000	1,680	---	0.6%	13%	-12%	633.60	TUT	475.00	33.4%
Brisa	26,118	770	---	---	14%	-11%	131.91	AL	85.60	54.1%
Sağlık										
Lokman Hekim	3,281	97	---	---	43%	12%	148.31	AL	91.15	62.7%
Meditera Tıbbi Malzeme	5,138	151	---	---	55%	21%	59.20	AL	43.18	37.1%
M.P Sağlık	66,520	1,961	---	---	115%	68%	449.00	AL	319.75	40.4%
Gen İlaç ve Sağlık Ürünleri	25,050	738	---	---	80%	41%	96.53	AL	83.50	15.6%
Selçuk Ecza Deposu	30,988	913	---	---	-19%	-36%	57.80	TUT	49.90	15.8%
Perakende ve Tıptan										
BİM	327,584	9,655	10.3%	7.5%	80%	41%	661.00	AL	539.50	22.5%
Bizim Tıptan	2,720	80	---	---	-9%	-29%	46.40	TUT	33.80	37.3%
Mavi Giyim	39,567	1,166	---	1.1%	75%	37%	184.80	AL	99.60	85.5%
Migros	87,585	2,581	---	1.6%	47%	14%	713.20	AL	483.75	47.4%
Şok Marketler	31,504	929	---	0.6%	1%	-21%	109.57	AL	53.10	106.3%
Gıda ve İçecek										
Coca Cola İçecek	163,828	4,829	---	1.6%	24%	-3%	99.80	AL	58.55	70.5%
TAB Gıda	41,519	1,224	---	0.3%	36%	6%	356.60	AL	158.90	124.4%
Ülker Bisküvi	54,579	1,609	---	0.8%	81%	41%	232.50	AL	147.80	57.3%
Büyük Şeffler Gıda	3,060	90	---	---	---	---	52.46	AL	28.60	83.4%
Beyaz Eşya ve Mobilya										
Arçelik	94,534	2,786	---	0.5%	9%	-15%	215.00	TUT	139.90	53.7%
Vestel Beyaz Eşya	27,680	816	---	0.2%	12%	-13%	26.50	AL	17.30	53.2%
Vestel Elektronik	21,989	648	---	0.4%	42%	11%	90.00	TUT	65.55	37.3%
Yataş	4,149	122	---	---	14%	-11%	46.30	AL	27.70	67.1%
Telekom & Teknoloji & Yazılım										
Aztek Teknoloji	5,115	151	---	---	-49%	-60%	109.90	AL	51.15	114.9%
Hittit Bilgisayar Hizmetleri	9,703	286	---	---	34%	4%	121.00	AL	76.10	59.0%
İndeks Bilgisayar	5,243	155	---	---	22%	-5%	13.15	AL	6.99	88.2%
Karel Elektronik	10,106	298	---	---	8%	-16%	21.00	AL	12.54	67.5%
Kontrolmatik Teknoloji	31,850	939	0.7%	0.5%	-27%	-43%	101.85	AL	49.00	107.8%
Logo Yazılım	10,200	301	---	---	45%	13%	139.00	TUT	102.00	36.3%
Turkcell	200,200	5,901	5.8%	4.2%	62%	27%	148.80	AL	91.00	63.5%
Türk Telekom	166,180	4,898	---	0.8%	95%	52%	76.60	AL	47.48	61.3%
Savunma										
Aselsan	248,520	7,325	3.4%	2.5%	21%	-5%	89.70	AL	54.50	64.6%
Yapı Malzemeleri										
Akçansa	29,885	881	---	---	14%	-11%	199.00	TUT	156.10	27.5%
Çınisa	33,001	973	---	0.5%	23%	-4%	51.30	AL	34.90	47.0%
Kalekim	10,985	324	---	---	12%	-13%	39.06	AL	23.88	63.6%
Havacılık										
Pegasus	104,300	3,074	2.4%	1.7%	57%	23%	340.00	AL	208.60	63.0%
TAV Havalimanları	85,226	2,512	---	1.5%	118%	70%	425.50	AL	234.60	81.4%
Türk Hava Yolları	398,475	11,745	10.6%	7.6%	26%	-1%	448.00	AL	288.75	55.2%
Kağıt ve Kağıt Ürünleri										
Europap Tezol Kağıt	8,272	244	---	---	5%	-18%	31.22	AL	18.80	66.1%
GYO'lar										
Emlak GYO	43,434	1,280	1.2%	0.8%	66%	30%	13.00	AL	11.43	13.7%
Ozak GYO	14,211	419	---	---	27%	-1%	14.00	AL	9.76	43.4%
Toruşlar GYO	46,000	1,356	---	---	52%	18%	69.15	AL	46.00	50.3%
Kaynak: Deniz Yatırım Strateji ve Araştırma, Rasyonel										
			92.9%	83.1%						

Strateji ve Araştırma Bölümü kapsamındaki hisselerle ait öneri dağılımı

Araştırma öneri dağılımı

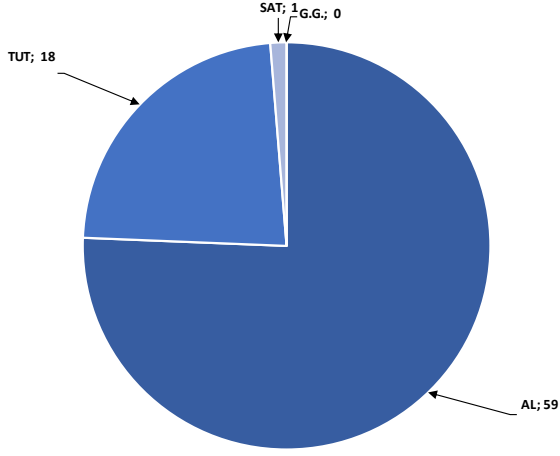

Kaynak: Deniz Yatırım Strateji ve Araştırma Bölümü

Araştırma kapsamı sektörel dağılımı

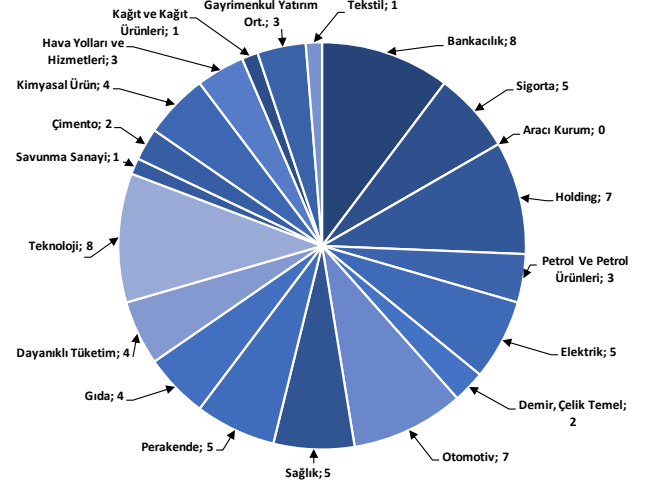

Kaynak: Deniz Yatırım Strateji ve Araştırma Bölümü

Haftalık takvim

Haftalık Takvim, 26 Ağustos 2024 - 01 Eylül 2024						
Tarih	Gün	Saat	Ülke	Olay	Beklenti	Önceki
26 Ağustos	Pazartesi	10:00	TR	Reel Sektör Güven Endeksi (M.A.)	--	98.7
		10:00	TR	Reel Sektör Güven Endeksi (M. Arındırılmamış)	--	100.3
		10:00	TR	Kapasite Kullanım Oranı	--	75.90%
		15:30	ABD	Dayanıklı Mal Siparişleri	3.90%	-6.70%
		17:30	ABD	Dallas Fed İmalat Aktivitesi	--	-17.5
27 Ağustos	Salı	16:00	ABD	Konut Satınalma Fiyatı Endeksi (Çeyreklik)	--	1.10%
		16:00	ABD	S&P/CS Konut Fiyat Endeksi Bileşik - (20 M.A) (Aylık)	--	0.34%
		16:00	ABD	S&P/CS Konut Fiyat Endeksi Bileşik - (20 M.A) (Yıllık)	--	6.81%
		17:00	ABD	CB Tüketici Güveni	100	100.3
28 Ağustos	Çarşamba	10:00	TR	Ticaret Dengesi	--	-5.87b
29 Ağustos	Perşembe	10:00	TR	Ekonomik Güven	--	94.4
		12:00	EUR	Tüketici Güveni	--	-13.4
		12:00	EUR	Hizmet Güveni	--	4.8
		12:00	EUR	Endüstriyel Güven	-11	-10.5
		12:00	EUR	Ekonomik Güven	95.6	95.8
		14:30	TR	Yabancı Net Hisse Senedi Yatırımı	--	-\$298m
		15:30	ABD	GSYH Yıllıklandırılmış (Çeyreklik)	2.80%	2.80%
		15:30	ABD	Kişisel Tüketim	--	2.30%
		15:30	ABD	GSYH Fiyat Endeksi	--	2.30%
		15:30	ABD	Mal Ticaret Dengesi	-\$97.5b	-\$96.8b
		15:30	ABD	Toptan Satış Stokları (Aylık)	--	0.20%
		15:30	ABD	Perakende Stoklar (Aylık)	--	0.70%
		15:30	ABD	İşsizlik Başvurusu Başvuruları	--	232k
		17:00	ABD	Devam Eden Konut Satışları (Aylık)	--	4.80%
		17:00	ABD	Devam Eden Konut Satışları NSA (Yıllık)	--	-7.80%
30 Ağustos	Cuma	12:00	EUR	TÜFE Tahmini (Yıllık)	2.20%	2.60%
		12:00	EUR	İşsizlik Oranı	6.50%	6.50%
		12:00	EUR	TÜFE (Aylık)	0.20%	0.00%
		12:00	EUR	TÜFE (Yıllık)	2.80%	2.90%
		15:30	ABD	Kişisel Gelir	0.20%	0.20%
		15:30	ABD	Kişisel Harcamalar	0.50%	0.30%
		15:30	ABD	Reel Kişisel Harcamalar	--	0.20%
		16:45	ABD	MNI Chicago PMI	--	45.3
17:00	ABD	Michigan Üni. Tüketici Hissiyatı	67.8	67.8		
17:00	ABD	Michigan Üni. Tüketici Beklentileri	--	72.1		
31 - 01 Eylül	Haftasonu	-	-			

*(M.A.):Mevsimsellikten arındırılmış

Kaynak: Bloomberg, Deniz Yatırım Strateji ve Araştırma

Beklenen Finansal Açıklamalar

Tarih	Şirket
9 Ağustos	Bankaların konsolide olmayan sonuçları için son gün
19 Ağustos	Bankaların konsolide sonuçları için son gün
20 Eylül	Şirketlerin konsolide olmayan sonuçları için son gün
30 Eylül	Şirketlerin konsolide sonuçları için son gün

Beklenen Finansal Açıklamalar

Tarih	Şirket	Çeyrek	Konsensus Net Kar Beklentisi	Deniz Yatırım Net Kar Beklentisi
26 Ağustos	ENJSA	2Ç24	TRY 515 mln	-
27 Ağustos	TABGD	2Ç24	-	TRY 561 mln
28 Ağustos	DOAS	2Ç24	TRY 2,980 mln	-
	SAHOL	2Ç24	TRY -4,011 mln	TRY -2,961 mln
29 Ağustos	PETKM	2Ç24	TRY 1,541 mln	-
	SISE	2Ç24	TRY 2,706 mln	-

Kaynak: Research Turkey, Deniz Yatırım Strateji ve Araştırma

Sayılar milyon TL ifade etmektedir.

Yasal Uyarı

Bu rapor/e-posta içerisinde yer alan değerlendirmeler Deniz Yatırım Menkul Kıymetler A.Ş. tarafından, güvenilir olduğuna inanılan kaynaklardan elde edilen bilgi ve veriler kullanılarak genel nitelikte hazırlanmıştır. Raporda yer alan ifadeler, mali durumunuz ile risk ve getiri tercihlerinize uygun olmayabilir ve hiçbir şekilde alış veya satış yapılması yönünde yönlendirme olarak değerlendirilmemelidir. Deniz Yatırım, bu bilgilerin doğru, eksiksiz ve değişmez olduğunu garanti etmemektedir. Bu sebeple, okuyucuların, bu raporlardan elde edilen bilgilere dayanarak hareket etmeden önce, bilgilerin doğruluğunu teyit etmeleri önerilir ve bu bilgilere dayanılarak aldıkları kararlarda sorumluluk okuyucuların kendilerine aittir. Bilgilerin eksikliği ve yanlışlığından Deniz Yatırım hiçbir şekilde sorumlu tutulamaz. Ayrıca, Deniz Yatırım ve DenizBank Finansal Hizmetler Grubu çalışanları ve danışmanlarının, herhangi bir şekilde bu rapor/e-posta içerisinde yer alan bilgiler dolayısıyla ortaya çıkabilecek, doğrudan veya dolaylı zararlarla ilgili herhangi bir sorumluluğu yoktur. Burada yer alan bilgiler sermaye piyasası aracına yönelik bir yatırım tavsiyesi, alım-satım önerisi ya da getiri vaadi değildir ve yatırım danışmanlığı kapsamında yer almamaktadır. Yatırım Danışmanlığı hizmeti; yetkili kuruluşlar tarafından imzalanacak yatırım danışmanlığı sözleşmesi çerçevesinde kişilerin risk ve getiri tercihleri dikkate alınarak kişiye özel sunulmaktadır. Buradaki içeriğin hiçbir bölümü Deniz Yatırım Menkul Kıymetler A.Ş.'nin yazılı izni olmadan çoğaltılamaz, hiçbir şekilde ve ortamda yayımlanamaz, alıntı yapılamaz ve kullanılamaz. Sadece burada yer alan bilgilere dayanarak yatırım kararı verilmesi beklentilerinize uygun sonuçlar doğurmayabilir.

© DENİZ INVEST 2024

Derecelendirme

Deniz Yatırım Analistleri, her hisse senedi için bir veya birden fazla değerlendirme yöntemi kullanarak 12 aylık hedef değerler (fiyatlar) ve buna bağlı olarak potansiyel getirileri hesaplamaktadır. 12 ay derecelendirme sistemimiz; AL, TUT ve SAT olmak üzere 3 farklı genel yatırım tavsiyesi içerir.

AL: Hisse senedinin gelecek 12 ay toplam potansiyel getirisinin **en az %20 ve üzerinde** oluşması şeklindeki değerlendirme ifade etmektedir.

TUT: Hisse senedinin gelecek 12 ay toplam potansiyel getirisinin **%0-20 aralığında** oluşması şeklindeki değerlendirme ifade etmektedir.

SAT: Hisse senedinin gelecek 12 ay toplam potansiyel getirisinin **%0'dan daha düşük** seviyelerde oluşması şeklindeki değerlendirme ifade etmektedir.

Derecelendirme	Potansiyel Getiri (PG), 12-ay
AL	≥%20
TUT	%0-20
SAT	≤%0

Kaynak: Deniz Yatırım

Deniz Yatırım Analistleri hisse senetlerini potansiyel katalizörler, tetikleyici gelişmeler, riskler ile piyasa, sektör ve rakip firma gelişmeleri ışığında değerlendirmektedir. Analistlerimiz genel yatırım tavsiyesinin kamuoyuyla paylaşılmasını takip eden süreçte hisse senetlerini titizlikle yakından takip etmeye devam etmekte; ancak, hisse senedi fiyatındaki dalgalanmalardan ötürü değerler, derecelendirme sistemimizdeki sınırları aştığı takdirde, analistlerimiz hisse senedi hakkında sundukları tavsiyeyi değiştirmemeyi ve/veya Gözden Geçirme (GG) sürecine almayı tercih edebilirler.