

Hisse Senedi Piyasası

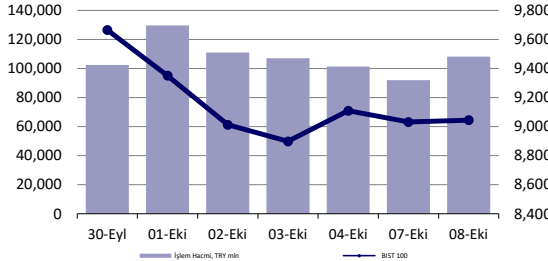

Endeksler, para piyasaları ve emtia

| | Kapanış | Önceki | 1 Gün | 1 Ay | Yıl Baş. |
|---------------------------|---------|--------|--------|----------|----------|
| BIST100 | 9,045 | 9,032 | 0.1% | -7.4% | 21.1% |
| İşlem Hacmi, TL mln | 108,143 | 92,030 | 17.5% | -2.1% | 16.7% |
| Türkiye 2032 (13.10.2032) | 26.85% | 26.73% | 12 bps | 129 bps | 440 bps |
| Türkiye 2032 | 5.67% | 5.67% | 0 bps | -13 bps | -94 bps |
| TÇMB karışık fonlama mlyt | 50.00% | 50.00% | 0 bps | -251 bps | 750 bps |
| USD/TRY | 34.26 | 34.26 | 0.0% | 0.8% | 16.0% |
| EUR/TRY | 37.65 | 37.63 | 0.1% | -0.1% | 15.7% |
| Sepet (50/50) | 35.96 | 35.94 | 0.0% | 0.3% | 15.8% |
| DOW | 42,080 | 41,954 | 0.3% | 4.3% | 11.6% |
| S&P500 | 5,751 | 5,696 | 1.0% | 6.3% | 20.6% |
| FTSE | 8,191 | 8,304 | -1.4% | 0.1% | 5.9% |
| MSCI EM | 1,156 | 1,184 | -2.3% | 7.6% | 12.9% |
| MSCI EE | 44.29 | 44.17 | 0.3% | -3.1% | -1.1% |
| Shanghai SE Comp | 3,490 | 3,336 | 4.6% | 26.2% | 17.3% |
| Nikkei | 38,938 | 39,333 | -1.0% | 7.0% | 16.4% |
| Petrol (Brent) | 77.46 | 77.18 | 0.4% | 3.3% | 3.3% |
| Altın | 2,622 | 2,643 | -0.8% | 5.0% | 27.1% |

En Çok Yükselen & Düşenler (BIST 100)

| | Hisse Kodu | Son Kapanış | Gün Değ. | Hacim, TRY bin |
|--------------------------------|------------|-------------|----------|----------------|
| En çok yükselenler | | | | |
| Bim Birleşik Mağazalar | BIMAS | 483.50 | 4.5% | 3,601,959 |
| TuKaş | TUKAS | 6.47 | 4.0% | 93,780 |
| Otokar | OTKAR | 480.50 | 4.0% | 1,566,495 |
| Tab Gıda Sanayi | TABGD | 144.50 | 2.7% | 142,685 |
| 1000 Yatırımlar Holding | BINHO | 328.00 | 2.0% | 196,952 |
| Tekfen Holding | TKFEN | 52.00 | 2.0% | 190,471 |
| En çok düşenler | | | | |
| Gübre Fabrikaları | GUBRF | 192.00 | -6.6% | 3,141,272 |
| Kardemir (D) | KRDMD | 24.64 | -5.2% | 1,350,723 |
| Tofaş Otomobil Fab. | TOASO | 186.40 | -4.9% | 1,508,704 |
| Mavi Giyim | MAVI | 84.35 | -4.5% | 336,432 |
| Ereğli Demir Çelik | EREGL | 47.64 | -4.1% | 5,572,085 |
| Ard Grup Bilişim Teknolojileri | ARDYZ | 30.86 | -3.6% | 76,436 |

5 Yıllık Ülke Risk Primi (CDS) (baz puan)



günlük bülten

Piyasa yorumu:

Bu sabah karışık açılış ve sonrasında 8900 – 9180 arasında işlem aktivitesi bekliyoruz.

Dün endeks +0.15% değişimle 9044,89 seviyesinde kapattı. İşlem hacmi yüksek seviyede gerçekleşti.

Günlük Bültenimizin ilerleyen sayfalarında detaylı şekilde görebileceğiniz Seçilmiş İndikatörler Puanlama Sistemimize göre bugün öne çıkan ilk 5 hisse senedi: **VAKBN, FROTO, OTKAR, SASA ve TABGD**. [İlgili sayfada sistemimizin metodolojisini ve uyarı notunu okumanızı önemle belirtmek isteriz.](#)

Önemli hatırlatma: Strateji ve Araştırma Bölümü olarak yaptığımız tüm kapsamlı analizlerimize denizyatirim.com adresi üzerinde yer alan Analiz-Araştırma Raporları sekmeleri üzerinden 7/24 geriye dönük değerlendirmelerimiz de dahil olmak üzere "Müşteri Girişi" yaparak ulaşabilirsiniz.

Bugünün haberleri:

Hisse senetleri

- TAVHL:** Eylül ayı trafik bilgileri / olumlu
- SAHOL:** 2024 - 2029 dönemine ait Orta Vadeli Hedefler / olumlu
- THYAO:** Eylül ayı trafik bilgileri / sınırlı olumsuz
- ANSGR:** Eylül ayı prim üretimi / nötr
- MEDTR:** Tire OSB ek üretim binası yatırımı hk. / nötr
- TABGD & BIMAS:** Geri alımlara başlanması hakkında / olumlu

Piyasalarda bugün

Küresel piyasalarda bu hafta başından beri sakin seyir izleyen gündem, haftanın geri kalanında ABD enflasyon verileri, Fed toplantı tutanakları ve birçok Fed üyesinin açıklamaları ile biraz daha hareketlenecek. Hatırlayacak olursak Eylül ayı toplantısında enflasyondaki ilerlemenin etkisiyle 50 baz puanlık faiz indirimine gidilmişti. Bu akşam açıklanacak tutanaklarda faiz indirim sürecine olan detaylar takip edilecektir. Yarın açıklanacak TÜFE'de ise %2,5'den %2,3'e düşüş, çekirdek enflasyonun ise %3,2 ile sabit kalması bekleniyor. İstihdam başta olmak üzere son dönemde gelen veriler ile birlikte Kasım ayı toplantısından faiz indirimi öngörülüyor. ABD hisse senetlerine baktığımızda, Dow Jones %0,30, S&P 500 %0,97 ve Nasdaq %1,45 artış yaşadı.

Çin'de dün gerçekleşen toplantının ardından teşvik paketinin gelmemesi Çin hisse senetlerinde kayıp yaşanmasına neden oldu. Aynı zamanda bu etkiyle petrol fiyatlarında %5'ye yakın düşüş görüldü. Brent, varil başına 77,5 dolara yakın işlem görürken, ABD ham petrolü ise 74 doların altında seyrediyor. Hindistan Merkez Bankası politika faizini %6,50 seviyesinde sabit tutarken, faiz indirimi yönünde sinyaller verdi. Banka Haziran 2019'dan beri ilk kez politika duruşunu nötre revize etti.

BIST 100 dün +0.15% değişimle 9.045 seviyesinden günü tamamladı. Sektör endeksleri arasında sanayi endeksi %0,63 azalırken, bankacılık endeksinde %0,62 artış görüldü. En çok düşen sektör endeksi %3,2 ile metal ana endeksi oldu. En fazla yükselen sektör ise %1,9 ile ticaret endeksi oldu. Dün en çok artan hisseler baktığımızda ise %4,5 ile pay geri alım programı açıklayan BIMAS ve %4 ile TUKAS karşımıza çıkarken, %6,6 azalışla GUBRF en çok düşen hisse oldu. Çin'in açıklamalarının ardından emtia fiyatlarında yaşanan düşüş KRDM ve EREGL'nin negatif seyir izlemesine neden oldu.

Yurt içinde dış ticaret endeksleri dışında öne çıkan bir veri bulunmazken, yurt dışında piyasalar Fed'in FOMC toplantı tutanaklarına odaklanacak.

Şirket haberleri

TAVHL: Eylül ayı trafik bilgileri / olumlu

TAV Havalimanları (TAVHL) tarafından aylık trafik sonuçları verileri açıklandı. Buna göre, Eylül 2024 döneminde toplam yolcu sayısı 11.257.779 adet olarak gerçekleşirken, yurt içi yolcu sayısı 3.010.705, yurt dışı yolcu sayısı ise 8.247.074 oldu.

Toplam yolcu: Eylül 2023 döneminde 10.705.509 olan toplam yolcu sayısı 2024 yılının aynı döneminde %5 artarak 11.257.779 olarak gerçekleşmiştir.

Yurt içi yolcu: Eylül 2023 döneminde 2.983.719 olan iç hat yolcu sayısı 2024 yılının aynı döneminde %1 artarak 3.010.705 olarak gerçekleşmiştir.

Yurt dışı yolcu: Eylül 2023 döneminde 7.721.790 olan dış hat yolcu sayısı 2024 yılının aynı döneminde %7 artarak 8.247.074 olarak gerçekleşmiştir.

SAHOL: 2024 - 2029 dönemine ait Orta Vadeli Hedefler / olumlu

Sermaye Piyasası Kurulu'nun II-15.1 sayılı Özel Durumlar Tebliği'nin "Geleceğe Yönelik Değerlendirmelerin Kamuya Açıklanması" başlıklı 10. maddesi çerçevesinde, Yönetim Kurulu tarafından 8/10/2024 tarihli toplantısında, Şirket'in 2024 - 2029 dönemine ait orta vadeli hedeflerinin belirtilen şekilde kabul edilmesine ve bu hususların kamuya açıklanmasına karar verilmiştir. Buna göre, Şirket, 20 milyar USD net aktif değer (Holding nakit hariç), +120/150 baz puan AOSM düzeltilmiş getiri, %15-20 yatırım harcamaları/ciro, \geq 30 döviz cinsi gelir payı ve \leq 2,0x net borç/FAVÖK hedefleniyor. Mevcut durumda, hesaplamalarımıza göre solo net nakit hariç net aktif değeri yaklaşık 8,8 milyar USD seviyesinde bulunuyor. Orta vadede hedeflenen değer artışını da göz önünde bulundurduğumuzda söz konusu hedefleri olumlu olarak değerlendiriyoruz.

THYAO: Eylül ayı trafik bilgileri / sınırlı olumsuz

Türk Hava Yolları (THYAO) tarafından aylık trafik sonuçları verileri açıklandı. Buna göre, Eylül 2024 döneminde toplam yolcu sayısı 7.679.211 olarak gerçekleşirken, yurt içi yolcu sayısı 2.676.086, yurt dışı yolcu sayısı 5.003.125 oldu. Yolcu doluluk oranı ise %83,8 olarak takip edilirken, toplam Arz Edilen Koltuk Km (AKK) 22.268.529'ye ulaşmıştır. Taşınan Kargo-Posta, 168.075 ton olarak gerçekleşmiştir. 2024 Eylül ayı sonunda filodaki uçak sayısı 467 olmuştur.

Toplam yolcu: Eylül 2023 döneminde 7.946.806 olan toplam yolcu sayısı, 2024 yılının aynı döneminde %3,4 azalışla 7.679.211 olarak gerçekleşmiştir.

Yurt içi yolcu & yurt dışı yolcu: Eylül 2023 döneminde yurt içi yolcu sayısı 2.911.906 iken 2024'ün aynı döneminde %8,1'lik azalışla 2.676.086 olarak gerçekleşmiştir. Yurt dışı yolcu sayısı ise 2023'e göre %0,6 azalarak 5.003.125'e ulaşmıştır.

Transfer yolcu: Eylül 2023 döneminde 2.661.031 olan transfer yolcu sayısı 2024 yılının aynı döneminde %3,1 artarak 2.744.129 olarak gerçekleşmiştir.

Toplam Arz Edilen Koltuk (Km): Eylül 2023 döneminde 21.064.402 km iken, 2024 yılının aynı döneminde %5,7 artarak 22.268.529 km olarak gerçekleşmiştir.

Kargo + Posta (Ton): Pandemiyle önem kazanan kargo taşımacılığı, Ağustos 2021 döneminde 162.750 ton iken 2024 yılının aynı döneminde %3,2 artarak 168.075 tona yükselmiştir.

Türk Hava Yolları 2023 yılı Eylül ayında 429 uçakla hizmet verirken 2024 Eylül ayında 467 uçakla hizmet vermiştir.

ANSGR: Eylül ayı prim üretimi / nötr

Anadolu Sigorta (ANSGR) tarafından aylık prim üretim verileri açıklandı. Buna göre, Şirket'in, Ocak-Eylül dönemindeki toplam brüt prim üretim rakamı 46.559.104.261 TL seviyesinde gerçekleşti. Eylül ayındaki rakam ise 4.843.365.920 TL oldu. Bir önceki aya göre değişim %-6, yıllık değişim ise %40 seviyelerinde gerçekleşirken, Ocak-Eylül 2024 dönemindeki toplam rakamın bir önceki yıla kıyasla değişimi ise %63 düzeyinde olmuştur.

Şirket'in açıkladığı veriyi branş bazlı incelediğimizde; geçen yılın aynı dönemine kıyasla, sağlık grubunda %134,6, yangın ve doğal afetler grubunda %72,35 ve kasko grubunda %101,5 büyüme gözlemlenmiştir.

Aylık veride %6 azalış görülmesine karşılık yıllık bazda %40 ve toplam değişimde %63 artış görülmesini ANSGR açısından nötr olarak değerlendirmekteyiz. Ayrıca, 3Ç24 dönemine ait rakamlarına çeyrek bazında baktığımızda yatay seyir görülürken, yıllık bazda %46 artış yaşanmıştır.

MEDTR: Tire OSB ek üretim binası yatırımı hk. / nötr

Şirket'in aktifinde kayıtlı Tire Organize Sanayi Bölgesindeki fabrika arazisi içerisinde yer alan 1293 Ada 23 Parsel deki 20.855 m2 arsa üzerine var olan üretim tesislerine ilave olarak yapılmakta olan 13.140 m2 üretim tesisinin inşaatı tamamlanmış ve Yapı Kullanma İzin Belgesi alınmıştır.

İlgili haberi bir önceki gelişmenin devamı olması bakımından MEDTR payları üzerinde nötr etkisinin olacağını düşünüyoruz.

TABGD & BIMAS: Geri alımlara başlanması hakkında / olumlu

TABGD;

- 14.06.2024 tarihinde yapılmış olan 2023 Faaliyet Yılına İlişkin Olağan Genel Kurul Toplantısı'nda, ilgili mevzuat çerçevesinde hazırlanmış olan Pay Geri Alım Programı ("Program") onaylanmış ve Yönetim Kurulu'na pay geri alım yetkisi verilmiş idi. Yapılan müzakereler neticesinde anılan program çerçevesinde geri alıma başlanmasına karar verilmiştir.
- Program süresi 3 yıl olup, Program kapsamında geri alıma konu edilebilecek azami toplam pay sayısı, sermayenin % 2.10'una tekabül eden 5.500.000 adettir. Ekonomik ve ticari koşulların, sermaye piyasasındaki şartların, Borsa İstanbul'daki işlem hacimlerinin ve/veya Şirket'in finansal durumunun vb. uygun olmaması halinde, Şirket Yönetim Kurulu, belirlenen azami pay sayısına ulaşılmadan Geri Alım Programı'nın sona erdirilmesi ya da durdurulması konusunda tam yetkilidir.
- Program kapsamında ilk etap geri alım işlemleri için başlangıç tarihinin 9.10.2024 ve bitiş tarihinin 9.04.2025 olarak belirlenmesine karar verilmiştir.

BIMAS;

Yönetim Kurulu 07.10.2024 tarihinde Şirket, Borsa İstanbul'da işlem gören payları ile ilgili olarak Sermaye Piyasası Kurulu'nun II-22.1 Geri Alınan Paylar Tebliği 5. Maddesinin 6. Fıkrasında yer alan "Beşinci fıkrada belirtilen haller dışında yönetim kurulu kararı ile geri alım yapılabilmesi için, ortaklık tarafından işlem öncesinde Kurulun onayının alınması gereklidir" hükmü gereği; Şirket'in Borsa İstanbul'da işlem gören paylarının fiyatının Şirket faaliyetlerinin gerçek performansını yansıtmaması sebebiyle pay sahiplerini korumak, pay fiyatı istikrarlı olarak gerçek değerine uygun oluşumunu sağlamak amacıyla, Şirket tarafından pay geri alım işlemlerinin yapılmasına ilişkin Sermaye Piyasası Kurulu'ndan gerekli izinlerin alınması için Kurul'a gerekli başvurunun yapılmasına, Sermaye Piyasası Kurulu'nun izni halinde;

- Şirket paylarının Borsa'dan geri alım yapılabilmesine,
- Geri alıma konu edilebilecek azami pay sayısının 2.000.000 adet (2.000.000 TL nominal) olarak belirlenmesine,
- Geri alınacak fonun, Şirket iç kaynaklardan karşılanmak üzere en fazla 1.000.000.000 TL olarak belirlenmesine,
- Pay geri alım programının ve program kapsamında yapılacak alımların ilk Genel Kurul toplantısında ortakların bilgisine sunulmasına,
- İşlemler için Mali İşler Başkanı (CFO) Fatih Meriç'in yetkilendirilmesine karar vermiştir.

Söz konusu geri alım kararlarını hisse performansları açısından destekleyici olarak değerlendiriyoruz.

KAP haberleri

| Genel Kurullar | | | | |
|-------------------------|-------------------|-----------------------|-----------------------|-------------------|
| 1. hafta | | | | |
| 30 Eylül 2024 Pazartesi | 01 Ekim 2024 Salı | 02 Ekim 2024 Çarşamba | 03 Ekim 2024 Perşembe | 04 Ekim 2024 Cuma |
| OTTO / 11:00 | QNBFB / 11:00 | BJKAS / 10:30 | ARSAN / 14:00 | SEYKM / 10:00 |
| SOKE / 14:00 | | HKTM / 14:00 | | GLRYH / 11:00 |
| | | | | BAYRK / 14:00 |
| | | | | ULUUN / 14:30 |
| 2. hafta | | | | |
| 07 Ekim 2024 Pazartesi | 08 Ekim 2024 Salı | 09 Ekim 2024 Çarşamba | 10 Ekim 2024 Perşembe | 11 Ekim 2024 Cuma |
| KATMR / 11:00 | BRKSN / 11:00 | ULUSE / 14:00 | | DCTTR / 10:00 |
| | | | | RGYAS / 14:30 |
| 3. hafta | | | | |
| 14 Ekim 2024 Pazartesi | 15 Ekim 2024 Salı | 16 Ekim 2024 Çarşamba | 17 Ekim 2024 Perşembe | 18 Ekim 2024 Cuma |
| | FENER / 14:00 | | | |
| 4. hafta | | | | |
| 21 Ekim 2024 Pazartesi | 22 Ekim 2024 Salı | 23 Ekim 2024 Çarşamba | 24 Ekim 2024 Perşembe | 25 Ekim 2024 Cuma |
| QNBFL / 11:00 | | ULAS / 14:00 | LIDER / 10:30 | BJKAS / 10:30 |
| | | | ENSRI / 11:00 | ACSEL / 11:00 |
| | | | TMSN / 11:00 | |
| | | | PCILT / 14:00 | |
| 5. hafta | | | | |
| 28 Ekim 2024 Pazartesi | 29 Ekim 2024 Salı | 30 Ekim 2024 Çarşamba | 31 Ekim 2024 Perşembe | |
| | | EUHOL / 12:00 | BSOKE / 11:00 | |
| | | VERTU / 12:00 | VERUS / 12:00 | |
| | | PAMEL / 14:00 | INVES / 14:00 | |
| | | | TNZTP / 15:00 | |
| | | | BTCIM / 15:30 | |

Kaynak: Deniz Yatırım Strateji ve Araştırma, KAP

| Pay Geri Alım Programı Açıklayan Şirketler | | | | | | | | | |
|--|-------|------------------------|------------------|--------------------|---------------------------|--------------|--------------------------------|----------------------------------|----------------------------|
| Tarih | Hisse | Şirket | Bulunduğu endeks | Sektör | Başlangıç tarihi | Bitiş tarihi | Azami pay miktarı (Nominal TL) | Ayrılan fonun toplam tutarı (TL) | Toplam sermayeye oranı (%) |
| 07.10.2024 | TABGD | Tab Gıda Sanayi | XU100:IS | Gıda | 09.10.2024 | 09.04.2025 | 5,500,000 | 750,000,000 | 2.10% |
| 07.10.2024 | ATAKP | Atakey Patates Gıda | XUSIN:IS | Gıda | 09.10.2024 | 09.04.2025 | 3,469,200 | 175,000,000 | 2.50% |
| 07.10.2024 | BIMAS | Bim Birleşik Mağazalar | XU030:IS | Perakende | S.P.K. Başvuru aşamasında | | 2,000,000 | 1,000,000,000 | - |
| 08.10.2024 | TUKAS | Tukaş | XU100:IS | Gıda | 08.10.2024 | 08.10.2025 | 50,000,000 | 400,000,000 | 3.40% |
| 08.10.2024 | CEMZY | Cem Zeytin | XUSIN:IS | Gıda | 08.10.2024 | 08.10.2025 | 20,000,000 | 300,000,000 | 4.98% |
| 08.10.2024 | ERCB | Erciyas Çelik Boru | XUSIN:IS | Demir, Çelik Temel | 10.10.2024 | 10.10.2026 | 1,000,000 | 200,000,000 | 1.29% |

Kaynak: Deniz Yatırım Strateji ve Araştırma Bölümü, KAP

| KAP Haberleri | |
|---------------|---|
| Hisse | Haber |
| MPARK | Özsermaye Hallerine ilişkin Borsa Duyurusu, Sermaye Azaltımına İlişkin Duyuru; MLP SAGLIK'ın geri alımı yapılan 17.025.000 TL nominal değerli paylarının iptal edilerek, çıkarılmış sermayesinin 208.037.202 TL'den 191.012.202 TL'ye indirileceği KAP 'ta duyurulmuştur. Bu kapsamda, Borsa İstanbul A.Ş. Genel Müdürlüğü'nün 21/08/2020 tarih ve Özsermaye Hallerinde Payların Teorik/Referans Fiyatlarının Belirlenmesi Prosedürü gereğince, MLP SAGLIK paylarının 09.10.2024 tarihi için hesaplanan teorik fiyatı 356,69 TL'dir. Ayrıca, 09.10.2024 tarihinden itibaren BIST Pay Endekslerinin hesaplanmasında, şirketin paylarının sayısı 191.012.202, fiili dolaşımdaki pay oranı %27 olarak dikkate alınacaktır. |

Kaynak: Deniz Yatırım Strateji ve Araştırma, KAP

Bedelli/Bedelsiz Sermaye Artışı

| Hisse | Tarih | Kapanış Fiyatı | Rüçhan Hakkı Kullanımı Oranı | Rüçhan Hakkı Kullandırma Fiyatı | Rüçhan Hakkı Referans Fiyatı | Teorik Fiyat | Bedelsiz Oranı | Mevcut Sermaye | Yeni Sermaye |
|-------|------------|----------------|------------------------------|---------------------------------|------------------------------|--------------|----------------|----------------|--------------|
| PASEU | 09.10.2024 | ₺90.00 | | | | ₺22.50 | 300.00% | 168,000,000 | 672,000,000 |

Kaynak: Deniz Yatırım Strateji ve Araştırma, Rasyonel, KAP

Pay Geri Alımları

| Tarih | Hisse | Şirket | Bulunduğu endeks | Sektör | Alınan pay senedi | Fiyat aralığı (TL) | Nominal değer (TL) | Sermaye oranı (%) |
|------------|-------|------------------------------------|------------------|--------------------------|-------------------|--------------------|--------------------|-------------------|
| 08.10.2024 | FRIGO | Frigo Pak Gıda | XUSIN:IS | Gıda | 100,000 | 7.90-8.00 | 1,800,000 | 0.01% |
| 08.10.2024 | LKMNH | Lokman Hekim | XUHIZ:IS | Sağlık | 60,000 | 17.00-17.35 | 3,869,255 | 1.79% |
| 08.10.2024 | GEDIK | Gedik Yatırım | XUMAL:IS | Aracı Kurum | 125,000 | 6.50-6.61 | 10,670,850 | 1.98% |
| 08.10.2024 | KRVGD | Kervan Gıda Sanayi | XUSIN:IS | Gıda | 284,596 | 2.10-2.13 | 24,327,543 | 1.13% |
| 08.10.2024 | OBAMS | Oba Makarnacılık | XU100:IS | Gıda | 165,354 | 36.38-36.70 | 8,951,566 | 1.87% |
| 08.10.2024 | ADGYO | Adra Gayrimenkul Yatırım Ortaklığı | XUMAL:IS | Gayrimenkul Yatırım Ort. | 300,000 | 30.76-30.96 | 10,450,000 | - |
| 08.10.2024 | VERUS | Verusa Holding | XUMAL:IS | Holding | 2,575 | 289.50-291.00 | 3,282,262 | 4.69% |

Kaynak: Deniz Yatırım Strateji ve Araştırma Bölümü, KAP

Teknik yorum

BIST 100 endeksi

Dün endeks +0.15% değişimle 9044,89 seviyesinde kapattı. İşlem hacmi yüksek seviyede gerçekleşti. Endeks dar bantta hareket etti. 8900-9000 bandı üstünde kaldıkça pozitif işlem aktivitesinin devam edeceği düşüncesindeyiz. İlk kritik direnç olarak 9180 takip ediyoruz ve bu seviye üstünde hedef / direnç 9300 – 9420 bandını izliyoruz. Ancak bu direnç bandının bir kerede geçilemeyeceği düşüncemiz devam ediyor. 5 g Ort. 9019.39 22 g. Ort. 9566.58 seviyesindedir. Destek olarak 8900 ve 9000, direnç olarak 9180 ve 9420 takip ediyoruz. Bu sabah karışık açılış ve sonrasında 8900 – 9180 arasında işlem aktivitesi bekliyoruz.



VIOP - X30Y vade teknik analiz

Dün vadeli endeks günü +0.61% değişimle 10278.00 seviyesinde kapattı. İşlem hacmi yüksek seviyede gerçekleşti. Vadeli endeks gün boyu dar bantta hareket etti.10100 – 10400 arasındaki sıkışmayı dikkatle takip ediyoruz ve bu iki seviyeden birinin geçilmesiyle işlem aktivitesinde artış görülebileceği düşüncesindeyiz. 5g. Ort. 10280,30 22 g. Ort. 10980,68 seviyesindedir. Destek olarak 10100 ve 1018, direnç olarak ise 10400 ve 10660. Bu sabah karışık açılış ve sonrasında 10100 – 10400 arasında işlem aktivitesi bekliyoruz.



BIST 100 endeks ağırlıkları ve puan katkıları

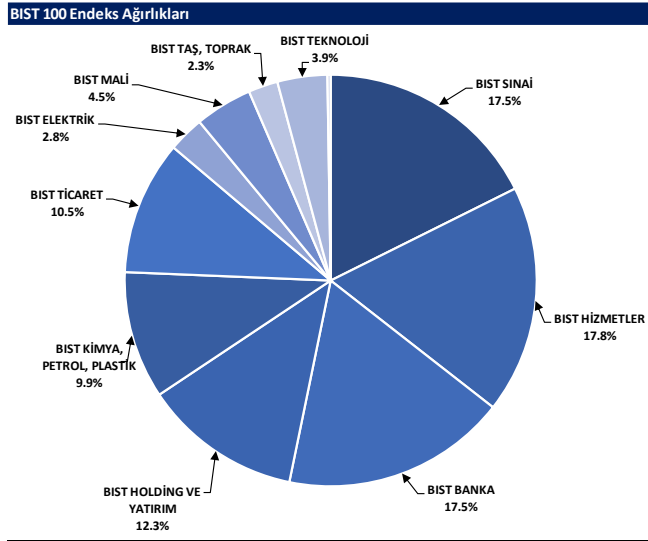

Kaynak: Deniz Yatırım Strateji ve Araştırma Bölümü hesaplamaları, Rasyonet

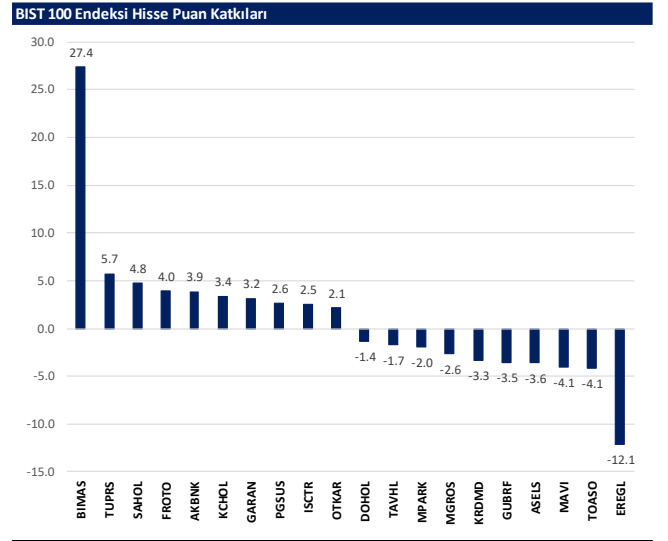

Kaynak: Deniz Yatırım Strateji ve Araştırma Bölümü hesaplamaları, Rasyonet

BIST endekslerine ait performanslar

| BIST Endeksleri | Endeks Açıklaması | 08.10.2024 | 07.10.2024 | Günlük değişim | 29.12.2023 | Yıl başlangıcından değişim |
|-----------------|------------------------------------|------------|------------|----------------|------------|----------------------------|
| XU100 | BIST 100 | 9045 | 9032 | 0.1% | 7470 | 21% |
| XU30 | BIST 30 | 10045 | 9999 | 0.5% | 8021 | 25% |
| XU50 | BIST 50 | 8049 | 8026 | 0.3% | 6572 | 22% |
| XBANK | BIST BANKA | 13040 | 12959 | 0.6% | 8717 | 50% |
| XUTUM | BIST TÜM | 10370 | 10366 | 0.0% | 8577 | 21% |
| XUMAL | BIST MALİ | 10440 | 10409 | 0.3% | 7888 | 32% |
| XG30S | BIST 30 AĞIRLIK SINIRLAMALI 10 | 10277 | 10229 | 0.5% | 8193 | 25% |
| X100S | BIST 100 AĞIRLIK SINIRLAMALI 10 | 9047 | 9033 | 0.1% | 7472 | 21% |
| XBANA | BIST ANA | 26614 | 26662 | -0.2% | 23113 | 15% |
| XBLSM | BIST BİLİŞİM | 4528 | 4552 | -0.5% | 3706 | 22% |
| XELKT | BIST ELEKTRİK | 458 | 461 | -0.6% | 452 | 1% |
| XFINK | BIST FİN. KIR. FAKTORİNG | 3241 | 3275 | -1.0% | 3198 | 1% |
| XGIDA | BIST GIDA, İÇECEK | 10708 | 10707 | 0.0% | 8837 | 21% |
| XGMYO | BIST GAYRİMENKUL Y.O. | 2972 | 2972 | 0.0% | 2449 | 21% |
| XHARZ | BIST HALKA ARZ | 79147 | 79458 | -0.4% | 79702 | -1% |
| XHOLD | BIST HOLDİNG VE YATIRIM | 8218 | 8201 | 0.2% | 6642 | 24% |
| XILTM | BIST İLETİŞİM | 2112 | 2107 | 0.3% | 1391 | 52% |
| XINSA | BIST İNŞAAT | 9998 | 10008 | -0.1% | 8943 | 12% |
| XKAGT | BIST ORMAN, KAĞIT, BASIM | 4823 | 4867 | -0.9% | 5267 | -8% |
| XKMYA | BIST KİMYA,PETROL,PLASTİK | 11301 | 11284 | 0.1% | 11439 | -1% |
| XKOBI | BIST KOBİ SANAYİ | 22465 | 22655 | -0.8% | 22204 | 1% |
| XKURY | BIST KURUMSAL YÖNETİM | 7660 | 7672 | -0.2% | 6264 | 22% |
| XMADN | BIST MADENÇİLİK | 5854 | 5873 | -0.3% | 5363 | 9% |
| XMANA | BIST METAL ANA | 15487 | 15996 | -3.2% | 14826 | 4% |
| XMESY | BIST METAL EŞYA, MAKİNA | 19233 | 19272 | -0.2% | 18075 | 3% |
| XSDA | BIST ADANA | 61016 | 60720 | 0.5% | 66137 | -8% |
| XSANK | BIST ANKARA | 15247 | 15372 | -0.8% | 12998 | 17% |
| XSANT | BIST ANTALYA | 8832 | 8896 | -0.7% | 11026 | -20% |
| XSBAL | BIST BALIKESİR | 8318 | 8385 | -0.8% | 8036 | 4% |
| XSBR | BIST BURSA | 13988 | 14228 | -1.7% | 14349 | -3% |
| XSDNZ | BIST DENİZLİ | 7609 | 7596 | 0.2% | 6224 | 22% |
| XSGRT | BIST SİĞORTA | 50500 | 50708 | -0.4% | 33697 | 50% |
| XSIST | BIST İSTANBUL | 11751 | 11756 | 0.0% | 9479 | 24% |
| XSIZM | BIST İZMİR | 13823 | 13859 | -0.3% | 13131 | 5% |
| XSKAY | BIST KAYSERİ | 28108 | 28636 | -1.8% | 28581 | -2% |
| XSKOC | BIST KOCAELİ | 24462 | 24279 | 0.8% | 23577 | 4% |
| XSKON | BIST KONYA | 8249 | 8291 | -0.5% | 7870 | 5% |
| XSPOR | BIST SPOR | 3157 | 3233 | -2.3% | 3668 | -14% |
| XSTKR | BIST TEKİRDAĞ | 37765 | 37476 | 0.8% | 39257 | -4% |
| XTAST | BIST TAŞ, TOPRAK | 11562 | 11673 | -1.0% | 10958 | 6% |
| XTCRT | BIST TİCARET | 23018 | 22583 | 1.9% | 16660 | 38% |
| XTEKS | BIST TEKSTİL, DERİ | 3303 | 3290 | 0.4% | 2994 | 10% |
| XTM2S | BIST TEMETTÜ 2S | 12699 | 12592 | 0.9% | 9394 | 35% |
| XTMTU | BIST TEMETTÜ | 9692 | 9646 | 0.5% | 7491 | 29% |
| XTRZM | BIST TÜRİZM | 1192 | 1175 | 1.5% | 997 | 20% |
| XTUMY | BIST TÜM-100 | 31044 | 31146 | -0.3% | 25772 | 20% |
| XLUHZ | BIST HİZMETLER | 8735 | 8682 | 0.6% | 6839 | 28% |
| XULAS | BIST ULAŞTIRMA | 32116 | 31967 | 0.5% | 24695 | 30% |
| XULIN | BIST SINAI | 12062 | 12138 | -0.6% | 11532 | 5% |
| XUSRD | BIST SÜRDÜRÜLEBİLİRLİK | 12502 | 12469 | 0.3% | 9694 | 29% |
| XUTEK | BIST TEKNOLOJİ | 12205 | 12328 | -1.0% | 9541 | 28% |
| XYLDZ | BIST YILDIZ | 9727 | 9721 | 0.1% | 8042 | 21% |
| XYORT | BIST MENKUL KIYIM.Y.O. | 3164 | 3183 | -0.6% | 3385 | -7% |
| X10XB | BIST 100-30 | 15610 | 15724 | -0.7% | 14042 | 11% |
| X10XB | BIST BANKA DIŞI LIKİT 10 | 10958 | 10972 | -0.1% | 9883 | 11% |
| XAKUR | BIST ARACI KURUMLAR | 37532 | 37717 | -0.5% | 36746 | 2% |
| XLBNK | BIST LIKİT BANKA | 11611 | 11536 | 0.7% | 7700 | 51% |
| XTKJS | BIST TEKNOLOJİ AĞIRLIK SINIRLAMALI | 18305 | 18450 | -0.8% | 14089 | 30% |

Kaynak: Deniz Yatırım Strateji ve Araştırma, Rasyonet

Seçilmiş BIST Endekslerine Ait Günlük Performanslar

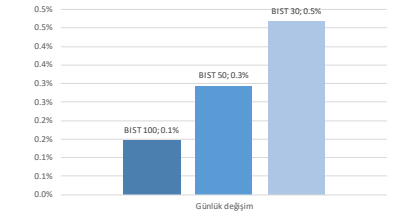

Kaynak: Deniz Yatırım Strateji ve Araştırma Bölümü hesaplamaları, Rasyonet

Seçilmiş BIST Endekslerine Ait Günlük Performanslar

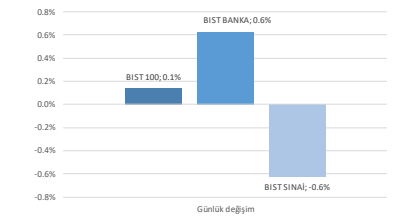

Kaynak: Deniz Yatırım Strateji ve Araştırma Bölümü hesaplamaları, Rasyonet

BIST 100

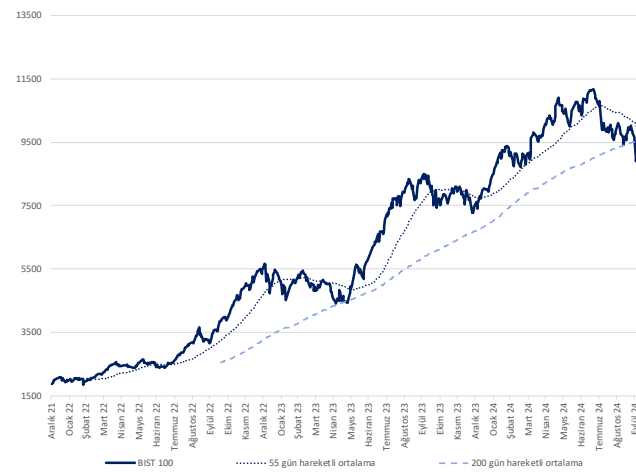

Kaynak: Deniz Yatırım Strateji ve Araştırma, Rasyonet

Endeks Performansları

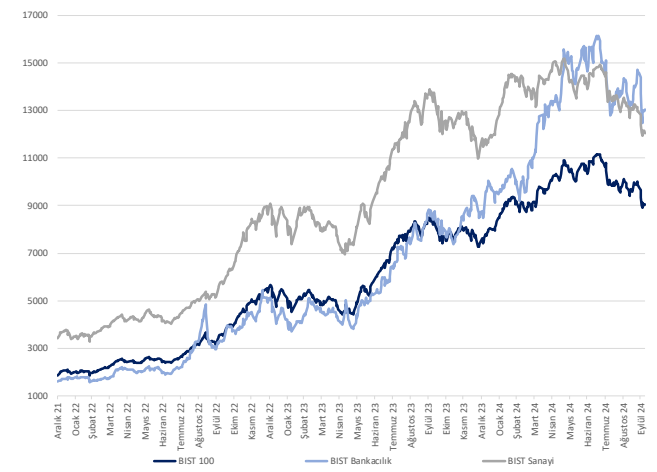

Kaynak: Deniz Yatırım Strateji ve Araştırma, Rasyonet

Son 90 güne ait dip-zirve analizi



DENİZ YATIRIM STRATEJİ & ARAŞTIRMA | BIST 100 ENDEKSİ DİP-ZİRVE ANALİZİ

| Hisse | Son kapanış | Önceki kapanış | Değişim % | Son 90 gün zirvesi | Son 90 gün dip | Zirveye uzaklık | Dibe uzaklık | Zirveye geçti mi? |
|--------|-------------|----------------|-----------|--------------------|----------------|-----------------|--------------|-------------------|
| ADEL | 36.50 | 36.22 | 0.8% | 59.37 | 32.84 | 63% | 10% | x |
| AEFES | 191.30 | 192.50 | -0.6% | 301.75 | 186.00 | 58% | 3% | x |
| AGHOL | 306.00 | 307.00 | -0.3% | 466.50 | 298.25 | 52% | 3% | x |
| AGROT | 12.69 | 12.92 | -1.8% | 22.18 | 12.69 | 75% | - | x |
| AKBNK | 56.05 | 55.65 | 0.7% | 69.30 | 51.55 | 24% | 8% | x |
| AKFGY | 1.89 | 1.91 | -1.0% | 2.58 | 1.88 | 37% | 1% | x |
| AKFYE | 17.45 | 17.20 | 1.5% | 29.00 | 17.10 | 66% | 2% | x |
| AKSA | 8.75 | 8.67 | 0.9% | 12.38 | 8.39 | 41% | 4% | x |
| AKSEN | 34.84 | 35.20 | -1.0% | 48.14 | 34.84 | 38% | - | x |
| ALARK | 86.45 | 86.20 | 0.3% | 122.50 | 84.75 | 42% | 2% | x |
| ALFAS | 50.40 | 51.70 | -2.5% | 76.00 | 50.00 | 51% | 1% | x |
| ALTNY | 88.75 | 90.75 | -2.2% | 123.40 | 72.70 | 39% | 18% | x |
| ANSGR | 79.90 | 80.40 | -0.6% | 118.30 | 73.00 | 48% | 9% | x |
| ARCLK | 143.80 | 141.30 | 1.8% | 190.80 | 133.90 | 33% | 7% | x |
| ARDYZ | 30.86 | 32.00 | -3.6% | 41.95 | 30.86 | 36% | - | x |
| ASELS | 58.15 | 59.00 | -1.4% | 65.00 | 54.50 | 12% | 6% | x |
| ASTOR | 70.70 | 71.65 | -1.3% | 102.39 | 70.70 | 45% | - | x |
| BERA | 13.60 | 13.43 | 1.3% | 19.96 | 13.43 | 47% | 1% | x |
| BIMAS | 483.50 | 462.50 | 4.5% | 620.33 | 462.50 | 28% | 4% | x |
| BINHO | 328.00 | 321.50 | 2.0% | 461.25 | 312.75 | 41% | 5% | x |
| BIKAS | 5.21 | 5.36 | -2.8% | 8.84 | 5.21 | 70% | - | x |
| BRSAN | 431.00 | 437.00 | -1.4% | 575.00 | 349.00 | 33% | 19% | x |
| BRYAT | 1830.00 | 1856.00 | -1.4% | 2567.50 | 1718.00 | 40% | 6% | x |
| BTMIM | 169.00 | 169.40 | -0.2% | 247.70 | 132.00 | 47% | 22% | x |
| CANTE | 1.49 | 1.49 | 0.0% | 2.28 | 1.47 | 53% | 1% | x |
| CCOLA | 53.35 | 53.10 | 0.5% | 81.59 | 52.80 | 53% | 1% | x |
| CIMSA | 31.34 | 31.68 | -1.1% | 37.54 | 29.34 | 20% | 6% | x |
| CLEBI | 1777.00 | 1750.00 | 1.5% | 2595.00 | 1708.00 | 46% | 4% | x |
| CWENE | 164.00 | 166.10 | -1.3% | 250.56 | 160.90 | 53% | 2% | x |
| DOAS | 213.60 | 212.80 | 0.4% | 293.21 | 208.80 | 37% | 2% | x |
| DOHOL | 13.16 | 13.57 | -3.0% | 17.32 | 13.16 | 32% | - | x |
| ECILC | 38.72 | 39.68 | -2.4% | 59.10 | 38.72 | 53% | - | x |
| EGEEN | 9730.00 | 9850.00 | -1.2% | 13900.00 | 9730.00 | 43% | - | x |
| EKGYO | 9.81 | 9.80 | 0.1% | 12.70 | 8.53 | 29% | 13% | x |
| ENERY | 224.40 | 226.40 | -0.9% | 226.40 | 165.30 | 1% | 26% | x |
| ENISA | 56.50 | 56.80 | -0.5% | 71.15 | 54.30 | 26% | 4% | x |
| ENKAI | 45.74 | 45.40 | 0.7% | 51.70 | 39.60 | 13% | 13% | x |
| EREGL | 47.64 | 49.66 | -4.1% | 59.40 | 46.22 | 25% | 3% | x |
| EUPWR | 27.98 | 29.00 | -3.5% | 39.67 | 26.30 | 42% | 6% | x |
| FENER | 102.30 | 103.20 | -0.9% | 195.40 | 102.30 | 91% | - | x |
| FROTO | 932.00 | 914.50 | 1.9% | 1131.00 | 859.50 | 21% | 8% | x |
| GARAN | 115.30 | 113.80 | 1.3% | 132.90 | 98.45 | 15% | 15% | x |
| GESAN | 39.04 | 40.04 | -2.5% | 60.10 | 38.50 | 54% | 1% | x |
| GOLTS | 370.50 | 376.00 | -1.5% | 538.01 | 370.50 | 45% | - | x |
| GUBRF | 192.00 | 205.50 | -6.6% | 205.50 | 132.00 | 7% | 31% | x |
| HALKB | 16.31 | 16.16 | 0.9% | 19.82 | 15.22 | 22% | 7% | x |
| HEKTS | 4.01 | 4.01 | 0.0% | 5.37 | 3.89 | 34% | 3% | x |
| ISCTR | 12.51 | 12.42 | 0.7% | 17.62 | 12.15 | 41% | 3% | x |
| ISMEN | 34.02 | 34.58 | -1.6% | 43.00 | 33.80 | 26% | 1% | x |
| KARSN | 14.10 | 14.05 | 0.4% | 18.53 | 11.36 | 31% | 19% | x |
| KCAER | 36.70 | 37.40 | -1.9% | 57.19 | 35.70 | 56% | 3% | x |
| KCHOL | 179.10 | 177.40 | 1.0% | 250.75 | 171.50 | 40% | 4% | x |
| KLSEK | 36.00 | 36.20 | -0.6% | 53.50 | 35.96 | 49% | 0% | x |
| KONTR | 40.90 | 41.36 | -1.1% | 65.28 | 40.06 | 60% | 2% | x |
| KONYA | 6347.50 | 6487.50 | -2.2% | 9032.50 | 6342.50 | 42% | 0% | x |
| KOZAA | 56.25 | 56.60 | -0.6% | 74.00 | 48.68 | 32% | 13% | x |
| KOZAL | 20.12 | 20.42 | -1.5% | 28.68 | 19.95 | 43% | 1% | x |
| KRDMD | 24.64 | 25.98 | -5.2% | 32.90 | 22.30 | 34% | 9% | x |
| KTLEV | 46.30 | 46.24 | 0.1% | 56.00 | 38.30 | 21% | 17% | x |
| LMKDC | 21.16 | 21.34 | -0.8% | 27.28 | 19.50 | 29% | 8% | x |
| MAVI | 84.35 | 88.30 | -4.5% | 136.20 | 84.35 | 61% | - | x |
| MGROS | 429.25 | 437.25 | -1.8% | 581.50 | 422.00 | 35% | 2% | x |
| MIAATK | 40.36 | 40.96 | -1.5% | 67.10 | 39.00 | 66% | 3% | x |
| MPARK | 356.69 | 364.86 | -2.2% | 421.22 | 294.34 | 18% | 17% | x |
| OBAMS | 36.50 | 35.94 | 1.6% | 39.78 | 31.90 | 9% | 13% | x |
| ODAS | 5.98 | 5.90 | 1.4% | 9.12 | 5.57 | 53% | 7% | x |
| OTKAR | 480.50 | 462.00 | 4.0% | 659.00 | 415.25 | 37% | 14% | x |
| OYAKC | 62.45 | 63.70 | -2.0% | 79.25 | 57.95 | 27% | 7% | x |
| PAPIL | 77.80 | 76.95 | 1.1% | 157.43 | 67.95 | 102% | 13% | x |
| PEKGY | 4.28 | 4.25 | 0.7% | 9.49 | 4.21 | 122% | 2% | x |
| PETKM | 19.41 | 19.59 | -0.9% | 25.98 | 19.41 | 34% | - | x |
| PGSUS | 230.40 | 227.00 | 1.5% | 257.00 | 198.40 | 12% | 14% | x |
| REEDR | 22.44 | 22.84 | -1.8% | 40.40 | 22.44 | 80% | - | x |
| RGYAS | 105.50 | 109.00 | -3.2% | 132.40 | 102.60 | 25% | 3% | x |
| SAHOL | 91.10 | 89.85 | 1.4% | 109.70 | 85.95 | 20% | 6% | x |
| SASA | 4.14 | 4.12 | 0.5% | 5.96 | 4.02 | 44% | 3% | x |
| SISE | 39.16 | 39.24 | -0.2% | 52.48 | 39.12 | 34% | 0% | x |
| SKBNK | 3.92 | 3.88 | 1.0% | 4.65 | 3.60 | 19% | 8% | x |
| SMRTG | 36.52 | 37.10 | -1.6% | 55.70 | 35.58 | 53% | 3% | x |
| SOKM | 45.58 | 45.48 | 0.2% | 65.34 | 44.78 | 43% | 2% | x |
| TABGD | 144.50 | 140.70 | 2.7% | 208.98 | 135.60 | 45% | 6% | x |
| TAVHL | 225.90 | 228.70 | -1.2% | 290.75 | 225.90 | 29% | - | x |
| TCELL | 82.35 | 82.35 | 0.0% | 114.80 | 82.35 | 39% | - | x |
| THYAO | 270.75 | 270.50 | 0.1% | 316.50 | 268.75 | 17% | 1% | x |
| TKFEN | 52.00 | 51.00 | 2.0% | 59.40 | 47.08 | 14% | 9% | x |
| TMSN | 114.10 | 115.70 | -1.4% | 143.60 | 108.60 | 26% | 5% | x |
| TOASO | 186.40 | 196.00 | -4.9% | 350.50 | 186.40 | 88% | - | x |
| TSKB | 10.96 | 11.00 | -0.4% | 13.12 | 10.65 | 20% | 3% | x |
| TTKOM | 44.50 | 43.78 | 1.6% | 54.85 | 43.78 | 23% | 2% | x |
| TTRAK | 688.00 | 687.50 | 0.1% | 998.00 | 672.00 | 45% | 2% | x |
| TUKAS | 6.47 | 6.22 | 4.0% | 9.60 | 6.22 | 48% | 4% | x |
| TUPRS | 153.70 | 152.00 | 1.1% | 172.75 | 142.91 | 12% | 7% | x |
| TURSG | 12.27 | 12.23 | 0.3% | 18.54 | 11.48 | 51% | 6% | x |
| ULKER | 128.40 | 129.10 | -0.5% | 187.30 | 127.80 | 46% | 0% | x |
| VAKBN | 23.62 | 23.32 | 1.3% | 25.20 | 18.10 | 7% | 23% | x |
| VESBE | 17.05 | 17.43 | -2.2% | 23.27 | 16.67 | 36% | 2% | x |
| VESTL | 60.50 | 60.30 | 0.3% | 87.70 | 59.35 | 45% | 2% | x |
| YEOTK | 161.80 | 162.50 | -0.4% | 218.80 | 147.80 | 35% | 9% | x |
| YKBNK | 26.74 | 26.78 | -0.1% | 34.56 | 26.32 | 29% | 2% | x |
| ZOREN | 4.05 | 4.06 | -0.2% | 5.89 | 3.93 | 45% | 3% | x |

Kaynak: Deniz Yatırım Strateji ve Araştırma Bölümü hesaplamaları, Rasyonel

Seçilmiş karşılaştırma analizleri

| Deniz Yatırım | | DENİZ YATIRIM STRATEJİ & ARAŞTIRMA BIST 100 SEÇİLMİŞ KARŞILAŞTIRMA ANALİZLERİ | | | | | |
|---------------|--|---|-------------------|----------------|-----------------|--------------|--|
| Hisse Kodu | Şirket İsmi | Sektör | Halklık korumasız | Açık korumasız | Halklık borsalı | Açık borsalı | |
| AFL | Avifa Yatırım | ELEKTRİK | 0.07 | 0.07 | 2.07 | 0.13 | |
| AFLD | Anadolü Enerji Brokersi | BİRAKLUK VE MEYDANLAT | 0.76 | 0.76 | 1.03 | 0.30 | |
| AFSDOL | Ağ Anadolu Otluk Holding | HOLDİNG | 0.55 | 0.55 | 1.01 | 0.95 | |
| AGSOL | Agrosol Yatırım Teknoloji Ve Yatırım | TEKNOLOJİ | 0.26 | 0.26 | 0.99 | 0.12 | |
| AKBNK | Akbank | BANKACILIK | 0.74 | 0.74 | 1.11 | 1.27 | |
| AKFOT | Akfen G.M.Y.Ö. | GAYİMENKUL YATIRIM ORT. | 0.66 | 0.66 | 1.13 | -0.23 | |
| AKFE | Akfen Yenilenebilir Enerji | ELEKTRİK | 0.76 | 0.76 | 1.04 | 0.01 | |
| AKSA | Akisa | ENDÜSTRİYEL TEKSTİL | 0.52 | 0.52 | 0.84 | 0.65 | |
| AKSEN | Akisa Enerji | ELEKTRİK | 1.11 | 1.11 | 0.64 | -0.03 | |
| ALARK | Alarko Holding | İNŞAAT, TAHHÜT | 0.75 | 0.95 | 1.09 | 1.45 | |
| ALRSK | Alarko Sigorta | ELEKTRİK | 0.72 | 0.72 | 1.76 | 1.90 | |
| ALTYN | Altınay Sanayim Teknolojileri | TEKNOLOJİ | -2.06 | -2.37 | -1.90 | 0.30 | |
| ANRSK | Anadolü Sigorta | SİGORTA | 0.49 | 0.49 | 1.19 | 0.21 | |
| ANCLK | Arçelik | DAYANIKLI TÜKETİM | 0.82 | 0.73 | 1.25 | 1.09 | |
| ANRSC | Anadolü Yatırım Teknolojileri | TEKNOLOJİ | 0.54 | 0.54 | 1.26 | 0.06 | |
| ASELS | Atelesan | ULTIMATUM ÇHAZALARI | 0.73 | 0.72 | 0.99 | 0.95 | |
| ASTOR | Astor Enerji | ELEKTRİK | 0.37 | 0.71 | 0.89 | 1.96 | |
| ATRK | Atra Holding | HOLDİNG | 0.62 | 0.62 | 1.17 | -0.25 | |
| BIMAS | BİM Kireçli Malzemeleri | PERAKENDE | 0.60 | 0.55 | 0.74 | 0.53 | |
| BINDO | 1000 Yatırım Holding | HOLDİNG | 0.66 | 0.66 | 1.40 | 0.88 | |
| BKAS | Beşiktaş Futbol Yat. | SPOR | 0.38 | 0.38 | 0.90 | 0.98 | |
| BKSO | Borsaun Borsa Sanayi | EMERJEN ÇELİK TİREL | 0.42 | 0.42 | 1.33 | 0.36 | |
| BKAT | Borsaun Yat. Yat. | HOLDİNG | 0.50 | 0.61 | 1.13 | 0.52 | |
| BTCN | BİM Çiğdem | EMERJEN ÇELİK TİREL | 0.20 | 0.20 | 0.53 | 0.11 | |
| CANKE | Çağrı Telekom | ELEKTRİK | 0.37 | 0.70 | 0.64 | -0.04 | |
| CCDA | Coza Coza İçecek | BİRAKLUK VE MEYDANLAT | 0.56 | 0.52 | 0.69 | 0.51 | |
| CSKA | Çengel | EMERJEN ÇELİK TİREL | 0.57 | 0.87 | 1.19 | 0.07 | |
| CLES | Çelebi | HAVA YOLLARI VE HİZMETLERİ | 0.59 | 0.52 | 0.93 | 0.23 | |
| CNSRK | Can Enerji Teknolojileri | ELEKTRİK | 0.11 | 0.11 | 2.00 | -0.03 | |
| DOAS | Doğuş Otomotiv | OTOMOTİV | 0.63 | 0.68 | 0.95 | 0.94 | |
| DOH | Doğuş Holding | HOLDİNG | 0.77 | 0.87 | 1.23 | 0.65 | |
| EOCL | Erciyes Enerji Yat. | SAĞLIK | 0.76 | 0.74 | 1.18 | 1.22 | |
| ESEN | Ege Endüstri | OTOMOTİV/PARÇALAR | 0.58 | 0.53 | 1.00 | 0.97 | |
| ENROD | Enka G.M.Y.Ö. | GAYİMENKUL YATIRIM ORT. | 0.70 | 0.70 | 1.45 | 0.46 | |
| ENRY | Enerya Enerji | ELEKTRİK | 1.32 | 1.00 | 0.99 | 0.09 | |
| ENKA | Enka Enerji | ELEKTRİK | 0.78 | 0.74 | 0.90 | 0.01 | |
| ENKAİ | Enka İnşaat | İNŞAAT, TAHHÜT | 0.66 | 0.52 | 0.67 | -0.01 | |
| ENSO | Enjel Enerji Çelik | EMERJEN ÇELİK TİREL | 0.70 | 0.70 | 0.70 | -0.28 | |
| ELPAR | Europower Enerji Ve Otomotiyon Teknolojileri | ELEKTRİK | 0.12 | 0.14 | 0.24 | 0.01 | |
| FENR | Fenice Yatırım | SPOR | 0.37 | 0.40 | 0.72 | 0.02 | |
| FENSO | Fenice Holding | OTOMOTİV | 0.70 | 0.70 | 0.82 | -0.02 | |
| GARAN | Garanti Bankası | BANKACILIK | 0.66 | 0.60 | 1.06 | 0.13 | |
| GSAN | Gözetim Sistemleri Teknoloji Ve Ticaret | ELEKTRİK | 0.58 | 0.58 | 1.44 | 0.26 | |
| GOLTI | Göller Cemento | CEMENTO | 0.57 | 0.67 | 1.09 | 0.11 | |
| GÖRNE | Görsel Yatırım | TARIM VE HAYVANCILIK | 0.56 | 0.56 | 0.52 | 0.00 | |
| HALKB | Halk Bankası | BANKACILIK | 0.76 | 0.64 | 1.23 | 0.79 | |
| IKTET | İktisat | TARIM VE HAYVANCILIK | 0.69 | 0.61 | 1.14 | -0.04 | |
| ICIR | İçişleri Bakanlığı | BANKACILIK | 1.11 | 1.49 | 0.68 | 0.18 | |
| İSBN | İş Bankası | AMÇ/KURUM | 0.62 | 0.69 | 1.42 | 0.31 | |
| KARDI | Kardemir | OTOMOTİV | 0.56 | 0.67 | 0.94 | -0.02 | |
| KCAR | Kocaeli Çelik | EMERJEN ÇELİK TİREL | 0.50 | 0.44 | 0.84 | 0.04 | |
| KCHOL | Koc Holding | HOLDİNG | 0.78 | 0.80 | 1.25 | 0.96 | |
| KISER | Kahramanmaraş Çelik Fabrikası | PERAKENDE | 0.38 | 0.47 | 1.43 | 0.02 | |
| KNTTE | Kontramaç Teknoloji | ELEKTRİK | 0.65 | 0.61 | 1.67 | 0.17 | |
| KONKA | Konya Cemento | CEMENTO | 1.11 | 1.13 | 1.19 | 0.07 | |
| KODLA | Koza Anadolu Metal | MADENÇİLİK | 0.64 | 0.66 | 0.89 | -0.03 | |
| KODOL | Koza Anadolu Çelik | MADENÇİLİK | 0.89 | 0.89 | 0.88 | 0.04 | |
| KRDMD | Kardemir (E) | EMERJEN ÇELİK TİREL | 0.70 | 0.67 | 1.42 | -0.05 | |
| KTEK | Katmen Enerji Yatırım | AMÇ/KURUM | 0.22 | 0.21 | 3.21 | 0.31 | |
| LAROC | Limak Doğu Anadolu Cemento | CEMENTO | 0.62 | 0.63 | 0.39 | 0.38 | |
| MAYI | Mavi Yatırım | TEKSTİL/TEXTİL | 0.66 | 0.69 | 0.89 | 0.13 | |
| MAYOS | Mavi Yatırım | PERAKENDE | 0.55 | 0.77 | 0.99 | 0.13 | |
| MAYTK | Mavi Teknoloji | TEKNOLOJİ | 0.29 | 0.56 | 1.53 | 0.27 | |
| MSPAK | Msp Sağlık Hizmetleri | SAĞLIK | 0.54 | 0.68 | 0.93 | 0.14 | |
| OBAMS | Oba Makine ve Sanayi | İÇTİ | 0.97 | -2.39 | 0.10 | -2.47 | |
| ODAK | Osaka Enerji | ELEKTRİK | 0.77 | 0.79 | 1.75 | 0.01 | |
| OTKAR | Otluk Holding | OTOMOTİV | 0.72 | 0.59 | 0.84 | 0.11 | |
| ODMCC | Oyak Cemento Fabrikaları | CEMENTO | 0.62 | 0.60 | 2.40 | 0.07 | |
| PAPIL | Papilon Sanayim Teknoloji Ve Ticaret | TEKNOLOJİ | 0.29 | 0.41 | 1.02 | 0.01 | |
| PECOY | Pelican G.M.Y.Ö. | GAYİMENKUL YATIRIM ORT. | 0.38 | 0.44 | 0.43 | 0.05 | |
| PERAK | Perak Holding | PETROL VE PETROL ÜRÜNLERİ | 0.74 | 0.74 | 1.14 | -0.45 | |
| PGSUS | Pegasus Hava Yolları | HAVA YOLLARI VE HİZMETLERİ | 0.69 | 0.69 | 0.91 | 0.14 | |
| REKRE | Rekre Holding | HOLDİNG | 0.41 | 0.44 | 2.48 | 0.11 | |
| ROHAL | Rönesans G.M.Y.Ö. | GAYİMENKUL YATIRIM ORT. | 0.43 | 0.49 | 0.70 | -0.08 | |
| SARSK | Sakarya Holding | HOLDİNG | 0.79 | 0.89 | 0.89 | 0.01 | |
| SASA | Sasa | ENDÜSTRİYEL TEKSTİL | 0.64 | 0.44 | 0.94 | -0.02 | |
| SISE | Sigra Cam | SAĞLIK | 0.66 | 0.60 | 0.93 | -0.06 | |
| SBNKL | Sabancı Bankası | BANKACILIK | 0.56 | 0.51 | 1.69 | 0.16 | |
| SMTYS | Sınaiyat Holding | ELEKTRİK | 1.12 | 0.89 | 1.89 | 0.30 | |
| SOBN | Sok Holding Yatırım | PERAKENDE | 0.51 | 0.79 | 0.99 | 0.04 | |
| YABSD | Yab-Gıda Sanayi | İÇTİ | 0.69 | 0.63 | 1.31 | -0.23 | |
| YAYNE | Yay Yatırım Yatırım | HAVA YOLLARI VE HİZMETLERİ | 0.77 | 0.83 | 0.83 | 0.21 | |
| YELL | Yedigöller | REKRE | 0.66 | 0.72 | 0.91 | 0.01 | |
| YHSD | Türk Hava Yolları | HAVA YOLLARI VE HİZMETLERİ | 0.80 | 0.84 | 0.91 | 0.11 | |
| YEREN | Yeni Enerji Holding | HOLDİNG | 0.76 | 0.86 | 1.17 | -0.02 | |
| YHSD | Yeni Enerji Holding | HOLDİNG | 0.46 | 0.51 | 1.31 | 0.13 | |
| YKSO | Yıldırım Holding Yat. | OTOMOTİV | 0.72 | 0.72 | 1.04 | -0.05 | |
| TKB | T.S.K.B. | BANKACILIK | 0.75 | 0.59 | 1.71 | 0.09 | |
| TRKAM | Türk Telekom | İLETİŞİM | 0.64 | 0.67 | 0.94 | 0.06 | |
| TRKAT | Türk Telekom | OTOMOTİV | 0.71 | 1.02 | 1.33 | 0.06 | |
| TRKAL | Türk Telekom | İÇTİ | 0.59 | 0.69 | 1.32 | 0.01 | |
| TURSC | Türkiye Sigorta | SİGORTA | 0.59 | 0.58 | 1.24 | 0.23 | |
| UKER | Ülker | İÇTİ | 0.60 | 0.60 | 1.21 | 0.16 | |
| VAKBN | T. Vakıflar Bankası | BANKACILIK | 0.76 | 1.06 | 1.87 | 0.14 | |
| VYSEI | Yeni Enerji Yatırım | DAYANIKLI TÜKETİM | 0.60 | 0.60 | 0.75 | -0.06 | |
| VYSEL | Yeni Enerji Yatırım | DAYANIKLI TÜKETİM | 0.70 | 0.70 | 1.31 | -0.02 | |
| YOTRE | Yeni Enerji Yatırım | ELEKTRİK | 0.46 | 0.58 | 2.70 | 0.25 | |
| YBNK | Yeni Enerji Yatırım | BANKACILIK | 0.66 | 1.01 | 1.29 | 0.16 | |
| ZORNL | Zorlu Enerji | ELEKTRİK | 0.63 | 0.72 | 1.19 | 0.05 | |

Kaynak: Borsa Yatırım Komisyonu ve Anadolü Enerji Yatırım

| | | | |
|----------------------------|--------|-----------------------------|--------|
| En düşük halklık korumasız | SİRKAT | En yüksek halklık korumasız | SİRKAT |
| -0.02 | ACTIV | 0.86 | SİRKAT |
| En düşük açık korumasız | SİRKAT | En yüksek açık korumasız | SİRKAT |
| -0.59 | OBAMS | 0.89 | KCHOL |
| En düşük halklık borsalı | SİRKAT | En yüksek halklık borsalı | SİRKAT |
| 0.14 | ALTYN | 1.80 | KCHOL |
| En düşük açık borsalı | SİRKAT | En yüksek açık borsalı | SİRKAT |
| 0.20 | ALTYN | 0.72 | PCCOY |
| En düşük halklık sharp | SİRKAT | En yüksek halklık sharp | SİRKAT |
| 0.20 | OBAMS | 0.30 | ALTYN |
| En düşük açık sharp | SİRKAT | En yüksek açık sharp | SİRKAT |
| -0.67 | OBAMS | 0.28 | PGSUS |

Deniz Yatırım model portföy

| Deniz Yatırım Model Portföy | | | | | | |
|-----------------------------|-----------------------|-------------|------------|--|---|--|
| Hisse | Portföye giriş tarihi | Hedef fiyat | Potansiyel | Nominal getiri (Portföye girişten itibaren) | BIST-100'e rölatif getiri (Portföye girişten itibaren) | |
| SISE | 04.09.2020 | 76.98 | 97% | 578% | -19% | |
| TAVHL | 10.05.2021 | 425.50 | 88% | 846% | 52% | |
| TUPRS | 21.03.2022 | 228.06 | 48% | 585% | 64% | |
| FROTO | 07.09.2022 | 1400.00 | 50% | 210% | 16% | |
| HTTBT | 03.11.2022 | 121.00 | 37% | 290% | 76% | |
| KAREL | 30.11.2022 | 21.00 | 116% | -9% | -50% | |
| PGSUS | 27.12.2022 | 340.00 | 48% | 123% | 35% | |
| BIMAS | 16.01.2023 | 743.00 | 54% | 297% | 123% | |
| CCOLA | 16.01.2023 | 99.80 | 87% | 223% | 82% | |
| SAHOL | 12.05.2023 | 138.00 | 51% | 119% | 18% | |
| CIMSA | 21.06.2023 | 51.30 | 64% | 98% | 15% | |
| YKBNK | 21.08.2023 | 41.30 | 54% | 79% | 51% | |
| GWIND | 09.07.2024 | 41.19 | 77% | -27% | -12% | |
| TABGD | 18.07.2024 | 356.60 | 147% | -29% | -13% | |
| GARAN | 02.08.2024 | 153.00 | 33% | -8% | 7% | |

| Yıl | Nominal getiri | BIST-100 Endeksi'ne göre rölatif getiri | BIST-100 Getiri Endeksi'ne göre rölatif getiri |
|------------------------|----------------|---|--|
| 2019 | 56% | 27% | 25% |
| 2020 | 50% | 16% | 15% |
| 2021 | 43% | 13% | 10% |
| 2022 | 205% | 3% | 0% |
| 2023 | 52% | 12% | 9% |
| 12A | 7% | 0% | -2% |
| YBB | 25% | 3% | 1% |
| 2019'dan bugüne | 1834% | 95% | 66% |

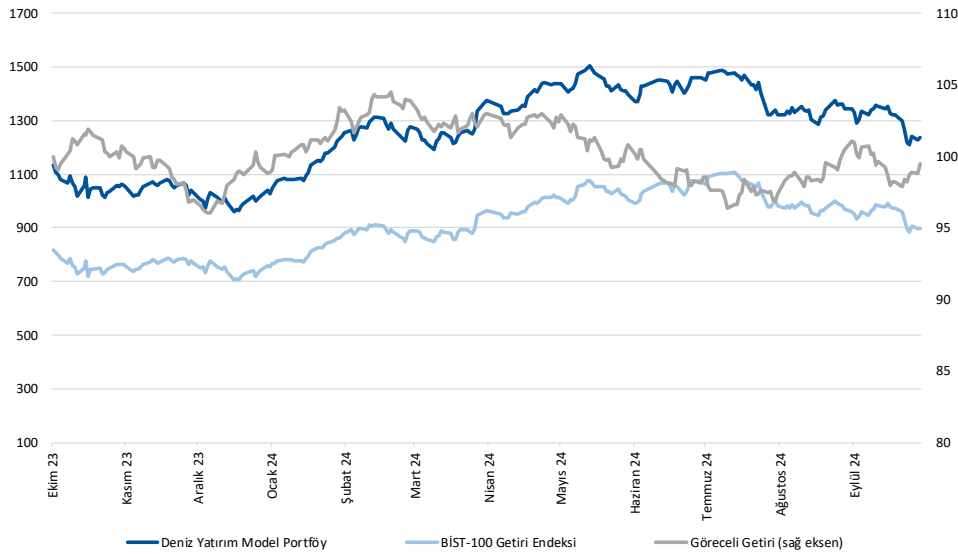

Kaynak: Deniz Yatırım Strateji ve Araştırma Bölümü hesaplamaları, Rasyonet

Deniz Yatırım Model Portföy

Deniz Yatırım Model Portföy, Deniz Yatırım Strateji ve Araştırma Bölümü tarafından, temel analiz kriterlerine göre hazırlanmış, orta-uzun vadeli hisse senedi tavsiye listesidir. Alınan pozisyonlar sadece uzun yönlüdür (long only). Herhangi bir rakamsal/yüzdesele getiri hedefi söz konusu değildir. Herhangi bir şirket sayısı sınırı söz konusu değildir. Herhangi bir sıklıkta/takvim dahilinde değişiklik yapma zorunluluğu söz konusu değildir. Strateji ve Araştırma Bölümü analistleri portföyü takvim yılı içerisinde piyasa koşulları izin vermez ise değiştirmeme hakkına sahiptirler. Portföy içerisinde yer alan şirketler için temel analiz açısından getiri potansiyeli kalmamış dahi olsa da (değerleme olarak) şirket markasına olan geçmiş ve gelecek dönem güveni ile liste içerisinde kalmaya devam edebilirler. Portföyde yer alan şirketler için AL tavsiyesi bulunması zorunluluğu söz konusu değildir. Bölüm analistleri, TUT ve/veya Gözden Geçiriliyor önerileri ile de liste içerisinde şirket tercihinde bulunabilirler.

Deniz Yatırım model portföy | sektörel ve endeks dağılımları

Model portföy sektörel dağılımı

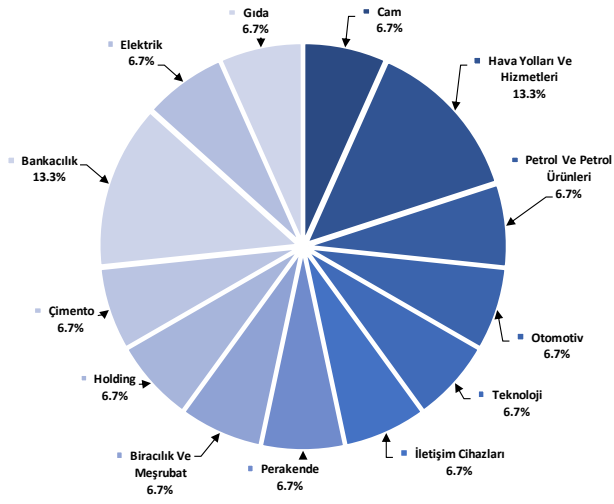

Kaynak: Deniz Yatırım Strateji ve Araştırma Bölümü hesaplamaları

Model portföy endeks dağılımı

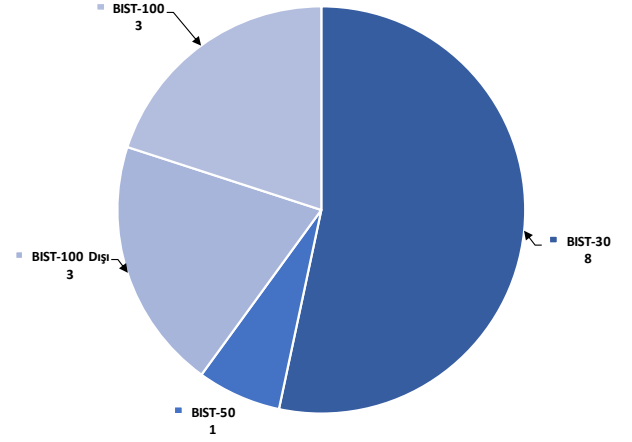

Kaynak: Deniz Yatırım Strateji ve Araştırma Bölümü hesaplamaları

Strateji ve Araştırma Bölümü kapsamındaki hisselerle ait öneri dağılımı

Araştırma öneri dağılımı

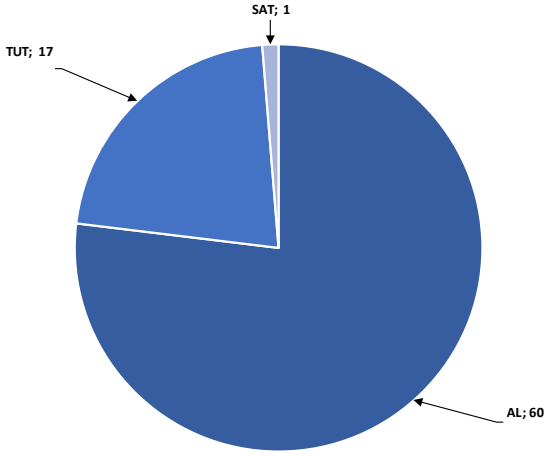

Kaynak: Deniz Yatırım Strateji ve Araştırma Bölümü

Araştırma kapsamı sektörel dağılımı

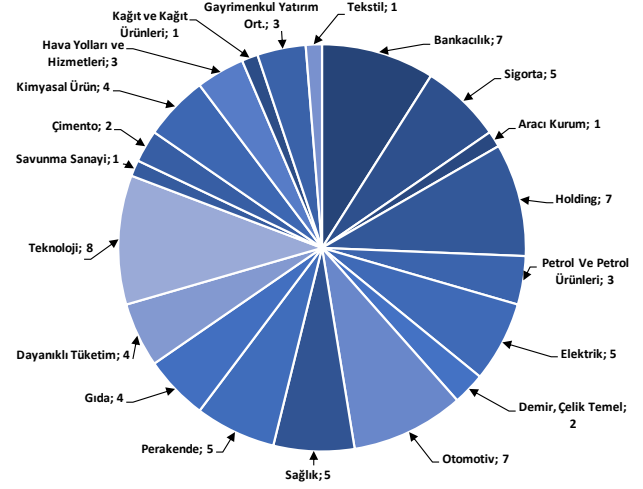

Kaynak: Deniz Yatırım Strateji ve Araştırma Bölümü

Haftalık takvim

| Haftalık Takvim, 07 Ekim - 13 Ekim 2024 | | | | | | | | |
|---|-----------|---------|------|---|-----------|----------------------------|-------|-------|
| Tarih | Gün | Saat | Ülke | Olay | Beklenti | Önceki | | |
| 7 Ekim | Pazartesi | 12:00 | EUR | Perakende Satışlar (Aylık) | 0.20% | 0.10% | | |
| | | 12:00 | EUR | Perakende Satışlar (Yıllık) | 1.00% | -0.10% | | |
| | | 16:30 | TR | Hazine Nakit Dengesi | -- | -194.6b | | |
| | | 22:00 | ABD | Tüketici kredisi | \$13.400b | \$25.452b | | |
| | | 10/18 | ABD | Aylık Bütçe Dengesi | -- | -\$380.1b | | |
| 8 Ekim | Salı | 15:30 | ABD | Ticaret Dengesi | -\$71.3b | -\$78.8b | | |
| 9 Ekim | Çarşamba | 17:00 | ABD | Toptan Satış Stokları (Aylık) | 0.20% | 0.20% | | |
| | | 21:00 | ABD | FOMCToplantı Tutanaqları | -- | -- | | |
| 10 Ekim | Perşembe | 10:00 | TR | İşsizlik Oranı | -- | 8.80% | | |
| | | 10:00 | TR | Sanayi Üretimi (Aylık) | -- | 0.40% | | |
| | | 10:00 | TR | Sanayi Üretimi (Yıllık) | -- | -3.90% | | |
| | | 14:30 | TR | Yabancı Net Hisse Senedi Yatırımı | -- | \$206m | | |
| | | 15:30 | ABD | TÜFE (Aylık) | 0.10% | 0.20% | | |
| | | 15:30 | ABD | Çekirdek TÜFE (Aylık) | 0.20% | 0.30% | | |
| | | 15:30 | ABD | TÜFE (Yıllık) | 2.30% | 2.50% | | |
| | | 15:30 | ABD | Çekirdek TÜFE (Yıllık) | 3.20% | 3.20% | | |
| | | 15:30 | ABD | TÜFE (Mevsim Etkisinden Arındırılmamış) | 314.835 | 314.796 | | |
| | | 15:30 | ABD | TÜFE (Mevsim Etkisinden Arındırılmış) | -- | 319.768 | | |
| | | 15:30 | ABD | İşsizlik Başvurusu Başvuruları | -- | 225k | | |
| | | 11 Ekim | Cuma | 10:00 | TR | Cari İşlemler Dengesi | 4.20b | 0.57b |
| | | | | 10:00 | TR | Perakende Ticaret (Yıllık) | -- | 5.40% |
| 10:00 | TR | | | Beklenen Enflasyon (Gelecek 12 Ay) | -- | 27.49% | | |
| 15:30 | ABD | | | ÜFE (Aylık) | 0.10% | 0.20% | | |
| 15:30 | ABD | | | Çekirdek ÜFE (Aylık) | 0.20% | 0.30% | | |
| 15:30 | ABD | | | ÜFE (Yıllık) | 1.70% | 1.70% | | |
| 15:30 | ABD | | | Çekirdek ÜFE (Yıllık) | 2.70% | 2.40% | | |
| 17:00 | ABD | | | Michigan Üni. Tüketici Hissiyatı | 70 | 70.1 | | |
| 17:00 | ABD | | | Michigan Üni. Tüketici Beklentileri | -- | 74.4 | | |
| 12 - 13 Ekim | Haftasonu | | | - | - | | | |

*(M.A.):Mevsimsellikten arındırılmış

Kaynak: Bloomberg, Deniz Yatırım Strateji ve Araştırma

Yasal Uyarı

Bu rapor/e-posta içerisinde yer alan değerlendirmeler Deniz Yatırım Menkul Kıymetler A.Ş. tarafından, güvenilir olduğuna inanılan kaynaklardan elde edilen bilgi ve veriler kullanılarak genel nitelikte hazırlanmıştır. Raporunda yer alan ifadeler, mali durumunuz ile risk ve getiri tercihlerinize uygun olmayabilir ve hiçbir şekilde alış veya satış yapılması yönünde yönlendirme olarak değerlendirilmemelidir. Deniz Yatırım, bu bilgilerin doğru, eksiksiz ve değişmez olduğunu garanti etmemektedir. Bu sebeple, okuyucuların, bu raporlardan elde edilen bilgilere dayanarak hareket etmeden önce, bilgilerin doğruluğunu teyit etmeleri önerilir ve bu bilgilere dayanılarak aldıkları kararlarda sorumluluk okuyucuların kendilerine aittir. Bilgilerin eksikliği ve yanlışlığından Deniz Yatırım hiçbir şekilde sorumlu tutulamaz. Ayrıca, Deniz Yatırım ve DenizBank Finansal Hizmetler Grubu çalışanları ve danışmanlarının, herhangi bir şekilde bu rapor/e-posta içerisinde yer alan bilgiler dolayısıyla ortaya çıkabilecek, doğrudan veya dolaylı zararlarla ilgili herhangi bir sorumluluğu yoktur. Burada yer alan bilgiler sermaye piyasası aracına yönelik bir yatırım tavsiyesi, alım-satım önerisi ya da getiri vaadi değildir ve yatırım danışmanlığı kapsamında yer almamaktadır. Yatırım Danışmanlığı hizmeti; yetkili kuruluşlar tarafından imzalanacak yatırım danışmanlığı sözleşmesi çerçevesinde kişilerin risk ve getiri tercihleri dikkate alınarak kişiye özel sunulmaktadır. Buradaki içeriğin hiçbir bölümü Deniz Yatırım Menkul Kıymetler A.Ş.'nin yazılı izni olmadan çoğaltılamaz, hiçbir şekilde ortamda yayımlanamaz, alıntı yapılamaz ve kullanılamaz. Sadece burada yer alan bilgilere dayanarak yatırım kararı verilmesi beklentilerinize uygun sonuçlar doğurmayabilir.

© DENİZ INVEST 2024

Derecelendirme

Deniz Yatırım Analistleri, her hisse senedi için bir veya birden fazla değerlendirme yöntemi kullanarak 12 aylık hedef değerler (fiyatlar) ve buna bağlı olarak potansiyel getirileri hesaplamaktadır. 12 ay derecelendirme sistemimiz; AL, TUT ve SAT olmak üzere 3 farklı genel yatırım tavsiyesi içerir.

AL: Hisse senedinin gelecek 12 ay toplam potansiyel getirisinin en az %20 ve üzerinde oluşması şeklindeki değerlendirme ifade etmektedir.

TUT: Hisse senedinin gelecek 12 ay toplam potansiyel getirisinin %0-20 aralığında oluşması şeklindeki değerlendirme ifade etmektedir.

SAT: Hisse senedinin gelecek 12 ay toplam potansiyel getirisinin %0'dan daha düşük seviyelerde oluşması şeklindeki değerlendirme ifade etmektedir.

| Derecelendirme | Potansiyel Getiri (PG), 12-ay |
|----------------|-------------------------------|
| AL | ≥%20 |
| TUT | %0-20 |
| SAT | ≤%0 |

Kaynak: Deniz Yatırım

Deniz Yatırım Analistleri hisse senetlerini potansiyel katalizörler, tetikleyici gelişmeler, riskler ile piyasa, sektör ve rakip firma gelişmeleri ışığında değerlendirmektedir. Analistlerimiz genel yatırım tavsiyesinin kamuoyuyla paylaşılmasını takip eden süreçte hisse senetlerini titizlikle yakından takip etmeye devam etmekte; ancak, hisse senedi fiyatındaki dalgalanmalardan ötürü değerler, derecelendirme sistemimizdeki sınırları aştığı takdirde, analistlerimiz hisse senedi hakkında sundukları tavsiyeyi değiştirmemeyi ve/veya Gözden Geçirme (GG) sürecine almayı tercih edebilirler.