

Hisse Senedi Piyasası

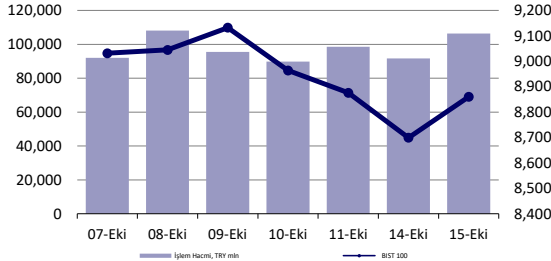

Endeksler, para piyasaları ve emtia

	Kapanış	Önceki	1 Gün	1 Ay	Yıl Baş.
BIST100	8,860	8,699	1.9%	-8.5%	18.6%
İşlem Hacmi, TL mln	106,389	91,648	16.1%	-9.5%	14.8%
Türkiye 2032 (13.10.2032)	27.18%	26.35%	83 bps	107 bps	473 bps
Türkiye 2032	5.63%	5.69%	-6 bps	-7 bps	-97 bps
TCMB karışık fonlama mlyt	50.00%	50.00%	0 bps	0 bps	750 bps
USD/TRY	34.22	34.27	-0.1%	0.9%	15.9%
EUR/TRY	37.30	37.41	-0.3%	-0.8%	14.6%
Sepet (50/50)	35.76	35.84	-0.2%	0.0%	15.2%

DOW	42,740	43,065	-0.8%	3.3%	13.4%
S&P500	5,815	5,860	-0.8%	3.4%	21.9%
FTSE	8,249	8,293	-0.5%	-0.3%	6.7%
MSCI EM	1,150	1,160	-0.9%	6.2%	12.3%
MSCI EE	44.93	44.98	-0.1%	-2.1%	0.3%
Shanghai SE Comp	3,201	3,284	-2.5%	18.4%	7.6%
Nikkei	39,911	39,606	0.8%	9.1%	19.3%
Petrol (Brent)	74.49	74.25	0.3%	-0.7%	-0.7%
Altın	2,663	2,649	0.5%	3.3%	29.1%

En Çok Yükselen & Düşenler (BIST 100)

	Hisse Kodu	Son Kapanış	Gün Değ.	Hacim, TRY bin
En çok yükselenler				
Reeder Teknoloji	REEDR	22.02	10.0%	361,502
Tümosan Motor Ve Traktör	TMSN	114.90	6.9%	130,234
Kontrolmatik Teknoloji	KONTR	39.98	5.8%	648,306
Agrotech Yüksek Teknoloji Ve Yatırım	AGROT	12.41	5.6%	403,078
Girisim Elektrik Sanayi Taahhut Ve Ticaret	GESAN	40.00	5.5%	126,381
Yapı Ve Kredi Bankası	YKBNK	26.76	5.2%	7,775,775
En çok düşenler				
Coca Cola İçecek	CCOLA	47.46	-2.3%	688,941
Koza Anadolu Metal	KOZAA	54.90	-2.3%	534,431
Enerya Enerji	ENERY	221.60	-2.2%	94,654
Tab Gıda Sanayi	TABGD	134.00	-1.5%	177,326
Oyak Çimento Fabrikaları	OYAKC	57.05	-0.8%	243,244
Oba Makarnacılık	OBAMS	36.42	-0.6%	205,008

5 Yıllık Ülke Risk Primi (CDS) (baz puan)

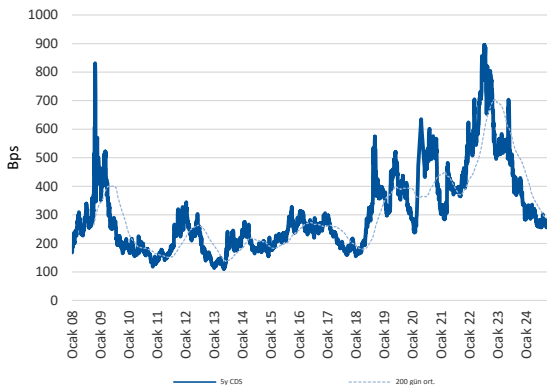

günlük bülten

Piyasa yorumu:

Bu sabah karışık açılış ve sonrasında 8750 – 9000 arasında işlem aktivitesi bekliyoruz.

Dün endeks +1.85% değişimle 8860,30 seviyesinde kapattı. İşlem hacmi ortalama seviyede gerçekleşti.

Günlük Bültenimizin ilerleyen sayfalarında detaylı şekilde görebileceğiniz **Seçilmiş İndikatörler Puanlama Sistemimize** göre bugün öne çıkan ilk 5 hisse senedi: **AKFYE, GESAN, REEDR, TCELL ve TSKB.** **İlgili sayfada sistemimizin metodolojisini ve uyarı notunu okumanızı önemle belirtmek isteriz.**

Son iş günü kapanışına göre, eşit dağıtım oranı ile oluşturulan Deniz Yatırım Model Portföyümüz günlük bazda %1.1, BIST 100 endeksi ise %1.85 seviyelerinde performans sergilemiştir.

Bugünün haberleri:

Hisse senetleri

- TURSG:** Eylül ayı prim üretimi / olumlu
- ASELS:** Bilanço değerlendirmesi / sınırlı olumlu
- AGESA:** Eylül ayı prim üretimi / olumlu

Piyasalarda bugün

Haftanın ikinci işlem gününde, küresel risk iştahında azalma, gün içerisinde önce Amerikan doları talebinde artış, devamında ise sınırlı geri çekilme ile yatay kapanış gözlemlendi. ABD’de kısa ve uzun vadeli tahvil faizlerinde aşağı yönlü hareket takip edilirken, bilhassa 10y vadelideki -7bp’lık performans dikkat çekiciydi. Global cephede hisse senetlerini domine eden başlık ise, ASML Holding’in 2025 yönlendirmesinde aşağı yönü işaret etmesi oldu. Bu nedenle ABD seansında Nasdaq endeksi %1’e yakın değer kaybederken, Dow ve S&P de baskı altında kaldı. Dün sabah dikkat çektiğimiz işlem hacmi konusu ise, kısmen toparlanmaya işaret etti. ABD medyasında İsrail-İran gerginliğine dair İsrail’in vereceği potansiyel yanıtla ilgili çıkan haberin etkisiyle petrol fiyatları %4 civarı geri çekilirken, Brent tipi petrolde \$74 seviyesinde kapanış izledik.

Bu sabah spot Asya seansı işlemlerinde devralınan görüntü, tüm bunlara paralel, negatif. Japonya’da kayıplar %2’ye yakın. Vadeli ABD endeksleri ise yatay seyrediyor.

15 Ekim işlemlerinde yerel varlıklarda pozitif bir tablo izlendi. Lira, %0.14 ile sınırlı yükseliş sergilerken, CDS ise %1 geri çekildi ve 267bp seviyesinde kapanış gerçekleştirdi. BIST 100 endeksi, %1.85 yükselişle 8860 puan seviyesinde takip edilirken, XBANK’ın günün ikinci yarısındaki pozitif eğilimi ve burada YKBNK hissesinin %5.19 ile öne çıkması, yükselişi tetikleyen ve sürükleyen unsurlar olarak karşımızda belirdi. XBANK, %1.81 primle 12909 puan seviyesinde günü sonlandırırken, AKBNK, GARAN ve ISCTR gibi diğer önemli endeks üyelerinde son derece sınırlı iyimserliklerin oluşması, pozitif kapanışa dair ikna olmamızı kısıtlıyor. Genel olarak Türk hisse senetleri ile ilgili düşüncelerimizde tek günlük yükselişin değiştirdiği herhangi bir durum söz konusu değil: dip arayışı sürecinde olduğumuzu, muhtemelen yaklaştığımızı ve fakat başta makro görünüm olmak üzere, şirket finansalları gibi önemli unsurlardan majör bir destek gelmedikçe, dönüşün ayakları yere basar şekilde olmayacağını ve volatil koşulların korunacağını düşünmeye devam ediyoruz. Öte yandan her ne kadar sektör temsilcilerinin bir kısmında vadeli işlemlerdeki pozisyon dağılımına dair konsensüs oluşmasa da biz, buranın da önemli bir baskı unsuru olduğunu, hiçbir şey olmasa dahi yatırımcı psikolojisi üzerinde etkide bulunduğunu düşünüyoruz. Nitekim Salı gününe ait dağılım, son dönemdeki eğilimden kısmen farklılaşma şeklinde bir oluşuma işaret ediyor ki bunu da izlemekte fayda görüyoruz.

Şirket haberleri

TURSG: Eylül ayı prim üretimi / olumlu

Türkiye Sigorta (TURSG) tarafından aylık prim üretim verileri açıklandı. Buna göre, Şirket'in, Ocak-Eylül dönemindeki toplam brüt prim üretim rakamı 72.580.263.501 TL seviyesinde gerçekleşti. Eylül ayındaki rakam ise 8.271.886.371 TL oldu. Bir önceki aya göre değişim %9, yıllık değişim ise %60 seviyelerini işaret ederken, Ocak- Eylül 2024 dönemindeki toplam rakamın bir önceki yıla kıyasla değişimi ise %88 düzeyinde olmuştur.

Şirket'in açıkladığı veride, geçen yılın aynı dönemine oranla sağlık alanında %227, genel zararlar branşında %115 ve yangın- doğal afetler branşında %120 artış yaşanmıştır.

Aylık veride %9, yıllık değişimde %60 ve toplam yıllık değişimde %88 artış görülmesi sebebiyle, Eylül ayı prim üretim rakamlarını Türkiye Sigorta için olumlu olarak değerlendirmekteyiz. Buna ek olarak, 3Ç24 dönemine ait rakamlarda çeyrek bazında yatay kalırken, yıllık bazda %55 artış karşımıza çıkmakta

ASELS: Bilanço değerlendirmesi / sınırlı olumlu

Enflasyon muhasebesi uygulanmış verilere göre, Aselsan, 3Ç24 döneminde 21.811 milyon TL satış geliri (Konsensus: 21.045 milyon TL / Deniz Yatırım: 21.045 milyon TL), 5.051 milyon TL FAVÖK (Konsensus:4.851 milyon TL / Deniz Yatırım: 4.715 milyon TL) ve 2.004 milyon TL net kar (Konsensus: 2.046 milyon TL / Deniz Yatırım: 2.150 milyon TL) açıkladı. Muhasebe değişikliği nedeniyle bu dönem finansallarında, parasal kazanç/kayıp kalemi altında 2.212 milyon TL'lik olumsuz etki oluştu.

Bilançoda olumlu okuduğumuz detaylar

- FAVÖK marjının verilen beklentilerin üzerinde seyretmesi, bakiye siparişlerdeki artış.

Bilançoda olumsuz okuduğumuz detaylar

- Finansman gideri ve borçtaki artış

Bilançoya dair kısa değerlendirmemiz

- Enflasyon muhasebesi etkilerini içeren 3Ç24 finansallarında, satış geliri ve FAVÖK artış göstermiştir. Beklentimiz paralelinde açıklanan sonuçlara ek olarak sunumda yer verilen bakiye sipariş yaşlandırma ile yılın son çeyreğinde 1.8 - 2.1 milyar USD gelire işaret edilmesini önemli görmekteyiz. Dolayısıyla finansal sonuçların hisse performansı üzerinde sınırlı olumlu bir etki yaratacağı düşüncesindeyiz.

AGESA: Eylül ayı prim üretimi / olumlu

Agessa Hayat ve Emeklilik (AGESA) tarafından aylık prim üretim verileri açıklandı. Buna göre, Şirket'in, Ocak-Eylül dönemindeki toplam brüt prim üretim rakamı 10.277.001.871 TL seviyesinde gerçekleşirken, Eylül ayındaki rakam ise 1.286.867.653 TL oldu. Bir önceki aya göre değişim %2, yıllık değişim ise +%92 seviyelerini işaret ederken, Ocak-Eylül 2024 dönemindeki toplam rakamın bir önceki yıla kıyasla değişimi ise +%98 düzeyinde olmuştur.

Şirket'in açıkladığı veride, Ocak-Eylül dönemine ait kırılımlara baktığımızda, hayat dalı 10.089.762.068 TL olurken, hayat dışı taraf ise 187.239.803 TL seviyesinde gerçekleşmiştir.

Aylık veride %2, yıllık değişimde %92 ve toplam yıllık değişimde %98 artış görülmesi sebebiyle, AGESA için Eylül ayı prim üretim rakamlarını olumlu olarak değerlendirmekteyiz. Buna ek olarak, 3Ç24 dönemine ait rakamlarda çeyrek bazında %16, yıllık bazda %91 artış karşımıza çıkmakta.

KAP haberleri

Genel Kurullar				
1. hafta				
30 Eylül 2024 Pazartesi	01 Ekim 2024 Salı	02 Ekim 2024 Çarşamba	03 Ekim 2024 Perşembe	04 Ekim 2024 Cuma
OTTO / 11:00	QNBFB / 11:00	BJKAS / 10:30	ARSAN / 14:00	SEYKM / 10:00
SOKE / 14:00		HKTM / 14:00		GLRYH / 11:00
				BAYRK / 14:00
				ULUUN / 14:30
2. hafta				
07 Ekim 2024 Pazartesi	08 Ekim 2024 Salı	09 Ekim 2024 Çarşamba	10 Ekim 2024 Perşembe	11 Ekim 2024 Cuma
KATMR / 11:00	BRKSN / 11:00	ULUSE / 14:00		DCTTR / 10:00
				RGYAS / 14:30
3. hafta				
14 Ekim 2024 Pazartesi	15 Ekim 2024 Salı	16 Ekim 2024 Çarşamba	17 Ekim 2024 Perşembe	18 Ekim 2024 Cuma
	FENER / 14:00			
4. hafta				
21 Ekim 2024 Pazartesi	22 Ekim 2024 Salı	23 Ekim 2024 Çarşamba	24 Ekim 2024 Perşembe	25 Ekim 2024 Cuma
QNBFL / 11:00		ULAS / 14:00	LIDER / 10:30	BJKAS / 10:30
			ENSRI / 11:00	ACSEL / 11:00
			TMSN / 11:00	
			PCILT / 14:00	
5. hafta				
28 Ekim 2024 Pazartesi	29 Ekim 2024 Salı	30 Ekim 2024 Çarşamba	31 Ekim 2024 Perşembe	
		EUHOL / 12:00	BSOKE / 11:00	
		VERTU / 12:00	VERUS / 12:00	
		PAMEL / 14:00	INVES / 14:00	
			TNZTP / 15:00	
			BTCIM / 15:30	

Kaynak: Deniz Yatırım Strateji ve Araştırma, KAP

Pay Geri Alımları									
Tarih	Hisse	Şirket	Bulunduğu endeks	Sektör	Alınan pay senedi	Fiyat aralığı (TL)	Nominal değer (TL)	Sermaye oranı (%)	
15.10.2024	LKMNH	Lokman Hekim	XUHIZ:IS	Sağlık	37,500	15,16-15,47	40,127,855	1.91%	
15.10.2024	SISE	Şişe Cam	XU030:IS	Cam	1,000,000	37.98-38.36	70,778,416	2.31%	
15.10.2024	TKFEN	Tekfen Holding	XU100:IS	Holding	300,000	63.80-64.50	3,111,690	0.84%	

Kaynak: Deniz Yatırım Strateji ve Araştırma Bölümü, KAP

KAP Haberleri	
Hisse	Haber
ARCLK	2024 3. Çeyrek Finansal Takvim; Şirketimizin 01.01.2024 – 30.09.2024 hesap dönemine ilişkin finansal raporlarının 25 Ekim 2024 tarihinde kamuya açıklanması planlanmaktadır.
BIMAS	Sermaye Azaltımına İlişkin Yönetim Kurulu kararı; Şirketimiz Yönetim Kurulu 15.10.2024 tarihinde, şirketimiz sermayesinin %1,19'una tekabül eden geri alınmış 7.200.000 TL nominal değerli 7.200.000 adet payımızın, fon çıkışı gerektirmeyen sermaye azaltımı usullerine göre itfa edilmek suretiyle, 607.200.000 TL olan çıkarılmış sermayenin 600.000.000 TL'ye indirilmesine, Esas Sözleşme'nin "Sermaye ve Payların Devri" başlıklı 6'ncı maddesinin tadil edilmesi ve bu kapsamda gerekli izinlerin alınmasına karar vermiştir. Şirketimiz tarafından geri alınan payların bir kısmının sermaye azaltımı yoluyla itfa edilmesi, mevcut ortakların gelecekte elde edecekleri pay başına kazançlarının iptal edilen paylar nispetinde artırılmasını hedeflemektedir. Sermaye Piyasası Kurulu'ndan izin alınması halinde söz konusu izin tarihinden itibaren 6 (altı) aydan geç olmamak üzere yapılacak genel kurulda sermaye azaltımının karara bağlanması gerektiğinden bu yönde yönetim kurulumuzca hazırlanacak rapor en geç sermaye azaltımının görüşüleceği genel kurul toplantısına ilişkin gündem ile birlikte ortaklarımıza duyurulacaktır.

Kaynak: Deniz Yatırım Strateji ve Araştırma, KAP

Pay Geri Alım Programı Açıklayan Şirketler									
Tarih	Hisse	Şirket	Bulunduğu endeks	Sektör	Başlangıç tarihi	Bitiş tarihi	Azami pay miktarı (Nominal TL)	Ayrılan fonun toplam tutarı (milyar TL)	Toplam sermayeye oranı (%)
07.10.2024	TABGD	Tab Gıda Sanayi	XU100:IS	Gıda	09.10.2024	09.04.2025	5,500,000	750,000,000	2.10%
07.10.2024	ATAKP	Atakey Patates Gıda	XUSIN:IS	Gıda	09.10.2024	09.04.2025	3,469,200	175,000,000	2.50%
07.10.2024	BIMAS	Bim Birleşik Mağazalar	XU030:IS	Perakende	S.P.K. Başvuru aşamasında		2,000,000	1,000,000,000	-
08.10.2024	TUKAS	Tukaş	XU100:IS	Gıda	08.10.2024	08.10.2025	50,000,000	400,000,000	3.40%
08.10.2024	CEMZY	Cem Zeytin	XUSIN:IS	Gıda	08.10.2024	08.10.2025	20,000,000	300,000,000	4.98%
08.10.2024	ERCB	Erciyas Çelik Boru	XUSIN:IS	Demir, Çelik Temel	10.10.2024	10.10.2026	1,000,000	200,000,000	1.29%
15.10.2024	KOCMT	Koç Metalurji	XUSIN:IS	Demir, Çelik Döküm	S.P.K. Başvuru aşamasında		15,000,000	250,000,000	3.30%

Kaynak: Deniz Yatırım Strateji ve Araştırma Bölümü, KAP

Teknik yorum

BIST 100 endeksi

Dün endeks +1.85% değişimle 8860,30 seviyesinde kapattı. İşlem hacmi ortalama seviyede gerçekleşti. Endeks kısa vadeli ana destek seviyesi 8700'den gelen tepki alımlarının kuvvetlenmesiyle 8850 direnç seviyesi üstünde kapanış gerçekleştirdi. 8850 üstünde kaldıkça pozitif işlem aktivitesinin devamı beklenebilir. Kısa vadeli hedef / direnç 9150 olarak takip ediyoruz. 5 g Ort. 8906.42 22 g. Ort. 9411.23 seviyesindedir. Destek olarak 8700 ve 8850, direnç olarak 8900 ve 9000 takip ediyoruz. Bu sabah karışık açılış ve sonrasında 8750 – 9000 arasında işlem aktivitesi bekliyoruz.



VIOP - X30Y vade teknik analiz

Dün vadeli endeks günü +2.06% değişimle 10056.25 seviyesinde kapattı. İşlem hacmi ortalama seviyede gerçekleşti. Vadeli endeks tepki alımlarının kuvvetlenmesiyle 10080 kritik direnç seviyesini test etti ve bu seviyeye yakın kapanış gerçekleştirdi. 10080 üstünde kaldıkça pozitif işlem aktivitesinin devamı beklenebilir. Bu durumda hedef / direnç 10400 olarak izliyoruz. 5g. Ort. 10104,45 22 g. Ort. 10771,34 seviyesindedir. Destek olarak 9940 ve 10000, direnç olarak ise 10080 ve 10150. Bu sabah karışık açılış ve sonrasında 10000 – 10200 arasında işlem aktivitesi bekliyoruz.



BIST 100 endeks ağırlıkları ve puan katkıları

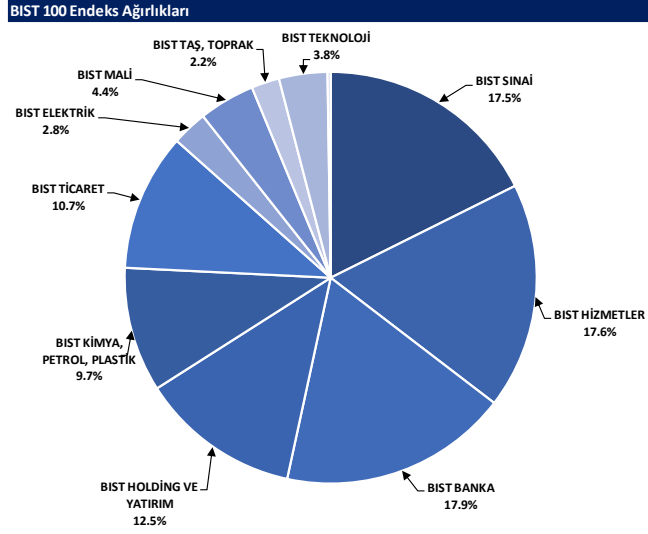

Kaynak: Deniz Yatırım Strateji ve Araştırma Bölümü hesaplamaları, Rasyonet

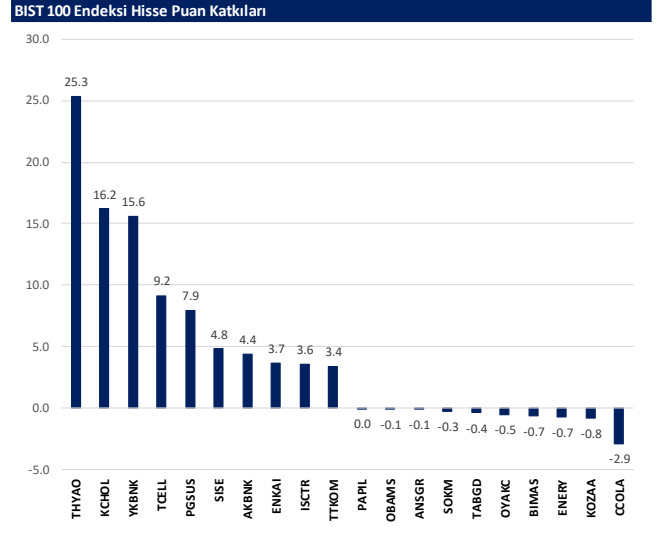

Kaynak: Deniz Yatırım Strateji ve Araştırma Bölümü hesaplamaları, Rasyonet

BIST endekslerine ait performanslar

BIST Endeksi	Endeks Açıklaması	15.10.2024	14.10.2024	Günlük değişim	29.12.2023	Yıl başlangıcından değişim
XU100	BIST 100	8860	8699	1.9%	7470	19%
XU30	BIST 30	9911	9725	1.9%	8021	24%
XU50	BIST 50	7502	7757	1.9%	6572	20%
XBANK	BIST BANKA	12210	12880	1.8%	8717	48%
XUTUM	BIST TUM	10165	9974	1.9%	8577	19%
XUMAL	BIST MALI	10267	10059	2.1%	7888	30%
XG30S	BIST 30 AĞIRLIK SINIRLAMALI 10	10139	9949	1.9%	8193	24%
X100S	BIST 100 AĞIRLIK SINIRLAMALI 10	8862	8701	1.9%	7472	19%
XBANA	BIST ANA	26539	25776	3.0%	23113	15%
XBLSM	BIST BİLİŞİM	4416	4274	3.3%	3706	19%
XELKT	BIST ELEKTRİK	444	438	1.4%	452	-2%
XFIND	BIST FİN. KİR. FAKTORİNG	3176	3085	3.0%	3198	-1%
XGIDA	BIST GIDA, İÇECEK	10249	10217	0.3%	8837	16%
XGMYO	BIST GAYRİMENKUL Y.O.	2904	2832	2.5%	2449	19%
XHARZ	BIST HALKA ARZ	76985	75561	1.9%	79702	-3%
XHOLD	BIST HOLDİNG VE YATIRIM	8074	7885	2.4%	6642	22%
XILTM	BIST İLETİŞİM	2214	2151	2.9%	1391	59%
XINSA	BIST İNŞAAT	9876	9551	3.4%	8943	10%
XKAGT	BIST ORMAN, KAĞIT, BASIM	4809	4665	3.1%	5267	-9%
XKMYA	BIST KİMYA, PETROL, PLASTİK	10778	10663	1.1%	11439	-6%
XKOBI	BIST KOBI SANAYİ	22204	21456	3.5%	22204	0%
XKURY	BIST KURUMSAL YÖNETİM	7499	7370	1.8%	6264	20%
XMADN	BIST MADENCİLİK	5707	5690	0.3%	5363	6%
XMANA	BIST METAL ANA	15777	15556	1.4%	14626	6%
XMESY	BIST METAL EŞYA, MAKİNA	18973	18504	2.5%	18075	2%
XSDA	BIST ADANA	57076	56018	1.9%	66137	-14%
XSANK	BIST ANKARA	14872	14588	1.9%	12998	14%
XSANT	BIST ANTALYA	8720	8512	2.4%	11026	-21%
XSBAU	BIST BALIKESİR	8183	7993	2.4%	8036	2%
XSBRU	BIST BURSA	14089	13719	2.7%	14349	-2%
XSDNZ	BIST DENİZLİ	7441	7252	2.6%	6224	20%
XSGRT	BIST SİĞORTA	48234	48582	-0.7%	33697	43%
XSIST	BIST İSTANBUL	11552	11265	2.5%	9479	22%
XSIZM	BIST İZMİR	13476	13207	2.0%	13131	3%
XSKAY	BIST KAYSERİ	27482	26388	4.1%	28581	-4%
XSKOC	BIST KOCAELİ	23484	23310	0.7%	23577	0%
XSKON	BIST KONYA	7886	7608	3.6%	7870	0%
XSPOR	BIST SPOR	3095	3031	2.1%	3668	-16%
XSTKR	BIST TEKİRDAĞ	38234	37348	2.4%	39257	-3%
XTAST	BIST TAŞ, TOPRAK	11087	10886	1.8%	10958	1%
XTCRT	BIST TİCARET	22247	22187	0.3%	16660	34%
XTEKS	BIST TEKSTİL, DERİ	3308	3199	3.4%	2994	10%
XTM25	BIST TEMETTÜ 25	12514	12309	1.7%	9394	33%
XTMTU	BIST TEMETTÜ	9518	9365	1.6%	7491	27%
XTRZM	BIST TÜRİZM	1163	1146	1.6%	997	17%
XTUMY	BIST TUM-100	30493	29857	2.1%	25772	18%
XUHIZ	BIST HİZMETLER	8592	8413	2.1%	6839	26%
XULAS	BIST ULAŞTIRMA	31950	30751	3.9%	24695	29%
XUSIN	BIST SINAI	11757	11584	1.5%	11532	2%
XUSRD	BIST SÜRDÜRÜLEBİLİRLİK	12284	12068	1.8%	9694	27%
XUTEK	BIST TEKNOLOJİ	11839	11584	2.2%	9541	24%
XYLDZ	BIST YILDIZ	9526	9351	1.9%	8042	18%
XYORT	BIST MENKUL KIYIM Y.O.	3117	3077	1.3%	3385	-8%
XY100	BIST 100-30	14986	14740	1.7%	14042	7%
X10XB	BIST BANKA DIŞI LİKİT 10	10856	10595	2.5%	9883	10%
XAKUR	BIST ARACI KURUMLAR	35882	34975	2.6%	36746	-2%
XLBNK	BIST LİKİT BANKA	11524	11304	1.9%	7700	50%
XTKJS	BIST TEKNOLOJİ AĞIRLIK SINIRLAMALI	17817	17349	2.7%	14089	26%

Kaynak: Deniz Yatırım Strateji ve Araştırma, Rasyonet

Seçilmiş BIST Endekslerine Ait Günlük Performanslar

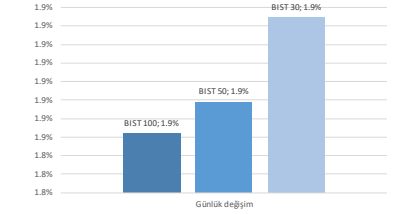

Kaynak: Deniz Yatırım Strateji ve Araştırma Bölümü hesaplamaları, Rasyonet

Seçilmiş BIST Endekslerine Ait Günlük Performanslar

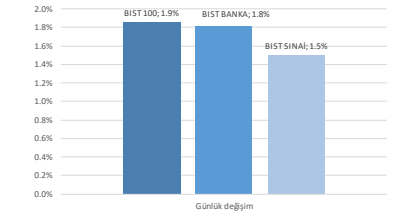

Kaynak: Deniz Yatırım Strateji ve Araştırma Bölümü hesaplamaları, Rasyonet

BIST 100

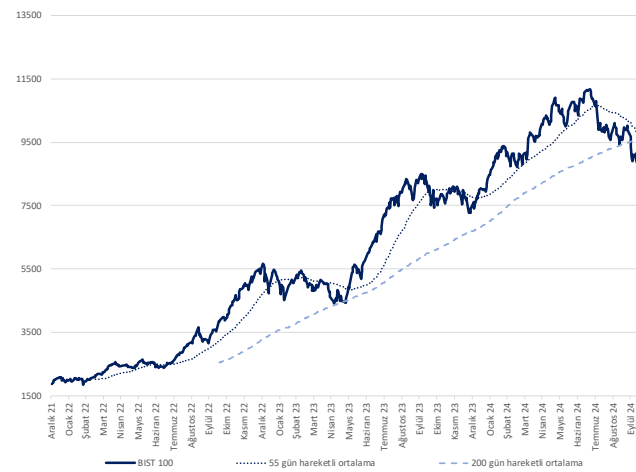

Kaynak: Deniz Yatırım Strateji ve Araştırma, Rasyonet

Endeks Performansları

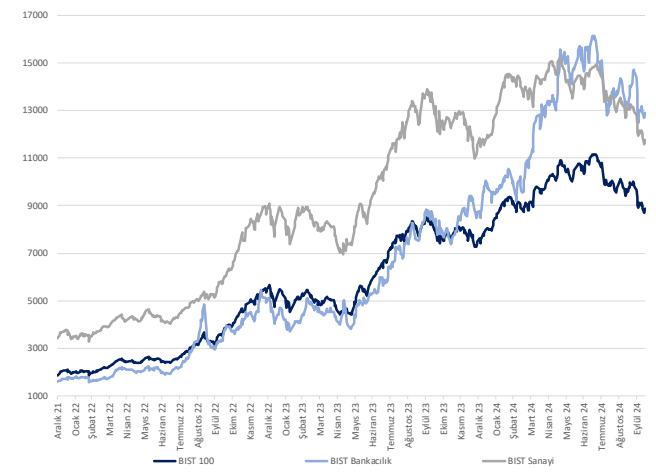

Kaynak: Deniz Yatırım Strateji ve Araştırma, Rasyonet

Günlük bazda seçilmiş indikatörler puanlama sistemi



DENİZ YATIRIM STRATEJİ & ARAŞTIRMA | BİST 100 ENDEKSİ GÜNLÜK BAZDA SEÇİLMİŞ İNDİKATÖRLER PUANLAMA SİSTEMİ

Hisse Adı	Son Kapanış	Önceki gün kapanış	Değişim	İşlem Hacmi (milyon)	RSI	MACD	İşlem Hacmi > 3 gün ort.	RSI > 5 gün ort.	RSI < 70.0	RSI > 30.0	MACD > 3 gün ort.	MACD > 0	Son Kapanış > 3 gün ort.	Önceki Puan	Puan
AKFYE	17.49	16.98	3.00%	71.57	35.92	0.94	✓	✓	✓	✓	✓	x	✓	87.5	87.5
GESAN	40.00	37.92	5.49%	126.38	45.74	1.16	✓	✓	✓	✓	✓	x	✓	87.5	87.5
REEDR	22.02	20.02	9.99%	361.50	32.31	2.37	✓	✓	✓	✓	✓	x	✓	87.5	87.5
TCELL	86.40	84.25	2.55%	2,294.94	40.61	3.15	✓	✓	✓	✓	✓	x	✓	87.5	87.5
TSXB	11.13	10.85	2.58%	190.51	45.13	0.21	✓	✓	✓	✓	✓	x	✓	87.5	87.5
TIRAK	725.00	700.00	3.57%	331.04	54.86	7.29	✓	✓	✓	✓	✓	x	✓	87.5	87.5
YESSE	17.46	17.06	2.34%	98.33	50.24	0.17	✓	✓	✓	✓	✓	x	✓	87.5	87.5
ZOREN	4.05	3.89	4.11%	262.21	40.83	0.14	✓	✓	✓	✓	✓	x	✓	87.5	87.5
BIMAS	467.75	468.25	-0.11%	3,205.90	36.06	23.03	✓	x	✓	✓	✓	x	✓	78.5	78.5
AGROT	12.41	11.75	5.62%	403.08	34.59	0.96	✓	✓	✓	✓	x	x	✓	75.0	75.0
ARCLK	140.30	136.30	2.93%	233.09	46.44	1.56	✓	✓	✓	✓	x	x	✓	75.0	75.0
ASTOR	67.60	65.25	3.60%	637.61	32.96	3.20	✓	✓	✓	✓	x	x	✓	75.0	75.0
BRSAN	415.00	401.00	3.49%	405.23	40.33	13.36	✓	✓	✓	✓	x	x	✓	75.0	75.0
BRVAT	1,773.00	1,702.00	4.17%	131.73	39.24	72.70	✓	✓	✓	✓	x	x	✓	75.0	75.0
CLBİ	1,711.00	1,665.00	2.76%	102.62	38.38	56.24	✓	✓	✓	✓	x	x	✓	75.0	75.0
CWENE	157.00	153.10	2.55%	74.09	30.44	9.74	✓	✓	✓	✓	x	x	✓	75.0	75.0
EGENE	9,417.50	8,992.50	4.73%	205.63	38.27	374.03	✓	✓	✓	✓	x	x	✓	75.0	75.0
EKOYO	9.83	9.47	3.80%	1,528.08	37.42	0.52	✓	✓	✓	✓	x	x	✓	75.0	75.0
HALKB	16.00	15.66	2.12%	433.75	45.56	0.17	✓	✓	✓	✓	x	x	✓	75.0	75.0
ISCTR	12.49	12.36	1.05%	6,733.78	40.87	0.28	✓	✓	✓	✓	x	x	✓	75.0	75.0
ISMEN	32.36	31.34	3.25%	112.11	36.60	1.00	✓	✓	✓	✓	x	x	✓	75.0	75.0
KCAER	35.40	34.60	2.31%	101.23	36.21	1.56	✓	✓	✓	✓	x	x	✓	75.0	75.0
KCHOL	180.50	172.40	4.70%	3,785.13	48.95	2.39	✓	✓	✓	✓	x	x	✓	75.0	75.0
KONTR	39.98	37.80	5.77%	648.31	39.35	1.94	✓	✓	✓	✓	x	x	✓	75.0	75.0
KONYA	6,020.00	5,820.00	3.44%	127.71	37.85	186.30	✓	✓	✓	✓	x	x	✓	75.0	75.0
KROMD	26.86	26.68	0.67%	1,529.77	60.57	0.37	x	✓	✓	✓	✓	✓	✓	75.0	75.0
LMKDC	20.98	20.38	2.94%	93.13	39.09	0.67	✓	✓	✓	✓	✓	✓	✓	75.0	75.0
MATK	38.32	36.74	4.30%	1,074.12	33.52	2.33	✓	✓	✓	✓	x	x	✓	75.0	75.0
POGUS	233.50	223.20	4.61%	1,632.64	50.67	1.95	✓	✓	✓	✓	x	x	✓	75.0	75.0
SKBNK	4.02	3.91	2.81%	227.09	44.76	0.09	✓	✓	✓	✓	x	x	✓	75.0	75.0
TAVHL	215.40	210.00	2.57%	651.21	39.92	9.37	✓	✓	✓	✓	x	x	✓	75.0	75.0
THYAO	268.00	257.75	3.98%	8,079.80	39.71	7.43	✓	✓	✓	✓	x	x	✓	75.0	75.0
TMSN	114.90	107.50	6.88%	130.23	43.52	3.79	✓	✓	✓	✓	x	x	✓	75.0	75.0
YEOTK	154.30	148.70	3.77%	201.59	41.73	5.02	✓	✓	✓	✓	x	x	✓	75.0	75.0
YKBNK	26.76	25.44	5.19%	7,775.78	40.97	1.07	✓	✓	✓	✓	x	x	✓	75.0	75.0
CRISA	31.28	30.52	2.49%	151.32	38.93	1.00	✓	✓	✓	✓	x	x	✓	66.0	66.0
GOLTS	357.25	345.75	3.33%	124.37	29.69	19.68	✓	✓	✓	✓	x	x	✓	66.0	66.0
SAHOL	87.90	87.35	0.63%	1,909.64	41.10	1.50	✓	x	✓	✓	✓	x	✓	66.0	66.0
TKFEN	66.35	64.60	2.71%	1,120.78	73.61	1.80	x	✓	✓	✓	✓	✓	✓	66.0	66.0
KTLEV	48.82	46.86	4.18%	151.80	50.42	0.41	x	✓	✓	✓	✓	✓	✓	62.5	62.5
PAPIL	75.40	75.45	-0.07%	217.80	42.00	5.09	x	✓	✓	✓	✓	x	✓	62.5	62.5
TTKOM	46.40	44.30	4.74%	947.48	44.58	1.39	✓	✓	✓	✓	x	x	✓	62.5	62.5
TUKAS	6.53	6.44	1.40%	46.09	38.01	0.35	x	✓	✓	✓	✓	✓	✓	62.5	62.5
FENER	102.20	100.20	2.00%	110.03	27.55	7.78	x	✓	✓	✓	x	✓	✓	53.5	53.5
FRATO	911.50	907.00	0.50%	1,046.59	48.24	1.00	✓	x	✓	✓	✓	x	✓	53.5	53.5
GARAN	117.50	116.50	0.86%	2,984.56	50.78	0.51	✓	x	✓	✓	x	x	✓	53.5	53.5
GBRPF	175.40	172.50	1.68%	2,372.51	41.60	0.18	✓	x	✓	✓	x	x	✓	53.5	53.5
OTIKAR	459.50	451.50	1.77%	108.77	50.19	2.73	✓	x	✓	✓	x	x	✓	53.5	53.5
VAKBN	21.98	21.80	0.83%	349.09	49.44	0.25	✓	x	✓	✓	x	x	✓	53.5	53.5
AKFGY	1.85	1.81	2.21%	67.39	34.75	0.07	✓	✓	✓	✓	✓	x	=	50.0	50.0
ALARK	84.80	82.70	2.54%	257.53	35.18	2.90	x	✓	✓	✓	✓	x	✓	50.0	50.0
ALTYN	88.10	86.60	1.73%	485.21	42.71	2.38	x	✓	✓	✓	✓	x	✓	50.0	50.0
ARDYZ	30.22	29.60	2.09%	73.25	31.86	1.63	x	✓	✓	✓	✓	x	✓	50.0	50.0
BEBA	12.76	12.40	2.90%	66.98	30.17	0.73	x	✓	✓	✓	✓	x	✓	50.0	50.0
DDAS	211.60	206.40	2.52%	157.47	44.16	3.31	x	✓	✓	✓	✓	x	✓	50.0	50.0
ENISA	54.40	52.75	3.13%	143.62	41.23	1.38	x	✓	✓	✓	✓	x	✓	50.0	50.0
ENKAI	44.02	42.60	3.33%	488.83	41.86	0.83	x	✓	✓	✓	✓	x	✓	50.0	50.0
KARSN	14.51	14.18	2.33%	347.87	39.50	0.72	x	✓	✓	✓	✓	x	✓	50.0	50.0
KDZAL	19.70	19.40	1.55%	1,273.03	34.41	1.09	x	✓	✓	✓	✓	x	✓	50.0	50.0
MPARK	297.00	289.25	2.68%	166.56	34.09	16.31	x	✓	✓	✓	✓	x	✓	50.0	50.0
PETKM	19.19	18.90	1.53%	666.21	32.79	1.01	x	✓	✓	✓	✓	x	✓	50.0	50.0
RGYAS	103.50	101.50	1.97%	29.01	41.48	1.68	x	✓	✓	✓	✓	x	✓	50.0	50.0
SISE	38.56	37.66	2.39%	1,072.99	38.24	1.08	x	✓	✓	✓	✓	x	✓	50.0	50.0
SMRTG	34.50	33.32	3.54%	87.78	32.31	2.00	x	✓	✓	✓	✓	x	✓	50.0	50.0
TOASO	190.10	185.00	2.76%	450.37	33.43	10.73	x	✓	✓	✓	✓	x	✓	50.0	50.0
LUKER	125.40	122.50	2.37%	284.50	34.06	6.69	x	✓	✓	✓	✓	x	✓	50.0	50.0
VESTL	58.50	56.60	3.36%	206.18	37.92	2.04	x	✓	✓	✓	✓	x	✓	50.0	50.0
AEFES	184.20	184.00	0.11%	637.65	33.67	7.71	x	✓	✓	✓	✓	x	✓	41.0	41.0
AKBNK	54.35	53.90	0.83%	4,787.85	41.51	1.23	x	✓	✓	✓	✓	x	✓	41.0	41.0
AISA	8.26	8.10	1.98%	82.63	38.78	0.21	x	✓	✓	✓	✓	x	✓	41.0	41.0
AIFAS	47.68	46.84	1.79%	76.13	35.16	2.05	✓	x	✓	✓	✓	x	✓	41.0	41.0
ASELS	56.00	55.35	1.17%	1,967.23	43.65	0.46	x	✓	✓	✓	✓	x	✓	41.0	41.0
DOHOL	12.81	12.62	1.51%	343.97	34.44	0.59	x	✓	✓	✓	✓	x	✓	41.0	41.0
ELCIL	37.72	37.26	1.23%	117.65	26.47	2.82	✓	✓	✓	✓	x	x	✓	41.0	41.0
EURWR	26.62	25.88	2.86%	125.31	42.52	0.61	✓	x	✓	✓	✓	x	✓	41.0	41.0
HEKTS	3.71	3.67	1.09%	607.45	35.46	0.11	✓	x	✓	✓	✓	x	✓	41.0	41.0
KLSER	33.08	32.14	2.92%	50.30	25.16	2.14	x	✓	✓	✓	✓	x	✓	41.0	41.0
KOZAA	54.90	56.20	-2.31%	534.43	35.21	2.44	x	✓	✓	✓	✓	x	✓	41.0	41.0
MGROS	420.75	418.25	0.60%	594.03	33.12	19.10	✓	x	✓	✓	✓	x	✓	41.0	41.0
OBAMS	36.42	36.66	-0.65%	205.01	57.25	0.84	x	✓	✓	✓	✓	x	✓	41.0	41.0
OYAKC	57.05	57.50	-0.78%	243.24	31.52	1.78	✓	x	✓	✓	✓	x	✓	41.0	41.0
PEKGY	4.05	3.98	1.76%	94.15	30.44	0.27	x	x	✓	✓	✓	x	✓	41.0	41.0
SASA	3.87	3.80	1.84%	1,256.99	33.13	0.16	x	✓	✓	✓	✓	x	✓	41.0	41.0
SONM	42.25	42.50	-0.59%	360.24	30.00	1.68	✓	✓	✓	✓	✓	x	✓	41.0	41.0
TABGO	134.00	136.00	-1.47%	177.33	32.58	4.81	✓	x	✓	✓	✓	x	✓	41.0	41.0
TUPRS	145.70	145.50	0.14%	3,363.71	37.46	1.35	✓	x	✓	✓	✓	x	✓	41.0	41.0
ODAS	5.70	5.63	1.24%	183.53	33.37	0.35	x	✓	✓	✓	✓	x	=	37.5	37.5
BIMHO	285.25	277.00	2.98%	107.39	28.18	25.07	✓	x	✓	✓	x	x	✓	33.0	33.0
CCOLA	47.46	48.60	-2.35%	688.94	20.13	3.47	✓	x	✓	✓	x	x	✓	33.0	33.0
MAVI	79.20	78.70	0.64%	419.90	26.41	4.61	✓	x	✓	✓	x	x	✓	33.0	33.0
ADEL	35.00	34.66	0.98%	54.52	35.20	2.57	x	x	✓	✓	✓	x	✓	28.5	28.5
ENERY</															

Son 90 güne ait dip-zirve analizi



DENİZ YATIRIM STRATEJİ & ARAŞTIRMA | BIST 100 ENDEKSİ DİP-ZİRVE ANALİZİ

Hisse	Son kapanış	Önceki kapanış	Değişim %	Son 90 gün zirvesi	Son 90 gün dip	Zirveye uzaklık	Dibe uzaklık	Zirveye geçti mi?
ADEL	35.00	34.66	1.0%	58.21	32.84	66%	0%	x
AEFES	184.20	184.00	0.1%	301.75	184.00	64%	0%	x
AGHOL	293.75	291.25	0.9%	466.50	291.25	59%	1%	x
AGROT	12.41	11.75	5.6%	22.18	11.75	79%	5%	x
AKBNK	54.35	53.90	0.8%	69.30	51.55	28%	5%	x
AKFGY	1.85	1.81	2.2%	2.58	1.81	39%	2%	x
AKFYE	17.49	16.98	3.0%	29.00	16.98	66%	3%	x
AKSA	8.26	8.10	2.0%	12.38	8.10	50%	2%	x
AKSEN	34.52	33.90	1.8%	48.14	33.90	39%	2%	x
ALARK	84.80	82.70	2.5%	118.90	82.70	40%	2%	x
ALFAS	47.68	46.84	1.8%	76.00	46.84	59%	2%	x
ALTNV	88.10	86.60	1.7%	123.40	73.90	40%	16%	x
ANSGR	77.75	77.90	-0.2%	117.30	73.00	51%	6%	x
ARCLK	140.30	136.30	2.9%	190.80	133.90	36%	5%	x
ARDYZ	30.22	29.60	2.1%	41.95	29.60	39%	2%	x
ASELS	56.00	55.35	1.2%	65.00	54.50	16%	3%	x
ASTOR	67.60	65.25	3.6%	102.39	65.25	51%	3%	x
BERA	12.76	12.40	2.9%	19.96	12.40	56%	3%	x
BIMAS	467.75	468.25	-0.1%	620.33	462.50	33%	1%	x
BINHO	285.25	277.00	3.0%	461.25	277.00	62%	3%	x
BIKAS	4.81	4.73	1.7%	8.27	4.73	72%	2%	x
BRSAN	415.00	401.00	3.5%	575.00	349.00	39%	16%	x
BRYAT	1773.00	1702.00	4.2%	2425.00	1702.00	37%	4%	x
BTCIM	148.60	147.60	0.7%	247.70	134.30	67%	10%	x
CANTE	1.43	1.41	1.4%	2.28	1.41	60%	1%	x
CCOLA	47.46	48.60	-2.3%	81.59	47.46	72%	-	x
CIMSA	31.28	30.52	2.5%	37.54	29.34	20%	6%	x
CLEBI	1711.00	1665.00	2.8%	2595.00	1665.00	52%	3%	x
CWENE	157.00	153.10	2.5%	250.56	153.10	60%	2%	x
DOAS	211.60	206.40	2.5%	269.74	206.40	27%	2%	x
DOHOL	12.81	12.62	1.5%	17.32	12.62	35%	1%	x
ECILC	37.72	37.26	1.2%	59.10	37.26	57%	1%	x
EGEEN	9417.50	8992.50	4.7%	13900.00	8992.50	48%	5%	x
EKGYO	9.83	9.47	3.8%	12.70	8.53	29%	13%	x
ENERY	221.60	226.60	-2.2%	227.00	165.30	2%	25%	x
ENJSA	54.40	52.75	3.1%	71.15	52.75	31%	3%	x
ENKAI	44.02	42.60	3.3%	51.70	39.60	17%	10%	x
EREGL	48.44	48.28	0.3%	59.40	46.22	23%	5%	x
EUPWR	26.62	25.88	2.9%	37.80	25.88	42%	3%	x
FENER	102.20	100.20	2.0%	195.40	100.20	91%	2%	x
FROTO	911.50	907.00	0.5%	1131.00	859.50	24%	6%	x
GARAN	117.50	116.50	0.9%	132.90	98.45	13%	16%	x
GESAN	40.00	37.92	5.5%	58.10	37.92	45%	5%	x
GOLTS	357.25	345.75	3.3%	538.01	345.75	51%	3%	x
GUBRF	175.40	172.50	1.7%	205.50	132.00	17%	25%	x
HALKB	16.00	15.66	2.2%	19.82	15.22	24%	5%	x
HEKTS	3.71	3.67	1.1%	5.09	3.67	37%	1%	x
ISCTR	12.49	12.36	1.1%	17.62	12.15	41%	3%	x
ISMEN	32.36	31.34	3.3%	43.00	31.34	33%	3%	x
KARSN	14.51	14.18	2.3%	18.53	11.36	28%	22%	x
KCAER	35.40	34.60	2.3%	57.19	34.60	62%	2%	x
KCHOL	180.50	172.40	4.7%	235.00	171.50	30%	5%	x
KLSEK	33.08	32.14	2.9%	53.50	32.14	62%	3%	x
KONTR	39.98	37.80	5.8%	64.39	37.80	61%	5%	x
KONYA	6020.00	5820.00	3.4%	8567.50	5820.00	42%	3%	x
KOZAA	54.90	56.20	-2.3%	74.00	48.68	35%	11%	x
KOZAL	19.70	19.40	1.5%	28.68	19.40	46%	2%	x
KRDMD	26.86	26.68	0.7%	32.90	22.30	22%	17%	x
KTLEV	48.82	46.86	4.2%	56.00	38.30	15%	22%	x
LMKDC	20.98	20.38	2.9%	27.28	19.50	30%	7%	x
MAVI	79.20	78.70	0.6%	136.20	78.70	72%	1%	x
MGROS	420.75	418.25	0.6%	581.50	418.25	38%	1%	x
MIAATK	38.32	36.74	4.3%	67.10	36.74	75%	4%	x
MPARK	297.00	289.25	2.7%	421.22	289.25	42%	3%	x
OBAMS	36.42	36.66	-0.6%	39.09	31.35	7%	14%	x
ODAS	5.70	5.63	1.2%	9.05	5.57	59%	2%	x
OTKAR	459.50	451.50	1.8%	659.00	415.25	43%	10%	x
OYAKC	57.05	57.50	-0.8%	79.25	57.05	39%	-	x
PAPIL	75.40	75.45	-0.1%	157.43	67.95	109%	10%	x
PEKGY	4.05	3.98	1.8%	9.49	3.98	134%	2%	x
PETKM	19.19	18.90	1.5%	25.98	18.90	35%	2%	x
PGSUS	233.50	223.20	4.6%	257.00	198.40	10%	15%	x
REEDR	22.02	20.02	10.0%	40.40	20.02	83%	9%	x
RGYAS	103.50	101.50	2.0%	132.40	101.50	28%	2%	x
SAHOL	87.90	87.35	0.6%	109.70	85.95	25%	2%	x
SASA	3.87	3.80	1.8%	5.96	3.80	54%	2%	x
SISE	38.56	37.66	2.4%	51.60	37.66	34%	2%	x
SKBNK	4.02	3.91	2.8%	4.65	3.60	16%	11%	x
SMRTG	34.50	33.32	3.5%	55.70	33.32	61%	3%	x
SOKM	42.26	42.50	-0.6%	65.34	42.26	55%	-	x
TABGD	134.00	136.00	-1.5%	208.98	134.00	56%	-	x
TAVHL	215.40	210.00	2.6%	290.75	210.00	35%	3%	x
TCELL	86.40	84.25	2.6%	114.80	82.35	33%	5%	x
THYAO	268.00	257.75	4.0%	316.50	257.75	18%	4%	x
TKFEN	66.35	64.60	2.7%	66.35	47.08	-	29%	✓
TMSN	114.90	107.50	6.9%	143.60	107.50	25%	6%	x
TOASO	190.10	185.00	2.8%	350.50	185.00	84%	3%	x
TSKB	11.13	10.85	2.6%	13.12	10.65	18%	4%	x
TTKOM	46.40	44.30	4.7%	54.85	43.78	18%	6%	x
TTRAK	725.00	700.00	3.6%	967.50	672.00	33%	7%	x
TUKAS	6.53	6.44	1.4%	9.60	6.22	47%	5%	x
TUPRS	145.70	145.50	0.1%	161.88	142.91	11%	2%	x
TURSG	11.75	11.74	0.1%	18.52	11.48	58%	2%	x
ULKER	125.40	122.50	2.4%	187.30	122.50	49%	2%	x
VAKBN	21.98	21.80	0.8%	25.20	18.10	15%	18%	x
VESBE	17.46	17.06	2.3%	22.47	16.67	29%	5%	x
VESTL	58.50	56.60	3.4%	87.70	56.60	50%	3%	x
YEOTK	154.30	148.70	3.8%	218.80	147.80	42%	4%	x
YKBNK	26.76	25.44	5.2%	34.56	25.44	29%	5%	x
ZOREN	4.05	3.89	4.1%	5.88	3.89	45%	4%	x

Kaynak: Deniz Yatırım Strateji ve Araştırma Bölümü hesaplamaları, Rasyonel

Seçilmiş rasyolar



DENİZ YATIRIM STRATEJİ & ARAŞTIRMA | BIST 100 HIZLI BAKIŞ

Hisse kodu	Şirket ismi	Sektör	F/K	FD/FAVÖK	FD/SATIŞLAR	Özkaynak karlılığı	Piyasa değeri (milyar TL)	Halka açıklık oranı	BIST 100 payı	
ADEL	Adel Kalemçilik	KIRTASIYE	19.20	15.85	3.58	48%	9.1	28%	0.1%	
AEEFES	Anadolu Efes Biraçılık	BIRACLILIK VE MESRUBAT	4.24	4.04	0.66	42%	109.1	32%	1.4%	
AGHOL	Ağ Anadolu Grubu Holding	HOLDING	3.80	2.52	0.21	34%	71.5	34%	0.9%	
AGROT	Agrotech Yüksek Teknoloji Ve Yatırım	TEKNOLOJİ	126.58	152.09	6.33	2%	11.3	25%	0.2%	
AKBNK	Akbank	BANKACILIK	4.74			30%	282.6	52%	3.7%	
AKFYE	Akfen G.M.Y.O.	GAYRİMENKUL YATIRIM ORT.		8.08	7.16	-1%	7.2	45%	0.1%	
AKFYE	Akfen Yenilenebilir Enerji	ELEKTRİK	3.24	8.15	5.16	31%	17.8	31%	0.2%	
AKSA	Aksa	ENDÜSTRİYEL TEKSTİL	11.92	6.72	1.21	19%	32.1	37%	0.4%	
AKSEN	Aksa Enerji	ELEKTRİK	8.64	8.99	2.03	16%	42.3	21%	0.5%	
ALARAK	Alarko Holding	İNŞAAT, TAAHHÜT	10.97			4.34	36.9	37%	0.5%	
ALFAS	Alfa Solar Enerji	ELEKTRİK	25.81	14.48	2.04	26%	17.5	20%	0.2%	
ALTNY	Altiny Savunma Teknolojileri	TEKNOLOJİ	36.66	27.87	13.44		20.7	25%	0.3%	
ANSGR	Anadolu Sigorta	SİGORTA	4.61			52%	38.9	35%	0.5%	
ARCLK	Arçelik	DAYANIKLI TÜKETİM	14.47	7.66	0.50	12%	94.8	15%	1.2%	
ARYDZ	Ard Grup Bilgi Teknolojileri	TEKNOLOJİ	7.75	4.38	3.14	41%	5.1	75%	0.1%	
ASELS	Aselesan	İLETİŞİM CİHAZLARI	21.71	12.16	2.65	12%	255.4	26%	3.3%	
ASTOR	Astor Enerji	ELEKTRİK	10.69	7.68	2.61	52%	67.5	28%	0.9%	
BERA	Bera Holding	HOLDING	2.19	3.54	0.51	28%	8.7	64%	0.1%	
BIMAS	Bim Birleşik Mağazalar	PERAKENDE	12.50	17.45	0.71	36%	284.0	50%	3.7%	
BINHO	1000 Yatırımlar Holding	HOLDING	16.10	3.33	3.23	7%	13.4	20%	0.2%	
BİKAS	Beşiktaş Futbol Yat.	SPOR	12.13			2.80	5.8	45%	0.1%	
BRNSAN	Borusan Boru Sanayi	DEMİR, ÇELİK TEMEL	26.68	16.29	1.26	9%	58.8	17%	0.8%	
BRYAT	Borusan Yat. Paz.	HOLDING	27.69			466.29	8%	49.9	0.6%	
BTCIM	Bati Çimento	ÇİMENTO	8.01	16.74	2.34	39%	26.7	42%	0.3%	
ÇANTE	Çan2 Termik	ELEKTRİK	5.51	1.80		5%	10.0	51%	0.1%	
CCOLA	Coca Cola İçecek	BIRACLILIK VE MESRUBAT	5.09	6.81	1.24	64%	132.8	34%	1.7%	
CİMSA	Çimsa	ÇİMENTO	9.36	8.04	1.40	19%	29.6	45%	0.4%	
CLBİE	Celebi	HAVA YOLLARI VE HİZMETLERİ	18.91	10.34	3.00	50%	41.6	12%	0.5%	
CWENE	Cw Enerji Mühendislik	ELEKTRİK	41.42	9.60	2.06	8%	19.4	29%	0.3%	
DOAS	Doğuş Otomotiv	OTOMOTİV	2.70	2.26	0.30	44%	46.6	34%	0.6%	
DOHOL	Doğan Holding	HOLDING	2.25	0.33		-11%	33.5	36%	0.4%	
ECLIC	Eczacıbaşı İlaç	SAĞLIK	8.87	59.41	3.68	9%	25.8	19%	0.3%	
EĞEN	Ege Endüstri	OTOMOTİV PARÇASI	47.09	29.48	6.64	16%	28.7	34%	0.4%	
EKGYO	Emlak G.M.Y.O.	GAYRİMENKUL YATIRIM ORT.		6.68	1.71	-2%	37.4	51%	0.5%	
ENERY	Enerya Enerji	ELEKTRİK	6.91	22.96	1.72	29%	32.1	27%	0.4%	
ENISA	Enerjisa Enerji	ELEKTRİK	18.22	4.27	0.58	7%	64.3	20%	0.8%	
ENKAI	Enka İnşaat	İNŞAAT, TAAHHÜT	12.14	9.36	1.95	10%	264.1	12%	3.4%	
ERGL	Ereğli Demir Çelik	DEMİR, ÇELİK TEMEL	9.46	9.53	1.25	10%	169.5	48%	2.2%	
EUPWR	europower Enerji Ve Otomsyon Teknolojiler	ELEKTRİK	409.75	8.12	1.89	1%	17.6	27%	0.2%	
FENER	Fenerbahçe	SPOR	6.17			2.46	10.1	34%	0.1%	
FROTO	Ford Otosan	OTOMOTİV	5.56	9.30	0.83	86%	319.9	18%	4.1%	
GARAN	Garanti Bankası	BANKACILIK	5.04			41%	493.5	14%	6.4%	
GESAN	Gırsam Elektrik Sanayi Taahhut Ve Ticaret	ELEKTRİK	22.55	4.32	1.22	13%	18.4	28%	0.2%	
GOLTS	Göltepe Çimento	ÇİMENTO	2.98	5.06	1.26	47%	6.4	68%	0.1%	
GÜBRF	Gübre Fabrikaları	TARIM KİMYASALLARI		14.23	1.51	-2%	58.6	22%	0.8%	
HALKB	Halk Bankası	BANKACILIK	8.57			11%	115.0	9%	1.5%	
HEKTS	HeKtaş	TARIM KİMYASALLARI		8.36		-23%	31.3	41%	0.4%	
İSCTR	İş Bankası (C)	BANKACILIK	4.47			28%	312.2	31%	4.0%	
İSMEN	İş Yatırım	ARACI KURUM	12.72	2.43	0.05	23%	48.5	28%	0.6%	
KARSN	Karsan Otomotiv	OTOMOTİV	17.37	18.96	1.88	19%	13.1	39%	0.2%	
KCAER	Kocaeli Çelik	DEMİR, ÇELİK TEMEL	23.41	12.29	1.49	15%	23.3	24%	0.3%	
KCHOL	Koç Holding	HOLDING	8.24	9.74	1.49	15%	457.7	22%	5.9%	
KLSER	Kaleseramik Çanakkale Kaleseramik Seramik	SERAMİK		1.89		-23%	17.0	21%	0.2%	
KONTR	Kontrolmatik Teknoloji	ELEKTRİK	30.86	27.23	4.91	29%	26.0	46%	0.3%	
KONYA	Konya Çimento	ÇİMENTO	63.11	41.04	5.77	23%	29.3	15%	0.4%	
KOZAA	Koza Anadolu Metal	MADENCİLİK	167.07	2.74	1.08	1%	21.3	44%	0.3%	
KOZAL	Koza Altın İşletmeleri	MADENCİLİK		12.68	5.36	-2%	63.1	29%	0.8%	
KRDMD	Kardemir (D)	DEMİR, ÇELİK TEMEL	22.75	17.13	0.92	4%	21.0	89%	0.3%	
KTLEV	Katimevim Tasarım Finansman	ARACI KURUM	6.43			115%	3.8	31%	0.1%	
LMDOC	Limak Doğu Anadolu Çimento	ÇİMENTO	6.30	6.08	2.74		10.0	30%	0.1%	
MAVL	Mavi Giyim	TEKSTİL, ENTEGRE	12.18	4.29	0.83	40%	31.5	73%	0.4%	
MGROS	Migros	PERAKENDE	10.04	15.63	0.31	26%	76.2	51%	1.0%	
MIATK	Mia Teknoloji	TEKNOLOJİ	16.75	11.94	8.32	59%	18.9	57%	0.2%	
MPARK	Mip Sağlık Hizmetleri	SAĞLIK	9.75	7.30	1.94	55%	56.7	27%	0.7%	
OBAMS	Oba Makarnaçılık	GIDA	7.51	17.50	0.60		17.5	20%	0.2%	
ODAS	Odış Elektrik	ELEKTRİK	20.16	2.09	0.81	4%	8.0	73%	0.1%	
OTKAR	Otokar	OTOMOTİV	43.59	37.07	2.04	20%	55.1	27%	0.7%	
OYAKC	Oyak Çimento Fabrikaları	ÇİMENTO	12.21	6.14	1.68	23%	71.1	24%	0.9%	
PAPIL	Papillon Savunma Teknoloji Ve Ticaret	TEKNOLOJİ		78.00	19.37	-12%	2.6	89%	0.0%	
PEKGY	Peker G.M.Y.O.	GAYRİMENKUL YATIRIM ORT.	1.85			63.00	53%	2.7	61%	0.0%
PETKM	Petkim	PETROL VE PETROL ÜRÜNLERİ	2.74	555.12	1.07	40%	48.6	47%	0.6%	
PGSUS	Pegasus Hava Taşımacılığı	HAVA YOLLARI VE HİZMETLERİ	5.82	8.56	2.36	43%	116.8	43%	1.5%	
REEDR	Reeder Teknoloji	TEKNOLOJİ		17.66	7.38	-1%	20.9	23%	0.3%	
RGFAS	Rönesans G.M.Y.O.	GAYRİMENKUL YATIRIM ORT.	1.75	12.92	7.58		34.3	10%	0.4%	
SAHOL	Sabancı Holding	HOLDING	230.60	18.06	11.21	0%	184.6	51%	2.4%	
SASA	Sasa	ENDÜSTRİYEL TEKSTİL	4.61	21.76	4.82	58%	167.5	24%	2.2%	
SISE	Şişe Cam	CAM	7.56	11.77	1.07	11%	118.1	49%	1.5%	
SKBNK	Şekerbank	BANKACILIK	3.92			34%	10.1	48%	0.1%	
SMRTG	Smart Güneş Enerjisi Teknolojileri	ELEKTRİK	25.37	13.58	2.40	39%	20.9	25%	0.3%	
SOKM	Şok Marketler Ticaret	PERAKENDE	5.97	15.79	0.15	25%	25.1	51%	0.3%	
TABSD	Tab Gıda Sanayi	GIDA	18.92	6.07	1.29	23%	35.0	20%	0.5%	
TAVHL	Tav Havalimanları	HAVA YOLLARI VE HİZMETLERİ	7.55	8.35	2.55	24%	78.3	48%	1.0%	
TCCELL	Türkcell	İLETİŞİM	8.44	3.77	1.75	21%	190.1	54%	2.5%	
THYAO	Türk Hava Yolları	HAVA YOLLARI VE HİZMETLERİ	2.03	4.75	0.94	43%	369.8	50%	4.8%	
TKFEN	Tekfen Holding	HOLDING	62.15	61.23	0.55	2%	24.5	48%	0.3%	
TMSN	Tümsan Motor Ve Traktör	OTOMOTİV	17.70	9.60	1.76	17%	13.2	29%	0.2%	
TDASO	Tofaş Otomobil Fab.	OTOMOTİV	7.06	4.79	0.66	42%	95.1	24%	1.2%	
TSKB	T.S.B.	BANKACILIK	3.77			39%	31.2	39%	0.4%	
TKROM	Türk Telekom	İLETİŞİM	6.42	4.73	1.67	31%	162.4	13%	2.1%	
TRAK	Türk Traktör	OTOMOTİV	7.00	4.81	1.05	85%	72.5	24%	0.9%	
TUKAS	Tukaş	GIDA	6.70	5.47	1.50	22%	9.6	39%	0.1%	
TUPRS	Tüpraş	PETROL VE PETROL ÜRÜNLERİ	4.70	2.38	0.26	35%	280.7	49%	3.6%	
TURSG	Türkiye Sigorta	SİGORTA	5.96			64%	58.8	18%	0.8%	
ULKER	Ülker	GIDA	5.87	4.88	0.95	48%	46.3	39%	0.6%	
VAKBN	T. Vakıflar Bankası	BANKACILIK	5.63			23%	218.0	6%	2.8%	
VESBE	Vestel Beyaz Eşya	DAYANIKLI TÜKETİM	5.92	3.55	0.49	25%	27.9	19%	0.4%	
VESTL	Vestel	DAYANIKLI TÜKETİM	6.26	4.72	0.49	10%	19.6	45%	0.3%	
YEOTK	Yeo Teknoloji Enerji Ve Endüstri	ELEKTRİK	21.64	8.18	1.73	55%	14.8	36%	0.2%	
YKBNK	Yapı Ve Kredi Bankası	BANKACILIK	3.69			36%	226.0	39%	2.9%	
ZOREN	Zorlu Enerji	ELEKTRİK	1.70	11.48	2.23	31%	20.3	36%	0.3%	

Kaynak: Deniz Yatırım Strateji ve Araştırma Bölümü hesaplamaları, Rasyoner F/K, FD/FAVÖK ve FD/Satışlar rasyoları son 4 peyrek verilerine aittir.

En düşük F/K	Şirket
1.70	ZOREN

En düşük FD/FAVÖK	Şirket
2.09	ODAS

En düşük FD/SATIŞLAR	Şirket
0.05	HEKTS

En düşük özkaynak karlılığı	Şirket
-23%	HEKTS

En düşük özkaynak karlılığı	Şirket
6%	VAKBN

En düşük piyasa değeri	Şirket
2.6	PAPIL

En düşük halka açıklık oranı	Şirket
0%	VAKBN

En düşük BIST 100 payı	Şirket
0.0%	PAPIL

En yüksek F/K	Şirket
409.75	EUPWR

En yüksek FD/FAVÖK	Şirket
555.12	PETKM

En yüksek FD/SATIŞLAR	Şirket
466.29	BRYAT

En yüksek özkaynak karlılığı	Şirket
115%	KTLEV

En yüksek özkaynak karlılığı	Şirket
493.5	GARAN

En yüksek piyasa değeri	Şirket
493.5	GARAN

En yüksek halka açıklık oranı	Şirket
89%	KRDMD

En yüksek BIST 100 payı	Şirket
6.4%	GARAN

Deniz Yatırım model portföyü

Deniz Yatırım Model Portföyü						
Hisse	Portföye giriş tarihi	Hedef fiyat	Potansiyel	Nominal getiri (Portföye girişten itibaren)	BIST-100'e rölatif getiri (Portföye girişten itibaren)	
SISE	04.09.2020	76.98	100%	567%	-19%	
TAVHL	10.05.2021	425.50	98%	802%	48%	
TUPRS	21.03.2022	228.06	57%	550%	59%	
FROTO	07.09.2022	1400.00	54%	203%	16%	
HTTBT	03.11.2022	121.00	47%	264%	68%	
KAREL	30.11.2022	21.00	123%	-12%	-51%	
PGSUS	27.12.2022	340.00	46%	126%	39%	
BIMAS	16.01.2023	743.00	59%	284%	121%	
CCOLA	16.01.2023	99.80	110%	187%	65%	
SAHOL	12.05.2023	138.00	57%	112%	16%	
CIMSA	21.06.2023	51.30	64%	97%	17%	
YKBNK	21.08.2023	41.30	54%	79%	54%	
GWIND	09.07.2024	41.19	75%	-26%	-9%	
TABGD	18.07.2024	356.60	166%	-35%	-17%	
GARAN	02.08.2024	153.00	30%	-6%	11%	

Yıl	Nominal getiri	BIST-100 Endeksi'ne göre rölatif getiri	BIST-100 Getiri Endeksi'ne göre rölatif getiri
2019	56%	27%	25%
2020	50%	16%	15%
2021	43%	13%	10%
2022	205%	3%	0%
2023	52%	12%	9%
12A	11%	2%	-1%
YBB	21%	2%	0%
2019'dan bugüne	1777%	93%	64%

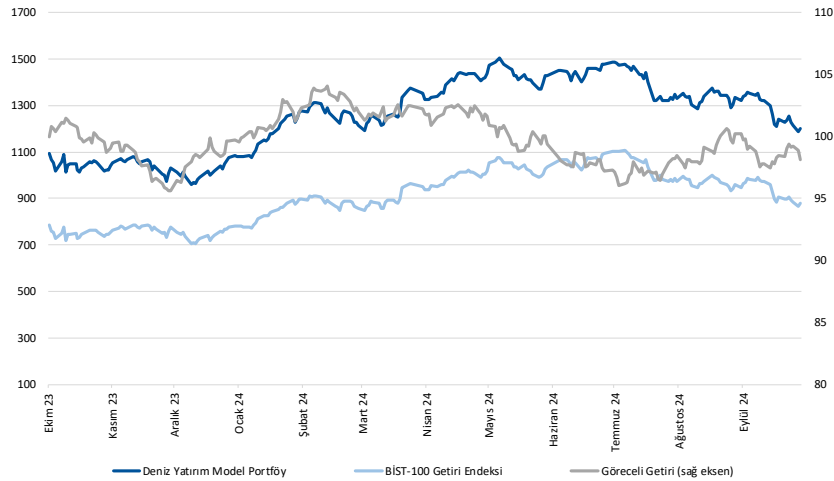

Kaynak: Deniz Yatırım Strateji ve Araştırma Bölümü hesaplamaları, Rasyonet

Deniz Yatırım Model Portföyü

Deniz Yatırım Model Portföyü, Deniz Yatırım Strateji ve Araştırma Bölümü tarafından, temel analiz kriterlerine göre hazırlanmış, orta-uzun vadeli hisse senedi tavsiye listesidir. Alınan pozisyonlar sadece uzun yönlüdür (long only). Herhangi bir rakamsal/yüzdese getiri hedefi söz konusu değildir. Herhangi bir şirket sayısı sınırı söz konusu değildir. Herhangi bir sıklıkta/takvim dahilinde değişiklik yapma zorunluluğu söz konusu değildir. Strateji ve Araştırma Bölümü analistleri portföyü takvim yılı içerisinde piyasa koşulları izin vermez ise değiştirmeme hakkına sahiptirler. Portföy içerisinde yer alan şirketler için temel analiz açısından getiri potansiyeli kalmamış dahi olsa da (değerleme olarak) şirket markasına olan geçmiş ve gelecek dönem güveni ile liste içerisinde kalmaya devam edebilirler. Portföyde yer alan şirketler için AL tavsiyesi bulunması zorunluluğu söz konusu değildir. Bölüm analistleri, TUT ve/veya Gözden Geçiriliyor önerileri ile de liste içerisinde şirket tercinde bulunabilirler.

Deniz Yatırım model portföy | sektörel ve endeks dağılımları

Model portföy sektörel dağılımı

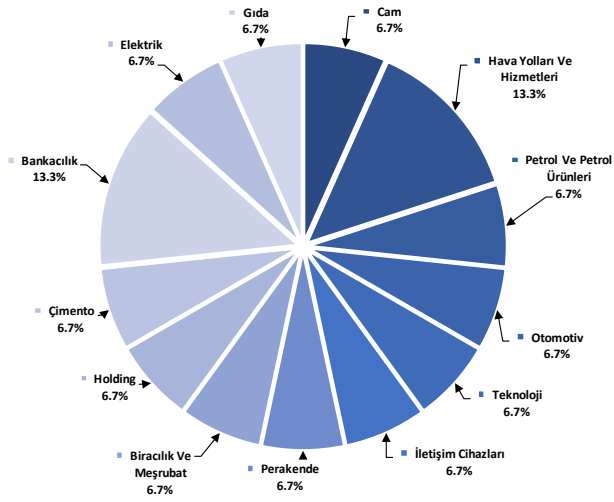

Kaynak: Deniz Yatırım Strateji ve Araştırma Bölümü hesaplamaları

Model portföy endeks dağılımı

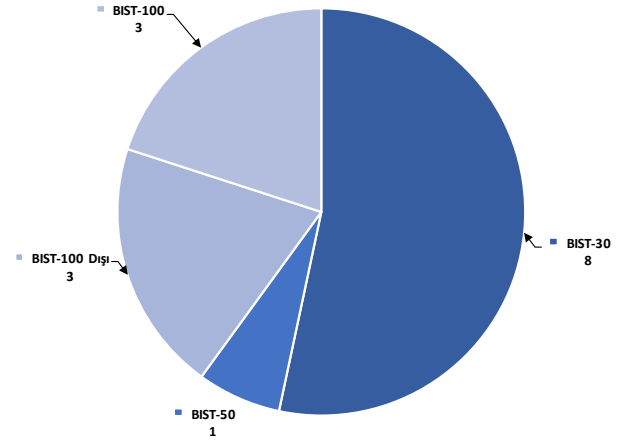

Kaynak: Deniz Yatırım Strateji ve Araştırma Bölümü hesaplamaları

Değerlemeler

	Piyasa Değeri (mn TL)	Piyasa Değeri (mn USD)	BIST 30 Endeksi'ndeki Payı	BIST 100 Endeksi'ndeki Payı	Nominal Hisse Performansı - YBB	Relatif Hisse Performansı - YBB	Hedef Fiyat (TL)	Tavsiye	Kapanış Fiyatı	Yükseliş / Düşüş Potansiyeli
Finansallar										
Agesa Hayat Emeklilik	18,072	528	---	---	68%	42%	157.30	AL	100.40	56.7%
Akbank	282,620	8,263	8.1%	6.0%	55%	31%	90.40	AL	54.35	66.3%
Akıgorta	8,399	246	---	---	-1%	-16%	8.20	AL	5.21	57.4%
Anadolu Hayat Emeklilik	42,054	1,230	---	---	170%	128%	148.00	AL	97.80	51.3%
Anadolu Sigorta	38,875	1,137	---	0.6%	29%	9%	106.00	TUT	77.75	36.3%
Garanti Bank	493,500	14,429	3.8%	2.8%	111%	78%	153.00	AL	117.50	30.2%
Halkbank	114,956	3,361	---	0.4%	34%	13%	20.80	TUT	16.00	30.0%
İş Bankası	312,250	9,130	5.3%	3.9%	37%	16%	19.00	AL	12.49	52.1%
İş Yatırım	48,540	1,419	---	0.5%	4%	-13%	50.00	AL	32.36	54.5%
TSKB	31,164	911	---	0.5%	70%	43%	17.30	AL	11.13	55.4%
Türkiye Sigorta	58,750	1,718	---	0.4%	27%	7%	16.46	TUT	11.75	40.1%
Vakıf Bank	217,952	6,373	---	0.5%	71%	44%	27.80	AL	21.98	26.5%
Yapı Kredi Bank	226,043	6,609	4.7%	3.5%	43%	20%	41.30	AL	26.76	54.3%
Holdingler										
Alarko Holding	36,888	1,079	0.7%	0.5%	-6%	-20%	147.00	AL	84.80	73.3%
Doğan Holding	33,524	980	---	0.5%	16%	-2%	18.65	AL	12.81	45.6%
Enka İnşaat	264,120	7,722	1.7%	1.3%	36%	14%	62.00	AL	44.02	40.8%
Koç Holding	457,730	13,383	5.4%	4.0%	32%	11%	320.00	AL	180.50	77.3%
Sabancı Holding	184,623	5,398	5.2%	3.9%	50%	27%	138.00	AL	87.90	57.0%
Şişecam	118,118	3,454	3.1%	2.3%	-15%	-28%	76.98	AL	38.56	99.6%
Tekfen Holding	24,550	718	---	0.5%	80%	52%	47.30	TUT	66.35	-28.7%
Petrol ve Gaz										
Aygaz	31,124	910	---	---	10%	-8%	265.00	AL	141.60	87.1%
Pekitim	48,635	1,422	1.3%	0.9%	5%	-11%	22.00	TUT	19.19	14.6%
Tüpraş	280,734	8,208	7.7%	5.7%	16%	-2%	228.06	AL	145.70	56.5%
Enerji										
Aksa Enerji	42,333	1,238	---	0.4%	19%	1%	49.40	TUT	34.52	43.1%
Alfa Solar Enerji	17,546	513	---	0.1%	-42%	-51%	93.58	TUT	47.68	96.3%
Biotrend Enerji	8,815	258	---	---	2%	-14%	31.80	AL	17.63	80.4%
Galata Wind Enerji	12,712	372	---	---	11%	-6%	41.19	AL	23.54	75.0%
Enerjisa Enerji	64,250	1,879	---	0.5%	25%	5%	86.00	AL	54.40	58.1%
Demir Çelik										
Erdemir	169,540	4,957	4.5%	3.3%	20%	1%	62.50	AL	48.44	29.0%
Kardemir (D)	27,930	817	1.0%	0.8%	13%	-5%	38.00	AL	26.86	41.5%
Kimya, Tarımsal İlaç ve Gübre										
Aksa Akkriya	32,090	938	---	0.5%	1%	-15%	12.80	AL	8.26	55.0%
Alkim Kimya	4,650	136	---	---	-9%	-23%	49.00	AL	31.00	58.1%
Hektaş	31,275	914	0.7%	0.5%	-49%	-57%	5.20	SAT	3.71	40.2%
Kimteks Polüretan	8,353	244	---	---	-40%	-50%	47.73	AL	17.18	177.8%
Otomotiv ve Otomotiv Yan Sanayi										
Doğuş Otomotiv	46,552	1,361	0.9%	0.6%	-4%	-19%	330.00	TUT	211.60	56.0%
Ford Otosan	319,854	9,352	3.2%	2.4%	28%	8%	1400.00	AL	911.50	53.6%
Kordsa	14,055	411	---	---	-7%	-21%	128.00	AL	72.25	77.2%
Tofaş	95,050	2,779	1.2%	0.9%	-2%	-18%	357.70	TUT	190.10	88.2%
Türk Traktor	72,548	2,121	---	0.7%	9%	-8%	1423.20	AL	725.00	96.3%
Otokar	55,140	1,612	---	0.6%	9%	-8%	633.60	TUT	459.50	37.9%
Brisa	25,004	731	---	---	9%	-8%	131.91	AL	81.95	61.0%
Sağlık										
Lokman Hekim	3,303	97	---	---	44%	21%	24.72	AL	15.29	61.7%
Meditera Tıbbi Malzeme	5,231	153	---	---	58%	33%	59.20	AL	43.96	34.7%
MLP Sağlık	56,731	1,659	---	0.6%	83%	54%	489.02	AL	297.00	64.7%
Gen İlaç ve Sağlık Ürünleri	27,000	789	---	---	95%	64%	96.16	AL	90.00	6.8%
Selçuk Ecza Deposu	39,061	1,142	---	---	3%	-14%	57.80	TUT	62.90	-8.1%
Perakende ve Toptan										
BİM	284,018	8,304	9.5%	7.0%	57%	33%	743.00	AL	467.75	58.8%
Bizim Toptan	2,154	63	---	---	-28%	-39%	41.80	TUT	26.76	56.2%
Mavi Giyim	31,463	920	---	0.3%	39%	17%	184.80	AL	79.20	133.3%
Migros	76,179	2,227	2.2%	1.6%	27%	7%	774.90	AL	420.75	84.2%
Şok Marketler	25,072	733	---	0.5%	-18%	-31%	76.76	TUT	42.26	81.6%
Gıda ve İçecek										
Coca Cola İçecek	132,797	3,883	---	1.4%	0%	-15%	99.80	AL	47.46	110.3%
TAB Gıda	35,013	1,024	---	0.3%	15%	-3%	356.60	AL	134.00	166.1%
Ülker Bisküvi	46,307	1,354	1.0%	0.7%	53%	29%	232.50	AL	125.40	85.4%
Büyük Şeffler Gıda	2,397	70	---	---	---	---	52.46	AL	22.40	134.2%
Beyaz Eşya ve Mobilya										
Arçelik	94,805	2,772	---	0.6%	9%	-8%	215.00	TUT	140.30	53.2%
Vestel Beyaz Eşya	27,936	817	---	0.2%	13%	-5%	26.50	AL	17.46	51.8%
Vestel Elektronik	19,624	574	---	0.4%	27%	7%	90.00	AL	58.50	53.8%
Yataş	4,000	117	---	---	10%	-7%	46.30	AL	26.70	73.4%
Telekom & Teknoloji & Yazılım										
Aztek Teknoloji	4,716	138	---	---	-53%	-60%	109.90	AL	47.16	133.0%
Hitit Bilgisayar Hizmetleri	10,500	307	---	---	45%	22%	121.00	AL	82.35	46.9%
İndeks Bilgisayar	4,703	137	---	---	9%	-8%	10.80	AL	6.27	72.2%
Karel Elektronik	7,583	222	---	---	-19%	-32%	21.00	AL	9.41	123.2%
Kontrolmatik Teknoloji	25,987	760	0.6%	0.5%	-40%	-50%	101.80	AL	39.98	154.6%
Logo Yazılım	9,820	287	---	---	39%	17%	139.00	TUT	98.20	41.5%
Turkcell	190,080	5,558	5.6%	4.1%	54%	30%	148.80	AL	86.40	72.2%
Türk Telekom	162,400	4,748	1.1%	0.8%	90%	61%	76.60	AL	46.40	65.1%
Savunma										
Aselsan	255,360	7,466	3.7%	2.7%	24%	5%	89.70	AL	56.00	60.2%
Yapı Malzemeleri										
Akçansa	28,717	840	---	---	10%	-8%	199.00	TUT	150.00	32.7%
Çimsa	29,578	865	---	0.5%	10%	-7%	51.30	AL	31.28	64.0%
Kalekim	11,932	349	---	---	21%	2%	42.00	AL	25.94	61.9%
Havacılık										
Pegasus	116,750	3,414	2.7%	2.0%	76%	48%	340.00	AL	233.50	45.6%
TAV Havalimanları	78,251	2,288	---	1.5%	100%	69%	425.50	AL	215.40	97.5%
Türk Hava Yolları	369,840	10,813	9.9%	7.3%	17%	-1%	448.00	AL	268.00	67.2%
Kağıt ve Kağıt Ürünleri										
Europap Tezol Kağıt	7,159	209	---	---	-9%	-23%	31.22	AL	16.27	91.9%
GYO'lar										
Emlak GYO	37,354	1,092	1.0%	0.8%	43%	20%	17.30	AL	9.83	76.0%
Ozak GYO	13,701	401	---	---	23%	3%	14.00	AL	9.41	48.8%
Tonunlar GYO	46,460	1,358	---	---	53%	29%	69.15	AL	46.46	48.8%

Kaynak: Deniz Yatırım Strateji ve Araştırma, Rasyonet

95.8%

84.5%

Strateji ve Araştırma Bölümü kapsamındaki hisselerle ait öneri dağılımı

Araştırma öneri dağılımı

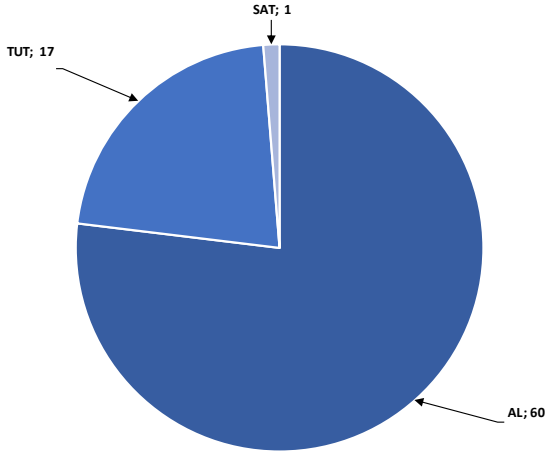

Kaynak: Deniz Yatırım Strateji ve Araştırma Bölümü

Araştırma kapsamı sektörel dağılımı

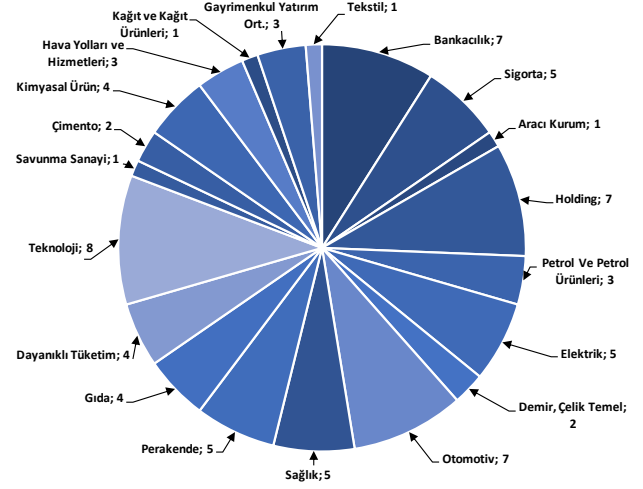

Kaynak: Deniz Yatırım Strateji ve Araştırma Bölümü

Haftalık takvim

Haftalık Takvim, 14 Ekim - 20 Ekim 2024						
Tarih	Gün	Saat	Ülke	Olay	Beklenti	Önceki
14 Ekim	Pazartesi	18:00	ABD	NY Fed 1 Yıllık Enflasyon Beklentileri	0.20%	0.10%
15 Ekim	Salı	11:00	TR	Merkezi Hükümet Bütçe Dengesi	1.00%	-0.10%
		12:00	EUR	ZEW Ekonomik Hissiyatı	--	-194.6b
		12:00	EUR	Sanayi Üretimi (M.A.) (Aylık)	\$13.400b	\$25.452b
		12:00	EUR	Sanayi Üretimi (Yıllık)	--	-\$380.1b
		15:30	ABD	Empire State İmalat Endeksi	91.7	91.2
		10/25	ABD	Aylık Bütçe Dengesi	-\$71.3b	-\$78.8b
16 Ekim	Çarşamba	10:00	TR	Konut Fiyat Endeksi (Yıllık)	--	-1.30%
		10:00	TR	Konut Fiyat Endeksi (Aylık)	--	1.10%
		15:30	ABD	İthalat Fiyat Endeksi (Aylık)	--	8.80%
		15:30	ABD	İthalat Fiyat Endeksi (Yıllık)	--	-3.90%
		15:30	ABD	İhracat Fiyat Endeksi (Aylık)	--	-\$444m
		15:30	ABD	İhracat Fiyat Endeksi (Yıllık)	--	\$206m
17 Ekim	Perşembe	10:00	TR	Konut Satışları	0.10%	0.20%
		10:00	TR	Konut Satışları (Yıllık)	0.20%	0.30%
		12:00	EUR	TÜFE (Yıllık)	2.30%	2.50%
		12:00	EUR	TÜFE (Aylık)	3.20%	3.20%
		12:00	EUR	TÜFE (Yıllık)	314.835	314.796
		12:00	EUR	Ticaret Dengesi (M.A.)	--	319.768
		12:00	EUR	Ticaret Dengesi (Mevsimsellikten Arındırılmamış)	--	1.30%
		14:00	TR	Bir Hafta Vadeli Repo Faiz Oranı	--	0.90%
		14:30	TR	Yabancı Net Hisse Senedi Yatırımı	--	1826k
		15:15	EUR	ECB Mevduat Oranı	4.20b	0.57b
		15:15	EUR	ECB Faiz Oranı Kararı	--	5.40%
		15:15	EUR	ECB Marjinal Borçlanma Oranı	--	27.49%
		15:30	ABD	Perakende Satışlar (Aylık)	0.10%	0.20%
		15:30	ABD	Çekirdek Perakende Satışlar (Aylık)	0.20%	0.30%
		15:30	ABD	İşsizlik Başvurusu Başvuruları	--	3.30%
		16:15	ABD	Sanayi Üretimi (Aylık)	--	63.3
		16:15	ABD	Kapasite Kullanım Oranı	--	74.4
		17:00	ABD	İşletme Stokları	--	3.10%
		23:00	ABD	TIC Net Uzun Vadeli İşlemler	-	\$135.4b
18 Ekim	Cuma	11:00	EUR	ECB Cari İşlemler Dengesi (M.A.)	-	39.6b
		15:30	ABD	Konut Başlangıçları	1350k	1356k
		15:30	ABD	İnşaat İzinleri	1460k	1475k
		15:30	ABD	Konut Başlangıçları (Aylık)	-0.005	0.096
		15:30	ABD	İnşaat İzinleri (Aylık)	-0.007	0.049
19 - 20 Ekim	Haftasonu	-	-			

*(M.A.):Mevsimsellikten arındırılmış

Kaynak: Bloomberg, Deniz Yatırım Strateji ve Araştırma

Beklenen Finansal Açıklamalar

Tarih	Şirket
11 Kasım	Bankaların konsolide olmayan sonuçları için son gün
19 Kasım	Bankaların konsolide sonuçları için son gün
30 Ekim	Şirketlerin konsolide olmayan sonuçları için son gün
11 Kasım	Şirketlerin konsolide sonuçları için son gün

Beklenen Finansal Açıklamalar

Tarih	Şirket	Çeyrek	Konsensus Net Kar Beklentisi	Deniz Yatırım Net Kar Beklentisi
15 Ekim	ASELS	3Ç24	TRY 2,046 mln	TRY 2,150 mln

Kaynak: Research Turkey, Deniz Yatırım Strateji ve Araştırma

Sayılar milyon TL ifade etmektedir.

Yasal Uyarı

Bu rapor/e-posta içerisinde yer alan değerlendirmeler Deniz Yatırım Menkul Kıymetler A.Ş. tarafından, güvenilir olduğuna inanılan kaynaklardan elde edilen bilgi ve veriler kullanılarak genel nitelikte hazırlanmıştır. Raporda yer alan ifadeler, mali durumunuz ile risk ve getiri tercihlerinize uygun olmayabilir ve hiçbir şekilde alış veya satış yapılması yönünde yönlendirme olarak değerlendirilmemelidir. Deniz Yatırım, bu bilgilerin doğru, eksiksiz ve değişmez olduğunu garanti etmemektedir. Bu sebeple, okuyucuların, bu raporlardan elde edilen bilgilere dayanarak hareket etmeden önce, bilgilerin doğruluğunu teyit etmeleri önerilir ve bu bilgilere dayanılarak aldıkları kararlarda sorumluluk okuyucuların kendilerine aittir. Bilgilerin eksikliği ve yanlışlığından Deniz Yatırım hiçbir şekilde sorumlu tutulamaz. Ayrıca, Deniz Yatırım ve DenizBank Finansal Hizmetler Grubu çalışanları ve danışmanlarının, herhangi bir şekilde bu rapor/e-posta içerisinde yer alan bilgiler dolayısıyla ortaya çıkabilecek, doğrudan veya dolaylı zararlarla ilgili herhangi bir sorumluluğu yoktur. Burada yer alan bilgiler sermaye piyasası aracına yönelik bir yatırım tavsiyesi, alım-satım önerisi ya da getiri vaadi değildir ve yatırım danışmanlığı kapsamında yer almamaktadır. Yatırım Danışmanlığı hizmeti; yetkili kuruluşlar tarafından imzalanacak yatırım danışmanlığı sözleşmesi çerçevesinde kişilerin risk ve getiri tercihleri dikkate alınarak kişiye özel sunulmaktadır. Buradaki içeriğin hiçbir bölümü Deniz Yatırım Menkul Kıymetler A.Ş.'nin yazılı izni olmadan çoğaltılamaz, hiçbir şekilde ortamda yayımlanamaz, alıntı yapılamaz ve kullanılamaz. Sadece burada yer alan bilgilere dayanarak yatırım kararı verilmesi beklentilerinize uygun sonuçlar doğurmayabilir.

© DENİZ INVEST 2024

Derecelendirme

Deniz Yatırım Analistleri, her hisse senedi için bir veya birden fazla değerlendirme yöntemi kullanarak 12 aylık hedef değerler (fiyatlar) ve buna bağlı olarak potansiyel getirileri hesaplamaktadır. 12 ay derecelendirme sistemimiz; AL, TUT ve SAT olmak üzere 3 farklı genel yatırım tavsiyesi içerir.

AL: Hisse senedinin gelecek 12 ay toplam potansiyel getirisinin **en az %20 ve üzerinde** oluşması şeklindeki değerlendirme ifade etmektedir.

TUT: Hisse senedinin gelecek 12 ay toplam potansiyel getirisinin **%0-20 aralığında** oluşması şeklindeki değerlendirme ifade etmektedir.

SAT: Hisse senedinin gelecek 12 ay toplam potansiyel getirisinin **%0'dan daha düşük** seviyelerde oluşması şeklindeki değerlendirme ifade etmektedir.

Derecelendirme	Potansiyel Getiri (PG), 12-ay
AL	≥%20
TUT	%0-20
SAT	≤%0

Kaynak: Deniz Yatırım

Deniz Yatırım Analistleri hisse senetlerini potansiyel katalizörler, tetikleyici gelişmeler, riskler ile piyasa, sektör ve rakip firma gelişmeleri ışığında değerlendirmektedir. Analistlerimiz genel yatırım tavsiyesinin kamuoyuyla paylaşılmasını takip eden süreçte hisse senetlerini titizlikle yakından takip etmeye devam etmekte; ancak, hisse senedi fiyatındaki dalgalanmalardan ötürü değerler, derecelendirme sistemimizdeki sınırları aştığı takdirde, analistlerimiz hisse senedi hakkında sundukları tavsiyeyi değiştirmemeyi ve/veya Gözden Geçirme (GG) sürecine almayı tercih edebilirler.