

## Hisse Senedi Piyasası

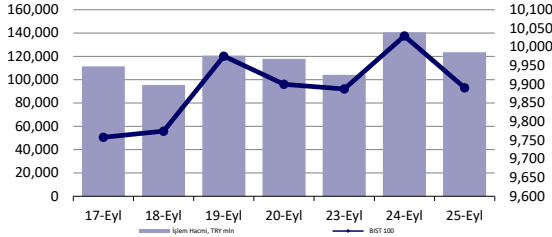

## Endeksler, para piyasaları ve emtia

	Kapanış	Önceki	1 Gün	1 Ay	Yıl Baş.
BIST100	9,891	10,030	-1.4%	2.3%	32.4%
İşlem Hacmi, TL mln	123,460	140,596	-12.2%	8.7%	33.2%
Türkiye 2032 (13.10.2032)	25.63%	25.87%	-24 bps	11 bps	318 bps
Türkiye 2032	5.45%	5.46%	-1 bps	-32 bps	-115 bps
TCMB karışık fonlama mlyt	50.00%	52.09%	-209 bps	0 bps	750 bps
USD/TRY	34.14	34.12	0.1%	0.5%	15.6%
EUR/TRY	38.04	38.17	-0.4%	-0.1%	16.9%
Sepet (50/50)	36.09	36.15	-0.2%	0.2%	16.3%
DOW	41,915	42,208	-0.7%	1.8%	11.2%
S&P500	5,722	5,733	-0.2%	1.6%	20.0%
FTSE	8,269	8,283	-0.2%	-0.7%	6.9%
MSCI EM	1,137	1,132	0.4%	3.3%	11.0%
MSCI EE	46.59	46.39	0.4%	-1.7%	4.0%
Shanghai SE Comp	2,896	2,863	1.2%	1.5%	-2.6%
Nikkei	37,870	37,941	-0.2%	-1.3%	13.2%
Petrol (Brent)	71.45	73.46	-2.7%	-5.1%	-5.1%
Altın	2,657	2,657	0.0%	5.7%	28.8%

## En Çok Yükselen &amp; Düşenler (BIST 100)

Hisse Kodu	Son Kapanış	Gün Değ.	Hacim, TRY bin	
<b>En çok yükselenler</b>				
Katlım Tavir Tasarruf Finansman	KTLEV	56.00	7.5%	1,976,983
Europower Enerji Ve Otomasyon Teknolojileri EUPWR	86.50	3.6%	410,131	
Enerya Enerji	ENERY	208.10	2.5%	328,525
Bati Çimento	BTMCM	180.00	2.0%	941,847
Alfa Solar Enerji	ALFAS	54.35	2.0%	162,595
Kardemir (D)	KRDMD	26.22	1.7%	1,565,916
<b>En çok düşenler</b>				
Peker G.M.Y.O.	PEKGY	4.79	-7.0%	497,120
Coca Cola İçecek	CCOLA	56.65	-5.0%	603,115
Türk Telekom	TTKOM	52.45	-4.4%	643,830
Anadolu Efes Biraçılık	AEFES	192.40	-4.4%	1,342,545
European Endüstri İnşaat	EUREN	12.90	-4.1%	128,459
Türkiye Sigorta	TURSG	11.99	-3.9%	125,113

## 5 Yıllık Ülke Risk Primi (CDS) (baz puan)

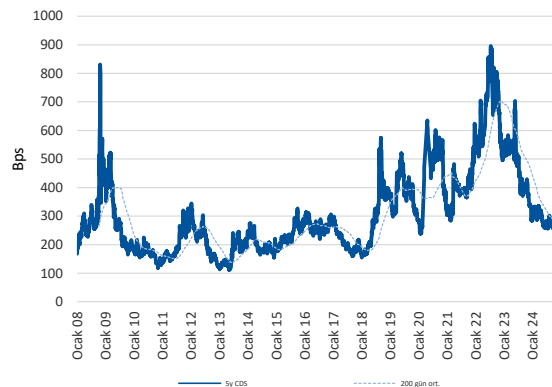

## günlük bülten

## Piyasa yorumu:

Bu sabah karışık açılış ve sonrasında 9780 – 10000 arasında işlem aktivitesi bekliyoruz.

Dün endeks -1.38% değişimle 9891,00 seviyesinde kapattı. İşlem hacmi ortalama seviyede gerçekleşti.

Günlük Bültenimizin ilerleyen sayfalarında detaylı şekilde görebileceğiniz Seçilmiş İndikatörler Puanlama Sistemimize göre bugün öne çıkan ilk 5 hisse senedi: **AKBNK, EREGL, KRDM, KTLEV ve GARAN**. [İlgili sayfada sistemimizin metodolojisini ve uyarı notunu okumanızı önemle belirtmek isteriz.](#)

**Önemli hatırlatma: Strateji ve Araştırma Bölümü olarak yaptığımız tüm kapsamlı analizlerimize denizyatirim.com adresi üzerinde yer alan Analiz-Araştırma Raporları sekmeleri üzerinden 7/24 geriye dönük değerlendirmemiz de dahil olmak üzere "Müşteri Girişi" yaparak ulaşabilirsiniz.**

## Bugünün haberleri:

## Piyasa gelişmesi

- Demir Çelik Sektörü:** Sektöre ilişkin son görüşlerimiz

## Hisse senetleri

- BIOEN:** Bilanço Değerlendirmesi / olumsuz
- AZTEK:** Bilanço Değerlendirmesi / sınırlı olumsuz

## 2Ç24 Beklentileri

- BIMAS 2Ç24 Beklentisi:** Bim Birleşik Mağazalar bugün piyasa kapanışının ardından 2Ç24 finansal sonuçlarını açıklayacak. Beklentimiz Şirket'in 11.1343 milyon TL satış geliri, 4.378 milyon TL FAVÖK ve 3.601 milyon TL net kar açıklaması yönünde. Piyasa beklentisi ise Şirket'in 11.4021 milyon TL satış geliri, 5.084 milyon TL FAVÖK ve 4.548 milyon TL net kar açıklaması yönünde.
- TKFEN 2Ç24 Beklentisi:** Tekfen Holding bugün piyasa kapanışının ardından 2Ç24 finansal sonuçlarını açıklayacak. Şirket'e yönelik beklentimiz bulunmamaktadır. Piyasa beklentisi ise Şirket'in 18.242 milyon TL satış geliri, 842 milyon TL FAVÖK ve 252 milyon TL net kar açıklaması yönünde.

## Piyasalarda bugün

Küresel hisse senetlerine baktığımızda Dow Jones %0,70 ve S&P 500 %0,19 azalış görülürken, Nasdaq %0,04 artış yaşadı. Fed yetkililerinin bugün yoğun bir konuşma trafiği bulunuyor. Fed Başkanı Jerome Powell'ın TSi 16.20'de ABD Tahvil Piyasası Konferansı'nda vereceği mesajlar takip edilecektir. ABD Ticaret Bakanlığı'nın açıklanan verilerine göre Ağustos ayı yeni konut satış istatistikleri bir önceki aya kıyasla % 4,7 azalışla 716 bin olarak gerçekleşti. Beklentiler ise yeni konut satışlarının bu dönemde 699 bin olması yönündeydi.

BIST 100 günü -1.38% değişimle 9.891 seviyesinden tamamladı. Endeks, önceki günkü yükselişinin ardından baskılı bir seyir izledi. Bu çerçevede önceki günü 10.000 seviyesinin üzerinde noktalamayı başaran endeks dün yeniden 9900 seviyesinin de altına geriledi. Sektör endeksleri arasında sanayi endeksinde %1,87 azalış yaşanırken, bankacılık endeksinde %0,33 artış kaydedildi. En çok düşen sektör endeksi ise %3,3 ile finansal kiralama faktöring endeksi oldu. En fazla yükseliş yaşayan sektör ise %0,4 ile likit banka endeksi oldu. Dün en çok artan hisseler baktığımızda ise %5,8 ile KZBGY ve %3,6 ile EUPWR karşımıza çıkarken, %5 azalışla CCOLA en çok düşen hisse oldu.

Küresel borçlar, yılın ilk yarısında 312 trilyon dolara yükseldi. Türkiye'de borçların GSYH'ye oranlarına baktığımızda, yılın ikinci çeyreğinde geçen yılın aynı dönemine kıyasla hane halkına ait borçlar %12,6'dan %10,2'ye geriledi. Küresel borçlardaki artışın çoğu Çin ve ABD'deki borçlanmadan kaynaklandı. Birçok Avrupa ülkesi ve Japonya'da ise toplam borç tutarında belirgin bir düşüş kaydedildiği görülmektedir.

EBRD, Türkiye için 2024 büyüme tahminini %2,7 seviyesinde sabit tuttu. Bununla birlikte Türkiye ekonomisinde pozitif gelişmeler olduğunu not etti. Raporda, ekonomik büyümenin, büyüme itici güçlerinin yeniden dengelenmesi ve yatırımcı güvenindeki artışla 2025'te %3 seviyeleri öngörüldü. Türkiye'deki son politika değişiklikleri, Türkiye'nin Haziran 2024'te FATF gri listesinden çıkarılması ve yatırımcı güvenini artırmaya yardımcı olan maddeler olarak vurgulandı. EBRD bölgelerindeki büyümenin 2024'te %2,8 ve 2025'te ise %3,5'e çıkması beklenen aşağı yönlü bir revizyon yer aldı.

Yurt içinde TCMB, PPK toplantı özeti ile haftalık para ve banka istatistikleri takip edilirken, yurt dışında ABD'den gelecek GSYH rakamlarının yanı sıra, global merkez bankalarının yöneticilerinin konuşmaları izlenecek.

## Piyasa gelişmesi

### Demir Çelik Sektörü: Sektöre ilişkin son görüşlerimiz

Hatırlanacağı üzere, 16 Eylül tarihinde demir çelik sektörüne yönelik son görüşlerimizi sizlerle paylaşmış ve Çin’de sektör karlılığının dipten hafifçe toparlandığını belirtmiştik.

Çin’de inşaat demiri fiyatlarında son sekiz gündür art arda yükseliş dikkat çekiyor. Bugüne geldiğimizde, Çin’de karlılık endeksindeki toparlanma sürecinin devam ettiğini ve Temmuz ayından bu yana en yüksek seviyeye ulaştığını görüyoruz. Söz konusu gelişmede “çelik fiyatlarındaki düşüşün durmasının yanı sıra ham madde fiyatlarındaki düşüşün de eşlik etmesinin etkili olabileceği düşüncesindeyiz.” şeklinde görüşümüzü belirtmiştik. Bu görüşümüze ek olarak Fed’den gelen beklenti üstü faiz indirimi ve Çin Merkez Bankası’nın açıkladığı destek paketinin de son dönemdeki gelişimde önemli ölçüde etkili olduğu kanaatindeyiz. Söz konusu gelişmelerin sektör hisselerine yansımalarının olduğunu düşünürken, 10 Eylül Salı günü Kasım 2022’den bu yana en düşük seviyesine gerileyen Bloomberg Dünya Demir Çelik Endeksi en düşük seviyesinden %11 yükselmiş durumda.

İçerideki performans gelişimine bakacak olursak, 13 Eylül Cuma kapanışından bu yana BIST 30 endeksi %5 yükselirken, demir çelik sektörü bankacılık sektörü ile birlikte öne çıkan sektörlerden biri oldu.

Sektördeki gelişmeleri yakından izlemeye devam ederken, temkinli olumlu görüşümüzü de koruyoruz. Kardemir’in halen cazip seviyelerde olduğunu düşünürken, Döngüsel Portföyümüzde taşımayı sürdürüyoruz.

## Şirket haberleri

### BIOEN: Bilanço Değerlendirmesi / olumsuz

Enflasyon muhasebesi uygulanmış verilere göre, Biotrend Enerji, 2Ç24’te 594 milyon TL satış geliri, 10 milyon TL FAVÖK tarafında zarar ve 464 milyon TL net zarar açıkladı. Muhasebe değişikliği nedeniyle 2Ç24 döneminde finansallarında, parasal kazanç/kayıp kalemi altında 365 milyon TL’lik olumlu etki oluştu. Enflasyon muhasebesi etkilerini içeren 2Ç24 finansallarında, yıllık bazda satış geliri reel anlamda azalırken, FAVÖK ve net kar tarafında zarar görüldü. Net borç, bu çeyrekte artış gösterdi.

Açıklanan finansal sonuçları zayıf ve özellikle net zararın derin olması bakımından olumsuz olarak değerlendiriyoruz. Bununla birlikte, net zarardaki güçlü ertelenmiş vergi gideri etkisi göz ardı edilmemelidir. Hisse performansının olumsuz olacağını düşünüyoruz.

### AZTEK: Bilanço Değerlendirmesi / sınırlı olumsuz

Enflasyon muhasebesi uygulanmış verilere göre, Aztek Teknoloji, 2Ç24’te 1.535 milyon TL satış geliri, 228 milyon TL FAVÖK ve 39 milyon TL net kar açıkladı. Muhasebe değişikliği nedeniyle 2Ç24 döneminde finansallarında, parasal kazanç/kayıp kalemi altında 65 milyon TL’lik olumsuz etki oluştu. Enflasyon muhasebesi etkilerini içeren 2Ç24 finansallarında, yıllık bazda satış geliri, FAVÖK ve net kar tarafında ise azalış görüldü. Bununla birlikte, FAVÖK marjında hafif iyileşme görüldü.

Açıklanan finansal sonuçları sınırlı olumsuz olarak değerlendirirken, zayıf net karın yatırımcı nezdinde olumsuz olarak algılanabileceğini düşünüyoruz.

## KAP haberleri

Kar Payı Ödemeleri												
Hisse Kodu	Özet Bilgi	Dağıtım Tarihi	Kapanış Fiyatı	Pay Başına Kar (Brüt TL)	Pay Başına Kar (Net TL)	Teorik Fiyat	Kar Payı Verimi	XU030 Ağırlık	XU030'a Yüzdesel Etkisi	XU030'a Puansal Etkisi	XU100 Ağırlık	XU100'e Yüzdesel Etkisi
ADEL	Kar payı	26.09.2024	₺42.92	0.5772	0.5195	₺42.34	1.34%	Yok	Etkisi bulunmuyor	Etkisi bulunmuyor	Yok	Etkisi bulunmuyor
ZRGYO	Kar payı	26.09.2024	₺10.00	0.0418	0.0418	₺9.96	0.42%	Yok	Etkisi bulunmuyor	Etkisi bulunmuyor	Yok	Etkisi bulunmuyor

Kaynak: Deniz Yatırım Strateji ve Araştırma, Rasyonet, KAP

Genel Kurullar						
1. hafta						
02 Eylül 2024 Pazartesi	03 Eylül 2024 Salı	04 Eylül 2024 Çarşamba	05 Eylül 2024 Perşembe	06 Eylül 2024 Cuma	07 Eylül 2024 Cumartesi	
BAGFS / 11:00	HOROZ / 11:00 SNICA / 14:00	ALKA / 11:00 MSGYO / 15:00	BIENY / 11:00 UFUK / 11:00	ESCOM / 11:00 RTLAB / 11:00 BAYRK / 14:00		
2. hafta						
09 Eylül 2024 Pazartesi	10 Eylül 2024 Salı	11 Eylül 2024 Çarşamba	12 Eylül 2024 Perşembe	13 Eylül 2024 Cuma	14 Eylül 2024 Cumartesi	
COSMO / 10:00	USAK / 09:30 EUHOL / 12:00 ALKIM / 14:00	HUBVC / 11:00 KOCMT / 11:00 ANEL / 14:00		IEYHO / 10:00 EYGYO / 11:00 ARTMS / 14:00 ATSYH / 14:00	SAMAT / 11:00	
3. hafta						
16 Eylül 2024 Pazartesi	17 Eylül 2024 Salı	18 Eylül 2024 Çarşamba	19 Eylül 2024 Perşembe	20 Eylül 2024 Cuma	21 Eylül 2024 Cumartesi	
ALKLC / 11:00 EPLAS / 11:00 MZHLD / 13:00		BEGYO / 14:00 BURCE / 14:00	KAYSE / 11:00 CEOEM / 14:00 KUVVA / 14:00	KERVN / 10:30		
4. hafta						
23 Eylül 2024 Pazartesi	24 Eylül 2024 Salı	25 Eylül 2024 Çarşamba	26 Eylül 2024 Perşembe	27 Eylül 2024 Cuma	28 Eylül 2024 Cumartesi	
	TUPRS / 10:00	A1CAP / 11:00 OBAMS / 14:00 CVKMD / 17:00	ENTRA / 11:00 KARYE / 11:00	BMSCH / 10:00 MPARK / 10:00 PEKGY / 11:00	PEHOL / 14:00	
5. hafta						
30 Eylül 2024 Pazartesi						
OTTO / 11:00 SOKE / 14:00						

Kaynak: Deniz Yatırım Strateji ve Araştırma, KAP

KAP Haberleri	
Hisse	Haber
DOHOL	DMC Paylarının Satış ve Devrinin Tamamlanması Hk.; International, Doğan Müzik Yapım ve Ticaret A.Ş.'nin (DMC) % 60 oranındaki payını (8.171.903 TL nominal değerli pay), Şirketimizin dolaylı bağlı ortaklığı DMC Invest B.V.'den 21.07.2020 tarihinde satın almıştır. Bu defa; DMC Invest B.V.'nin sahip olduğu kalan % 40 oranındaki payın (5.447.934 TL nominal değerli pay) 38.275.245 Euro bedel ile Believe International'a satış ve devir işlemleri tamamlanmıştır.
MIATK	MIA Teknoloji A.Ş. & Tera Srl Arasında İyi Niyet Anlaşması ve Gizlilik Sözleşmesi; MIA Teknoloji A.Ş. ile IoT ve Edge Computing alanındaki inovatif çözümleriyle Güney İtalya'nın öncü ve tek firması Tera Srl arasında Edge Computing, Yapay Zeka, Enerji ve Uzay & Havacılık alanlarında iş birliği yapmak amacıyla İyi Niyet Anlaşması ve Gizlilik Sözleşmesi imzalanmıştır. Bu iş birliği, özellikle AB fonlama programlarındaki fırsatlar olmak üzere, Dünya Bankası, Asya Kalkınma Bankası ve EBRD gibi bütün uluslararası proje fırsatlarını değerlendirme yönelik tasarlanmıştır. Tera Srl, Akıllı Binalar, Enerji ve Endüstri 5.0 gibi sektörlerde IoT tabanlı akıllı hizmetler sunan Edge Computing teknolojilerindeki yenilikçi yaklaşımıyla tanınmaktadır. Bu anlaşma ile her iki şirketin gücünü birleştirerek Avrupa Birliği başta olmak üzere global ekosistemde yeni iş birliği ve büyüme fırsatları yaratılması hedeflenmektedir. Anlaşmalar kapsamında, MIA Teknoloji A.Ş. ve Tera Srl, mevcut global iş ortaklarına birbirlerini tanıttacak, yeni ortak projeler geliştirecek ve karşılıklı olarak proje yönetimi danışmanlığı sağlayacaktır. Bu anlaşmaların, her iki şirketin uluslararası fonlu projelerde konularını güçlendirmesi ve uluslararası iş birliğini artırması beklenmektedir. Bu ortaklığın, Güney İtalya'dan başlayarak Avrupa pazarındaki varlığımızı güçlendirmede ve yenilikçi teknoloji çözümlerinin gelişimini hızlandırmada önemli bir rol oynayacağına inanıyoruz.

Kaynak: Deniz Yatırım Strateji ve Araştırma, KAP

Pay Geri Alımları								
Tarih	Hisse	Şirket	Bulunduğu endeks	Sektör	Alınan pay senedi	Fiyat aralığı (TL)	Nominal değer (TL)	Sermaye oranı (%)
25.09.2024	RALYH	Ral Yatırım Holding	XUMAL:IS	Tekstil, Entegre	5,000	257.75	662,444	1.05%
25.09.2024	LKMNH	Lokman Hekim	XUHIZ:IS	Sağlık	55,500	17.51	3,389,444	1.57%
25.09.2024	INVES	Investco Holding	XUMAL:IS	Holding	6,451	319.75-321.00	844,814	0.45%
25.09.2024	KRVGD	Kervan Gıda Sanayi	XUSIN:IS	Gıda	450,000	2.23-2.28	20,341,022	0.94%
25.09.2024	MHRGY	Mhr Gayrimenkul Yatırım Ortaklığı	XUMAL:IS	Gayrimenkul Yatırım Ort.	1,000,000	4.80-4.82	15,094,862	1.83%
25.09.2024	GEDIK	Gedik Yatırım	XUMAL:IS	Aracı Kurum	200,000	6.36-6.45	9,531,820	1.87%
25.09.2024	OBAMS	Oba Makarnacılık	XU100:IS	Gıda	400,000	33.34-34.58	2,675,000	0.56%

Kaynak: Deniz Yatırım Strateji ve Araştırma Bölümü, KAP

## Teknik yorum

### BIST 100 endeksi

Dün endeks -1.38% deęişimle 9891,00 seviyesinde kapattı. İşlem hacmi ortalama seviyede gerçekleşti. Endeks bir kez daha 10000 10150 bandından gelen satışlarla geriledi .9750 kısa vadeli kuvvetli destek olarak izliyoruz ve bu seviyeden / yaklaştıkça tepki alımlarının geleceęi düşüncesindeyiz. 10150 kritik direnç seviyesi olarak görmeye devam ediyoruz. 5 g Ort. 9936.87 22 g. Ort. 9794.27 seviyesindedir. Destek olarak 9750 ve 9820, direnç olarak 9900 ve 10000 takip ediyoruz. Bu sabah karışık açılış ve sonrasında 9780 – 10000 arasında işlem aktivitesi bekliyoruz.

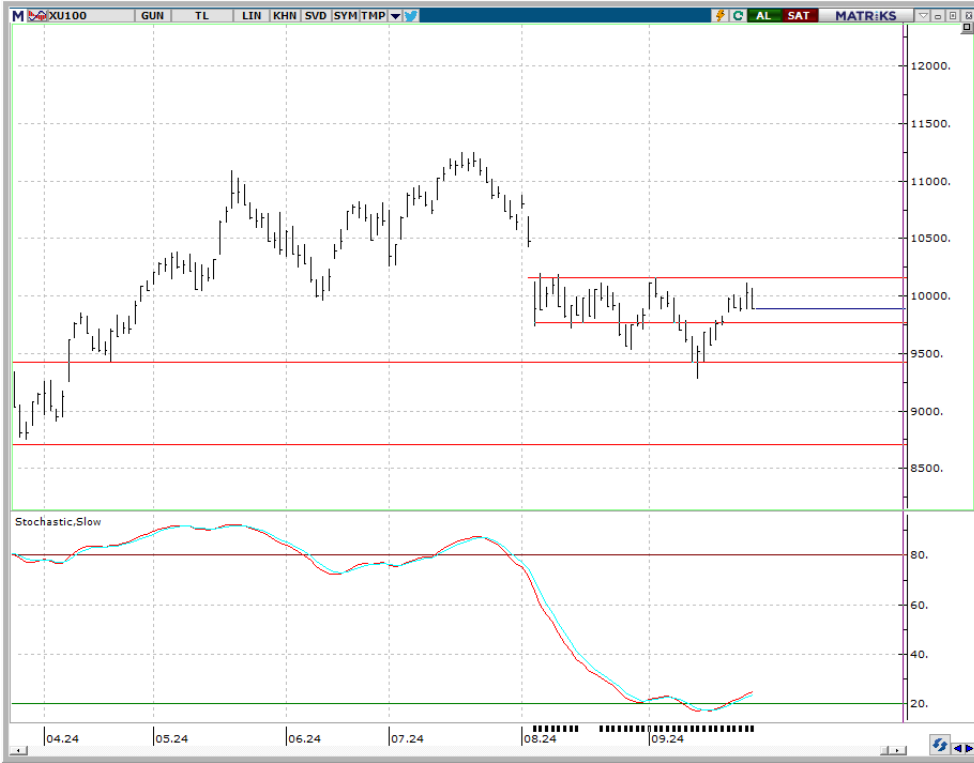

## VIOP - X30Y vade teknik analiz

Dün vadeli endeks günü -1.38% deęişimle 11429.00 seviyesinde kapattı. İşlem hacmi ortalama seviyede gerçekleşti. Vadeli endeks düşen kanal direnç seviyesi üstünde kalıcı olamadı ve gelen satışlarla günü düşüşle tamamladı.11530 kritik direnç seviyesi olarak takip ediyoruz. 5g. Ort. 11450,25 22 g. Ort. 11329,86 seviyesindeler. Destek olarak 11200 ve 11320, direnç olarak ise 11530 ve 11630. Bu sabah karışık açılış ve sonrasında 11320 – 11530 arasında işlem aktivitesi bekliyoruz.



## BIST 100 endeks ağırlıkları ve puan katkıları

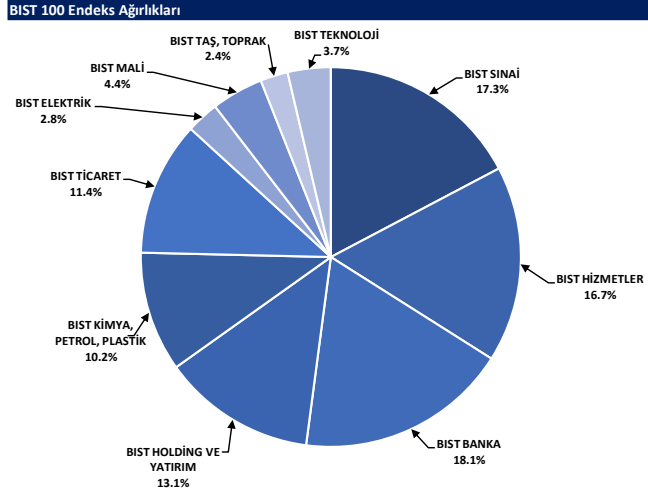

Kaynak: Deniz Yatırım Strateji ve Araştırma Bölümü hesaplamaları, Rasyonet

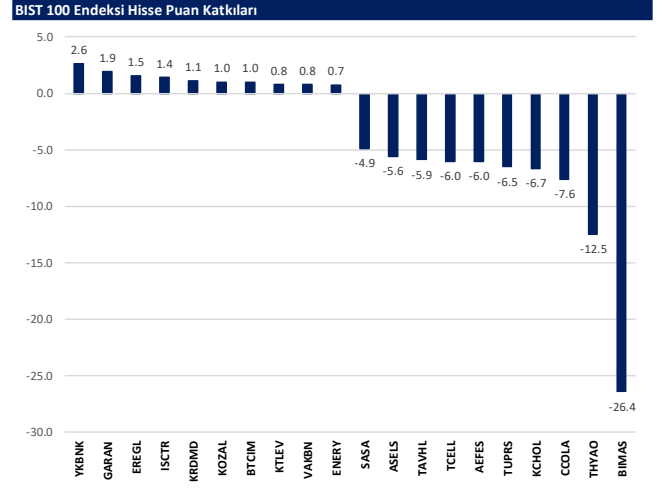

Kaynak: Deniz Yatırım Strateji ve Araştırma Bölümü hesaplamaları, Rasyonet

## BIST endekslerine ait performanslar

BIST Endeksleri	Endeks Açıklaması	25.09.2024	24.09.2024	Günlük değişim	29.12.2023	Yıl başlangıcından değişim
XUI00	BIST 100	9891	10030	-1.4%	7470	32%
XU030	BIST 30	11068	11194	-1.1%	8021	38%
XU050	BIST 50	8838	8956	-1.3%	6572	34%
XBANK	BIST BANKA	14728	14679	0.3%	8717	69%
XUTUM	BIST TUM	11266	11422	-1.4%	8577	31%
XUMAL	BIST MALI	11452	11544	-0.8%	7888	45%
X0305	BIST 30 AĞIRLIK SINIRLAMALI 10	11323	11452	-1.1%	8193	38%
X1005	BIST 100 AĞIRLIK SINIRLAMALI 10	9893	10032	-1.4%	7472	32%
XBANA	BIST ANA	28231	28548	-1.1%	23113	22%
XBLSM	BIST BLIŞİM	4875	4976	-2.0%	3706	32%
XELKT	BIST ELEKTRİK	477	484	-1.4%	452	5%
XFINK	BIST FIN. KIR. FAKTORİNG	3462	3581	-3.3%	3198	8%
XGIDA	BIST GIDA, İÇECEK	11330	11714	-3.3%	8837	28%
XGMYO	BIST GAYRİMENKULY.O.	3206	3244	-1.2%	2449	31%
XHARZ	BIST HALKA ARZ	84214	85280	-1.3%	79702	6%
XHOLD	BIST HOLDİNG VE YATIRIM	8873	9025	-1.7%	6642	34%
XILTM	BIST İLETİŞİM	2465	2514	-2.0%	1391	77%
XINSA	BIST İNŞAAT	10493	10585	-0.9%	8943	17%
XXAGT	BIST ORMAN, KAGİT, BASIM	5326	5386	-1.1%	5367	1%
XMYA	BIST KİMYA,PETROL,PLASTİK	12318	12521	-1.6%	11439	8%
XXOBI	BIST KOBİ SANAYİ	23982	24198	-0.9%	22204	8%
XKURY	BIST KURUMSAL YÖNETİM	8218	8324	-1.3%	6264	31%
XMADN	BIST MADENCİLİK	6964	6951	0.2%	5363	30%
XMANA	BIST METAL ANA	16603	16563	0.2%	14826	12%
XMESY	BIST METAL EŞYA, MAKİNA	20298	20596	-1.4%	18675	9%
XSADA	BIST ADANA	63953	65860	-2.9%	66137	-3%
XSANK	BIST ANKARA	16568	16915	-2.1%	12998	27%
XSANT	BIST ANTALYA	9487	9597	-1.2%	11026	-14%
XSBAL	BIST BALIKESİR	8954	9176	-2.4%	8036	11%
XSBRU	BIST BURSA	15735	15845	-0.7%	14349	10%
XSONZ	BIST DENİZLİ	8079	8179	-1.2%	6224	30%
XSGRT	BIST SİĞORTA	51753	52727	-1.8%	33697	54%
XSIST	BIST İSTANBUL	12549	12762	-1.7%	9479	32%
XSIZM	BIST İZMİR	15470	15680	-1.3%	13131	18%
XSKAY	BIST KAYSERİ	30303	30462	-0.5%	28581	6%
XSKOC	BIST KOCAELİ	26072	26364	-1.1%	23577	11%
XSKON	BIST KONYA	8986	9191	-2.2%	7870	14%
XSPOR	BIST SPOR	3619	3635	-0.4%	3668	-1%
XSTRK	BIST TEKİRDAĞ	38063	38757	-1.8%	39257	-3%
XTAŞ	BIST TAŞ, TOPRAK	12422	12524	-0.8%	10958	13%
XTCRT	BIST TİCARET	25825	26513	-2.6%	16660	55%
XTEKS	BIST TEKSTİL, DERİ	3492	3530	-1.1%	2994	17%
XTM25	BIST TEMETTÜ 25	14037	14232	-1.4%	9394	49%
XTMTU	BIST TEMETTÜ	10606	10751	-1.3%	7491	42%
XTRZM	BIST TÜRİZM	1219	1241	-1.8%	997	22%
XTUMY	BIST TUM-100	33009	33448	-1.3%	25772	28%
XUHIZ	BIST HİZMETLER	9503	9691	-1.9%	6839	39%
XULAS	BIST ULAŞTIRMA	34224	34778	-1.6%	24695	39%
XUSIN	BIST SİNAYİ	12989	13170	-1.4%	11532	13%
XUSRD	BIST SÜRDÜRÜLEBİLİRLİK	13632	13832	-1.5%	9694	41%
XUTEK	BIST TEKNOLOJİ	12974	13222	-1.9%	9541	36%
XYLDZ	BIST YILDIZ	10582	10729	-1.4%	8042	32%
XKORT	BIST MENKUL KURUMSAL Y.O.	3353	3413	-1.8%	3385	-1%
XYUZO	BIST 100-30	16718	17075	-2.1%	14042	19%
XI0XB	BIST BANKA DIŞI LIKIT 10	11925	12098	-1.4%	9883	21%
XAKUR	BIST ARACI KURUMLAR	39174	40072	-2.2%	36746	7%
XLBNK	BIST LIKIT BANKA	13097	13047	0.4%	7700	70%
XTKJS	BIST TEKNOLOJİ AĞIRLIK SINIRLAMALI	19564	19920	-1.8%	14089	39%

Kaynak: Deniz Yatırım Strateji ve Araştırma, Rasyonet

## Seçilmiş BIST Endekslerine Ait Günlük Performanslar

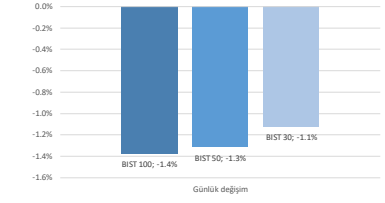

Kaynak: Deniz Yatırım Strateji ve Araştırma Bölümü hesaplamaları, Rasyonet

## Seçilmiş BIST Endekslerine Ait Günlük Performanslar

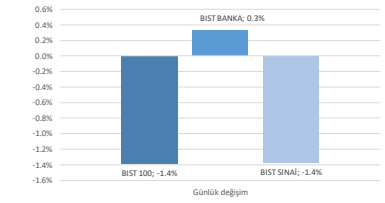

Kaynak: Deniz Yatırım Strateji ve Araştırma Bölümü hesaplamaları, Rasyonet

## BIST 100

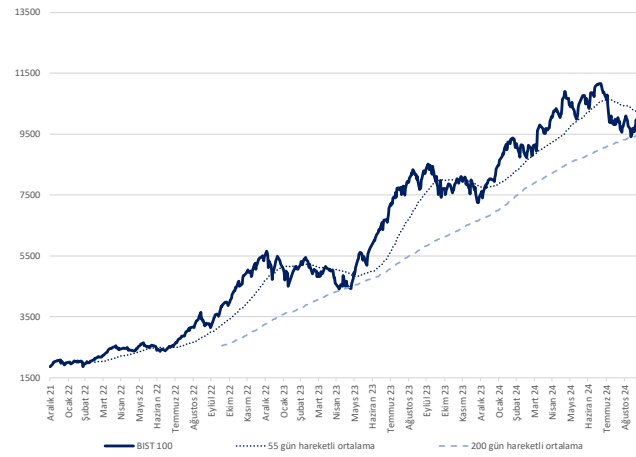

Kaynak: Deniz Yatırım Strateji ve Araştırma, Rasyonet

## Endeks Performansları

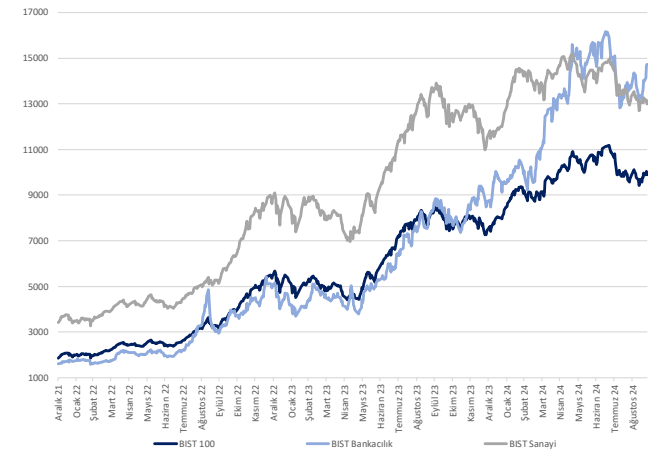

Kaynak: Deniz Yatırım Strateji ve Araştırma, Rasyonet



## Günlük bazda seçilmiş indikatörler puanlama sistemi



## DENİZ YATIRIM STRATEJİ &amp; ARAŞTIRMA | BİST 100 ENDEKSİ GÜNLÜK BAZDA SEÇİLMİŞ İNDİKATÖRLER PUANLAMA SİSTEMİ

Hisse İsmi	Son Kapama	Önceki gün kapama	Değişim	İşlem Hacmi (mln)	RSI	MACD	İşlem Hacmi > 3 gün ort.	RSI > 5 gün ort.	RSI > 70.0	RSI > 30.0	MACD > 5 gün ort.	MACD > 0	Son Kapama > 3 gün ort.	Önceki puan	Puan
AENK	63.90	63.85	0.05%	4,308.93	63.50	0.63	✓	✓	✓	✓	✓	✓	✓	100.0	100.0
EREGL	51.40	51.15	0.49%	5,265.62	62.56	0.10	✓	✓	✓	✓	✓	✓	✓	100.0	100.0
KRDMO	26.22	25.78	1.71%	1,565.92	61.53	0.02	✓	✓	✓	✓	✓	✓	✓	100.0	100.0
KTLEV	56.00	52.10	7.49%	1,976.98	64.71	1.94	✓	✓	✓	✓	✓	✓	✓	100.0	100.0
GARAN	126.90	126.00	0.71%	2,810.44	71.23	2.12	✓	✓	✓	✓	✓	✓	✓	91.0	91.0
VAKBN	23.98	23.62	1.52%	873.21	75.71	0.78	✓	✓	✓	✓	✓	✓	✓	91.0	91.0
AKSA	9.32	9.52	-2.10%	355.32	53.85	-0.13	✓	✓	✓	✓	✓	✓	✓	87.5	87.5
ALARK	94.85	93.90	1.01%	472.13	47.39	1.39	✓	✓	✓	✓	✓	✓	✓	87.5	87.5
AİGAS	54.25	53.30	1.97%	1,622.59	43.28	1.68	✓	✓	✓	✓	✓	✓	✓	87.5	87.5
EUPWR	86.50	83.50	3.59%	410.13	46.83	1.64	✓	✓	✓	✓	✓	✓	✓	87.5	87.5
KOZAL	24.10	23.80	1.26%	1,954.91	50.61	-0.12	✓	✓	✓	✓	✓	✓	✓	87.5	87.5
OYAKC	64.00	64.10	-0.16%	259.91	44.39	1.52	✓	✓	✓	✓	✓	✓	✓	87.5	87.5
SDFTR	239.20	239.50	-0.13%	191.20	44.62	6.72	✓	✓	✓	✓	✓	✓	✓	87.5	87.5
SOMM	46.42	46.02	0.97%	396.74	32.31	2.77	✓	✓	✓	✓	✓	✓	✓	87.5	87.5
TOASO	219.30	219.20	0.05%	1,046.77	40.96	7.67	✓	✓	✓	✓	✓	✓	✓	87.5	87.5
GUBRF	200.80	201.50	-0.35%	1,826.84	72.03	8.57	✓	✓	✓	✓	✓	✓	✓	83.0	83.0
ASELS	61.15	62.45	-2.08%	1,885.90	59.35	0.54	✓	✓	✓	✓	✓	✓	✓	75.0	75.0
HALKB	17.34	17.40	-0.34%	789.73	59.75	0.17	✓	✓	✓	✓	✓	✓	✓	75.0	75.0
HEKTS	4.46	4.51	-1.11%	2,710.39	56.64	0.04	✓	✓	✓	✓	✓	✓	✓	75.0	75.0
ASTOR	80.00	80.90	-1.11%	1,002.04	49.10	0.12	✓	✓	✓	✓	✓	✓	✓	66.0	66.0
BİWHO	380.00	378.00	0.53%	289.79	46.30	5.55	✓	✓	✓	✓	✓	✓	✓	66.0	66.0
PETAM	23.12	23.86	-3.18%	1,798.00	49.33	0.11	✓	✓	✓	✓	✓	✓	✓	66.0	66.0
SAHOL	99.80	101.00	-1.19%	1,469.26	61.42	1.59	✓	✓	✓	✓	✓	✓	✓	66.0	66.0
TKEFN	57.00	57.55	-0.96%	140.33	59.32	0.89	✓	✓	✓	✓	✓	✓	✓	66.0	66.0
AKSEN	38.60	38.86	-0.67%	186.23	52.25	0.18	✓	✓	✓	✓	✓	✓	✓	62.5	62.5
İSCTR	14.15	14.10	0.35%	5,162.37	61.36	-0.03	✓	✓	✓	✓	✓	✓	✓	62.5	62.5
İSMMN	36.56	37.40	-2.25%	152.98	51.05	0.29	✓	✓	✓	✓	✓	✓	✓	62.5	62.5
PEKGY	4.79	5.15	-6.99%	497.12	41.86	0.18	✓	✓	✓	✓	✓	✓	✓	62.5	62.5
TCCELL	95.90	97.30	-1.44%	2,122.69	47.64	1.48	✓	✓	✓	✓	✓	✓	✓	62.5	62.5
YKBNK	31.08	30.86	0.71%	4,752.44	56.28	0.10	✓	✓	✓	✓	✓	✓	✓	62.5	62.5
AGHOL	325.00	323.00	0.62%	1,644.90	53.34	7.92	✓	✓	✓	✓	✓	✓	✓	53.5	53.5
AKGYG	2.04	2.10	-2.86%	120.79	38.32	0.04	✓	✓	✓	✓	✓	✓	✓	53.5	53.5
ARCLK	145.80	147.30	-1.02%	267.78	49.98	1.69	✓	✓	✓	✓	✓	✓	✓	53.5	53.5
BERA	15.16	15.51	-2.26%	77.89	43.05	0.23	✓	✓	✓	✓	✓	✓	✓	53.5	53.5
BİMAS	560.50	563.00	-0.44%	2,669.80	46.79	4.60	✓	✓	✓	✓	✓	✓	✓	53.5	53.5
BRVAT	1,973.00	2,015.00	-2.08%	174.11	44.51	7.80	✓	✓	✓	✓	✓	✓	✓	53.5	53.5
DOAS	218.00	220.00	-0.91%	322.86	43.44	2.42	✓	✓	✓	✓	✓	✓	✓	53.5	53.5
DOHOL	14.85	15.42	-3.70%	352.59	45.60	0.20	✓	✓	✓	✓	✓	✓	✓	53.5	53.5
ENERJ	208.10	203.00	2.51%	338.52	53.33	3.53	✓	✓	✓	✓	✓	✓	✓	53.5	53.5
ENUSA	57.90	59.20	-2.20%	215.08	43.47	1.04	✓	✓	✓	✓	✓	✓	✓	53.5	53.5
FROTO	913.00	924.00	-1.19%	1,000.77	48.27	5.71	✓	✓	✓	✓	✓	✓	✓	53.5	53.5
GESAN	42.88	42.90	-0.05%	236.79	45.80	0.41	✓	✓	✓	✓	✓	✓	✓	53.5	53.5
OBAMA5	39.24	39.62	-1.19%	906.49	42.42	0.66	✓	✓	✓	✓	✓	✓	✓	53.5	53.5
OTKAR	448.50	463.00	-1.13%	141.81	48.79	14.88	✓	✓	✓	✓	✓	✓	✓	53.5	53.5
SASA	4.33	4.46	-2.91%	2,453.27	39.82	0.18	✓	✓	✓	✓	✓	✓	✓	53.5	53.5
SISE	42.04	42.66	-1.45%	929.31	47.49	0.48	✓	✓	✓	✓	✓	✓	✓	53.5	53.5
TAVHL	243.70	253.00	-3.68%	645.16	38.27	0.00	✓	✓	✓	✓	✓	✓	✓	53.5	53.5
TKSA	25.68	26.24	-2.13%	86.11	36.88	0.90	✓	✓	✓	✓	✓	✓	✓	53.5	53.5
VEBSE	17.47	18.00	-2.94%	61.68	44.35	0.27	✓	✓	✓	✓	✓	✓	✓	53.5	53.5
ZOREN	4.31	4.38	-1.60%	418.20	38.34	0.12	✓	✓	✓	✓	✓	✓	✓	53.5	53.5
ARDYZ	36.90	37.10	-0.54%	109.26	51.31	0.03	✓	✓	✓	✓	✓	✓	✓	41.0	41.0
BTCM	180.00	176.40	2.04%	941.85	23.14	4.18	✓	✓	✓	✓	✓	✓	✓	41.0	41.0
CMISA	36.24	37.54	-3.46%	320.59	54.56	0.65	✓	✓	✓	✓	✓	✓	✓	41.0	41.0
CWENE	178.60	180.40	-1.00%	119.19	32.36	7.55	✓	✓	✓	✓	✓	✓	✓	41.0	41.0
EGEEN	10,392.50	10,780.00	-3.59%	213.88	42.95	69.07	✓	✓	✓	✓	✓	✓	✓	41.0	41.0
EKGYO	11.96	12.30	-2.76%	2,010.32	54.07	6.10	✓	✓	✓	✓	✓	✓	✓	41.0	41.0
EUREN	12.90	13.45	-4.09%	128.46	31.37	0.27	✓	✓	✓	✓	✓	✓	✓	41.0	41.0
ISOYO	17.42	18.06	-3.54%	93.14	57.56	0.45	✓	✓	✓	✓	✓	✓	✓	41.0	41.0
KLSER	39.44	40.02	-1.45%	78.56	35.70	1.06	✓	✓	✓	✓	✓	✓	✓	41.0	41.0
KDNTR	43.20	43.88	-1.55%	521.11	35.67	1.72	✓	✓	✓	✓	✓	✓	✓	41.0	41.0
KOZAL	68.35	69.40	-1.51%	629.84	55.70	1.52	✓	✓	✓	✓	✓	✓	✓	41.0	41.0
MGRGS	483.00	490.50	-1.53%	1,039.97	39.74	3.71	✓	✓	✓	✓	✓	✓	✓	41.0	41.0
SKBNK	4.52	4.65	-2.80%	398.69	57.46	0.11	✓	✓	✓	✓	✓	✓	✓	41.0	41.0
SMARTG	39.78	40.36	-1.44%	119.11	37.67	1.08	✓	✓	✓	✓	✓	✓	✓	41.0	41.0
TKSA	131.90	134.30	-1.79%	164.51	55.17	3.17	✓	✓	✓	✓	✓	✓	✓	41.0	41.0
TTKOM	52.45	54.85	-4.38%	643.83	55.98	0.68	✓	✓	✓	✓	✓	✓	✓	41.0	41.0
TUPRS	169.00	170.90	-1.11%	3,598.25	57.22	1.24	✓	✓	✓	✓	✓	✓	✓	41.0	41.0
YEDTK	163.00	162.00	0.62%	221.82	36.26	5.29	✓	✓	✓	✓	✓	✓	✓	41.0	41.0
YKSD	10.44	10.80	-3.33%	70.58	31.20	0.29	✓	✓	✓	✓	✓	✓	✓	41.0	41.0
KCAER	38.84	39.36	-1.32%	87.60	38.04	1.36	✓	✓	✓	✓	✓	✓	✓	37.5	37.5
KCHOL	187.30	190.60	-1.73%	2,410.47	51.36	2.09	✓	✓	✓	✓	✓	✓	✓	37.5	37.5
MIATK	44.50	45.20	-1.55%	727.10	38.32	1.85	✓	✓	✓	✓	✓	✓	✓	37.5	37.5
AFES	192.80	201.20	-4.37%	1,842.54	28.89	9.87	✓	✓	✓	✓	✓	✓	✓	33.0	33.0
CCOLA	56.65	59.65	-3.03%	603.12	28.65	1.96	✓	✓	✓	✓	✓	✓	✓	33.0	33.0
TABGD	139.40	144.70	-3.66%	237.32	28.73	6.55	✓	✓	✓	✓	✓	✓	✓	33.0	33.0
TUKAS	7.08	7.25	-2.34%	82.52	29.16	0.26	✓	✓	✓	✓	✓	✓	✓	33.0	33.0
BRŞAN	469.00	478.75	-2.04%	584.50	48.47	18.94	✓	✓	✓	✓	✓	✓	✓	28.5	28.5
CANTE	1.63	1.66	-1.81%	110.13	42.57	0.02	✓	✓	✓	✓	✓	✓	✓	28.5	28.5
ECLIC	46.86	48.20	-2.78%	94.57	40.18	0.94	✓	✓	✓	✓	✓	✓	✓	28.5	28.5
ECZYT	200.10	204.10	-1.96%	63.12	46.31	1.42	✓	✓	✓	✓	✓	✓	✓	28.5	28.5
IZFNK	19.34	19.81	-2.37%	34.61	40.01	0.43	✓	✓	✓	✓	✓	✓	✓	28.5	28.5
LMDC	23.60	24.18	-2.40%	107.43	50.36	0.08	✓	✓	✓	✓	✓	✓	✓	28.5	28.5
MAVI	91.00	92.70	-1.83%	269.89	36.30	4.00	✓	✓	✓	✓	✓	✓	✓	28.5	28.5
ODAS	6.71	6.84	-1.90%	226.25	39.88	0.23	✓	✓	✓	✓	✓	✓	✓	28.5	28.5
PGSJS	241.10	244.80	-1.51%	1,290.32	53.39	4.98	✓	✓	✓	✓	✓	✓	✓	28.5	28.5
QUAGR	2.97	3.02	-1.66%	46.95	46.16	0.01	✓	✓	✓	✓	✓	✓	✓	28.5	28.5
REEDR	27.32	28.30	-3.46%	302.58	30.77	1.44	✓	✓	✓	✓	✓	✓	✓	28.5	28.5
THVAD	291.25	296.25	-1.69%	7,585.50	47.02	0.59	✓	✓	✓	✓	✓	✓	✓	28.5	28.5
TSMB	11.76	11.81	-0.42%	317.11	48.86	0.04	✓	✓	✓	✓	✓	✓	✓	28.5	28.5
TURSG	11.99	12.48	-3.93%	125.11	39.06	0.23	✓	✓	✓	✓</					

## Son 90 güne ait dip-zirve analizi



## DENİZ YATIRIM STRATEJİ &amp; ARAŞTIRMA | BIST 100 ENDEKSİ DİP-ZİRVE ANALİZİ

Hisse	Son kapanış	Önceki kapanış	Değişim %	Son 90 gün zirvesi	Son 90 gün dip	Zirveye uzaklık	Dibe uzaklık	Zirveyi geçti mi?
AEFES	192.40	201.20	-4.4%	301.75	192.40	57%	-	x
AGHOL	325.00	323.00	0.6%	466.50	317.25	44%	2%	x
AGROT	14.51	14.80	-2.0%	30.90	13.61	113%	6%	x
AKBNK	63.90	63.85	0.1%	69.80	52.95	9%	17%	x
AKFGY	2.04	2.10	-2.9%	2.58	2.02	26%	1%	x
AKFYE	18.68	19.23	-2.9%	29.00	18.68	55%	-	x
AKSA	9.32	9.52	-2.1%	12.38	8.39	33%	10%	x
AKSEN	38.60	38.86	-0.7%	48.14	36.06	25%	7%	x
ALARK	94.85	93.90	1.0%	122.50	89.35	29%	6%	x
ALFAS	54.35	53.30	2.0%	88.04	52.00	62%	4%	x
ARCLK	145.80	147.30	-1.0%	195.00	133.90	34%	8%	x
ARDYZ	36.90	37.10	-0.5%	42.73	34.78	16%	6%	x
ASELS	61.15	62.45	-2.1%	65.00	54.50	6%	11%	x
ASTOR	80.00	80.90	-1.1%	107.52	71.10	34%	11%	x
BERA	15.16	15.51	-2.3%	20.10	14.65	33%	3%	x
BFFREN	716.50	730.00	-1.8%	1003.00	689.00	40%	4%	x
BIMAS	560.50	580.50	-3.4%	625.50	465.16	12%	17%	x
BIMHO	380.00	378.00	0.5%	507.50	364.25	34%	4%	x
BRSAN	469.00	478.75	-2.0%	575.00	349.00	23%	26%	x
BRYAT	1973.00	2015.00	-2.1%	2812.50	1718.00	43%	13%	x
BT CIM	180.00	176.40	2.0%	247.70	132.00	38%	27%	x
CANTE	1.63	1.66	-1.8%	2.43	1.60	49%	2%	x
CCOLA	56.65	59.65	-5.0%	81.59	56.65	44%	-	x
CIMSA	36.24	37.54	-3.5%	37.54	29.34	4%	19%	x
CWFENE	178.60	180.40	-1.0%	259.53	178.60	45%	-	x
DOAS	218.00	220.00	-0.9%	297.05	215.60	36%	1%	x
DOHOL	14.85	15.42	-3.7%	17.32	14.03	17%	6%	x
ECILC	46.86	48.20	-2.8%	59.48	46.42	27%	1%	x
ECZYT	200.10	204.10	-2.0%	264.76	192.60	32%	4%	x
EGEEN	10392.50	10780.00	-3.6%	14042.81	9900.00	35%	5%	x
EKGYO	11.96	12.30	-2.8%	12.70	8.53	6%	29%	x
ENERY	208.10	203.00	2.5%	222.50	165.30	7%	21%	x
ENISA	57.90	59.20	-2.2%	71.15	55.35	23%	4%	x
ENKAI	45.96	46.58	-1.3%	51.70	36.88	12%	20%	x
EREGL	51.40	51.15	0.5%	59.40	45.60	16%	11%	x
EUPWR	86.50	83.50	3.6%	145.80	83.20	69%	4%	x
EUREN	12.90	13.45	-4.1%	15.90	12.90	23%	-	x
FROTO	913.00	924.00	-1.2%	1222.00	859.50	34%	6%	x
GARAN	126.90	126.00	0.7%	132.90	88.80	5%	30%	x
GESAN	42.88	42.90	0.0%	70.60	39.60	65%	8%	x
GOLTS	441.00	441.00	0.0%	553.50	420.00	26%	5%	x
GUBRF	200.80	201.50	-0.3%	203.30	132.00	1%	34%	x
HALKB	17.34	17.40	-0.3%	19.82	15.22	14%	12%	x
HEKTS	4.46	4.51	-1.1%	5.84	3.89	31%	13%	x
ISCTR	14.15	14.10	0.4%	17.62	12.48	25%	12%	x
ISGYO	17.42	18.06	-3.5%	18.14	14.58	4%	16%	x
ISMEN	36.56	37.40	-2.2%	43.00	33.80	18%	8%	x
IZENR	19.34	19.81	-2.4%	26.68	19.00	38%	2%	x
KAYSE	22.46	22.94	-2.1%	32.40	22.46	44%	-	x
KCAER	38.84	39.36	-1.3%	57.59	38.66	48%	0%	x
KCHOL	187.30	190.60	-1.7%	263.75	172.00	41%	8%	x
KLSER	39.44	40.02	-1.4%	57.56	39.44	46%	-	x
KONTR	43.20	43.88	-1.5%	69.58	43.20	61%	-	x
KONYA	6450.00	6652.50	-3.0%	9705.00	6342.50	50%	2%	x
KOZAA	68.35	69.40	-1.5%	74.00	47.76	8%	30%	x
KOZAL	24.10	23.80	1.3%	28.68	19.95	19%	17%	x
KRDMD	26.22	25.78	1.7%	32.90	22.30	25%	15%	x
KTLEV	56.00	52.10	7.5%	108.40	38.30	94%	32%	x
LMKDC	23.60	24.18	-2.4%	27.28	19.50	16%	17%	x
MAVI	91.00	92.70	-1.8%	136.20	90.95	50%	0%	x
MGRÖS	483.00	490.50	-1.5%	581.50	458.10	20%	5%	x
MIATK	44.50	45.20	-1.5%	67.10	43.38	51%	3%	x
OBAMS	33.24	33.62	-1.1%	42.10	32.18	27%	3%	x
ODAS	6.71	6.84	-1.9%	9.89	6.38	47%	5%	x
OTKAR	448.50	463.00	-3.1%	659.00	434.00	47%	3%	x
OYAKC	64.00	64.10	-0.2%	79.25	57.95	24%	9%	x
PEKGY	4.79	5.15	-7.0%	10.58	4.69	121%	2%	x
PETRM	23.12	23.88	-3.2%	25.98	20.26	12%	12%	x
PGSUS	241.10	244.80	-1.5%	257.00	198.40	7%	18%	x
QUAGR	2.97	3.02	-1.7%	4.10	2.84	38%	4%	x
REEDR	27.32	28.30	-3.5%	47.42	27.32	74%	-	x
SAHOL	99.80	101.00	-1.2%	109.70	85.95	10%	14%	x
SASA	4.33	4.46	-2.9%	6.18	4.14	43%	1%	x
SDTTR	239.20	239.50	-0.1%	312.84	226.00	31%	6%	x
SISE	42.04	42.66	-1.5%	54.50	39.62	30%	6%	x
SKBNK	4.52	4.65	-2.8%	4.65	3.60	3%	20%	x
SMRTG	39.78	40.36	-1.4%	55.95	39.78	41%	-	x
SOKM	46.42	46.02	0.9%	67.01	45.66	44%	2%	x
TABGD	139.40	144.70	-3.7%	208.98	139.40	50%	-	x
TAVHL	243.70	253.00	-3.7%	290.75	230.00	19%	6%	x
TCELL	95.90	97.30	-1.4%	114.80	84.75	20%	12%	x
THYAO	291.25	296.25	-1.7%	323.50	277.00	11%	5%	x
TKFEN	57.00	57.55	-1.0%	59.40	49.38	4%	13%	x
TKNSA	25.68	26.24	-2.1%	44.16	25.18	72%	2%	x
TMSN	131.90	134.30	-1.8%	161.00	108.60	22%	18%	x
TOASO	219.30	219.20	0.0%	350.50	205.50	60%	6%	x
TSKB	11.76	11.81	-0.4%	13.12	10.27	12%	13%	x
TTKOM	52.45	54.85	-4.4%	54.85	41.86	5%	20%	x
TTRAK	711.50	732.00	-2.8%	1063.00	690.00	49%	3%	x
TUKAS	7.08	7.25	-2.3%	9.60	6.99	36%	1%	x
TUPRS	169.00	170.90	-1.1%	194.90	153.70	15%	9%	x
TURSG	11.99	12.48	-3.9%	18.54	11.80	55%	2%	x
LUKER	144.80	149.10	-2.9%	187.30	128.90	29%	11%	x
VAKBN	23.98	23.62	1.5%	25.20	18.10	5%	25%	x
VESBE	17.47	18.00	-2.9%	23.27	16.67	33%	5%	x
VESTL	65.80	67.40	-2.4%	100.30	59.35	52%	10%	x
YEOTK	163.00	162.00	0.6%	218.80	162.00	34%	1%	x
YKBNK	31.08	30.86	0.7%	37.96	27.20	22%	12%	x
YYIGD	10.44	10.80	-3.3%	14.06	10.44	35%	-	x
ZOREN	4.31	4.38	-1.6%	6.35	4.18	47%	3%	x

Kaynak: Deniz Yatırım Strateji ve Araştırma Bölümü hesaplamaları, Rasyonel



Seçilmiş karşılaştırma analizleri

**Deniz Yatırım** DENİZ YATIRIM STRATEJİ & ARAŞTIRMA | BİST 100 SEÇİLMİŞ KARŞILAŞTIRMA ANALİZLERİ

Hisse Kodu	Şirket İsmi	Sektör	Haftalık Korumam	Aylık Korumam	3 Aylık Korumam	6 Aylık Korumam	1 Yıllık Korumam	3 Yıllık Korumam
AJEDL	Arasulu Deniz Boru	BİNAKAL VE MİMARLIK	0.57	0.80	0.93	0.97	0.99	0.18
AJNDL	Aj Anadolu Çukurluğu Holding	HOLDİNG	0.55	0.64	0.57	0.54	0.59	0.05
AJROF	Agritech Yulenk Teknoloji Ve Yatırım	TEKNOLOJİ	0.38	0.30	0.90	0.75	0.12	0.09
AKBNK	Akbank	BANKACILIK	0.76	0.70	1.17	1.10	0.12	0.06
AKDPT	Akfen G.M.Y.İ.Ö.	DAYANIMLI TÜRETİM	0.70	0.74	1.00	1.19	0.12	0.15
AKEF	Akfen Enerji	ELEKTRİK	0.43	0.83	0.82	0.97	0.08	0.08
AKRCA	Akca Enerji	ENERJİ	0.68	0.86	0.75	0.69	-0.03	0.09
AKRCL	Akca Enerji	ENERJİ	0.78	0.81	1.01	0.89	-0.03	0.07
AKRCL	Akca Enerji	ENERJİ	0.74	0.83	1.06	0.93	0.03	0.04
AKRCL	Akca Enerji	ENERJİ	0.48	0.86	0.96	2.03	0.06	0.19
AKRCE	Akca Enerji	ENERJİ	0.83	0.78	1.25	1.02	-0.05	0.10
AKRCE	Akca Enerji	ENERJİ	0.64	0.81	1.13	1.00	0.01	0.17
AJCL	Ajcl	LİZANS/CIHARLI	0.83	0.83	1.14	1.25	0.03	0.07
AJOTAY	Ajot Enerji	ELEKTRİK	0.52	0.62	0.92	1.19	0.08	0.20
AKR1A	Akca Enerji	ENERJİ	0.82	0.82	1.14	1.25	0.03	0.07
AKR1B	Akca Enerji	ENERJİ	0.82	0.82	1.14	1.25	0.03	0.07
AKR1C	Akca Enerji	ENERJİ	0.82	0.82	1.14	1.25	0.03	0.07
AKR1D	Akca Enerji	ENERJİ	0.82	0.82	1.14	1.25	0.03	0.07
AKR1E	Akca Enerji	ENERJİ	0.82	0.82	1.14	1.25	0.03	0.07
AKR1F	Akca Enerji	ENERJİ	0.82	0.82	1.14	1.25	0.03	0.07
AKR1G	Akca Enerji	ENERJİ	0.82	0.82	1.14	1.25	0.03	0.07
AKR1H	Akca Enerji	ENERJİ	0.82	0.82	1.14	1.25	0.03	0.07
AKR1I	Akca Enerji	ENERJİ	0.82	0.82	1.14	1.25	0.03	0.07
AKR1J	Akca Enerji	ENERJİ	0.82	0.82	1.14	1.25	0.03	0.07
AKR1K	Akca Enerji	ENERJİ	0.82	0.82	1.14	1.25	0.03	0.07
AKR1L	Akca Enerji	ENERJİ	0.82	0.82	1.14	1.25	0.03	0.07
AKR1M	Akca Enerji	ENERJİ	0.82	0.82	1.14	1.25	0.03	0.07
AKR1N	Akca Enerji	ENERJİ	0.82	0.82	1.14	1.25	0.03	0.07
AKR1O	Akca Enerji	ENERJİ	0.82	0.82	1.14	1.25	0.03	0.07
AKR1P	Akca Enerji	ENERJİ	0.82	0.82	1.14	1.25	0.03	0.07
AKR1Q	Akca Enerji	ENERJİ	0.82	0.82	1.14	1.25	0.03	0.07
AKR1R	Akca Enerji	ENERJİ	0.82	0.82	1.14	1.25	0.03	0.07
AKR1S	Akca Enerji	ENERJİ	0.82	0.82	1.14	1.25	0.03	0.07
AKR1T	Akca Enerji	ENERJİ	0.82	0.82	1.14	1.25	0.03	0.07
AKR1U	Akca Enerji	ENERJİ	0.82	0.82	1.14	1.25	0.03	0.07
AKR1V	Akca Enerji	ENERJİ	0.82	0.82	1.14	1.25	0.03	0.07
AKR1W	Akca Enerji	ENERJİ	0.82	0.82	1.14	1.25	0.03	0.07
AKR1X	Akca Enerji	ENERJİ	0.82	0.82	1.14	1.25	0.03	0.07
AKR1Y	Akca Enerji	ENERJİ	0.82	0.82	1.14	1.25	0.03	0.07
AKR1Z	Akca Enerji	ENERJİ	0.82	0.82	1.14	1.25	0.03	0.07

<b>En düşük haftalık korumam</b> 0.37	<b>Şirket</b> AKTEV	<b>En yüksek haftalık korumam</b> 0.88	<b>Şirket</b> SSE
<b>En düşük aylık korumam</b> 0.30	<b>Şirket</b> OBAMIS	<b>En yüksek aylık korumam</b> 0.88	<b>Şirket</b> DCHOL
<b>En düşük 3 aylık korumam</b> 0.47	<b>Şirket</b> CANVE	<b>En yüksek 3 aylık korumam</b> 3.75	<b>Şirket</b> REKOL
<b>En düşük 6 aylık korumam</b> 0.53	<b>Şirket</b> IWKOC	<b>En yüksek 6 aylık korumam</b> 3.50	<b>Şirket</b> REKOL
<b>En düşük 1 yıllık korumam</b> 0.14	<b>Şirket</b> OBAMIS	<b>En yüksek 1 yıllık korumam</b> 0.33	<b>Şirket</b> AKTOL
<b>En düşük 3 yıllık korumam</b> 0.10	<b>Şirket</b> OYUNK	<b>En yüksek 3 yıllık korumam</b> 0.75	<b>Şirket</b> OYUNK

## Deniz Yatırım model portföyü

Deniz Yatırım Model Portföyü					
Hisse	Portföye giriş tarihi	Hedef fiyat	Potansiyel	Nominal getiri (Portföye girişten itibaren)	BIST-100'e rölatif getiri (Portföye girişten itibaren)
SISE	04.09.2020	76.98	83%	628%	-20%
TAVHL	10.05.2021	425.50	75%	920%	50%
TUPRS	21.03.2022	240.00	42%	601%	53%
FROTO	07.09.2022	1400.00	53%	203%	4%
HTTBT	03.11.2022	121.00	37%	289%	61%
KAREL	30.11.2022	21.00	93%	2%	-49%
PGSUS	27.12.2022	340.00	41%	133%	29%
BIMAS	16.01.2023	661.00	18%	356%	135%
CCOLA	16.01.2023	99.80	76%	243%	77%
SAHOL	12.05.2023	138.00	38%	140%	18%
CIMSA	21.06.2023	51.30	42%	128%	21%
YKBNK	21.08.2023	41.30	33%	108%	60%
GWIND	09.07.2024	41.19	57%	-17%	-9%
TABGD	18.07.2024	356.60	156%	-32%	-23%
GARAN	02.08.2024	153.00	21%	1%	8%

Yıl	Nominal getiri	BIST-100 Endeksi'ne göre rölatif getiri	BIST-100 Getiri Endeksi'ne göre rölatif getiri
2019	56%	27%	25%
2020	50%	16%	15%
2021	43%	13%	10%
2022	205%	3%	0%
2023	52%	12%	9%
<b>12A</b>	<b>19%</b>	<b>0%</b>	<b>-3%</b>
<b>YBB</b>	<b>34%</b>	<b>1%</b>	<b>-1%</b>
<b>2019'dan bugüne</b>	<b>1974%</b>	<b>91%</b>	<b>63%</b>

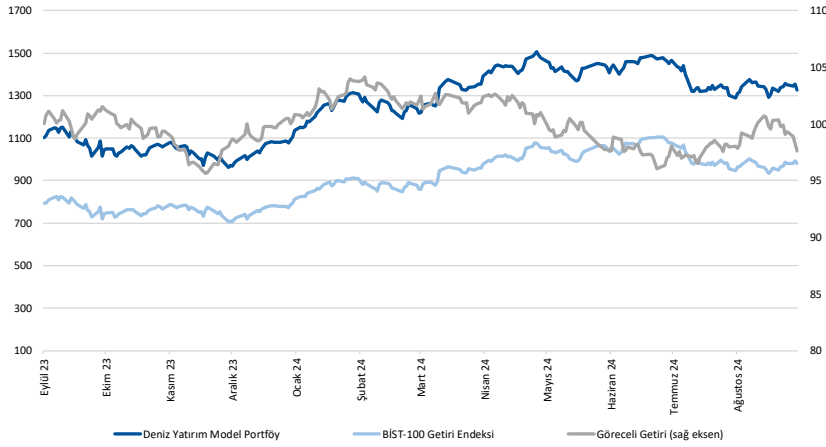

Kaynak: Deniz Yatırım Strateji ve Araştırma Bölümü hesaplamaları, Rasyonet

## Deniz Yatırım Model Portföyü

Deniz Yatırım Model Portföyü, Deniz Yatırım Strateji ve Araştırma Bölümü tarafından, temel analiz kriterlerine göre hazırlanmış, orta-uzun vadeli hisse senedi tavsiye listesidir. Alınan pozisyonlar sadece uzun yönlüdür (long only). Herhangi bir rakamsal/yüzdese getiri hedefi söz konusu değildir. Herhangi bir şirket sayısı sınırı söz konusu değildir. Herhangi bir sıklıkta/takvim dahilinde değişiklik yapma zorunluluğu söz konusu değildir. Strateji ve Araştırma Bölümü analistleri portföyü takvim yılı içerisinde piyasa koşulları izin vermez ise değiştirmeme hakkına sahiptirler. Portföy içerisinde yer alan şirketler için temel analiz açısından getiri potansiyeli kalmamış dahi olsa da (değerleme olarak) şirket markasına olan geçmiş ve gelecek dönem güveni ile liste içerisinde kalmaya devam edebilirler. Portföyde yer alan şirketler için AL tavsiyesi bulunması zorunluluğu söz konusu değildir. Bölüm analistleri, TUT ve/veya Gözden Geçiriliyor önerileri ile de liste içerisinde şirket tercihinde bulunabilirler.

## Deniz Yatırım model portföy | sektörel ve endeks dağılımları

Model portföy sektörel dağılımı

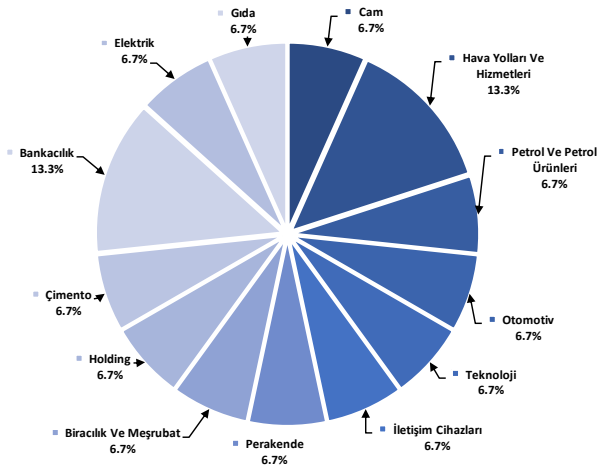

Kaynak: Deniz Yatırım Strateji ve Araştırma Bölümü hesaplamaları

Model portföy endeks dağılımı

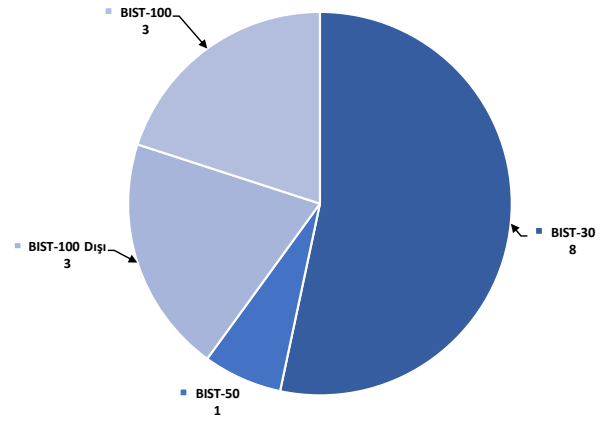

Kaynak: Deniz Yatırım Strateji ve Araştırma Bölümü hesaplamaları

## Değerlemeler

	Piyasa Değeri (milyon TL)	Piyasa Değeri (milyon USD)	BIST 30 Endeksi/ndeki Payı	BIST 100 Endeksi/ndeki Payı	Nominal Hisse Performansı - YBB	Relatif Hisse Performansı - YBB	Hedef Fiyat (TL)	Tavsiye	Kapanış Fiyatı	Yükselik / Düşüş Potansiyeli	
<b>Finansöller</b>											
Agesa Hayat Emeklilik	21,330	626	---	---	98%	50%	157.30	AL	118.50	32.7%	
Akbank	332,280	9,747	8.5%	6.2%	83%	38%	90.40	AL	63.90	41.5%	
Aksigorta	9,043	265	---	---	7%	-19%	8.20	AL	5.61	46.2%	
Anadolu Hayat Emeklilik	47,644	1,398	---	---	206%	131%	148.00	AL	110.80	33.6%	
Anadolu Sigorta	40,525	1,189	---	---	35%	2%	106.00	TUT	81.05	30.8%	
Garanti Bank	532,980	15,635	3.7%	2.7%	127%	72%	153.00	AL	126.90	20.6%	
Halkbank	124,584	3,655	---	---	0.4%	45%	20.80	TUT	17.34	20.0%	
İş Bankası	353,750	10,377	5.4%	4.0%	55%	17%	19.00	AL	14.15	34.3%	
İş Yatırım	54,840	1,609	---	---	0.6%	17%	50.00	AL	36.56	36.8%	
TSKB	32,928	966	---	---	0.5%	80%	17.30	AL	11.76	47.1%	
Türkiye Sigorta	59,950	1,759	---	---	0.4%	29%	16.46	TUT	11.99	37.3%	
Vakıf Bank	237,784	6,975	---	---	0.5%	87%	41%	AL	23.98	15.9%	
Yapı Kredi Bank	262,534	7,701	5.0%	3.7%	66%	25%	41.30	AL	31.08	32.9%	
<b>Holdingleler</b>											
Alarko Holding	41,260	1,210	0.7%	0.5%	6%	-20%	162.00	AL	94.85	70.8%	
Doğan Holding	38,862	1,140	---	---	0.5%	35%	18.65	AL	14.85	25.6%	
Enka İnşaat	275,760	8,089	1.7%	1.2%	42%	7%	62.00	AL	45.96	34.9%	
Koç Holding	474,974	13,933	5.2%	3.8%	37%	4%	320.00	AL	187.30	70.8%	
Sabancı Holding	209,618	6,149	5.3%	3.9%	71%	29%	138.00	AL	99.80	38.3%	
Şişecam	128,778	3,778	---	---	2.3%	-7%	76.98	AL	42.04	83.1%	
Tekfen Holding	21,090	619	---	---	0.4%	54%	47.30	TUT	57.00	-17.0%	
<b>Petrol ve Gaz</b>											
Aygaz	32,684	959	---	---	---	15%	265.00	AL	148.70	78.2%	
Pekim	58,595	1,719	1.4%	1.0%	27%	4%	22.00	TUT	23.12	-4.8%	
Tüpraş	325,628	9,552	8.0%	5.8%	26%	-5%	240.00	AL	169.00	42.0%	
<b>Enerji</b>											
Aksa Enerji	47,337	1,389	---	---	0.4%	33%	1%	49.40	TUT	38.60	28.0%
Alfa Solar Enerji	20,001	587	---	---	0.1%	-34%	93.58	TUT	54.35	72.2%	
Biotrend Enerji	8,690	255	---	---	---	1%	31.80	AL	17.38	83.0%	
Galeta Wind Enerji	14,202	417	---	---	---	4%	41.19	AL	26.30	56.6%	
Enerjisa Enerji	68,384	2,006	---	---	0.5%	33%	0%	86.00	AL	57.90	48.5%
<b>Demir Çelik</b>											
Erdemir	179,900	5,277	4.2%	3.1%	27%	-4%	62.50	AL	51.40	21.6%	
Kardemir (D)	27,155	797	0.9%	0.6%	10%	-17%	38.00	AL	26.22	44.9%	
<b>Kimya, Tarımsal İlaç ve Gübre</b>											
Aksa Akrikol	36,208	1,062	---	---	0.5%	14%	12.80	AL	9.32	37.3%	
Alkim Kimya	4,980	146	---	---	---	-3%	49.00	AL	33.20	47.6%	
Hektaş	37,598	1,103	0.8%	0.6%	-38%	-53%	5.20	SAT	4.46	16.6%	
Kimteks Polüretan	9,384	275	---	---	---	-33%	47.73	AL	19.30	147.3%	
<b>Otomotiv ve Otomotiv Yan Sanayi</b>											
Doğuş Otomotiv	47,960	1,407	0.8%	0.6%	-1%	-25%	330.00	TUT	218.00	51.4%	
Ford Otosan	320,381	9,398	2.9%	2.1%	28%	-3%	1400.00	AL	913.00	53.3%	
Kordsa	14,833	435	---	---	---	-2%	128.00	AL	76.25	67.9%	
Tofaş	109,650	3,217	1.3%	1.0%	13%	-15%	357.70	TUT	219.30	63.1%	
Türk Traktor	71,198	2,089	---	---	0.6%	7%	1423.20	AL	711.50	100.0%	
Otokar	53,820	1,579	---	---	0.5%	7%	633.60	TUT	448.50	41.3%	
Brisa	28,315	831	---	---	---	23%	131.91	AL	92.80	42.1%	
<b>Sağlık</b>											
Lokman Hekim	3,726	109	---	---	---	62%	24.72	AL	17.25	43.3%	
Meditera Tıbbi Malzeme	4,996	147	---	---	---	51%	59.20	AL	41.98	41.0%	
MLP Sağlık	65,532	1,922	---	---	---	111%	449.00	AL	315.00	42.5%	
Gen İlaç ve Sağlık Ürünleri	27,810	816	---	---	---	100%	96.53	AL	92.70	4.1%	
Selçuk Ecza Deposu	43,594	1,279	---	---	---	14%	57.80	TUT	70.20	-17.7%	
<b>Perakende ve Toptan</b>											
BİM	340,336	9,984	10.4%	7.6%	87%	41%	661.00	AL	560.50	17.9%	
Bizim Toptan	2,371	70	---	---	---	-21%	41.80	TUT	29.46	41.9%	
Mavi Giyim	36,150	1,060	---	---	1.0%	60%	184.80	AL	91.00	103.1%	
Migros	87,449	2,565	---	---	1.6%	46%	774.90	AL	483.00	60.4%	
Şok Marketler	27,541	808	---	---	0.5%	-12%	77.60	TUT	46.42	67.2%	
<b>Gıda ve İçecek</b>											
Coca Cola İçecek	158,511	4,650	---	---	1.5%	20%	99.80	AL	56.65	76.2%	
TAB Gıda	36,424	1,068	---	---	0.3%	19%	356.60	AL	139.40	155.8%	
Ülker Bisküvi	53,471	1,569	---	---	0.8%	77%	232.50	AL	144.80	60.6%	
Büyük Şeffir Gıda	2,756	81	---	---	---	---	52.46	AL	25.76	103.7%	
<b>Beşerî Eya ve Mobilya</b>											
Arçelik	98,521	2,890	---	---	0.5%	13%	215.00	TUT	145.80	47.5%	
Vestel Beyaz Eya	27,952	820	---	---	0.2%	13%	26.50	AL	17.47	51.7%	
Vestel Elektronik	22,073	648	---	---	0.4%	42%	7%	90.00	TUT	65.80	36.8%
Yataş	4,015	118	---	---	---	11%	46.30	AL	26.80	72.8%	
<b>Telekom &amp; Teknoloji &amp; Yazılım</b>											
Aztek Teknoloji	5,470	160	---	---	---	-46%	109.90	AL	54.70	100.9%	
Hittit Bilgisayar Hizmetleri	11,233	330	---	---	---	55%	121.00	AL	88.10	37.3%	
İndeks Bilgisayar	5,123	150	---	---	---	19%	13.15	AL	6.83	92.6%	
Karel Elektronik	8,768	257	---	---	---	-6%	21.00	AL	10.88	93.0%	
Kontrolmatik Teknoloji	28,080	824	0.6%	0.5%	-36%	-51%	101.80	AL	43.20	135.7%	
Logo Yazılım	9,490	278	---	---	---	35%	139.00	TUT	94.90	46.5%	
Türkcell	210,980	6,189	5.7%	4.2%	71%	29%	148.80	AL	95.90	55.2%	
Türk Telekom	183,575	5,385	---	---	0.9%	115%	76.60	AL	52.45	46.0%	
<b>Savunma</b>											
Aselsan	278,844	8,180	3.7%	2.7%	36%	3%	89.70	AL	61.15	46.7%	
<b>Yapı Malzemeleri</b>											
Akçansa	30,632	899	---	---	---	17%	199.00	TUT	160.00	24.4%	
Çimsa	34,268	1,005	---	---	0.6%	28%	51.30	AL	36.24	41.6%	
Kalekim	12,466	366	---	---	---	27%	42.00	AL	27.10	55.0%	
<b>Havacılık</b>											
Pegasus	120,550	3,536	2.6%	1.9%	81%	37%	340.00	AL	241.10	41.0%	
TAV Havalimanları	88,532	2,597	---	---	1.6%	127%	425.50	AL	243.70	74.6%	
Türk Hava Yolları	401,925	11,790	10.1%	7.4%	27%	-4%	448.00	AL	291.25	53.8%	
<b>Kağıt ve Kağıt Ürünleri</b>											
Europap Tezol Kağıt	8,492	249	---	---	---	8%	31.22	AL	19.30	61.8%	
<b>GYO'lar</b>											
Emlak GYO	45,448	1,333	1.2%	0.9%	74%	31%	17.30	AL	11.96	44.6%	
Özak GYO	15,419	452	---	---	---	4%	14.00	AL	10.59	32.2%	
Torunlar GYO	52,150	1,530	---	---	---	72%	69.15	AL	52.15	32.6%	

Kaynak: Deniz Yatırım Strateji ve Araştırma, Rasyonet

93.3%

84.1%

## Strateji ve Arařtırma Bölümü kapsamındaki hisselerle ait öneri dağılımı

**Arařtırma öneri dağılımı**

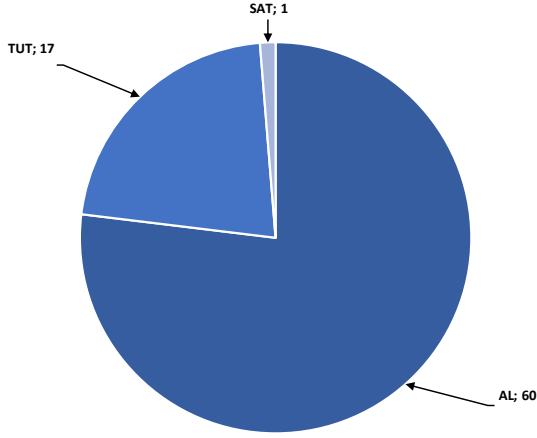

Kaynak: Deniz Yatırım Strateji ve Arařtırma Bölümü

**Arařtırma kapsamı sektörel dağılımı**

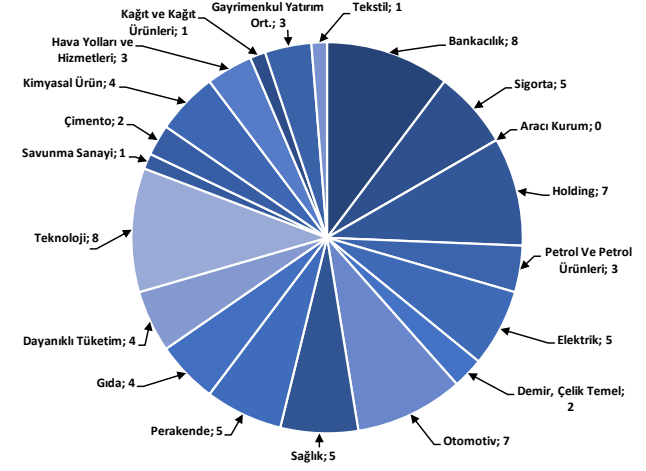

Kaynak: Deniz Yatırım Strateji ve Arařtırma Bölümü



## Haftalık takvim

Haftalık Takvim, 23 Eylül - 29 Eylül 2024								
Tarih	Gün	Saat	Ülke	Olay	Beklenti	Önceki		
23 Eylül	Pazartesi	11:00	EUR	HCOB Euro Bölgesi İmalat PMI	45.7	45.8		
		11:00	EUR	Euro Bölgesi Hizmetler PMI	52.3	52.9		
		11:00	EUR	Euro Bölgesi Bileşik PMI	50.6	51		
		16:45	ABD	S&P Küresel ABD İmalat PMI	48.6	47.9		
		16:45	ABD	S&P Küresel ABD Hizmet PMI	55.2	55.7		
		16:45	ABD	S&P Küresel ABD Bileşik PMI	--	54.6		
24 Eylül	Salı	10:00	TR	Reel Sektör Güven Endeksi (M.A.)	--	98		
		10:00	TR	Reel Sektör Güven Endeksi (M. Arındırılmamış)	--	98.5		
		10:00	TR	Kapasite Kullanım Oranı	--	75.40%		
		11:00	TR	Yabancı Turist Girişleri (Yıllık)	--	2.60%		
		16:00	ABD	S&P/CS Konut Fiyat Endeksi Bileşik - (20 M.A) (Aylık)	0.40%	0.42%		
		16:00	ABD	S&P/CS Konut Fiyat Endeksi Bileşik - (20 M.A) (Yıllık)	5.90%	6.47%		
		17:00	ABD	CB Tüketici Güveni	103.3	103.3		
25 Eylül	Çarşamba	17:00	ABD	Yeni Konut Satışları	695k	739k		
		17:00	ABD	Yeni Konut Satışları (Aylık)	-6.00%	10.60%		
26 Eylül	Perşembe	11:00	EUR	ECB Ekonomik Bülteninin Yayımlanması				
		14:30	TR	Yabancı Net Hisse Senedi Yatırımı	--	-\$321m		
		15:30	ABD	GSYH Yıllıklandırılmış (Çeyreklik)	2.90%	3.00%		
		15:30	ABD	Kişisel Tüketim	--	2.90%		
		15:30	ABD	GSYH Fiyat Endeksi	2.50%	2.50%		
		15:30	ABD	Dayanıklı Mal Siparişleri	-2.70%	9.80%		
		15:30	ABD	İşsizlik Başvurusu Başvuruları	225k	219k		
		17:00	ABD	Devam Eden Konut Satışları (Aylık)	3.00%	-5.50%		
		17:00	ABD	Devam Eden Konut Satışları NSA (Yıllık)	--	-4.60%		
		27 Eylül	Cuma	10:00	TR	Ekonomik Güven	--	93.1
				10:00	TR	Ticaret Dengesi	-4.90b	-7.29b
12:00	EUR			Tüketici Güveni	--	--		
12:00	EUR			Hizmet Güveni	6	6.3		
12:00	EUR			Endüstriyel Güven	-9.9	-9.7		
12:00	EUR			Ekonomik Güven	96.5	96.6		
15:30	ABD			Kişisel Gelir	0.40%	0.30%		
15:30	ABD			Toptan Satış Stokları (Aylık)	0.20%	0.20%		
15:30	ABD			Kişisel Harcamalar	0.30%	0.50%		
15:30	ABD			Reel Kişisel Harcamalar	--	0.40%		
15:30	ABD			Mal Ticaret Dengesi	-\$99.7b	-\$102.7b		
15:30	ABD			Perakende Stoklar (Aylık)	--	0.80%		
17:00	ABD			Michigan Üni. Tüketici Hissiyatı	69.4	69		
17:00	ABD	Michigan Üni. Tüketici Beklentileri	--	73				
28 - 29 Eylül	Haftasonu	-	-					

\*(M.A.):Mevsimsellikten arındırılmış

Kaynak: Bloomberg, Deniz Yatırım Strateji ve Araştırma

## Beklenen Finansal Açıklamalar

Tarih	Şirket
9 Ağustos	Bankaların konsolide olmayan sonuçları için son gün
19 Ağustos	Bankaların konsolide sonuçları için son gün
20 Eylül	Şirketlerin konsolide olmayan sonuçları için son gün
30 Eylül	Şirketlerin konsolide sonuçları için son gün

## Beklenen Finansal Açıklamalar

Tarih	Şirket	Çeyrek	Konsensus Net Kar Beklentisi	Deniz Yatırım Net Kar Beklentisi
26 Eylül	BIMAS	2Ç24	TRY 4,548 mln	TRY 3,601 mln
	DOHOL	2Ç24	-	-
	TKFEN	2Ç24	TRY 252 mln	-

Kaynak: Research Turkey, Deniz Yatırım Strateji ve Araştırma

Sayılar milyon TL ifade etmektedir.

## Yasal Uyarı

Bu rapor/e-posta içerisinde yer alan değerlendirmeler Deniz Yatırım Menkul Kıymetler A.Ş. tarafından, güvenilir olduğuna inanılan kaynaklardan elde edilen bilgi ve veriler kullanılarak genel nitelikte hazırlanmıştır. Raporunda yer alan ifadeler, mali durumunuz ile risk ve getiri tercihlerinize uygun olmayabilir ve hiçbir şekilde alış veya satış yapılması yönünde yönlendirme olarak değerlendirilmemelidir. Deniz Yatırım, bu bilgilerin doğru, eksiksiz ve değişmez olduğunu garanti etmemektedir. Bu sebeple, okuyucuların, bu raporlardan elde edilen bilgilere dayanarak hareket etmeden önce, bilgilerin doğruluğunu teyit etmeleri önerilir ve bu bilgilere dayanılarak aldıkları kararlarda sorumluluk okuyucuların kendilerine aittir. Bilgilerin eksikliği ve yanlışlığından Deniz Yatırım hiçbir şekilde sorumlu tutulamaz. Ayrıca, Deniz Yatırım ve DenizBank Finansal Hizmetler Grubu çalışanları ve danışmanlarının, herhangi bir şekilde bu rapor/e-posta içerisinde yer alan bilgiler dolayısıyla ortaya çıkabilecek, doğrudan veya dolaylı zararlarla ilgili herhangi bir sorumluluğu yoktur. Burada yer alan bilgiler sermaye piyasası aracına yönelik bir yatırım tavsiyesi, alım-satım önerisi ya da getiri vaadi değildir ve yatırım danışmanlığı kapsamında yer almamaktadır. Yatırım Danışmanlığı hizmeti; yetkili kuruluşlar tarafından imzalanacak yatırım danışmanlığı sözleşmesi çerçevesinde kişilerin risk ve getiri tercihleri dikkate alınarak kişiye özel sunulmaktadır. Buradaki içeriğin hiçbir bölümü Deniz Yatırım Menkul Kıymetler A.Ş.'nin yazılı izni olmadan çoğaltılamaz, hiçbir şekilde ortamda yayımlanamaz, alıntı yapılamaz ve kullanılamaz. Sadece burada yer alan bilgilere dayanarak yatırım kararı verilmesi beklentilerinize uygun sonuçlar doğurmayabilir.

© DENİZ INVEST 2024

## Derecelendirme

Deniz Yatırım Analistleri, her hisse senedi için bir veya birden fazla değerlendirme yöntemi kullanarak 12 aylık hedef değerler (fiyatlar) ve buna bağlı olarak potansiyel getirileri hesaplamaktadır. 12 ay derecelendirme sistemimiz; AL, TUT ve SAT olmak üzere 3 farklı genel yatırım tavsiyesi içerir.

**AL:** Hisse senedinin gelecek 12 ay toplam potansiyel getirisinin en az %20 ve üzerinde oluşması şeklindeki değerlendirme ifade etmektedir.

**TUT:** Hisse senedinin gelecek 12 ay toplam potansiyel getirisinin %0-20 aralığında oluşması şeklindeki değerlendirme ifade etmektedir.

**SAT:** Hisse senedinin gelecek 12 ay toplam potansiyel getirisinin %0'dan daha düşük seviyelerde oluşması şeklindeki değerlendirme ifade etmektedir.

Derecelendirme	Potansiyel Getiri (PG), 12-ay
AL	≥%20
TUT	%0-20
SAT	≤%0

Kaynak: Deniz Yatırım

Deniz Yatırım Analistleri hisse senetlerini potansiyel katalizörler, tetikleyici gelişmeler, riskler ile piyasa, sektör ve rakip firma gelişmeleri ışığında değerlendirmektedir. Analistlerimiz genel yatırım tavsiyesinin kamuoyuyla paylaşılmasını takip eden süreçte hisse senetlerini titizlikle yakından takip etmeye devam etmekte; ancak, hisse senedi fiyatındaki dalgalanmalardan ötürü değerler, derecelendirme sistemimizdeki sınırları aştığı takdirde, analistlerimiz hisse senedi hakkında sundukları tavsiyeyi değiştirmemeyi ve/veya Gözden Geçirme (GG) sürecine almayı tercih edebilirler.