

S&P 500  
%0.25Brent Petrol  
-%0.21USD Endeks  
-%0.38

## günlük bülten

## Hisse Senedi Piyasası

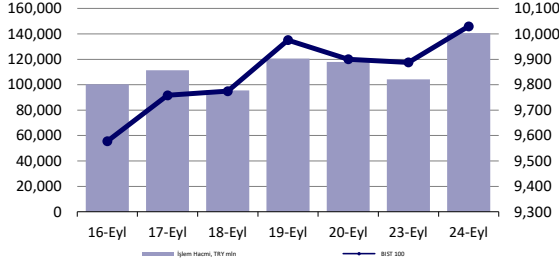

## Endeksler, para piyasaları ve emtia

	Kapanış	Önceki	1 Gün	1 Ay	Yıl Baş.
BIST100	10,030	9,888	1.4%	3.7%	34.3%
İşlem Hacmi, TL mln	140,596	104,183	35.0%	23.8%	51.7%
Türkiye 2032 (13.10.2032)	25.63%	25.87%	-24 bps	36 bps	318 bps
Türkiye 2032	5.46%	5.50%	-4 bps	-31 bps	-115 bps
TCMB karışık fonlama mlyt	50.00%	52.09%	-209 bps	0 bps	750 bps
USD/TRY	34.12	34.14	-0.1%	0.4%	15.5%
EUR/TRY	38.17	37.97	0.5%	0.3%	17.3%
Sepet (50/50)	36.15	36.05	0.3%	0.3%	16.5%

DOW	42,208	42,125	0.2%	2.5%	12.0%
S&P500	5,733	5,719	0.3%	1.7%	20.2%
FTSE	8,283	8,260	0.3%	-0.5%	7.1%
MSCI EM	1,132	1,111	1.9%	2.8%	10.6%
MSCI EE	46.39	45.39	2.2%	-2.1%	3.6%
Shanghai SE Comp	2,863	2,749	4.2%	0.3%	-3.8%
Nikkei	37,941	37,724	0.6%	-1.1%	13.4%
Petrol (Brent)	75.01	75.17	-0.2%	-0.4%	-0.4%
Altın	2,657	2,629	1.1%	5.8%	28.8%

## En Çok Yükselen &amp; Düşenler (BIST 100)

	Hisse Kodu	Son Kapanış	Gün Değ.	Hacim, TRY bin
<b>En çok yükselenler</b>				
Aksa	AKSA	9.52	9.9%	460,073
Peker G.M.Y.O.	PEKGY	5.15	9.8%	651,489
İş Yatırım	ISMEN	37.40	7.4%	519,174
Aselsan	ASELS	62.45	5.3%	4,853,316
Türk Telekom	TTKOM	54.85	4.6%	836,664
Garanti Bankası	GARAN	126.00	4.5%	2,828,583
<b>En çok düşenler</b>				
Batı Çimento	BTCIM	176.40	-10.0%	287,121
Katılımevim Tasarruf Finansman	KTLEV	52.10	-3.7%	402,027
Tümosan Motor Ve Traktör	TMSN	134.30	-3.0%	160,167
Koza Anadolu Metal	KOZAA	69.40	-2.6%	724,580
Gırısım Elektrik Sanayi Taahhut Ve Ticaret	GESAN	42.90	-2.5%	122,760
Göлтаş Çimento	GOLTS	441.00	-2.4%	155,659

## 5 Yıllık Ülke Risk Primi (CDS) (baz puan)

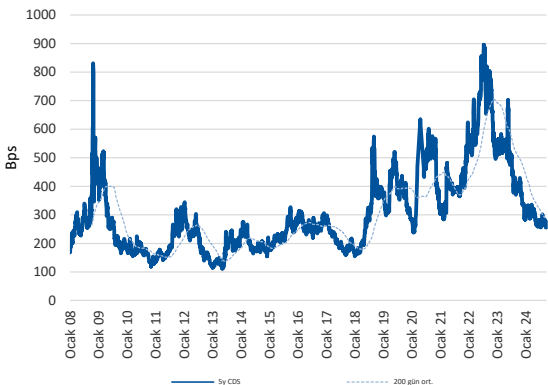

## Piyasa yorumu:

Bu sabah karışık açılış ve sonrasında 9900 – 10150 arasında işlem aktivitesi bekliyoruz.

Dün endeks +1.44% değişimle 10029,73 seviyesinde kapattı. İşlem hacmi ortalama seviyede gerçekleşti.

Günlük Bültenimizin ilerleyen sayfalarında detaylı şekilde görebileceğiniz Seçilmiş İndikatörler Puanlama Sistemimize göre bugün öne çıkan ilk 5 hisse senedi: **AKBNK, ASELS, EKGYO, HALKB ve ISGYO**. [İlgili sayfada sistemimizin metodolojisini ve uyarı notunu okumanızı önemle belirtmek isteriz.](#)

**Önemli hatırlatma: Strateji ve Araştırma Bölümü olarak yaptığımız tüm kapsamlı analizlerimize denizyatirim.com adresi üzerinde yer alan Analiz-Araştırma Raporları sekmeleri üzerinden 7/24 geriye dönük değerlendirmelerimiz de dahil olmak üzere "Müşteri Girişi" yaparak ulaşabilirsiniz.**

## Bugünün haberleri:

## Piyasa gelişmesi

- Demir Çelik Sektörü:** Dünyada ham çelik üretimi düştü, Türkiye'de artış devam etti / nötr

## Hisse senetleri

- KAREL:** Bilanço değerlendirmesi / sınırlı olumsuz
- ALFAS:** Bilanço Değerlendirmesi / sınırlı olumsuz
- ALARK:** Bağlı ortaklığı Alsera Jeotermal Tarım Gıda Sanayi ve Ticaret A.Ş.'nin finansal duran varlık edinimi / sınırlı olumlu
- THYAO:** Haber ve söylentilere ilişkin açıklama hk. / nötr

## Piyasalarda bugün

Dün sabah Çin'in açıkladığı geniş çaplı parasal genişleme paketi, hisse senetleri ve doğal olarak risk iştahını desteklemeye devam ediyor. Salı günü işlemlerinde kapanış bazlı Çin hisse senetleri Temmuz 2021'den bu yana en iyi performansı sergilerken, benzer eğilim bu sabah da devam etmekte. CSI 300 endeksi 2024'teki kayıplarının tamamını geri almayı zorlarken, yuan, offshore işlemlerde, 16 ay sonra ilk kez 7.00 seviyesini aşağı yönde kırdı. Temmuz dibinden bu yana yuandaki toparlanma %4'ten fazla. Bununla birlikte, değerli metaller önderliğinde, diğer emtia ürünlerinin fiyatları da yukarı yönlü baskılanıyor. 24 Eylül işlemlerinde Singapur'daki demir cevheri kontratı %6 yükselirken, bu sabah da \$99'a kadar hareketini devam ettirmek istedi, ancak tutunmakta başarılı olamadı. Kontrat, \$98 civarında işlem görmekte. Düşüncemiz şu: Çin'in açıkladığı paketi göz ardı etmiyor, ancak, ekonomiye muhtemel etkilerini izlemek için zamana ihtiyaç olduğunu düşünüyoruz. Şayet GSYH için beklenen destek etkisi oluşabilirse, 2025'te emtia sınıfının yukarı yöndeki eğilimi daha da hızlanarak devam edecektir ki bu senaryo altında global ekonomik performansın da en azından %2.9-3.0 aralığını taban yaptığını ve daha iyi rakamları zorladığını düşünebiliriz. Şeytanın avukatlığını da yapalım: büyümenin toparlandığı ortamda, emtia fiyatları da yukarı gelirken, küresel enflasyonun seyri ne olur? Merkez bankalarını girdikleri yeni yolda zorlar mı? Yoksa risk iştahı açısından hisse senetleri için de "muazzam" bir pozitif ortam oluşur ve yeni rekorların kapısı açılır mı? Bir detay daha: Bloomberg emtia endeksi, son 11 günün tamamındaki kapanışlarını artı bölgede yaptı. Yani, 11 gündür emtia sepeti yükseliyor. Bu sabah ile birlikte hareketini 12.güne taşımak istediğinde. Zayıf USD, merkez bankalarına yönelik beklentiler ile genişlerken, DXY, 100.00 sınırına çok yakın. Asya seansında EURUSD paritesini de 1.12 sınırında karşılıyoruz. Parite, 14 Temmuz 2023 haftasından bu yana 1.12 seviyesinin üzerinde kapanış gerçekleştiremedi. Olması durumunda, 1.14 bölgesi, Kasım-Aralık döneminde potaya girmek isteyebilir ve fakat ABD seçimlerini ve sonuçlarını izlemek gerekiyor. Henüz konuşmak için erken.

Yerel varlıklar. Son birkaç gündür "BIST'teki görünüm kısmen düzeliyor" şeklinde fikir beyan ediyoruz. Özellikle XBANK'a açmaya çalıştığımız parantez şu aşamada son derece çalışır durumda. BIST 100'ün işlem hacmindeki artış da diğer bir umut verici gelişme. >10k şeklindeki teknik kapanış hiç fena değil. Daha fazla heyecanlanmak için 10200 bölgesi üzerini görmek isteriz. 9400-9600 bölgesini dip olarak görmeye devam ediyoruz. XBANK'ın %4'e yakın primi bizim için sürpriz değil. NŞA'da, ekstra negatif bir durum oluşmadıkça, gelecek 6 aylık zaman diliminde çok daha iyi bir bankacılık sektörü fiyatlaması bekleriz. Bunun yanında, tekrar edelim: banka ağırlığı fazla olan holdingler, telekom sektörü, havacılık sektörü, konum olarak güçlü olan seçici perakendeler ve yine seçici olmak kaydıyla yenilenebilir enerji tarafına, sağlık ve çimento sektörlerine şans tanıyoruz.

## Piyasa gelişmesi

### Demir Çelik Sektörü: Dünyada ham çelik üretimi düştü, Türkiye'de artış devam etti / nötr

Dünya Çelik Birliği (Worldsteel), Ağustos ayında küresel ham çelik üretiminin düştüğünü bildirdi, Türkiye'nin artışı diğer ülkeleri geride bıraktı.

Worldsteel tarafından açıklanan verilerine göre, küresel ham çelik üretimi Ağustos ayında geçen yılın aynı ayı ile karşılaştırıldığında %6,5 düşüşle 144,8 milyon ton oldu. Dünyanın en büyük çelik üreticisi Çin'in ham çelik üretimi %10,4 düşüşle 77,9 milyon ton olarak gerçekleşti.

Aynı ayda Hindistan'ın üretimi %2,6 artışla 12,3 milyon ton, Japonya'nın üretimi %3,9 düşüşle 6,9 milyon ton, ABD'nin üretimi %0,7 artışla 7,0 milyon ton, Rusya'nın üretimi %11,5 düşüşle 5,8 milyon ton, Güney Kore'nin üretimi %2,2 düşüşle 5,5 milyon ton ve Almanya'nın üretimi %0,5 artışla 2,9 milyon ton oldu.

Türkiye'nin üretimi ise %13,8 artışla 3,1 milyon ton seviyesinde gerçekleşti.

Yılın ilk 8 ayında global ham çelik üretimi %1,5 düşüşle 1 milyar 251,1 milyon ton olarak gerçekleşti. Söz konusu dönemde Çin'de üretim %3,3 düşüşle 691,4 milyon ton seviyesinde kalırken, Hindistan'da %6,5 artışla 98,5 milyon ton oldu.

Türkiye üretimini %14,8 yukarı çekerek, en fazla artış gösteren ülkelerin başında yer aldı. Böylece üretim 24,8 milyon ton olarak gerçekleşti.

Söz konusu haberi nötr olarak değerlendiriyoruz.

Haber için link | [Foreks](#)

## Şirket haberleri

### KAREL: Bilanço değerlendirmesi / sınırlı olumsuz

Enflasyon muhasebesi uygulanmış verilere göre, Karel Elektronik, 2Ç24 döneminde 2.655 milyon TL satış geliri (Deniz Yatırım: 2.562 milyon TL), 81 milyon TL FAVÖK (Deniz Yatırım: 17 milyon TL) ve 270 milyon TL net zarar (Deniz Yatırım: 248 milyon TL net zarar) açıkladı. Muhasebe değişikliği nedeniyle 2Ç24 dönemi finansallarında, parasal kazanç/kayıp kalemi altında 156 milyon TL'lik olumlu etki oluştu.

Enflasyon muhasebesi etkilerini içeren 2Ç24 finansallarında, açıklanan net zarara karşılık, net borç tarafındaki yatay seyri, nakit ve finansman tarafındaki iyileşmeyi dengeleyici unsur olarak görmekteyiz.

Beklentilerimiz doğrultusunda açıklanan zayıf finansal sonuçların, net zarar pozisyonunun devam etmesi nedeniyle yatırımcı algısı üzerinde sınırlı olumsuz bir etki yaratacağını düşünüyoruz.

### ALFAS: Bilanço Değerlendirmesi / sınırlı olumsuz

Enflasyon muhasebesi uygulanmış verilere göre, Alfa Solar Enerji, 2Ç24'te 1.900 milyon TL satış geliri, 544 milyon TL FAVÖK ve 641 milyon TL net kar açıkladı. Muhasebe değişikliği nedeniyle 2Ç24 döneminde finansallarında, parasal kazanç/kayıp kalemi altında 11 milyon TL'lik olumlu etki oluştu. Enflasyon muhasebesi etkilerini içeren 2Ç24 finansallarında, yıllık bazda satış geliri reel anlamda azalırken, FAVÖK tarafında hafif azalış ve net kar tarafında ise artış görüldü. Net nakit pozisyonu da hafif geriledi.

Açıklanan finansal sonuçları, sektörün içinde bulunduğu zor döneme karşı karlılık marjlarını iyileştirmesi ve karlılığını finansal araçlarla desteklemesi bakımından olumlu, satışların gerilemesi bakımından ise olumsuz olarak değerlendiriyoruz. Yatırımcı algısında da olumsuzlukların baskın geleceğini ve dolayısıyla hisse performansı üzerinde sınırlı olumsuz etki yaratacağını düşünüyoruz. Öte yandan, gelecek 12A vadede ulaştığımız hedef fiyat seviyesinin sunduğu yükseliş potansiyeline rağmen, Şirket'in yer aldığı sektörün zorlu koşullarını bir süre daha yakından izlemek istediğimiz için, nakit akışındaki düzelmeyi pozitif görmekle birlikte, TUT olan önerimizi şu aşamada muhafaza ediyoruz. Ancak, yakından izlemeye devam edeceğiz.

### ALARK: Bağlı ortaklığı Alsera Jeotermal Tarım Gıda Sanayi ve Ticaret A.Ş.'nin finansal duran varlık edinimi / sınırlı olumlu

Bağlı ortaklığı Alsera Jeotermal Tarım Gıda Sanayi ve Ticaret A.Ş. Yönetim Kurulunun 24.09.2024 tarihli kararı uyarınca;

Tarım ve seracılık alanında faaliyet gösteren Camser Tarım Gıda Anonim Şirketi'nin sermayesini 3.416.000 TL'den 7.000.000 TL'ye arttıracığı emisyon primli sermaye artırımına iştirak edilmesine, sermaye artırımı ile ihraç edilecek ve şirketin toplam sermayesinin %51'ine tekabül edecek 3.570.000 TL nominal değerli 3.570 adet payın 26.430.000 TL tutarında emisyon primi dahil olmak üzere toplam 30.000.000 TL bedelle edinilmesine ve bu hususta iştirak sözleşmesi ve hissedarlar sözleşmesinin imzalanmasına karar verilmiştir.

Camser Tarım Gıda Anonim Şirketi'nin Afyonkarahisar ili Sandıklı ilçesinde yaklaşık 39.854 m2 yüzölçümlü kısmında sera kurulu olan toplamda 56.708 m2 yüzölçümlü taşınmazı bulunmaktadır.

Tarım alanında devam eden yatırımları dolayısıyla söz konusu haberi sınırlı olumlu olarak değerlendiriyoruz.

### THYAO: Haber ve söylentilere ilişkin açıklama hk. / nötr

Şirket'in Pakistan Uluslararası Havayolları'nı almak için görüşmelerde bulunduğu yönünde muhtelif yayın organlarında yer alan haberler gerçeği yansıtmamaktadır. Şirket'in bu yönde bir girişimi bulunmamaktadır.

Yukarıdaki açıklamayı Şirket'in bilgilendirme amacıyla paylaşması nedeniyle THYAO payları açısından nötr olarak değerlendiriyoruz.

## KAP haberleri

Genel Kurullar					
1. hafta					
02 Eylül 2024 Pazartesi	03 Eylül 2024 Salı	04 Eylül 2024 Çarşamba	05 Eylül 2024 Perşembe	06 Eylül 2024 Cuma	07 Eylül 2024 Cumartesi
BAGFS / 11:00	HOROZ / 11:00 SNICA / 14:00	ALKA / 11:00 MSGYO / 15:00	BIENY / 11:00 UFUK / 11:00	ESCOM / 11:00 RTLAB / 11:00 BAYRK / 14:00	
2. hafta					
09 Eylül 2024 Pazartesi	10 Eylül 2024 Salı	11 Eylül 2024 Çarşamba	12 Eylül 2024 Perşembe	13 Eylül 2024 Cuma	14 Eylül 2024 Cumartesi
COSMO / 10:00	USAK / 09:30 EUHOL / 12:00 ALKIM / 14:00	HUBVC / 11:00 KOCMT / 11:00 ANEL / 14:00		IEYHO / 10:00 EYGYO / 11:00 ARTMS / 14:00 ATSYH / 14:00	SAMAT / 11:00
3. hafta					
16 Eylül 2024 Pazartesi	17 Eylül 2024 Salı	18 Eylül 2024 Çarşamba	19 Eylül 2024 Perşembe	20 Eylül 2024 Cuma	21 Eylül 2024 Cumartesi
ALKLC / 11:00 EPLAS / 11:00 MZHLD / 13:00		BEGYO / 14:00 BURCE / 14:00	KAYSE / 11:00 CEOEM / 14:00 KUVVA / 14:00	KERVN / 10:30	
4. hafta					
23 Eylül 2024 Pazartesi	24 Eylül 2024 Salı	25 Eylül 2024 Çarşamba	26 Eylül 2024 Perşembe	27 Eylül 2024 Cuma	28 Eylül 2024 Cumartesi
	TUPRS / 10:00	A1CAP / 11:00 OBAMS / 14:00 CVKMD / 17:00	ENTRA / 11:00 KARYE / 11:00	BMSCH / 10:00 MPARK / 10:00 PEKGY / 11:00	PEHOL / 14:00
5. hafta					
30 Eylül 2024 Pazartesi					
OTTO / 11:00 SOKE / 14:00					

Kaynak: Deniz Yatırım Strateji ve Araştırma, KAP

KAP Haberleri	
Hisse	Haber
GENIL	GN - 037 Projesine İlişkin Güncel Gelişme; 01.02.2023 tarihinde Kamuyu Aydınlatma Platformu'nda Faz 2 klinik araştırmalarına başladığımızı duyurduğumuz ( <a href="https://www.kap.org.tr/tr/Bildirim/1107881">https://www.kap.org.tr/tr/Bildirim/1107881</a> ), formülasyonu GEN AR-GE laboratuvarlarımızda geliştirilen ve şirketimizin yenilikçi araştırma ilacı olan GN-037 topikal kreminin hafif ve orta şiddetli plak tipi sedef hastalığının (psoriasis) tedavisinde klinik etkililiğinin ve güvenliliğinin değerlendirildiği çok merkezli, randomize, çift kör, plasebo kontrollü, paralel gruplu Faz 2 klinik araştırmamızın sonuçları 25-28 Eylül 2024 tarihleri arasında Amsterdam'da gerçekleştirilmekte olan Avrupa Dermatoloji ve Veneroloji Akademisi (European Academy of Dermatology and Venereology) 2024 Kongresi'nde bugün açıklanmıştır. Bu Faz 2 klinik araştırmamıza dahil edilen, hafif ve orta şiddetli plak tipi sedef hastalığı bulunan hastaların analiz edilen verilerine göre topikal olarak uygulanan GN-037 kreminin plasebo uygulanan hastalara göre istatistiksel olarak anlamlı şekilde etkili ve üstün olduğu kanıtlanmıştır. Söz konusu geliştirme programımıza ilişkin yeni gelişmeler ortaya çıktıkça kamuoyu ile paylaşılmaya devam edilecektir. Sedef hastalığı çeşitli klinik biçimlerde ortaya çıkabilen, yineleyici, kronik bir deri hastalığıdır. Sedef hastalığının sıklığı farklı toplumlarda ve coğrafik bölgelerde değişiklik gösterir. Yayınlanmış olan farklı çalışmalar sedef hastalığının sıklığının genel popülasyonda %1,5-2 oranında olduğunu rapor etmektedir. Sedef hastalının %70-80'i sınırlı/lokalize hastalığa sahip olup yalnızca topikal tedavi ile yönetilmektedir. Bu yönüyle topikal tedavi, sedef hastalığı yönetimindeki en yaygın tedavi şeklidir. Mevcut bilgilere göre ülkemizde yaklaşık 1.300.000 sedef hastasının bulunduğu ve bu hastaların yaklaşık 900.000'inin topikal ilaçlarla tedavi edildiği.
MIATK	TRİPY MOBİLİTY TEKNOLOJİ ANONİM ŞİRKETİ & TÜBİTAK Proje Onayı.; %100 bağlı ortağımız TRİPY MOBİLİTY TEKNOLOJİ ANONİM ŞİRKETİ'nin TÜBİTAK'a başvurusunu yaptığı ve toplam bütçesi 6.079.651,77 TL olan "MİKRO HAREKETLİLİK ETKİ SİMÜLATÖRÜ: SÜRDÜRÜLEBİLİR ŞEHİR PLANLAMASI İÇİN EKONOMİK, ÇEVRESEL VE SOSYAL KARAR DESTEK ARACI" başlıklı proje önerisi TÜBİTAK Sanayi Ar-Ge Destek Programı kapsamında yapılan değerlendirme sonucunda desteklenmeye uygun bulunmuştur. Proje çıktısı olan ve kısa süre içerisinde ticarileşmesi planlanan yapay zeka destekli simülasyon yazılımının ulusal ve uluslararası alanda faaliyet gösteren mobilite şirketleri, planlama kuruluşları ve yerel yönetimlerde büyük bir ihtiyacı karşılayacak olması ticari potansiyeli noktasında stratejik önem arz etmektedir. TRİPY MOBİLİTY TEKNOLOJİ ANONİM ŞİRKETİ'nin TÜBİTAK ile yürüteceği projeler önümüzdeki dönemde de hızla devam edecektir.

Kaynak: Deniz Yatırım Strateji ve Araştırma, KAP

Pay Geri Alımları								
Tarih	Hisse	Şirket	Bulunduğu endeks	Sektör	Alınan pay senedi	Fiyat aralığı (TL)	Nominal değer (TL)	Sermaye oranı (%)
24.09.2024	RALYH	Ral Yatırım Holding	XUMAL:IS	Tekstil, Entegre	5,000	286.79	657,444	1.04%
24.09.2024	LKMNH	Lokman Hekim	XUHIZ:IS	Sağlık	38,000	17.24	3,295,944	1.54%
24.09.2024	VERUS	Verusa Holding	XUMAL:IS	Holding	4,000	301.75-302.50	3,197,575	4.57%
24.09.2024	INVES	Investco Holding	XUMAL:IS	Holding	10,692	320.00-327.00	838,363	0.45%
24.09.2024	KRVGD	Kervan Gıda Sanayi	XUSIN:IS	Gıda	225,000	2.27-2.29	19,891,022	0.92%
24.09.2024	MHRGY	Mhr Gayrimenkul Yatırım Ortaklığı	XUMAL:IS	Gayrimenkul Yatırım Ort.	4,401	4.70	68,348,702	1.70%
24.09.2024	RNPOL	Rainbow Polikarbonat	XUSIN:IS	Kimyasal Ürün	120,000	25.20-25.92	320,000	1.07%
24.09.2024	PRKME	Park Elek. Madencilik	XUSIN:IS	Elektrik	20,000	18.88-18.92	1,220,000	0.82%
24.09.2024	OBAMS	Oba Makarnaçılık	XU100:IS	Gıda	1,575,000	33.40-34.20	2,275,000	0.47%

Kaynak: Deniz Yatırım Strateji ve Araştırma Bölümü, KAP

## Teknik yorum

### BIST 100 endeksi

Dün endeks +1.44% değişimle 10029,73 seviyesinde kapattı. İşlem hacmi ortalama seviyede gerçekleşti. Endeks 10150 kritik direnç seviyesine kadar yükseldi ve bu seviyeden gelen kar satışlarıyla günü tamamladı. Kısa vadeli pozisyonlarda 9900 – 10000 bandını geri alım yönünde takip ediyoruz. 10150 kritik direnç seviyesi olarak görmeye devam ediyoruz. 5 g Ort. 9913.57 22 g. Ort. 9784.14 seviyesindedir. Destek olarak 9900 ve 10000, direnç olarak 10150 takip ediyoruz. Bu sabah karışık açılış ve sonrasında 9900 – 10150 arasında işlem aktivitesi bekliyoruz.

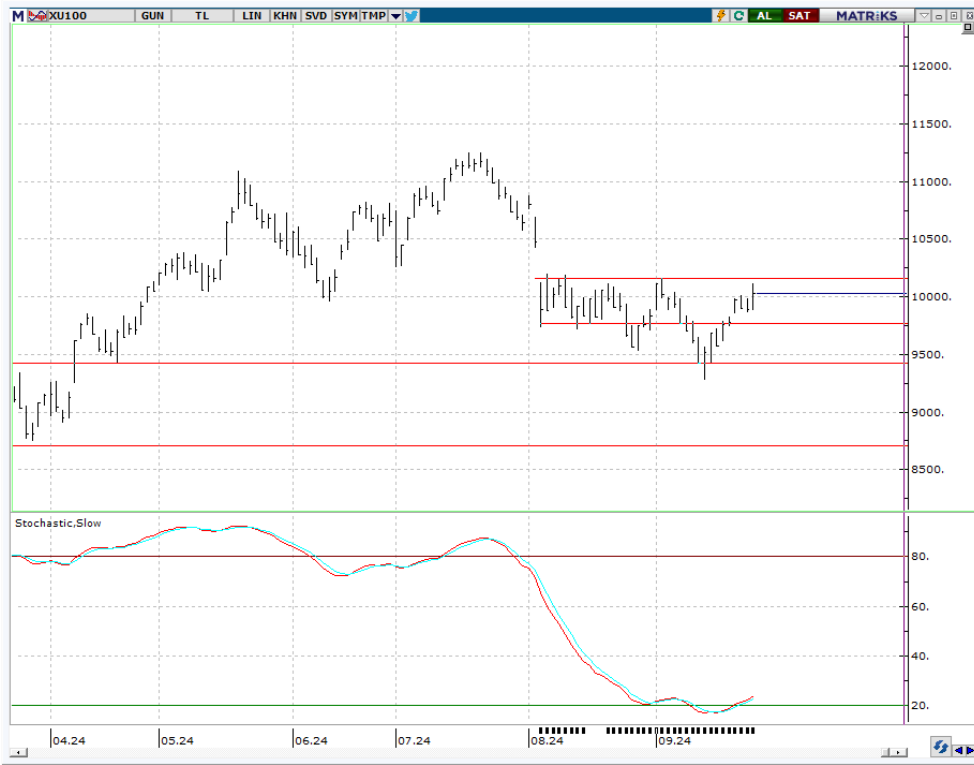

## VIOP - X30Y vade teknik analiz

Dün vadeli endeks günü +2.25% değişimle 11626.50 seviyesinde kapattı. İşlem hacmi ortalama seviyede gerçekleşti. Vadeli endeks günü sert yükselişle 11590 kritik direnç seviyesi üstünde tamamladı. Geri çekilmeler 11500 -11590 bandını alım yönünde izliyoruz. Kısa vadeli hedef / direnç 12000 olarak takip ediyoruz. 5g. Ort. 11418,75 22 g. Ort. 11331,86 seviyesindeler. Destek olarak 11500 ve 11590, direnç olarak ise 11700 ve 11850. Bu sabah karışık açılış ve sonrasında 11500 – 11700 arasında işlem aktivitesi bekliyoruz.



## BIST 100 endeks ağırlıkları ve puan katkıları

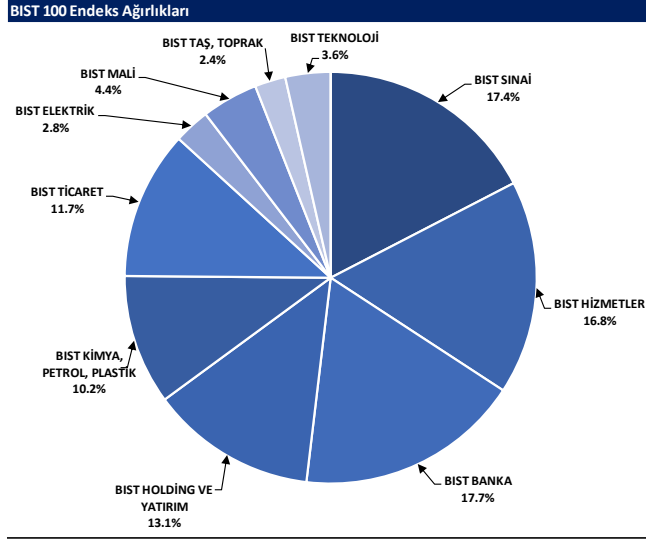

Kaynak: Deniz Yatırım Strateji ve Araştırma Bölümü hesaplamaları, Rasyonet

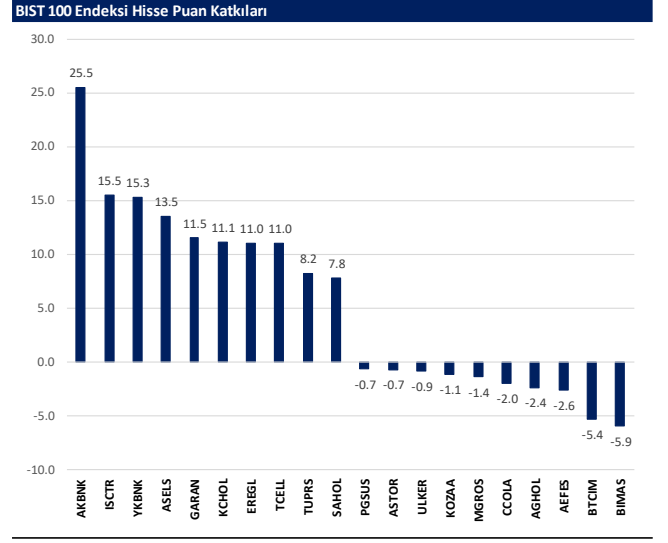

Kaynak: Deniz Yatırım Strateji ve Araştırma Bölümü hesaplamaları, Rasyonet

## BIST endekslerine ait performanslar

BIST Endeksi	Endeks Açıklaması	24.09.2024	23.09.2024	Günlük değişim	29.12.2023	Yıl başlangıcından değişim
XU100	BIST 100	10030	9888	1.4%	7470	34%
XU30	BIST 30	11194	10983	1.9%	8021	40%
XU50	BIST 50	8956	8808	1.7%	6572	36%
XBANK	BIST BANKA	14679	14137	3.8%	8717	68%
XUFLM	BIST TÜM	11422	11318	0.9%	8577	33%
XUMAL	BIST MALİ	11544	11311	2.1%	7888	46%
XD30S	BIST 30 AĞIRLIK SINIRLAMALI 10	11452	11235	1.9%	8193	40%
X100S	BIST 100 AĞIRLIK SINIRLAMALI 10	10032	9890	1.4%	7472	34%
XBANA	BIST ANA	28548	28836	-1.0%	23113	24%
XBLSM	BIST BİLİŞİM	4976	5018	-0.8%	3706	34%
XELKT	BIST ELEKTRİK	484	487	-0.6%	452	7%
XFINK	BIST FİN. KİR. FAKTORİNG	3581	3568	0.4%	3198	12%
XGIDA	BIST GIDA, İÇECEK	11714	11884	-1.4%	8837	33%
XGMYO	BIST GAYRİMENKUL Y.O.	3244	3238	0.2%	2449	32%
XHARZ	BIST HALKA ARZ	85280	85905	-0.7%	79702	7%
XHOLD	BIST HOLDİNG VE YATIRIM	9025	8940	1.0%	6642	36%
XILTM	BIST İLETİŞİM	2514	2441	3.0%	1391	81%
XINSA	BIST İNŞAAT	10585	10623	-0.4%	8943	18%
XKAGT	BIST ORMAN, KAĞIT, BASIM	5386	5460	-1.3%	5267	2%
XKMYA	BIST KİMYA, PETROL, PLASTİK	12521	12397	1.0%	11439	9%
XKOBI	BIST KOBI SANAYİ	24198	24522	-1.3%	22204	9%
XKURY	BIST KURUMSAL YÖNETİM	8324	8208	1.4%	6264	33%
XMADN	BIST MADENCİLİK	6951	7020	-1.0%	5369	30%
XMANA	BIST METAL ANA	16563	16188	2.3%	14826	12%
XMESY	BIST METAL EŞYA, MAKİNA	20596	20510	0.4%	18075	10%
XSDA	BIST ADANA	65860	65656	0.3%	66137	0%
XSANK	BIST ANKARA	16915	16757	0.9%	12998	30%
XSAANT	BIST ANTALYA	9597	9779	-1.9%	11026	-13%
XSBAL	BIST BALIKESİR	9176	9358	-1.9%	8036	14%
XSBR	BIST BURSA	15845	15845	0.0%	14349	10%
XSDNZ	BIST DENİZLİ	8179	8387	-2.5%	6224	31%
XSGRT	BIST SİĞORTA	52727	52732	0.0%	33697	56%
XSIST	BIST İSTANBUL	12762	12695	0.5%	9479	35%
XSIZM	BIST İZMİR	15680	15809	-0.8%	13131	19%
XSKAY	BIST KAYSERİ	30462	30448	0.0%	28581	7%
XSKOC	BIST KOCAELİ	26364	26123	0.9%	23577	12%
XSKON	BIST KONYA	9191	9321	-1.4%	7870	17%
XSPOR	BIST SPOR	3635	3715	-2.2%	3668	-1%
XSTKR	BIST TEKİRDAĞ	38757	38594	0.4%	39257	-1%
XTAST	BIST TAŞ, TOPRAK	12524	12674	-1.2%	10958	14%
XTCRT	BIST TİCARET	26513	26614	-0.4%	16660	59%
XTEKS	BIST TEKSTİL, DERİ	3530	3534	-0.1%	2994	18%
XTM2S	BIST TEMETTÜ 25	14232	13955	2.1%	9394	52%
XTMTU	BIST TEMETTÜ	10751	10558	1.8%	7491	44%
XTRZM	BIST TÜRİZM	1241	1257	-1.3%	997	24%
XTUMY	BIST TÜM-100	33448	33093	-0.7%	25772	30%
XLUHZ	BIST HİZMETLER	9691	9687	0.0%	6839	42%
XULAS	BIST ULAŞTIRMA	34778	34790	0.0%	24695	41%
XULIN	BIST SINAI	13170	13124	0.3%	11532	14%
XUSRD	BIST SÜRDÜRÜLEBİLİRLİK	13832	13612	1.6%	9694	43%
XUTEK	BIST TEKNOLOJİ	13222	12926	2.3%	9541	39%
XYLDZ	BIST YILDIZ	10729	10617	1.1%	8042	33%
XYORT	BIST MENKUL KIYMY.O.	3413	3449	-1.0%	3385	1%
X100B	BIST 100-30	17075	17056	0.1%	14042	22%
X10XB	BIST BANKA DIŞI LİKİT 10	12098	11877	1.9%	9883	22%
XAKUR	BIST ARACI KURUMLAR	40072	38007	5.4%	36746	9%
XLBNK	BIST LİKİT BANKA	13047	12557	3.9%	7700	69%
XTKJS	BIST TEKNOLOJİ AĞIRLIK SINIRLAMALI	19920	19710	1.1%	14089	41%

Kaynak: Deniz Yatırım Strateji ve Araştırma, Rasyonet

## Seçilmiş BIST Endekslerine Ait Günlük Performanslar

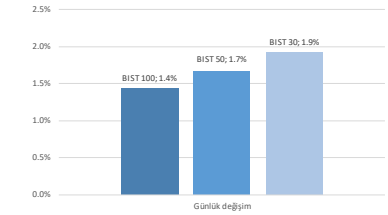

Kaynak: Deniz Yatırım Strateji ve Araştırma Bölümü hesaplamaları, Rasyonet

## Seçilmiş BIST Endekslerine Ait Günlük Performanslar

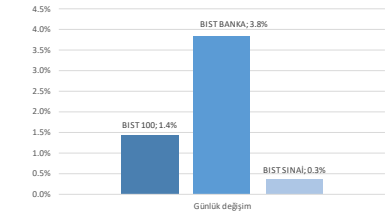

Kaynak: Deniz Yatırım Strateji ve Araştırma Bölümü hesaplamaları, Rasyonet

## BIST 100

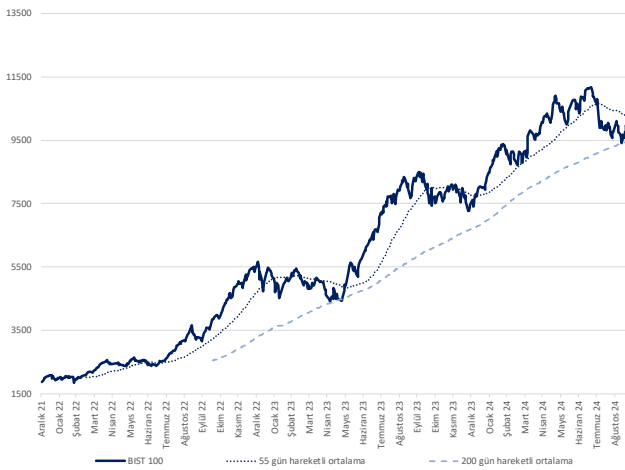

Kaynak: Deniz Yatırım Strateji ve Araştırma, Rasyonet

## Endeks Performansları

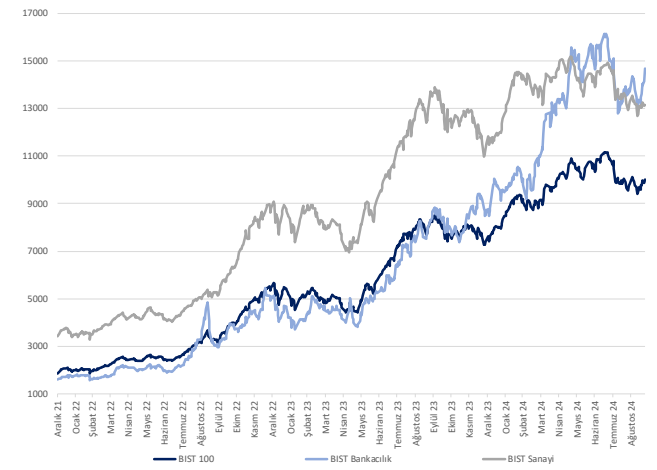

Kaynak: Deniz Yatırım Strateji ve Araştırma, Rasyonet



## Günlük bazda seçilmiş indikatörler puanlama sistemi



## DENİZ YATIRIM STRATEJİ &amp; ARAŞTIRMA | BİST 100 ENDEKSİ GÜNLÜK BAZDA SEÇİLMİŞ İNDİKATÖRLER PUANLAMA SİSTEMİ

Hisse Adı	Son Kapanış	Önceki gün kapanış	Değişim	İşlem Hacmi (milyon TL)	RSI	MACD	İşlem Hacmi > 3 gün ort.	RSI > 5 gün ort.	RSI < 70.0	RSI > 30.0	MACD > 3 gün ort.	MACD > 0	Son Kapanış > 3 gün ort.	Ortalama Puan	Puan
AKBNK	63.85	61.25	4.34%	5.133.77	63.35	0.34	✓	✓	✓	✓	✓	✓	✓	100.0	100.0
ASELS	62.45	59.30	5.31%	4.853.32	64.91	0.38	✓	✓	✓	✓	✓	✓	✓	100.0	100.0
EKGYO	12.30	12.12	1.49%	2.690.62	59.78	0.09	✓	✓	✓	✓	✓	✓	✓	100.0	100.0
HALKB	17.40	17.20	1.16%	1.088.84	60.88	0.13	✓	✓	✓	✓	✓	✓	✓	100.0	100.0
İSİGY	18.06	18.10	-0.22%	1.266.87	67.36	0.47	✓	✓	✓	✓	✓	✓	✓	100.0	100.0
PETFM	23.88	23.54	1.44%	1.456.37	56.23	0.14	✓	✓	✓	✓	✓	✓	✓	100.0	100.0
SAHOL	101.00	99.00	2.02%	1.885.46	64.85	1.41	✓	✓	✓	✓	✓	✓	✓	100.0	100.0
SKBNK	4.65	4.62	0.65%	520.33	65.07	0.12	✓	✓	✓	✓	✓	✓	✓	100.0	100.0
TUPRS	170.90	168.50	1.42%	4.262.70	60.89	1.06	✓	✓	✓	✓	✓	✓	✓	100.0	100.0
GARAN	126.00	120.60	4.48%	2.828.58	70.29	1.41	✓	✓	✓	✓	✓	✓	✓	91.0	91.0
VAKBN	23.62	23.28	1.46%	966.76	74.07	0.67	✓	✓	✓	✓	✓	✓	✓	91.0	91.0
AİSA	9.52	8.66	9.33%	460.07	57.99	0.17	✓	✓	✓	✓	✓	✓	✓	87.5	87.5
ALARK	93.90	92.90	1.08%	378.76	48.56	1.57	✓	✓	✓	✓	✓	✓	✓	87.5	87.5
ARCLK	147.30	145.80	1.03%	348.92	52.31	2.02	✓	✓	✓	✓	✓	✓	✓	87.5	87.5
DOHOL	15.42	15.10	2.12%	317.66	52.54	0.21	✓	✓	✓	✓	✓	✓	✓	87.5	87.5
ECILC	48.20	47.78	0.88%	138.35	45.76	0.92	✓	✓	✓	✓	✓	✓	✓	87.5	87.5
EREGL	51.15	49.34	3.67%	5.416.45	61.66	0.09	✓	✓	✓	✓	✓	✓	✓	87.5	87.5
FROTO	924.00	912.00	1.32%	881.78	50.78	6.08	✓	✓	✓	✓	✓	✓	✓	87.5	87.5
ISCTR	14.10	13.55	4.06%	7.737.46	60.80	0.09	✓	✓	✓	✓	✓	✓	✓	87.5	87.5
İSİMEN	37.40	34.82	7.41%	519.17	55.52	0.36	✓	✓	✓	✓	✓	✓	✓	87.5	87.5
KCHOL	190.60	185.10	2.97%	4.549.31	55.44	2.60	✓	✓	✓	✓	✓	✓	✓	87.5	87.5
KROMD	25.78	25.06	2.87%	1.332.19	59.05	0.12	✓	✓	✓	✓	✓	✓	✓	87.5	87.5
MAVİ	92.70	91.70	1.09%	321.10	38.82	4.06	✓	✓	✓	✓	✓	✓	✓	87.5	87.5
ODAS	6.84	6.70	2.09%	229.52	42.86	0.24	✓	✓	✓	✓	✓	✓	✓	87.5	87.5
OTKAR	463.00	453.00	2.21%	200.40	44.81	15.45	✓	✓	✓	✓	✓	✓	✓	87.5	87.5
OYAKK	64.10	62.70	2.23%	264.41	44.76	1.64	✓	✓	✓	✓	✓	✓	✓	87.5	87.5
PEKGY	5.15	4.69	9.81%	651.49	50.34	0.19	✓	✓	✓	✓	✓	✓	✓	87.5	87.5
SDTR	239.50	234.40	2.18%	281.70	44.93	7.31	✓	✓	✓	✓	✓	✓	✓	87.5	87.5
SİSE	42.66	42.10	1.33%	1.101.28	51.57	0.54	✓	✓	✓	✓	✓	✓	✓	87.5	87.5
SOMM	46.02	45.70	0.70%	1.448.87	30.33	2.89	✓	✓	✓	✓	✓	✓	✓	87.5	87.5
TCELL	97.30	94.75	2.69%	1.988.24	50.74	1.66	✓	✓	✓	✓	✓	✓	✓	87.5	87.5
TURSG	12.48	12.44	0.32%	171.84	46.57	0.21	✓	✓	✓	✓	✓	✓	✓	87.5	87.5
VESBE	18.00	17.56	2.51%	71.40	51.67	0.29	✓	✓	✓	✓	✓	✓	✓	87.5	87.5
VESTL	67.40	66.30	1.66%	255.77	53.22	0.83	✓	✓	✓	✓	✓	✓	✓	87.5	87.5
YKBNK	30.86	29.58	4.33%	6.958.76	55.05	0.20	✓	✓	✓	✓	✓	✓	✓	87.5	87.5
EĞEEN	10.780.00	10.700.00	0.75%	138.21	40.10	43.02	✓	✓	✓	✓	✓	✓	✓	75.0	75.0
TOASO	219.20	218.00	0.55%	923.05	40.85	8.13	✓	✓	✓	✓	✓	✓	✓	75.0	75.0
CİMSA	37.54	36.70	2.29%	334.10	63.37	0.69	✓	✓	✓	✓	✓	✓	✓	75.0	75.0
KCAER	39.36	38.66	1.81%	242.27	39.97	1.36	✓	✓	✓	✓	✓	✓	✓	75.0	75.0
TKFEN	57.55	57.40	0.26%	133.55	62.43	0.86	✓	✓	✓	✓	✓	✓	✓	75.0	75.0
TTKOM	54.85	52.45	4.58%	836.66	66.15	0.63	✓	✓	✓	✓	✓	✓	✓	75.0	75.0
KTEVL	52.10	54.10	-3.70%	402.03	57.29	1.73	✓	✓	✓	✓	✓	✓	✓	66.0	66.0
PGSLIS	244.80	245.70	-0.37%	2.636.30	56.70	5.50	✓	✓	✓	✓	✓	✓	✓	66.0	66.0
TSKB	11.81	11.82	-0.08%	490.82	49.78	0.05	✓	✓	✓	✓	✓	✓	✓	66.0	66.0
AKFGY	2.10	2.11	-0.47%	125.59	43.98	0.04	✓	✓	✓	✓	✓	✓	✓	62.5	62.5
AKSEN	38.86	38.50	0.94%	133.18	54.08	0.25	✓	✓	✓	✓	✓	✓	✓	62.5	62.5
CANKE	1.66	1.67	-0.60%	131.63	46.45	0.02	✓	✓	✓	✓	✓	✓	✓	62.5	62.5
ENİSA	59.20	58.90	0.51%	174.63	48.83	1.09	✓	✓	✓	✓	✓	✓	✓	62.5	62.5
LMKDC	24.18	23.82	1.51%	170.36	54.79	0.10	✓	✓	✓	✓	✓	✓	✓	62.5	62.5
MIATK	45.20	45.24	-0.09%	648.15	40.70	1.94	✓	✓	✓	✓	✓	✓	✓	62.5	62.5
OBAMS	33.62	34.08	-1.35%	373.99	44.08	0.62	✓	✓	✓	✓	✓	✓	✓	62.5	62.5
REEDR	28.30	28.58	-0.98%	524.07	34.59	1.41	✓	✓	✓	✓	✓	✓	✓	62.5	62.5
SİSA	4.46	4.44	0.45%	2.544.63	43.66	0.19	✓	✓	✓	✓	✓	✓	✓	62.5	62.5
ZOREN	4.38	4.37	0.23%	342.75	41.55	0.13	✓	✓	✓	✓	✓	✓	✓	62.5	62.5
GLBRF	201.50	199.00	1.26%	1.244.28	73.19	8.34	✓	✓	✓	✓	✓	✓	✓	58.0	58.0
AEFES	201.20	205.00	-1.85%	785.27	32.98	9.24	✓	✓	✓	✓	✓	✓	✓	53.5	53.5
AGHOL	323.00	331.00	-2.42%	401.80	42.09	8.38	✓	✓	✓	✓	✓	✓	✓	53.5	53.5
BFRENE	730.00	735.00	-0.68%	91.65	45.10	7.10	✓	✓	✓	✓	✓	✓	✓	53.5	53.5
BİMAS	580.50	585.00	-0.77%	1.854.59	53.08	6.42	✓	✓	✓	✓	✓	✓	✓	53.5	53.5
BRSAN	478.75	479.75	-0.05%	1.227.74	41.50	23.10	✓	✓	✓	✓	✓	✓	✓	53.5	53.5
BRYAT	2.015.00	2.007.00	0.40%	1.166.66	46.83	17.62	✓	✓	✓	✓	✓	✓	✓	53.5	53.5
DOAS	220.00	218.80	0.55%	319.20	45.62	2.38	✓	✓	✓	✓	✓	✓	✓	53.5	53.5
ENKAI	46.58	46.50	0.17%	855.48	45.57	0.16	✓	✓	✓	✓	✓	✓	✓	53.5	53.5
GESAN	42.90	43.98	-2.46%	122.76	45.86	0.39	✓	✓	✓	✓	✓	✓	✓	53.5	53.5
TAVHL	253.00	253.75	-0.30%	986.89	47.67	1.00	✓	✓	✓	✓	✓	✓	✓	53.5	53.5
THYAO	296.25	296.00	0.08%	11.772.08	51.41	0.40	✓	✓	✓	✓	✓	✓	✓	53.5	53.5
TRAK	732.00	724.00	1.10%	209.93	49.39	2.65	✓	✓	✓	✓	✓	✓	✓	53.5	53.5
ARDYZ	37.10	37.06	0.11%	112.35	52.51	0.02	✓	✓	✓	✓	✓	✓	✓	50.0	50.0
HEKTS	4.51	4.49	0.45%	1.699.13	58.64	0.03	✓	✓	✓	✓	✓	✓	✓	50.0	50.0
ASTOR	80.90	81.60	-0.86%	741.59	51.35	0.17	✓	✓	✓	✓	✓	✓	✓	41.0	41.0
CCOLA	59.65	60.45	-1.32%	346.31	34.92	1.67	✓	✓	✓	✓	✓	✓	✓	41.0	41.0
GOLTS	441.00	452.00	-2.43%	155.66	45.59	0.71	✓	✓	✓	✓	✓	✓	✓	41.0	41.0
KOZAA	69.40	71.25	-2.60%	724.58	58.52	1.57	✓	✓	✓	✓	✓	✓	✓	41.0	41.0
MGROS	490.50	494.75	-0.86%	843.53	43.01	2.46	✓	✓	✓	✓	✓	✓	✓	41.0	41.0
TMSN	134.30	138.40	-2.96%	160.17	58.50	3.35	✓	✓	✓	✓	✓	✓	✓	41.0	41.0
YYIGD	10.80	10.97	-1.55%	62.99	36.04	0.25	✓	✓	✓	✓	✓	✓	✓	41.0	41.0
ALFAS	53.30	54.00	-1.30%	73.91	39.14	1.80	✓	✓	✓	✓	✓	✓	✓	28.5	28.5
BEPA	15.51	15.56	-0.32%	65.99	46.84	0.21	✓	✓	✓	✓	✓	✓	✓	28.5	28.5
ECZYT	204.10	202.50	0.79%	58.83	49.63	1.28	✓	✓	✓	✓	✓	✓	✓	28.5	28.5
ENERY	203.00	205.50	-1.22%	96.44	49.57	3.80	✓	✓	✓	✓	✓	✓	✓	28.5	28.5
EUPWR	83.50	85.25	-2.05%	108.22	40.14	1.79	✓	✓	✓	✓	✓	✓	✓	28.5	28.5
İZERN	19.81	19.97	-0.80%	39.07	43.71	0.41	✓	✓	✓	✓	✓	✓	✓	28.5	28.5
KAISE	22.94	22.90	0.17%	37.71	41.54	0.46	✓	✓	✓	✓	✓	✓	✓	28.5	28.5
KİSER	40.02	40.40	-0.94%	62.90	38.16	1.02	✓	✓	✓	✓	✓	✓	✓	28.5	28.5
KONTR	43.88	44.42	-1.22%	373.36	37.47	1.69	✓	✓	✓	✓	✓	✓	✓	28.5	28.5
KONYA	6.652.50	6.722.50	-1.04%	87.62	43.89	73.95	✓	✓	✓	✓	✓	✓	✓	28.5	28.5
KOZAL	23.80	23.58	0.93%	1.372.75	48.57	0.15	✓	✓	✓	✓	✓	✓	✓	28.5	28.5
OLKAGR	3.02	3.04	-0.66%	41.87	51.31	0.01	✓	✓	✓	✓	✓	✓	✓	28.5	28.5
SMRTG	40.36	41.00	-1.56%	80.56	39.53	1.01	✓	✓	✓	✓	✓	✓	✓	28.5	28.5
TKNSA	26.24	26.38	-0.53%	54.75	40.19	0.									

## Son 90 güne ait dip-zirve analizi



## DENİZ YATIRIM STRATEJİ &amp; ARAŞTIRMA | BIST 100 ENDEKSİ DİP-ZİRVE ANALİZİ

Hisse	Son kapanış	Önceki kapanış	Değişim %	Son 90 gün zirvesi	Son 90 gün dip	Zirveye uzaklık	Dibe uzaklık	Zirveyi geçti mi?
AEFES	201.20	205.00	-1.9%	301.75	192.20	50%	4%	x
AGHOL	323.00	331.00	-2.4%	466.50	317.25	44%	2%	x
AGROT	14.80	14.88	-0.5%	32.38	13.61	119%	8%	x
AKBNK	63.85	61.25	4.2%	69.80	52.95	9%	17%	x
AKFYG	2.10	2.11	-0.5%	2.58	2.02	23%	4%	x
AKFYE	19.23	19.28	-0.3%	29.00	19.23	51%	-	x
AKSA	9.52	8.66	9.9%	12.38	8.39	30%	12%	x
AKSEN	38.86	38.50	0.9%	48.14	36.06	24%	7%	x
ALARK	93.90	92.90	1.1%	122.50	89.35	30%	5%	x
ALFAS	53.30	54.00	-1.3%	88.04	52.00	65%	2%	x
ARCLK	147.30	145.80	1.0%	195.00	133.90	32%	9%	x
ARDYZ	37.10	37.06	0.1%	42.73	34.78	15%	6%	x
ASELS	62.45	59.30	5.3%	65.00	54.50	4%	13%	x
ASTOR	80.90	81.60	-0.9%	107.52	71.10	33%	12%	x
BERA	15.51	15.56	-0.3%	20.10	14.65	30%	6%	x
BFREN	730.00	735.00	-0.7%	1003.00	689.00	37%	6%	x
BIMAS	580.50	585.00	-0.8%	625.50	465.16	8%	20%	x
BINHO	378.00	374.00	1.1%	507.50	364.25	34%	4%	x
BRSAN	478.75	479.00	-0.1%	575.00	349.00	20%	27%	x
BRYAT	2015.00	2007.00	0.4%	2812.50	1718.00	40%	15%	x
BTCIM	176.40	196.00	-10.0%	247.70	132.00	40%	25%	x
CANT	1.66	1.67	-0.6%	2.43	1.60	46%	4%	x
CCOLA	59.65	60.45	-1.3%	81.59	58.55	37%	2%	x
CIMSA	37.54	36.70	2.3%	37.54	29.34	-	22%	✓
CWENE	180.40	182.80	-1.3%	259.53	180.40	44%	-	x
DOAS	220.00	218.80	0.5%	297.05	215.60	35%	2%	x
DOHOL	15.42	15.10	2.1%	17.32	14.03	12%	9%	x
ECILC	48.20	47.78	0.9%	59.48	46.42	23%	4%	x
ECZYT	204.10	202.50	0.8%	264.76	192.60	30%	6%	x
EGEN	10780.00	10700.00	0.7%	14189.20	9900.00	32%	8%	x
EKGYO	12.30	12.12	1.5%	12.70	8.53	3%	31%	x
ENERY	203.00	205.50	-1.2%	222.50	165.30	10%	19%	x
ENISA	59.20	58.90	0.5%	71.15	55.35	20%	7%	x
ENKAI	46.58	46.50	0.2%	51.70	36.22	11%	22%	x
EREGL	51.15	49.34	3.7%	59.40	44.92	16%	12%	x
EUPWR	83.50	85.25	-2.1%	145.80	83.20	75%	0%	x
EUREN	13.45	13.77	-2.3%	15.90	13.45	18%	-	x
FROTO	924.00	912.00	1.3%	1222.00	859.50	32%	7%	x
GARAN	126.00	120.60	4.5%	132.90	87.85	5%	30%	x
GESAN	42.90	43.98	-2.5%	70.60	39.60	65%	8%	x
GOLTS	441.00	452.00	-2.4%	553.50	420.00	26%	5%	x
GURB	201.50	199.00	1.3%	203.30	132.00	1%	34%	x
HALKB	17.40	17.20	1.2%	19.82	15.22	14%	13%	x
HEKTS	4.51	4.49	0.4%	5.84	3.89	30%	14%	x
ISCTR	14.10	13.55	4.1%	17.62	12.48	25%	11%	x
ISGYO	18.06	18.10	-0.2%	18.14	14.58	0%	19%	x
ISMEN	37.40	34.82	7.4%	43.00	33.80	15%	10%	x
IZENR	19.81	19.97	-0.8%	28.04	19.00	42%	4%	x
KAYSE	22.94	22.90	0.2%	32.40	22.60	41%	1%	x
KCAER	39.36	38.66	1.8%	57.59	38.66	46%	2%	x
KCHOL	190.60	185.10	3.0%	263.75	172.00	38%	10%	x
KLSE	40.02	40.40	-0.9%	57.56	39.82	44%	0%	x
KONTR	43.88	44.42	-1.2%	69.58	43.74	59%	0%	x
KONYA	6652.50	6722.50	-1.0%	9705.00	6342.50	46%	5%	x
KOZAA	69.40	71.25	-2.6%	74.00	47.18	7%	32%	x
KOZAL	23.80	23.58	0.9%	28.68	19.95	21%	16%	x
KRDMD	25.78	25.06	2.9%	32.90	22.30	28%	13%	x
KTLEV	52.10	54.10	-3.7%	120.40	38.30	131%	26%	x
LMKDC	24.18	23.82	1.5%	27.28	19.50	13%	19%	x
MAVI	92.70	91.70	1.1%	136.20	90.95	47%	2%	x
MGRS	490.50	494.75	-0.9%	581.50	458.10	19%	7%	x
MIAATK	45.20	45.24	-0.1%	67.10	43.38	48%	4%	x
OBAMS	33.62	34.08	-1.3%	42.10	32.18	25%	4%	x
ODAS	6.84	6.70	2.1%	9.89	6.38	45%	7%	x
OTKAR	463.00	453.00	2.2%	659.00	434.00	42%	6%	x
OYAKC	64.10	62.70	2.2%	79.25	57.95	24%	10%	x
PEKGY	5.15	4.69	9.8%	11.75	4.69	128%	9%	x
PETKM	23.88	23.54	1.4%	25.98	19.90	9%	17%	x
PGSUS	244.80	245.70	-0.4%	257.00	198.40	5%	19%	x
QUAGR	3.02	3.04	-0.7%	4.10	2.84	36%	6%	x
REEDR	28.30	28.58	-1.0%	47.42	27.44	68%	3%	x
SAHOL	101.00	99.00	2.0%	109.70	85.95	9%	15%	x
SASA	4.46	4.44	0.5%	6.18	4.14	38%	7%	x
SDTTR	239.50	234.40	2.2%	312.84	226.00	31%	6%	x
SISE	42.66	42.10	1.3%	54.50	39.62	28%	7%	x
SKBNK	4.65	4.62	0.6%	4.65	3.60	-	23%	✓
SMRTG	40.36	41.00	-1.6%	55.95	40.02	39%	1%	x
SOKM	46.02	45.70	0.7%	67.01	45.66	46%	1%	x
TABGD	144.70	143.50	0.8%	208.98	143.50	44%	1%	x
TAVHL	253.00	253.75	-0.3%	290.75	221.50	15%	12%	x
TCELL	97.30	94.75	2.7%	114.80	82.80	18%	15%	x
THYAO	296.25	296.00	0.1%	323.50	277.00	9%	6%	x
TKFEN	57.55	57.40	0.3%	59.40	49.38	3%	14%	x
TKNSA	26.24	26.38	-0.5%	44.16	25.18	68%	4%	x
TMSN	134.30	138.40	-3.0%	161.00	108.60	20%	19%	x
TOASO	219.20	218.00	0.6%	350.50	205.50	60%	6%	x
TSKB	11.81	11.82	-0.1%	13.12	10.07	11%	15%	x
TTKOM	54.85	52.45	4.6%	54.85	41.04	-	25%	✓
TRAK	732.00	724.00	1.1%	1063.00	690.00	45%	6%	x
TUKAS	7.25	7.26	-0.1%	9.60	6.99	32%	4%	x
TUPRS	170.90	168.50	1.4%	194.90	153.70	14%	10%	x
TURSG	12.48	12.44	0.3%	18.54	11.80	49%	5%	x
ULKER	149.10	150.80	-1.1%	187.30	122.20	26%	18%	x
VAKBN	23.62	23.28	1.5%	25.20	18.10	7%	23%	x
VESBE	18.00	17.56	2.5%	23.27	16.67	29%	7%	x
VESTL	67.40	66.30	1.7%	100.30	59.35	49%	12%	x
YEOTK	162.00	164.40	-1.5%	218.80	162.00	35%	-	x
YKBNK	30.86	29.58	4.3%	37.96	27.20	23%	12%	x
YLYGD	10.80	10.97	-1.5%	14.06	10.80	30%	-	x
ZOREN	4.38	4.37	0.2%	6.35	4.18	45%	5%	x

Kaynak: Deniz Yatırım Strateji ve Araştırma Bölümü hesaplamaları, Rasyonel

## Seçilmiş raspyolar



## DENİZ YATIRIM STRATEJİ &amp; ARAŞTIRMA | BIST 100 HIZLI BAKIŞ

Hisse kodu	Şirket İsmi	Sektör	F/K	FD/FAVÖK	FD/SATIŞLAR	Özkaynak karlılığı	Piyasa değeri (milyar TL)	Halka açıklık oranı	BIST 100 payı
AEEF	Anadolu Efes Biraçılık	BIRAÇILIK VE MESRUBAT	4.63	4.35	0.71	42%	119.1	32%	1.4%
AGHOL	Ag Anadolu Grubu Holding	HOLDING	4.18	2.70	0.23	34%	78.7	34%	0.9%
AGROT	Agrotech Yüksek Teknoloji Ve Yatırım	TEKNOLOJİ	11.52	60.28	8.86		17.8	25%	0.2%
AKBNK	Akbank	BANKACILIK	5.57			30%	332.0	52%	3.9%
AKGY	Akfem G.M.Y.O.	GAYRİMENKUL YATIRIM ORT.		8.98	7.96	-1%	6.3		0.1%
AKYE	Akfem Yenilenebilir Enerji	ELEKTRİK	3.56	8.68	5.50	31%	19.5	31%	0.2%
AKSA	Aksa	ENDÜSTRİYEL TEKSTİL	13.74	7.69	1.38	19%	37.0	37%	0.4%
AKSEN	Aksa Enerji	ELEKTRİK	9.72	9.75	2.20	16%	47.7	21%	0.6%
ALARAK	Alarko Holding	İNŞAAT, TAHHÜT	7.29	4.39	1.88	20%	40.8	37%	0.5%
ALFAS	Alfa Solar Enerji	ELEKTRİK	28.85	16.24	2.29	26%	19.6	20%	0.2%
ARCLK	Arçelik	DAYANIKLI TÜKETİM	15.19	7.87	0.51	12%	99.5	15%	1.2%
ARDYZ	Ard Grup Bilgi Teknolojileri	TEKNOLOJİ	9.51	5.30	3.01	41%	6.3	75%	0.1%
ASELS	Aселan	İLETİŞİM Cihazları	25.17	14.96	3.28	14%	284.8	26%	3.4%
ASTOR	Astor Enerji	ELEKTRİK	12.79	9.30	3.16	52%	20.7	28%	1.0%
BERA	Bera Holding	HOLDING	2.98	4.14	0.66	30%	10.6	64%	0.1%
BFREN	Bosch Fren Sistemleri	OTOMOTİV PARÇASI	211.63	218.22	13.39	85%	22.4	15%	0.3%
BIMAS	Bim Birleşik Mağazalar	PERAKEDE	17.21	21.44	0.94	42%	352.5	60%	4.1%
BINHO	1000 Yatırım Holding	HOLDING	21.33	4.43	4.29	7%	17.8	20%	0.2%
BRSAN	Borusan Boru Sanayi	DEMİR, ÇELİK TEMEL	30.78	18.36	1.43	9%	67.9	37%	0.8%
BRYAT	Borusan Yat. Paz.	HOLDING	31.47		530.03	8%	56.7	13%	0.7%
BTÇİM	Bati Çimento	ÇİMENTO	18.38	19.55	2.91	29%	31.8	42%	0.4%
CANTE	Çan2 Termik	ELEKTRİK		5.57	1.95	-3%	11.6	51%	0.1%
CCOLA	Coca Cola İçecek	BIRAÇILIK VE MESRUBAT	6.40	8.32	1.51	64%	166.9	25%	2.0%
CİMSA	Çimsa	ÇİMENTO	11.23	9.43	1.64	19%	35.5	45%	0.4%
CWENE	Cw Enerji Mühendislik	ELEKTRİK	47.60	10.85	2.33	8%	22.3	24%	0.3%
DOAS	Döğuş Otomotiv	OTOMOTİV	2.81	2.34	0.31	44%	48.4	34%	0.8%
DOHOL	Döğuş Holding	HOLDING	16.54	2.82	0.53	6%	40.4	36%	0.5%
ECLC	Eczacıbaşı İlaç	SAĞLIK	9.49	30.54	4.75	13%	33.0	19%	0.4%
ECZYT	Eczacıbaşı Yatırım	HOLDING	16.75			10%	21.4	22%	0.3%
EGEEN	Ege Endüstri	OTOMOTİV PARÇASI	38.39	32.42	7.66	28%	34.0	34%	0.4%
EKGYO	Emlak G.M.Y.O.	GAYRİMENKUL YATIRIM ORT.		8.58	2.19	-2%	46.7	51%	0.6%
ENERY	Enerya Enerji	ELEKTRİK	6.33	21.07	1.58	29%	20.4	27%	0.3%
ENISA	Enisya Enerji	ELEKTRİK	19.83	4.50	0.61	6%	69.0	7%	0.8%
ENKAI	Enka İnşaat	İNŞAAT, TAHHÜT	12.85	10.22	2.13	10%	279.5	12%	3.3%
ERGL	Ereğli Demir Çelik	DEMİR, ÇELİK TEMEL	9.99	9.92	1.31	10%	179.0	48%	2.1%
EUPWR	Europower Enerji Ve Otomasyon Teknolojileri	ELEKTRİK	428.43	8.52	1.98	1%	18.4	27%	0.2%
EUREN	Europen Endüstri İnşaat	İNŞAAT MALZEMELERİ	9.52	13.23	2.20	25%	10.2	30%	0.1%
FROTO	Ford Otosan	OTOMOTİV	5.64	9.39	0.84	86%	324.2	18%	3.8%
GARAN	Garanti Bankası	BANKACILIK	5.40			41%	529.2	24%	6.2%
GESAN	Garşın Elektrik Sanayi Taahhüt Ve Ticaret	ELEKTRİK	24.18	4.66	1.32	13%	13.7	28%	0.2%
GOLTS	Göllaç Çimento	ÇİMENTO	3.96	6.27	1.54	59%	7.9	68%	0.1%
GUBRF	Gübre Fabrikaları	TARIM KİMYASALLARI		26.67	1.85	-6%	67.3	22%	0.8%
HALKB	Halk Bankası	BANKACILIK	9.32			11%	125.0	9%	1.5%
HEKTS	Hektaş	TARIM KİMYASALLARI			9.82	-23%	38.0	41%	0.4%
İSCTR	İş Bankası (Ç)	BANKACILIK	5.04			28%	352.5	31%	4.1%
İSİYO	İş G.M.Y.O.	GAYRİMENKUL YATIRIM ORT.	7.55	19.97	8.97	6%	17.3	38%	0.2%
İSMEN	İş Yatırım	ARACI KURUM	9.91	3.10	0.08	41%	56.1	28%	0.7%
İZENR	İzdemir Enerji Elektrik Üretim	ELEKTRİK	22.28	13.55	1.69	6%	11.4	24%	0.1%
KAYSE	Kayseri Şeker Fabrikası	GIDA	81.88	36.06	1.37	1%	16.2	20%	0.2%
KCAER	Kocaer Çelik	DEMİR, ÇELİK TEMEL	26.03	13.56	1.65	15%	25.9	24%	0.3%
KCHOL	Koç Holding	HOLDING	8.70	9.85	1.51	15%	483.3	22%	5.7%
KLSER	Kaleseramik Çanakçile Kalebodur Seramik	SERAMİK		1152.18	2.10	-9%	20.6	21%	0.2%
KONTR	Kontrrol Teknoloji	ELEKTRİK	33.87	29.45	5.31	29%	28.5	46%	0.3%
KONYA	Konya Çimento	ÇİMENTO	69.74	45.27	6.36	23%	32.4	15%	0.4%
KOZAA	Koza Anadolu Metal	MADENCİLİK	67.85	4.30	1.58	4%	26.9	44%	0.3%
KOZAL	Koza Altın İşletmeleri	MADENCİLİK		15.86	6.71	-2%	76.2	29%	0.9%
KRDMD	Kardemir (D)	DEMİR, ÇELİK TEMEL	21.84	16.44	0.88	4%	20.1	89%	0.2%
KTLEV	Katlımıyın Tasarruf Finansman	ARACI KURUM	6.86			115%	9.4	31%	0.1%
LWDC	Limak Doğuş Anadolu Çimento	ÇİMENTO	7.26	7.02	3.16		12.5	30%	0.1%
MAVI	Mavi Giyim	TEKSTİL, ENTİGRE	14.26	5.11	0.98	40%	36.8	78%	0.4%
MGRGS	Migros	PERAKEDE	11.70	18.29	0.36	26%	88.8	51%	1.0%
MIATK	Mia Teknoloji	TEKNOLOJİ	19.76	14.10	9.81	59%	22.3	57%	0.3%
OBAMS	Oba Makarnaçılık	GIDA	9.51	20.85	0.53		16.1	20%	0.2%
ODAS	Odaş Elektrik	ELEKTRİK	2.17	3.32	1.27	50%	9.6	73%	0.1%
OTKAR	Otokar	OTOMOTİV	43.92	37.29	2.05	20%	55.6	27%	0.7%
OYAKC	Oyak Çimento Fabrikaları	ÇİMENTO	13.72	6.97	1.91	23%	79.9	24%	0.9%
PEKY	Peker G.M.Y.O.	GAYRİMENKUL YATIRIM ORT.	2.35		71.27	53%	3.4	51%	0.0%
PETKM	Petkim	PETROL VE PETROL ÜRÜNLERİ	3.41	636.96	1.23	40%	60.5	47%	0.7%
PGSUS	Pegasus Hava Taşımacılığı	HAVA YOLLARI VE HİZMETLERİ	6.10	8.78	2.42	43%	122.4	43%	1.4%
QUAGR	Qua Granit Hayat Yapı	İNŞAAT MALZEMELERİ		6.06	1.39	-3%	8.0	32%	0.1%
REEDR	Reeder Teknoloji	TEKNOLOJİ	43.38	21.60	9.44	19%	26.9	23%	0.3%
SAHOL	Sabancı Holding	HOLDING	264.97	18.32	11.37	0%	212.1	51%	2.5%
SASA	Sasa	ENDÜSTRİYEL TEKSTİL	5.32	24.00	5.31	58%	193.0	24%	2.3%
SDTR	Sdt Uzun Ve Savunma Teknolojileri	TEKNOLOJİ	44.67	28.12	7.57	24%	13.9	21%	0.2%
SISE	Şişe Cam	CAM	8.36	12.58	1.14	11%	130.7	49%	1.5%
SKBNK	Şekerbank	BANKACILIK	4.54			34%	11.6	48%	0.1%
SMRTG	Smart Güneş Enerjisi Teknolojileri	ELEKTRİK	29.68	15.46	2.74	39%	24.5	25%	0.3%
SOKM	Şok Marketler Ticaret	PERAKEDE	6.50	17.17	0.17	25%	27.3	51%	0.3%
TABGD	Tab Gıda Sanayi	GIDA	20.44	6.59	1.40	23%	37.8	20%	0.4%
TAVHL	Tav Havalimanları	HAVA YOLLARI VE HİZMETLERİ	8.87	9.29	2.84	24%	91.9	48%	1.1%
TECEL	Tekcell	İLETİŞİM	9.50	4.16	1.94	21%	214.1	54%	2.5%
THYAO	Türk Hava Yolları	HAVA YOLLARI VE HİZMETLERİ	2.24	5.05	1.00	43%	408.8	50%	4.8%
TKFEN	Tekfen Holding	HOLDING	564.55	36.17	0.41	0%	21.3	48%	0.3%
TKNSA	Teknosa	PERAKEDE	6.12	0.11	-9%		5.3	50%	0.1%
TMSN	Tümosan Motor Ve Traktör	OTOMOTİV	20.69	11.06	2.03	17%	15.4	29%	0.2%
TOASO	Tofaş Otomobil Fab.	OTOMOTİV	8.15	5.52	0.76	42%	109.6	24%	1.3%
TSXB	T.S.K.B.	BANKACILIK	4.00			39%	35.1	39%	0.4%
TKOM	Türk Telekom	İLETİŞİM	7.58	5.38	1.90	31%	192.0	13%	2.5%
TRAK	Türk Traktör	OTOMOTİV	7.06	4.86	1.06	85%	73.2	24%	0.9%
TUKAS	Tuğaş	GIDA	7.44	6.00	1.64	22%	10.7	39%	0.1%
TUPRS	Tüpraş	PETROL VE PETROL ÜRÜNLERİ	5.51	2.89	0.32	35%	329.3	49%	3.9%
TURSG	Türkiye Sigorta	SİGORTA	6.33			64%	62.4	18%	0.7%
ULKER	Ülker	GIDA	6.98	5.51	1.07	48%	55.1	39%	0.6%
VAKBN	T. Vakıflar Bankası	BANKACILIK	6.05			23%	234.2	6%	2.8%
VESEB	Vestel Beyaz Eya	DAYANIKLI TÜKETİM	6.10	3.64	0.50	25%	28.8	19%	0.3%
VESTL	Vestel	DAYANIKLI TÜKETİM	7.21	4.93	0.51	10%	22.6	45%	0.3%
YEOTK	Yeo Teknoloji Enerji Ve Endüstri	ELEKTRİK	23.15	11.03	2.11	70%	15.6	36%	0.2%
YKBNK	Yapı Ve Kredi Bankası	BANKACILIK	4.25			36%	260.7	39%	3.1%
YYLGD	Yayla Agro Gıda	GIDA		8.96	1.22	-11%	11.7	31%	0.1%
ZOREN	Zorlu Enerji	ELEKTRİK	1.83	11.81	2.29	31%	21.9	36%	0.3%

Kaynak: Deniz Yatırım Strateji ve Araştırma Bölümü hesaplamaları, Rasyonel F/K, FAVÖK ve FD/Satışlar raspyoları son 4 peyrek verilerine aittir.

En düşük F/K	Şirket
1.83	ZOREN

En düşük FD/FAVÖK	Şirket
2.34	DOAS

En düşük FD/SATIŞLAR	Şirket
0.08	İSMEN

En düşük özkaynak karlılığı	Şirket
-23%	HEKTS

En düşük piyasa değeri	Şirket
3.4	PEKY

En düşük halka açıklık oranı	Şirket
6%	VAKBN

En düşük BIST 100 payı	Şirket
0.0%	PEKY

En yüksek F/K	Şirket
564.55	TKFEN

En yüksek FD/FAVÖK	Şirket
1152.18	KLSER

En yüksek FD/SATIŞLAR	Şirket
530.03	BRYAT

En yüksek özkaynak karlılığı	Şirket
115%	KTLEV

En yüksek piyasa değeri	Şirket
529.2	GARAN

En yüksek halka açıklık oranı	Şirket
89%	KRDMD

En yüksek BIST 100 payı	Şirket
6.2%	GARAN

Seçilmiş karşılaştırma analizleri

Main table with columns: Hisse kodu, Şirket İsmi, Sektör, Nüfusik katsayısı, Ağırlık katsayısı, Nüfusik değeri, Ağırlık değeri, Nüfusik değişim, Ağırlık değişim. Contains 100 rows of stock data.

Summary tables for 'En düşük nüfusik katsayısı', 'En düşük ağırlık katsayısı', 'En düşük nüfusik değeri', 'En düşük ağırlık değeri', 'En düşük nüfusik değişim', 'En düşük ağırlık değişim'.

Kaynak: Deniz Yatırım Strateji ve Araştırma Bölümü, Research

## Deniz Yatırım model portföyü

Deniz Yatırım Model Portföyü					
Hisse	Portföye giriş tarihi	Hedef fiyat	Potansiyel	Nominal getiri (Portföye girişten itibaren)	BIST-100'e rölatif getiri (Portföye girişten itibaren)
SISE	04.09.2020	76.98	80%	638%	-20%
TAVHL	10.05.2021	425.50	68%	959%	54%
TUPRS	21.03.2022	240.00	40%	608%	53%
FROTO	07.09.2022	1400.00	52%	207%	3%
HTTBT	03.11.2022	121.00	34%	298%	62%
KAREL	30.11.2022	21.00	86%	6%	-48%
PGSUS	27.12.2022	340.00	39%	136%	29%
BIMAS	16.01.2023	661.00	14%	372%	140%
CCOLA	16.01.2023	99.80	67%	261%	83%
SAHOL	12.05.2023	138.00	37%	143%	18%
CIMSA	21.06.2023	51.30	37%	137%	24%
YKBNK	21.08.2023	41.30	34%	107%	57%
GWIND	09.07.2024	41.19	56%	-17%	-10%
TABGD	18.07.2024	356.60	146%	-29%	-21%
GARAN	02.08.2024	153.00	21%	0%	5%

Yıl	Nominal getiri	BIST-100 Endeksi'ne göre rölatif getiri	BIST-100 Getiri Endeksi'ne göre rölatif getiri
2019	56%	27%	25%
2020	50%	16%	15%
2021	43%	13%	10%
2022	205%	3%	0%
2023	52%	12%	9%
<b>12A</b>	<b>25%</b>	<b>1%</b>	<b>-2%</b>
<b>YBB</b>	<b>37%</b>	<b>2%</b>	<b>0%</b>
<b>2019'dan bugüne</b>	<b>2017%</b>	<b>93%</b>	<b>64%</b>

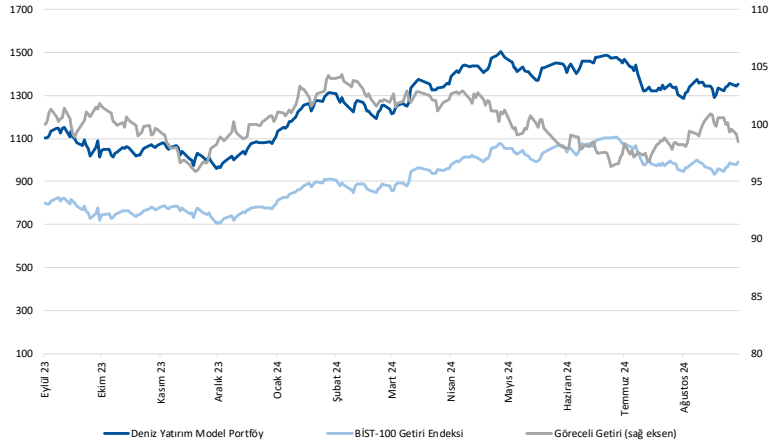

Kaynak: Deniz Yatırım Strateji ve Araştırma Bölümü hesaplamaları, Rasyonet

## Deniz Yatırım Model Portföyü

Deniz Yatırım Model Portföyü, Deniz Yatırım Strateji ve Araştırma Bölümü tarafından, temel analiz kriterlerine göre hazırlanmış, orta-uzun vadeli hisse senedi tavsiye listesidir. Alınan pozisyonlar sadece uzun yönlüdür (long only). Herhangi bir rakamsal/yüzdesele getiri hedefi söz konusu değildir. Herhangi bir şirket sayısı sınırı söz konusu değildir. Herhangi bir sıklıkta/takvim dahilinde değişiklik yapma zorunluluğu söz konusu değildir. Strateji ve Araştırma Bölümü analistleri portföyü takvim yılı içerisinde piyasa koşulları izin vermez ise değiştirmeye hakkına sahiptirler. Portföy içerisinde yer alan şirketler için temel analiz açısından getiri potansiyeli kalmamış dahi olsa da (değerleme olarak) şirket markasına olan güven ve gelecek dönem güveni ile liste içerisinde kalmaya devam edebilirler. Portföyde yer alan şirketler için AL tavsiyesi bulunması zorunluluğu söz konusu değildir. Bölüm analistleri, TUT ve/veya Gözden Geçiriliyor önerileri ile de liste içerisinde şirket tercinde bulunabilirler.

## Deniz Yatırım model portföy | sektörel ve endeks dağılımları

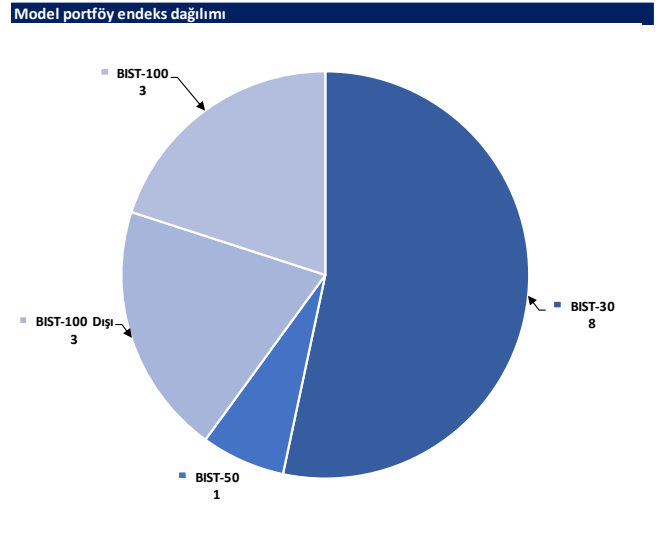
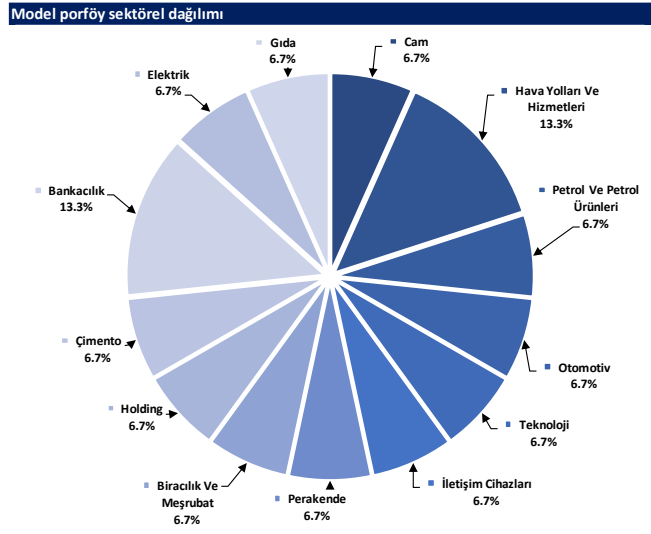

## Değerlemeler

	Piyasa Değeri (milyar TL)	Piyasa Değeri (milyar USD)	BIST 30 Endeksi'ndeki Payı	BIST 100 Endeksi'ndeki Payı	Nominal Hisse Performansı - YBB	Relatif Hisse Performansı - YBB	Hedef Fiyat (TL)	Tavsiye	Kapanış Fiyatı	Yükseliş / Düşüş Potansiyeli
<b>Finansallar</b>										
Ağsa Hayat Emeklilik	21,762	639	---	---	102%	51%	157.30	AL	120.90	30.1%
Akbank	332,020	9,742	8.3%	6.1%	82%	36%	90.40	AL	63.85	41.6%
Aksigorta	9,205	270	---	---	9%	-19%	8.20	AL	5.71	43.6%
Anadolu Hayat Emeklilik	47,300	1,388	---	---	204%	126%	148.00	AL	110.00	34.5%
Anadolu Sigorta	41,475	1,217	---	---	38%	3%	106.00	TUT	82.95	27.8%
Garanti Bank	529,200	15,527	3.6%	2.6%	126%	68%	153.00	AL	126.00	21.4%
Halkbank	125,015	3,668	---	0.4%	45%	8%	20.80	TUT	17.40	19.5%
İş Bankası	352,500	10,343	5.3%	3.9%	55%	15%	19.00	AL	14.10	34.8%
İş Yatırım	56,100	1,646	---	0.5%	20%	-11%	50.00	AL	37.40	33.7%
TSKB	33,068	970	---	0.5%	80%	34%	17.30	AL	11.81	46.5%
Türkiye Sigorta	62,400	1,831	---	0.4%	35%	0%	16.46	TUT	12.48	31.9%
Vakıf Bank	234,214	6,872	---	0.5%	84%	37%	27.80	AL	23.62	17.7%
Yapı Kredi Bank	260,676	7,649	4.9%	3.6%	65%	23%	41.30	AL	30.86	33.8%
<b>Holdingler</b>										
Alarko Holding	40,847	1,198	0.8%	0.5%	4%	-22%	162.00	AL	93.90	72.5%
Doğan Holding	40,354	1,184	---	0.5%	40%	4%	18.65	AL	15.42	20.9%
Enka İnşaat	279,480	8,200	1.7%	1.2%	44%	7%	62.00	AL	46.58	33.1%
Koç Holding	483,342	14,182	5.2%	3.8%	40%	4%	320.00	AL	190.60	67.9%
Sabancı Holding	212,138	6,224	5.3%	3.9%	73%	29%	138.00	AL	101.00	36.6%
Şişecam	130,677	3,834	3.2%	2.3%	-6%	-30%	76.98	AL	42.66	80.5%
Tekfen Holding	21,294	625	---	0.4%	56%	16%	47.30	TUT	57.55	-17.8%
<b>Petrol ve Gaz</b>										
Aygaz	33,036	969	---	---	16%	-13%	265.00	AL	150.30	76.3%
Petkim	60,521	1,776	1.4%	1.0%	31%	-2%	22.00	TUT	23.88	-7.9%
Tüpraş	329,289	9,662	8.0%	5.8%	27%	-5%	240.00	AL	170.90	40.4%
<b>Enerji</b>										
Aksa Enerji	47,656	1,398	---	0.4%	34%	0%	49.40	TUT	38.86	27.1%
Alfa Solar Enerji	19,614	576	---	0.1%	-36%	-52%	93.58	TUT	53.30	75.6%
Biotrend Enerji	8,800	258	---	---	2%	-24%	31.80	AL	17.60	80.7%
Galata Wind Enerji	14,299	420	---	---	25%	-7%	41.19	AL	26.48	55.6%
Enerjisa Enerji	69,919	2,052	---	0.5%	36%	1%	86.00	AL	59.20	45.3%
<b>Demir Çelik</b>										
Erdemir	179,025	5,253	4.2%	3.0%	26%	-6%	62.50	AL	51.15	22.2%
Kardemir (D)	26,806	787	0.9%	0.6%	9%	-19%	38.00	AL	25.78	47.4%
<b>Kimya, Tarımsal İlaç ve Gübre</b>										
Aksa Aktelik	36,985	1,085	---	0.5%	17%	-13%	12.80	AL	9.52	34.5%
Altım Kimya	4,998	147	---	---	-2%	-27%	49.00	AL	33.32	47.1%
Hektaş	38,019	1,116	0.8%	0.6%	-38%	-54%	5.20	SAT	4.51	15.3%
Kimteks Polüretan	9,782	287	---	---	-30%	-48%	47.73	AL	20.12	137.2%
<b>Otomotiv ve Otomotiv Yan Sanayi</b>										
Doğuş Otomotiv	48,400	1,420	0.8%	0.6%	0%	-26%	330.00	TUT	220.00	50.0%
Ford Otosan	324,241	9,514	2.9%	2.1%	30%	-4%	1400.00	AL	924.00	51.5%
Kordsa	14,940	438	---	---	-1%	-26%	128.00	AL	76.80	66.7%
Tofaş	109,600	3,216	1.3%	1.0%	13%	-16%	357.70	TUT	219.20	63.2%
Türk Traktor	73,249	2,149	---	0.6%	10%	-18%	1423.20	AL	732.00	94.4%
Otokar	55,560	1,630	---	0.5%	10%	-18%	633.60	TUT	463.00	36.8%
Brisa	29,551	867	---	---	29%	-4%	131.91	AL	96.85	36.2%
<b>Sağlık</b>										
Lokman Hekim	3,838	113	---	---	67%	25%	24.72	AL	17.77	39.1%
Meditera Tıbbi Malzeme	5,188	152	---	---	57%	17%	59.20	AL	43.60	35.8%
MLP Sağlık	69,536	2,040	---	---	124%	67%	449.00	AL	334.25	34.3%
Gen İlaç ve Sağlık Ürünleri	27,600	810	---	---	98%	48%	96.53	AL	92.00	4.9%
Selçuk Ecza Deposu	44,774	1,314	---	---	18%	-12%	57.80	TUT	72.10	-19.8%
<b>Perakende ve Toptan</b>										
BLM	352,480	10,342	10.7%	7.8%	94%	44%	661.00	AL	580.50	13.9%
Bizim Toptan	2,398	70	---	---	-20%	-40%	41.80	TUT	29.80	40.3%
Mavi Giyim	36,826	1,081	---	1.0%	63%	21%	184.80	AL	92.70	99.4%
Migros	88,807	2,606	---	1.7%	49%	11%	774.90	AL	490.50	58.0%
Şok Marketler	27,303	801	---	0.5%	-12%	-35%	77.60	TUT	46.02	68.6%
<b>Gıda ve İçecek</b>										
Coca Cola İçecek	166,905	4,897	---	1.6%	26%	-6%	99.80	AL	59.65	67.3%
TAB Gıda	37,809	1,109	---	0.3%	24%	-8%	356.60	AL	144.70	146.4%
Ülker Bisküvi	55,059	1,616	---	0.8%	82%	36%	232.50	AL	149.10	55.9%
Büyük Şeffler Gıda	2,761	81	---	---	---	---	52.46	AL	25.80	103.3%
<b>Beyaz Eşya ve Mobilya</b>										
Arçelik	99,535	2,920	---	0.5%	15%	-15%	215.00	TUT	147.30	46.0%
Vestel Beyaz Eşya	28,800	845	---	0.2%	16%	-13%	26.50	AL	18.00	47.2%
Vestel Elektronik	22,610	663	---	0.4%	46%	9%	90.00	TUT	67.40	33.5%
Yataş	4,096	120	---	---	13%	-16%	46.30	AL	27.34	69.3%
<b>Telekom &amp; Teknoloji &amp; Yazılım</b>										
Aztek Teknoloji	5,570	163	---	---	-45%	-59%	109.90	AL	55.70	97.3%
Hittit Bilgisayar Hizmetleri	11,475	337	---	---	58%	18%	121.00	AL	90.00	34.4%
İndeks Bilgisayar	5,310	156	---	---	24%	-8%	13.15	AL	7.08	85.8%
Karel Elektronik	9,107	267	---	---	-3%	-28%	21.00	AL	11.30	85.8%
Kontrolmatik Teknoloji	28,522	837	0.7%	0.5%	-35%	-51%	101.80	AL	43.88	132.0%
Logo Yazılım	9,860	289	---	---	40%	4%	139.00	TUT	98.60	41.0%
Turkcell	214,060	6,281	5.7%	4.1%	73%	29%	148.80	AL	97.30	52.9%
Türk Telekom	191,975	5,633	---	0.9%	125%	68%	76.60	AL	54.85	39.7%
<b>Savunma</b>										
Aselsan	284,772	8,356	3.5%	2.6%	39%	3%	89.70	AL	62.45	43.6%
<b>Yapı Malzemeleri</b>										
Akçansa	30,689	900	---	---	17%	-13%	199.00	TUT	160.30	24.1%
Çimsa	35,497	1,042	---	0.6%	32%	-2%	51.30	AL	37.54	36.7%
Kalekim	12,466	366	---	---	27%	-6%	42.00	AL	27.10	55.0%
<b>Havacılık</b>										
Pegasus	122,400	3,591	2.7%	1.9%	84%	37%	340.00	AL	244.80	38.9%
TAV Havalimanları	91,910	2,697	---	1.6%	135%	75%	425.50	AL	253.00	68.2%
Türk Hava Yolları	408,825	11,996	10.3%	7.5%	30%	-3%	448.00	AL	296.25	51.2%
<b>Kağıt ve Kağıt Ürünleri</b>										
Europap Tezol Kağıt	8,747	257	---	---	11%	-17%	31.22	AL	19.88	57.0%
<b>GYO'lar</b>										
Emlak GYO	46,740	1,371	1.2%	0.9%	79%	33%	17.30	AL	12.30	40.7%
Ozak GYO	15,463	454	---	---	38%	3%	14.00	AL	10.62	31.8%
Toru'nlar GYO	53,000	1,555	---	---	75%	30%	69.15	AL	53.00	30.5%

Kaynak: Deniz Yatırım Strateji ve Araştırma, Rasyoent

93.2%

83.8%

## Strateji ve Araştırma Bölümü kapsamındaki hisselerle ait öneri dağılımı

**Araştırma öneri dağılımı**

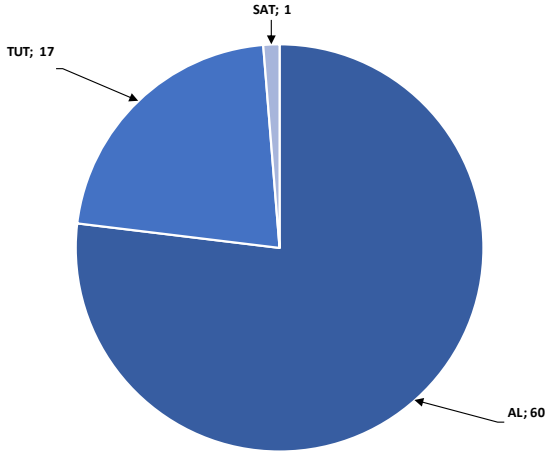

Kaynak: Deniz Yatırım Strateji ve Araştırma Bölümü

**Araştırma kapsamı sektörel dağılımı**

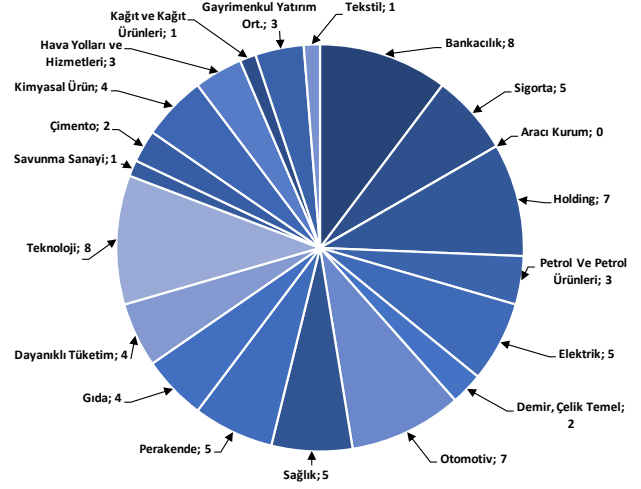

Kaynak: Deniz Yatırım Strateji ve Araştırma Bölümü



## Haftalık takvim

Haftalık Takvim, 23 Eylül - 29 Eylül 2024								
Tarih	Gün	Saat	Ülke	Olay	Beklenti	Önceki		
23 Eylül	Pazartesi	11:00	EUR	HCOB Euro Bölgesi İmalat PMI	45.7	45.8		
		11:00	EUR	Euro Bölgesi Hizmetler PMI	52.3	52.9		
		11:00	EUR	Euro Bölgesi Bileşik PMI	50.6	51		
		16:45	ABD	S&P Küresel ABD İmalat PMI	48.6	47.9		
		16:45	ABD	S&P Küresel ABD Hizmet PMI	55.2	55.7		
		16:45	ABD	S&P Küresel ABD Bileşik PMI	--	54.6		
24 Eylül	Salı	10:00	TR	Reel Sektör Güven Endeksi (M.A.)	--	98		
		10:00	TR	Reel Sektör Güven Endeksi (M. Arındırılmamış)	--	98.5		
		10:00	TR	Kapasite Kullanım Oranı	--	75.40%		
		11:00	TR	Yabancı Turist Girişleri (Yıllık)	--	2.60%		
		16:00	ABD	S&P/CS Konut Fiyat Endeksi Bileşik - (20 M.A) (Aylık)	0.40%	0.42%		
		16:00	ABD	S&P/CS Konut Fiyat Endeksi Bileşik - (20 M.A) (Yıllık)	5.90%	6.47%		
		17:00	ABD	CB Tüketici Güveni	103.3	103.3		
25 Eylül	Çarşamba	17:00	ABD	Yeni Konut Satışları	695k	739k		
		17:00	ABD	Yeni Konut Satışları (Aylık)	-6.00%	10.60%		
26 Eylül	Perşembe	11:00	EUR	ECB Ekonomik Bülteninin Yayımlanması				
		14:30	TR	Yabancı Net Hisse Senedi Yatırımı	--	-\$321m		
		15:30	ABD	GSYH Yıllıklandırılmış (Çeyreklik)	2.90%	3.00%		
		15:30	ABD	Kişisel Tüketim	--	2.90%		
		15:30	ABD	GSYH Fiyat Endeksi	2.50%	2.50%		
		15:30	ABD	Dayanıklı Mal Siparişleri	-2.70%	9.80%		
		15:30	ABD	İşsizlik Başvurusu Başvuruları	225k	219k		
		17:00	ABD	Devam Eden Konut Satışları (Aylık)	3.00%	-5.50%		
		17:00	ABD	Devam Eden Konut Satışları NSA (Yıllık)	--	-4.60%		
		27 Eylül	Cuma	10:00	TR	Ekonomik Güven	--	93.1
				10:00	TR	Ticaret Dengesi	-4.90b	-7.29b
12:00	EUR			Tüketici Güveni	--	--		
12:00	EUR			Hizmet Güveni	6	6.3		
12:00	EUR			Endüstriyel Güven	-9.9	-9.7		
12:00	EUR			Ekonomik Güven	96.5	96.6		
15:30	ABD			Kişisel Gelir	0.40%	0.30%		
15:30	ABD			Toptan Satış Stokları (Aylık)	0.20%	0.20%		
15:30	ABD			Kişisel Harcamalar	0.30%	0.50%		
15:30	ABD			Reel Kişisel Harcamalar	--	0.40%		
15:30	ABD			Mal Ticaret Dengesi	-\$99.7b	-\$102.7b		
15:30	ABD			Perakende Stoklar (Aylık)	--	0.80%		
17:00	ABD			Michigan Üni. Tüketici Hissiyatı	69.4	69		
17:00	ABD			Michigan Üni. Tüketici Beklentileri	--	73		
28 - 29 Eylül	Haftasonu	-	-					

\*(M.A.):Mevsimsellikten arındırılmış

Kaynak: Bloomberg, Deniz Yatırım Strateji ve Araştırma

## Beklenen Finansal Açıklamalar

Tarih	Şirket
9 Ağustos	Bankaların konsolide olmayan sonuçları için son gün
19 Ağustos	Bankaların konsolide sonuçları için son gün
20 Eylül	Şirketlerin konsolide olmayan sonuçları için son gün
30 Eylül	Şirketlerin konsolide sonuçları için son gün

## Beklenen Finansal Açıklamalar

Tarih	Şirket	Çeyrek	Konsensus Net Kar Beklentisi	Deniz Yatırım Net Kar Beklentisi
26 Eylül	BIMAS	2Ç24	TRY 4,548 mln	TRY 3,601 mln
	DOHOL	2Ç24	-	-
	TKFEN	2Ç24	TRY 252 mln	-

Kaynak: Research Turkey, Deniz Yatırım Strateji ve Araştırma

Sayılar milyon TL ifade etmektedir.

## Yasal Uyarı

Bu rapor/e-posta içerisinde yer alan değerlendirmeler Deniz Yatırım Menkul Kıymetler A.Ş. tarafından, güvenilir olduğuna inanılan kaynaklardan elde edilen bilgi ve veriler kullanılarak genel nitelikte hazırlanmıştır. Raporunda yer alan ifadeler, mali durumunuz ile risk ve getiri tercihlerinize uygun olmayabilir ve hiçbir şekilde alış veya satış yapılması yönünde yönlendirme olarak değerlendirilmemelidir. Deniz Yatırım, bu bilgilerin doğru, eksiksiz ve değişmez olduğunu garanti etmemektedir. Bu sebeple, okuyucuların, bu raporlardan elde edilen bilgilere dayanarak hareket etmeden önce, bilgilerin doğruluğunu teyit etmeleri önerilir ve bu bilgilere dayanılarak aldıkları kararlarda sorumluluk okuyucuların kendilerine aittir. Bilgilerin eksikliği ve yanlışlığından Deniz Yatırım hiçbir şekilde sorumlu tutulamaz. Ayrıca, Deniz Yatırım ve DenizBank Finansal Hizmetler Grubu çalışanları ve danışmanlarının, herhangi bir şekilde bu rapor/e-posta içerisinde yer alan bilgiler dolayısıyla ortaya çıkabilecek, doğrudan veya dolaylı zararlarla ilgili herhangi bir sorumluluğu yoktur. Burada yer alan bilgiler sermaye piyasası aracına yönelik bir yatırım tavsiyesi, alım-satım önerisi ya da getiri vaadi değildir ve yatırım danışmanlığı kapsamında yer almamaktadır. Yatırım Danışmanlığı hizmeti; yetkili kuruluşlar tarafından imzalanacak yatırım danışmanlığı sözleşmesi çerçevesinde kişilerin risk ve getiri tercihleri dikkate alınarak kişiye özel sunulmaktadır. Buradaki içeriğin hiçbir bölümü Deniz Yatırım Menkul Kıymetler A.Ş.'nin yazılı izni olmadan çoğaltılamaz, hiçbir şekilde ortamda yayımlanamaz, alıntı yapılamaz ve kullanılamaz. Sadece burada yer alan bilgilere dayanarak yatırım kararı verilmesi beklentilerinize uygun sonuçlar doğurmayabilir.

© DENİZ INVEST 2024

## Derecelendirme

Deniz Yatırım Analistleri, her hisse senedi için bir veya birden fazla değerlendirme yöntemi kullanarak 12 aylık hedef değerler (fiyatlar) ve buna bağlı olarak potansiyel getirileri hesaplamaktadır. 12 ay derecelendirme sistemimiz; AL, TUT ve SAT olmak üzere 3 farklı genel yatırım tavsiyesi içerir.

**AL:** Hisse senedinin gelecek 12 ay toplam potansiyel getirisinin en az %20 ve üzerinde oluşması şeklindeki değerlendirme ifade etmektedir.

**TUT:** Hisse senedinin gelecek 12 ay toplam potansiyel getirisinin %0-20 aralığında oluşması şeklindeki değerlendirme ifade etmektedir.

**SAT:** Hisse senedinin gelecek 12 ay toplam potansiyel getirisinin %0'dan daha düşük seviyelerde oluşması şeklindeki değerlendirme ifade etmektedir.

Derecelendirme	Potansiyel Getiri (PG), 12-ay
AL	≥%20
TUT	%0-20
SAT	≤%0

Kaynak: Deniz Yatırım

Deniz Yatırım Analistleri hisse senetlerini potansiyel katalizörler, tetikleyici gelişmeler, riskler ile piyasa, sektör ve rakip firma gelişmeleri ışığında değerlendirmektedir. Analistlerimiz genel yatırım tavsiyesinin kamuoyuyla paylaşılmasını takip eden süreçte hisse senetlerini titizlikle yakından takip etmeye devam etmekte; ancak, hisse senedi fiyatındaki dalgalanmalardan ötürü değerler, derecelendirme sistemimizdeki sınırları aştığı takdirde, analistlerimiz hisse senedi hakkında sundukları tavsiyeyi değiştirmemeyi ve/veya Gözden Geçirme (GG) sürecine almayı tercih edebilirler.