

Hisse Senedi Piyasası

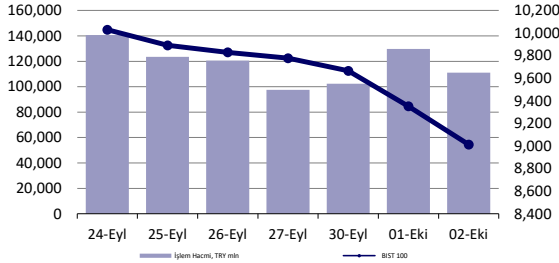

Endeksler, para piyasaları ve emtia

	Kapanış	Önceki	1 Gün	1 Ay	Yıl Baş.
BIST100	9,013	9,351	-3.6%	-10.9%	20.7%
İşlem Hacmi, TL mln	111,070	129,652	-14.3%	-8.5%	19.8%
Türkiye 2032 (13.10.2032)	25.92%	26.17%	-25 bps	25 bps	347 bps
Türkiye 2032	5.48%	5.43%	5 bps	-23 bps	-112 bps
TCMB karışık fonlama mlyt	50.00%	50.00%	0 bps	-249 bps	750 bps
USD/TRY	34.22	34.21	0.0%	1.0%	15.9%
EUR/TRY	37.83	37.90	-0.2%	0.8%	16.2%
Sepet (50/50)	36.02	36.06	-0.1%	0.9%	16.1%

DOW	42,197	42,157	0.1%	1.5%	12.0%
S&P500	5,710	5,709	0.0%	1.1%	19.7%
FTSE	8,291	8,277	0.2%	-0.9%	7.2%
MSCI EM	1,188	1,173	1.3%	8.4%	16.0%
MSCI EE	45.04	45.40	-0.8%	-5.4%	0.6%
Shanghai SE Comp	3,336	3,088	8.1%	18.7%	12.2%
Nikkei	37,809	38,652	-2.2%	-2.3%	13.0%
Petrol (Brent)	74.79	73.90	1.2%	-0.3%	-0.3%
Altın	2,659	2,663	-0.2%	6.4%	28.9%

En Çok Yükselen & Düşenler (BIST 100)

	Hisse Kodu	Son Kapanış	Gün Değ.	Hacim, TRY bin
En çok yükselenler				
Papillon Savunma Teknoloji Ve Ticaret	PAPIL	79.30	10.0%	116,573
Altınay Savunma Teknolojileri	ALTNY	95.00	4.5%	2,707,546
Koza Altın İşletmeleri	KOZAL	22.56	3.6%	1,273,130
Tab Gıda Sanayi	TABGD	137.00	1.0%	173,371
Ag Anadolu Grubu Holding	AGHOL	305.00	1.0%	254,268
Bati Çimento	BTCIM	167.90	0.5%	95,485
En çok düşenler				
Adel Kalemciлик	ADEL	33.80	-8.6%	158,546
Akbank	AKBNK	52.85	-8.3%	4,913,307
Alfa Solar Enerji	ALFAS	51.20	-7.4%	144,606
Gübre Fabrikaları	GUBRF	183.70	-7.3%	1,470,985
Coca Cola İçecek	CCOLA	52.80	-6.8%	450,324
Yapı Ve Kredi Bankası	YKBNK	27.16	-6.8%	7,168,271

5 Yıllık Ülke Risk Primi (CDS) (baz puan)

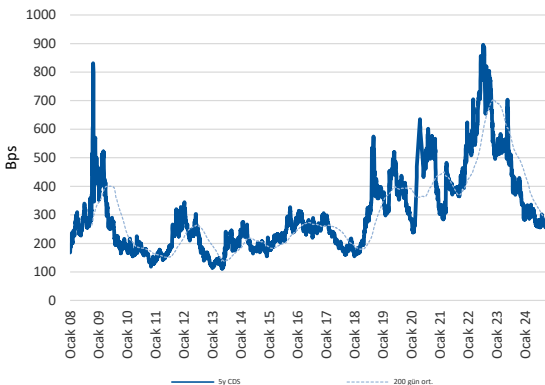

günlük bülten

Piyasa yorumu:

Bu sabah karışık açılış ve sonrasında 8800 – 9200 arasında işlem aktivitesi bekliyoruz.

Dün endeks -3.62% değişimle 9012,87 seviyesinde kapattı. İşlem hacmi yüksek seviyede gerçekleşti.

Günlük Bültenimizin ilerleyen sayfalarında detaylı şekilde görebileceğiniz Seçilmiş İndikatörler Puanlama Sistemimize göre bugün öne çıkan ilk 5 hisse senedi: **PAPIL, BJKAS, ALTNY, TABGD ve ALFAS**. [İlgili sayfada sistemimizin metodolojisini ve uyarı notunu okumanızı önemle belirtmek isteriz.](#)

Önemli hatırlatma: Strateji ve Araştırma Bölümü olarak yaptığımız tüm kapsamlı analizlerimize denizyatirim.com adresi üzerinde yer alan Analiz-Araştırma Raporları sekmeleri üzerinden 7/24 geriye dönük değerlendirmelerimiz de dahil olmak üzere "Müşteri Girişi" yaparak ulaşabilirsiniz.

Bugünün haberleri:

Hisse senetleri

- KAREL:** İş ilişkileri hk. / olumlu
- MEDTR:** MDSAP belgesinin alınması / olumlu
- ALARK:** Alarko Tarım Grubu'ndan Avrupa'nın en büyük mikro granül gübre fabrikası / nötr

Piyasalarda bugün

Orta Doğu'da yaşanan gerilim küresel piyasalarda risk iştahını törpülemeye devam ediyor. S&P 500 %0,01, Dow Jones %0,09 ve Nasdaq %0,08 değer artışıyla günü tamamladı. ABD'nin doğusunda ve güneyinde bulunan limanlarda çalışan işçilerin, maaş artışı ve otomasyon konularında işverenlerle yaşanan anlaşmazlıklar nedeniyle başlattıkları grev ikinci gününe girdi. Öte yandan dün açıklanan verilere göre, ABD'de özel sektör istihdamı, eylülde 143 bin kişiyle piyasa beklentilerinin üzerinde arttı. Yıllık ücret artışı ise eylülde yüzde 4,8'den yüzde 4,7'ye geriledi.

Orta Doğu'daki gerginlik nedeniyle petrol fiyatları yükselirken, Suudi Arabistan'dan OPEC+ üyelerine üretim kotalarını ihlal etmek konusunda sert bir uyarı geldi. Suudi Arabistan, petrol fiyatlarının varil başına 50 dolara düşebileceğini söyledi. Brent petrol %5 kadar değer kazanırken, ham petrol fiyatları ise %2,4 yükselişle günü 70 dolara yakın kapattı.

Avrupa tarafına baktığımızda, Avrupa Merkez Bankası yetkililerinin üç hafta önce çok fazla ihtimal vermediği faiz indirimi, 17 Ekim'deki toplantı için artık neredeyse kesin görünüyor. Son gelen enflasyon verileri de gevşeme için alan olduğuna işaret etti. Euro Bölgesi enflasyonu Eylül'de yıllık yüzde 1,8 olarak açıklanırken enflasyon 2021'den beri ilk kez AMB'nin hedefinin altına indi. Bu yavaşlama, AMB'den daha fazla indirim beklentisini de tetikledi.

Orta Doğu'daki riskler nedeniyle BIST 100 endeksi 338 puan düşerek %3,62 kayıpla 9.012,87'ye geriledi. Bankacılık endeksi %6,58, holding ise %4,23 oranında değer kaybetti. Türkiye Cumhuriyet Merkez Bankası verilerine göre, Temmuz ayında önceki aya kıyasla finansal kesim dışındaki firmaların döviz varlıkları 23 milyon dolar artarken, yükümlülükler 8 milyar 41 milyon dolar artı. Net döviz pozisyonu açığı ise 121 milyar 409 milyon dolar olarak gerçekleşti. Haziran 2024 dönemine göre 8 milyar 18 milyon dolar yükselen veri, son üç yılın zirvesi olarak kaydedildi.

Ticaret Bakanı Ömer Bolat, eylül ayına ilişkin dış ticaret rakamlarını açıkladı. Buna göre, eylül ayında ihracat geçen yılın aynı ayına göre yüzde 1,8 azalarak 22 milyar dolar, ithalat yüzde 1,4 düşüşle 27,1 milyar dolar oldu. Böylece dış ticaret açığı 5 milyar 122 milyon dolar olarak gerçekleşti. Bugün yurt içinde TÜİK, tüketici ve üretici fiyatları eylül ayı rakamları, TCMB Başkanı Fatih Karahan TBMM Plan ve Bütçe Komisyonu sunumu ve BDDK haftalık sektör verileri takip edilecek.

Şirket haberleri

KAREL: İş ilişkileri hk. / olumlu

30 Eylül 2024 tarihi itibarıyla TUSAŞ Motor Sanayiinden İnsansız Hava Araçlarında (İHA) kullanılmak üzere 960.000 ABD Doları tutarında Motor Kontrol Sistemi siparişi alınmıştır ve yine 30.09.2024 tarihinde Bangladeş Silahlı Kuvvetleri'nin kullanımı maksadıyla Bangladeş Millî Savunma Bakanlığına 856.000 ABD Doları tutarında Askeri Santral teslimatı yapılmıştır.

İlgili gelişmeleri Şirket'in cirosunu desteklemesi bakımından KAREL payları açısından olumlu olarak değerlendiriyoruz.

MEDTR: MDSAP belgesinin alınması / olumlu

Şirket, TÜV SÜD Onaylanmış Kuruluş tarafından gerçekleştirilen Medical Device Single Audit Program (MDSAP) kapsamındaki denetimini başarıyla tamamlayarak Avustralya, Brezilya, Kanada, Japonya ve Amerika ülkelerinin Kalite Yönetim Regülasyon gereksinimlerini karşıladığını gösteren MDSAP belgesini almaya hak kazanmıştır.

İlgili haberi Şirket'in faaliyet gösterdiği sektörde akreditasyonların önemli olması ve dolayısıyla Şirket'in satış ve pazarlama gücünü desteklemesi bakımından MEDTR payları için olumlu olacağını düşünüyoruz.

ALARK: Alarko Tarım Grubu'ndan Avrupa'nın en büyük mikro granül gübre fabrikası / nötr

Alarko Tarım Grubu bünyesinde faaliyetlerini sürdüren Palmira Agro, Türkiye'nin ilk hibrid mikro granül gübre fabrikasını açtı. Toplam 20 milyon dolarlık yatırımla faaliyete geçen fabrika Avrupa'nın en büyük yeni nesil mikro granül gübre üretim tesisi olacak. 8.300 metrekare kapalı alana ve dünyanın ilk hibrid üretim teknolojisine sahip yeni nesil mikro granül fabrikası faaliyetlerine yıllık 12 bin ton mikro granül gübre üretimi ve yüzde 30 oranında ihracat hedefiyle başlıyor.

Bir başlangıç gübresi olan mikro granül gübreler tohum, fide ve fidanların hayata daha güçlü bir biçimde başlamasını sağlıyor. Mikro granül gübreler, klasik gübre kullanımını dekar başına 10 kata kadar azaltıyor, bu sayede nakliye, depolama, işçilik, yakıt ve zaman anlamında da tasarruf sağlayarak üretim maliyetlerini 10 kata kadar aşağı çekiyor.

Hayata geçirilen hibrit CE sertifikalı çevreci teknolojiler sayesinde üretimde yüzde 65 oranında daha az enerji, yüzde 70 oranında daha az su kullanıyor. 1.200 kWp kapasiteli güneş enerji sistemi ise enerji tüketiminin yüzde 35'ini karşılıyor. Karbondioksit emisyonunda yüzde 65 oranında azaltımla Alarko Şirketler Topluluğunun 2050 Net-Sıfır emisyon hedefine anlamlı bir katkı sunuluyor.

Alarko Şirketler Topluluğu yeni yatırımlarında sürdürülebilir kalkınmaya odaklanarak 2023 yılında tarım sektörüne hızlı bir giriş yaptı. 2028 yılına kadar modern seracılık, gübre, tohum ve gıda sektörlerinde devreye alacağı 1 milyar doların üzerinde yatırımla alanında dünyanın en büyük 10 tarım şirketinden biri olmayı hedefleyen Alarko Tarım Grubu, Türkiye'yi modern tarımda daha ileriye taşımak için kararlı adımlarına bir yenisini daha ekledi. Alsera şirketiyle bir yıl gibi kısa bir sürede Türkiye'nin en büyük modern sera işletmecisi olan Alarko Tarım Grubu, şimdi de Çankırı Yakıncık Organize Sanayi Bölgesi'nde gerçekleştirdiği 20 milyon dolarlık yatırımla Palmira Agro şirketinin yeni nesil, inovatif mikro granül gübre fabrikasını faaliyete geçirdi. Türkiye'de üretim teknolojisiyle bir ilk olan fabrika, alanında Avrupa'nın en büyük üretim tesisi olacak.

Daha önceden duyurulan bir yatırım olması dolayısıyla söz konusu haberin ALARK paylarında önemli bir etki yaratmayacağı düşünülmektedir.

Haber için link | [Ekonomim](#)

KAP haberleri

Kar Payı Ödemeleri													
Hisse Kodu	Özet Bilgi	Dağıtım Tarihi	Kapanış Fiyatı	Pay Başına Kar (Brüt TL)	Pay Başına Kar (Net TL)	Teorik Fiyat	Kar Payı Verimi	XU030 Ağırlık	XU030'a Yüzsesele Etkisi	XU030'a Puansal Etkisi	XU100 Ağırlık	XU100'e Yüzsesele Etkisi	XU100'e Puansal Etkisi
GOLTS	Kar payı	03.10.2024	₺397.25	11.12	10.01	₺386.13	2.80%	Yok	Etkisi bulunmuyor	Etkisi bulunmuyor	0.19%	0.01%	0.49

Genel Kurullar				
1. hafta				
30 Eylül 2024 Pazartesi	01 Ekim 2024 Salı	02 Ekim 2024 Çarşamba	03 Ekim 2024 Perşembe	04 Ekim 2024 Cuma
OTTO / 11:00	QNBFB / 11:00	BJKAS / 10:30	ARSAN / 14:00	SEYKM / 10:00
SOKE / 14:00		HKTM / 14:00		GLRYH / 11:00
				BAYRK / 14:00
				ULUUN / 14:30
2. hafta				
07 Ekim 2024 Pazartesi	08 Ekim 2024 Salı	09 Ekim 2024 Çarşamba	10 Ekim 2024 Perşembe	11 Ekim 2024 Cuma
KATMR / 11:00	BRKSN / 11:00	ULUSE / 14:00		DCTTR / 10:00
				RGYAS / 14:30
3. hafta				
14 Ekim 2024 Pazartesi	15 Ekim 2024 Salı	16 Ekim 2024 Çarşamba	17 Ekim 2024 Perşembe	18 Ekim 2024 Cuma
	FENER / 14:00			
4. hafta				
21 Ekim 2024 Pazartesi	22 Ekim 2024 Salı	23 Ekim 2024 Çarşamba	24 Ekim 2024 Perşembe	25 Ekim 2024 Cuma
QNBFL / 11:00		ULAS / 14:00	LIDER / 10:30	
			ENSRI / 11:00	
			TMSN / 11:00	
			PCILT / 14:00	
5. hafta				
28 Ekim 2024 Pazartesi	29 Ekim 2024 Salı	30 Ekim 2024 Çarşamba		
		EUHOL / 12:00		

Kaynak: Deniz Yatırım Strateji ve Araştırma, KAP

KAP Haberleri	
Hisse	Haber
CIMSA	Mannok DAC'nin çoğunluk paylarının devralınması işlemlerinin tamamlanması; 28.08.2024 tarihli özel durum açıklamamız takiben, Mannok Holdings DAC'nin ("Mannok") paylarının %94,7'sinin bağlı ortaklığımız Cimsa Building Solutions B.V.'nin %100 bağlı ortaklığı olan Cimsa Ireland Ltd. tarafından satın alınmasına ilişkin yasal izinler ve diğer kapanış koşulları 02.10.2024 tarihi itibarıyla tamamlanmıştır. Sözleşmeye göre Mannok'un toplam şirket değeri 330 milyon Avro olup, kapanış tarihindeki finansal borçlar düşüldükten ve diğer düzeltmeler yapıldıktan sonra sermayenin %94,7'sine isabet eden hisse alım bedeli 253.481.140 EUR olarak belirlenmiş olup, ödeme yapılarak devir işlemleri tamamlanmıştır.
TTKOM	2024 Üçüncü Çeyrek Finansal Takvimi; Şirketimizin 01.07.2024 – 30.09.2024 hesap dönemine ilişkin finansal raporlarının 6.11.2024 tarihinde kamuya açıklanması planlanmaktadır.

Kaynak: Deniz Yatırım Strateji ve Araştırma, KAP

Pay Geri Alımları								
Tarih	Hisse	Şirket	Bulunduğu endeks	Sektör	Alınan pay senedi	Fiyat aralığı (TL)	Nominal değer (TL)	Sermaye oranı (%)
02.10.2024	FRIGO	Frigo Pak Gıda	XUSIN:IS	Gıda	100,000	7,20 TL-7,40	1,500,000	0.10%
02.10.2024	LKMNH	Lokman Hekim	XUHIZ:IS	Sağlık	92,007	16,90	3,555,838	1.66%
02.10.2024	GEDIK	Gedik Yatırım	XUMAL:IS	Aracı Kurum	200,000	6,90 – 7,20	10,021,918	1.92%
02.10.2024	KRVGD	Kervan Gıda Sanayi	XUSIN:IS	Gıda	900,000	2,12 - 2,21	22,141,022	1.03%
02.10.2024	MHRGY	Mhr Gayrimenkul Yatırım Ortaklığı	XUMAL:IS	Gayrimenkul Yatırım Ort.	1,100,000	4,73 TL - 4,77	17,780,000	2.28%
02.10.2024	OYLUM	Oylum Sinai Yatırımlar	XUSIN:IS	Gıda	75,000	7,60-7,63	450,000	0.53%
02.10.2024	AVPGY	Avrupakent Gayrimenkul Yatırım Ortaklığı	XUMAL:IS	Gayrimenkul Yatırım Ort.	200,000	50,30-50,35	2,398,872	0.60%
02.10.2024	OBAMS	Oba Makarnacılık	XU100:IS	Gıda	450,000	32,14 - 33.00	3,950,000	0.82%
02.10.2024	VERUS	Verusa Holding	XUMAL:IS	Holding	21,000	300,25 TL - 305,25	3,232,286	4.62%

Kaynak: Deniz Yatırım Strateji ve Araştırma Bölümü, KAP

Teknik yorum

BIST 100 endeksi

Dün endeks -3.62% deęişimle 9012,87 seviyesinde kapattı. İşlem hacmi yüksek seviyede gerçekleşti. Tüm gün boyunca satış baskısı hissedilen endeks günü sert düşüşle tamamladı. 8700 kısa vadeli kuvvetli ana destek olarak takip ediyoruz ve bu seviyeden / yaklaştıkça tepki alımlarının geleceğini düşünüyoruz. 9300 – 9420 bandını kritik direnç bandı olarak takip ediyoruz ve bu seviye altında kaldıkça kısa vadeli satış baskısının sona erdiğini söylemenin zor olacağı düşüncesindeyiz. 5 g Ort. 9527.30 22 g. Ort. 9731.61 seviyesindedir. Destek olarak 8700 ve 8950, direnç olarak 9180 ve 9300 takip ediyoruz. Bu sabah karışık açılış ve sonrasında 8800 – 9200 arasında işlem aktivitesi bekliyoruz.

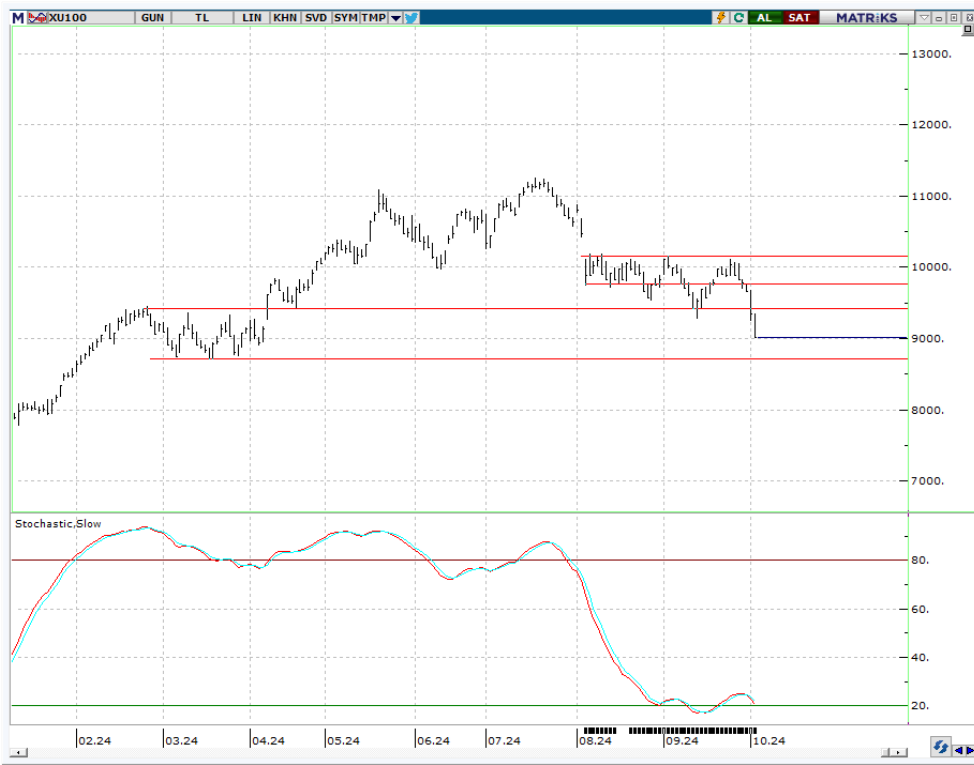

VIOP - X30Y vade teknik analiz

Dün vadeli endeks günü -3.60% deęişimle 10378.00 seviyesinde kapattı. İşlem hacmi yüksek seviyede gerçekleşti. Vadeli endeks gün boyu devam eden satış baskısıyla dünü de sert düşüşle tamamladı. Kısa vadeli pozisyonlarda 10660 kritik direnç seviyesi altında kaldıkça satış baskısının sona erdiğini söylemenin zor olacağı düşüncesindeyiz. İlk destek 10270, ana destek olarak 9730 takip ediyoruz. 5g. Ort. 10944,15 22 g. Ort. 11210,44 seviyesindedeler. Destek olarak 9730 ve 10270, direnç olarak ise 10480 ve 10680. Bu sabah karışık açılış ve sonrasında 10200 – 10680 arasında işlem aktivitesi bekliyoruz.



BIST 100 endeks ağırlıkları ve puan katkıları

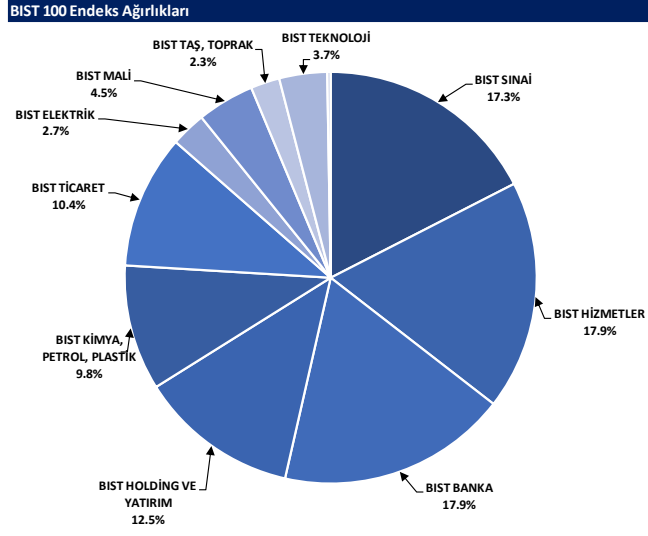

Kaynak: Deniz Yatırım Strateji ve Araştırma Bölümü hesaplamaları, Rasyonet

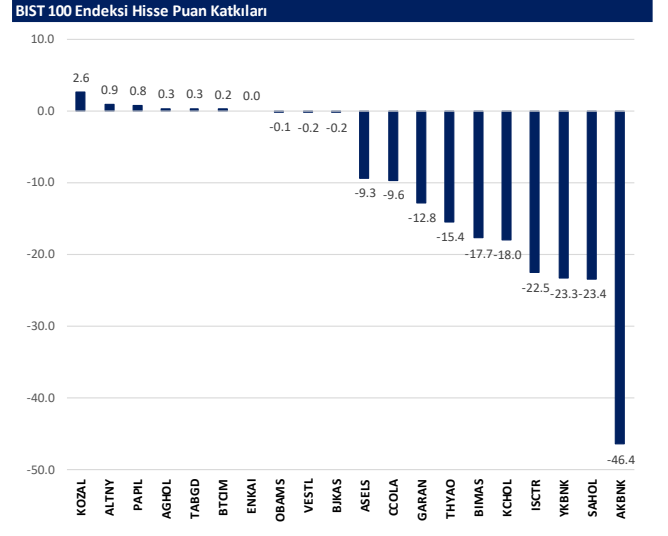

Kaynak: Deniz Yatırım Strateji ve Araştırma Bölümü hesaplamaları, Rasyonet

BIST endekslerine ait performanslar

BIST Endeksi	Endeks Açıklaması	02.10.2024	01.10.2024	Günlük Değişim	29.12.2023	Yıl başlangıcından değişim
XU100	BIST 100	9013	9351	-3.6%	7470	21%
XU30	BIST 30	10043	10438	-3.8%	8021	25%
XU50	BIST 50	8035	8350	-3.8%	6572	22%
XBANK	BIST BANKA	12836	13740	-6.6%	8717	47%
XUTUM	BIST TÜM	10317	10689	-3.5%	8577	20%
XUMAL	BIST MALİ	10321	10866	-5.0%	7888	31%
XG30S	BIST 30 AĞIRLIK SINIRLAMALI 10	10275	10679	-3.8%	8193	25%
XI00S	BIST 100 AĞIRLIK SINIRLAMALI 10	9015	9353	-3.6%	7472	21%
XBANA	BIST ANA	26213	27169	-3.5%	23113	13%
XBLSM	BIST BİLİŞİM	4438	4525	-1.9%	3706	20%
XELKT	BIST ELEKTRİK	450	463	-2.7%	452	0%
XFINK	BIST FİN. KİR. FAKTORİNG	3283	3365	-2.5%	3198	3%
XGIDA	BIST GIDA, İÇECEK	10600	11009	-3.7%	8837	20%
XGMYO	BIST GAYRİMENKUL Y.O.	2982	3090	-3.5%	2449	22%
XHARZ	BIST HALKA ARZ	77953	80406	-3.1%	79702	-2%
XHOLD	BIST HOLDİNG VE YATIRIM	8150	8510	-4.2%	6642	23%
XILTM	BIST İLETİŞİM	2298	2349	-2.1%	1391	65%
XINSA	BIST İNŞAAT	10136	10257	-1.2%	8943	13%
XKAGT	BIST ORMAN, KAĞIT, BASIM	4848	5003	-3.1%	5267	-8%
XKMYA	BIST KİMYA, PETROL, PLASTİK	11228	11494	-2.3%	11439	-2%
XKOBI	BIST KOBİ SANAYİ	21953	22536	-2.6%	22204	-1%
XKURY	BIST KURUMSAL YÖNETİM	7649	7889	-3.0%	6264	22%
XMADN	BIST MADENCİLİK	6298	6361	-1.0%	5363	17%
XMETAL	BIST METAL ANA	16102	16618	-3.1%	14826	9%
XMEŞY	BIST METAL EŞYA, MAKİNA	18890	19405	-2.7%	18075	1%
XSDA	BIST ADANA	59291	61087	-2.9%	66137	-10%
XSANK	BIST ANKARA	15180	15624	-2.8%	12998	17%
XSANT	BIST ANTALYA	8685	9016	-3.7%	11026	-21%
XSBAL	BIST BALIKESİR	8271	8613	-4.0%	8036	3%
XSBR	BIST BURSA	14309	14781	-3.2%	14349	0%
XSDNZ	BIST DENİZLİ	7659	7919	-3.3%	6224	23%
XSGRT	BIST SİĞORTA	47978	49332	-2.7%	33697	42%
XSIST	BIST İSTANBUL	11722	12121	-3.3%	9479	24%
XSIZM	BIST İZMİR	14111	14410	-2.1%	13131	7%
XSKAY	BIST KAYSERİ	28114	29193	-3.7%	28581	-2%
XSKOC	BIST KOCAELİ	24036	24435	-1.6%	23577	2%
XSKON	BIST KONYA	8292	8638	-4.0%	7870	5%
XSPOR	BIST SPOR	3389	3493	-3.0%	3668	-8%
XSTKR	BIST TEKİRDAĞ	36694	37538	-2.2%	39257	-7%
XTAŞ	BIST TAŞ, TOPRAK	11480	11781	-2.6%	10958	5%
XTCRT	BIST TİCARET	22528	23202	-2.9%	16660	35%
XTEKS	BIST TEKSTİL, DERİ	3286	3395	-3.2%	2994	10%
XTM25	BIST TEMETTÜ 25	12610	13222	-4.6%	9394	34%
XTMTU	BIST TEMETTÜ	9609	10027	-4.2%	7491	28%
XTRZM	BIST TÜRİZM	1162	1180	-1.6%	997	16%
XTUMY	BIST TÜM-100	30722	31680	-3.0%	25772	19%
XUHIZ	BIST HİZMETLER	8724	8960	-2.6%	6839	28%
XULAS	BIST ULAŞTIRMA	31928	32821	-2.7%	24695	29%
XUSIN	BIST SINAI	12070	12410	-2.7%	11532	5%
XUSRD	BIST SÜRDÜRÜLEBİLİRLİK	12445	12914	-3.6%	9694	28%
XUTEK	BIST TEKNOLOJİ	11935	12212	-2.3%	9541	25%
XYLDZ	BIST YILDIZ	9677	10029	-3.5%	8042	20%
XYORT	BIST MENKUL KIY.M.Y.O.	3103	3196	-2.9%	3385	-8%
XI00B	BIST 100-30	15411	15913	-3.2%	14042	10%
XI0XB	BIST BANKA DIŞI LİKİT 10	11120	11411	-2.6%	9883	13%
XAKUR	BIST ARACI KURUMLAR	36985	38146	-3.0%	36746	1%
XLBNK	BIST LİKİT BANKA	11466	12261	-6.5%	7700	49%
XTKJS	BIST TEKNOLOJİ AĞIRLIK SINIRLAMALI	18002	18282	-1.5%	14089	28%

Kaynak: Deniz Yatırım Strateji ve Araştırma, Rasyonet

Seçilmiş BIST Endekslerine Ait Günlük Performanslar

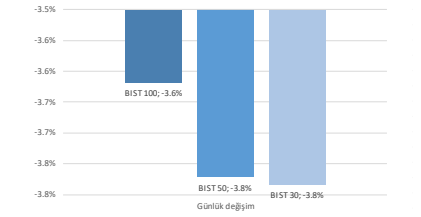

Kaynak: Deniz Yatırım Strateji ve Araştırma Bölümü hesaplamaları, Rasyonet

Seçilmiş BIST Endekslerine Ait Günlük Performanslar

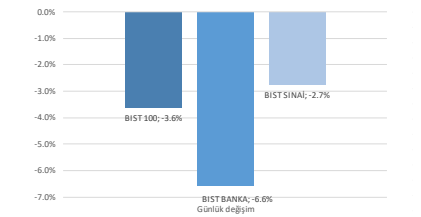

Kaynak: Deniz Yatırım Strateji ve Araştırma Bölümü hesaplamaları, Rasyonet

BIST 100

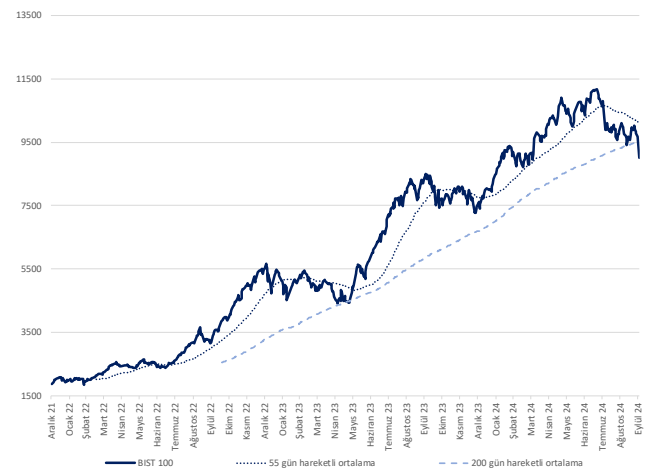

Kaynak: Deniz Yatırım Strateji ve Araştırma, Rasyonet

Endeks Performansları

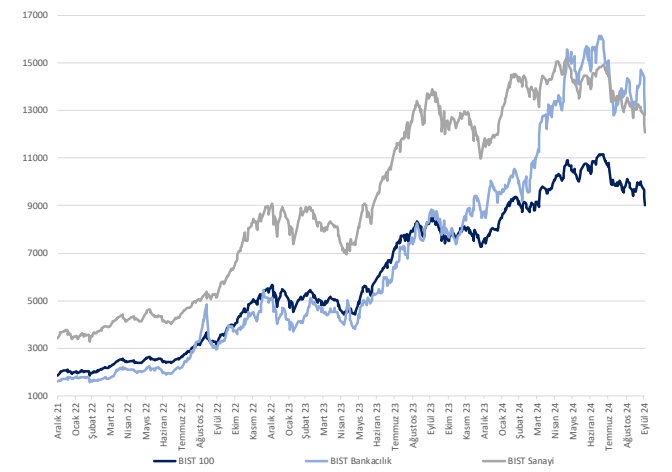

Kaynak: Deniz Yatırım Strateji ve Araştırma, Rasyonet

Son 90 güne ait dip-zirve analizi



DENİZ YATIRIM STRATEJİ & ARAŞTIRMA | BİST 100 ENDEKSİ DİP-ZİRVE ANALİZİ

Hisse	Son kapanış	Önceki kapanış	Değişim %	Son 90 gün zirvesi	Son 90 gün dip	Zirveye uzaklık	Dibe uzaklık	Zirveye geçti mi?
ADEL	33.80	37.00	-8.6%	64.62	33.80	91%	-	x
AEFES	189.60	192.90	-1.7%	301.75	189.60	59%	-	x
AGHOL	305.00	302.00	1.0%	466.50	302.00	53%	1%	x
AGROT	12.81	13.20	-3.0%	23.22	12.81	81%	-	x
AKBNK	52.85	57.65	-8.3%	69.80	52.85	32%	-	x
AKFGY	1.88	1.96	-4.1%	2.58	1.88	37%	-	x
AKFYE	17.24	18.04	-4.4%	29.00	17.24	68%	-	x
AKSA	8.79	8.94	-1.7%	12.38	8.39	41%	5%	x
AKSEN	35.28	36.90	-4.4%	48.14	35.28	36%	-	x
ALARK	84.85	89.80	-5.5%	122.50	84.85	44%	-	x
ALFAS	51.20	55.30	-7.4%	79.65	51.20	56%	-	x
ALTNV	95.00	90.95	4.5%	123.40	56.65	30%	40%	x
ANSGR	74.95	76.10	-1.5%	118.30	73.00	58%	3%	x
ARCLK	136.30	138.80	-1.8%	190.80	133.90	40%	2%	x
ARDYZ	32.14	33.02	-2.7%	41.95	32.14	31%	-	x
ASELS	56.20	58.40	-3.8%	65.00	54.50	16%	3%	x
ASTOR	71.15	73.65	-3.4%	107.52	71.10	51%	0%	x
BERA	13.50	14.30	-5.6%	20.10	13.50	49%	-	x
BIMAS	466.00	479.50	-2.8%	620.33	462.05	33%	1%	x
BINHO	316.00	336.25	-6.0%	474.25	316.00	50%	-	x
BIKAS	5.87	5.97	-1.7%	8.96	5.70	53%	3%	x
BRSAN	428.25	444.50	-3.7%	575.00	349.00	34%	19%	x
BRYAT	1804.00	1861.00	-3.1%	2680.00	1718.00	49%	5%	x
BTCIM	167.90	167.00	0.5%	247.70	132.00	48%	21%	x
CANTE	1.49	1.51	-1.3%	2.34	1.49	57%	-	x
CCOLA	52.80	56.65	-6.8%	81.59	52.80	55%	-	x
CIMSA	32.12	33.50	-4.1%	37.54	29.34	17%	9%	x
CLEBI	1708.00	1797.00	-5.0%	2595.00	1708.00	52%	-	x
CWENE	160.90	167.40	-3.9%	250.56	160.90	56%	-	x
DOAS	211.30	216.30	-2.3%	297.05	211.30	41%	-	x
DOHOL	13.77	14.55	-5.4%	17.32	13.77	26%	-	x
ECILC	41.60	44.02	-5.5%	59.10	41.60	42%	-	x
EGEEN	9910.00	10235.00	-3.2%	13990.71	9900.00	41%	0%	x
EKGYO	10.65	11.15	-4.5%	12.70	8.53	19%	20%	x
ENERY	209.50	212.00	-1.2%	222.50	165.30	6%	21%	x
ENJSA	56.15	58.25	-3.6%	71.15	55.35	27%	1%	x
ENKAI	46.04	46.04	0.0%	51.70	39.60	12%	14%	x
EREGL	51.15	52.70	-2.9%	59.40	46.22	16%	10%	x
EUPWR	78.90	80.00	-1.4%	129.30	78.90	64%	-	x
FENER	108.30	111.00	-2.4%	195.40	104.50	80%	4%	x
FROTO	880.00	896.50	-1.8%	1168.00	859.50	33%	2%	x
GARAN	115.60	121.70	-5.0%	132.90	98.45	15%	15%	x
GESAN	38.50	39.50	-2.5%	66.60	38.50	73%	-	x
GOLTS	386.13	403.87	-4.4%	538.01	386.13	39%	-	x
GUBRF	183.70	198.10	-7.3%	204.50	132.00	11%	28%	x
HALKB	15.48	16.24	-4.7%	19.82	15.22	28%	2%	x
HEKTS	3.97	4.13	-3.9%	5.64	3.89	42%	2%	x
ISCTR	12.66	13.47	-6.0%	17.62	12.48	39%	1%	x
ISMEN	34.10	35.16	-3.0%	43.00	33.80	26%	1%	x
KARSN	14.49	15.53	-6.7%	18.53	11.36	28%	22%	x
KCAER	35.70	37.48	-4.7%	57.19	35.70	60%	-	x
KCHOL	174.70	183.70	-4.9%	255.50	172.00	46%	2%	x
KLSEK	36.06	37.70	-4.4%	54.97	36.06	52%	-	x
KONTR	40.90	42.54	-3.9%	68.19	40.90	67%	-	x
KONYA	6370.00	6645.00	-4.1%	9300.00	6342.50	46%	0%	x
KOZAA	61.00	65.20	-6.4%	74.00	48.68	21%	20%	x
KOZAL	22.56	21.78	3.6%	28.68	19.95	27%	12%	x
KRDMD	25.48	25.90	-1.6%	32.90	22.30	29%	12%	x
KTLEV	46.60	48.54	-4.0%	64.35	38.30	38%	18%	x
LMKDC	21.02	22.12	-5.0%	27.28	19.50	30%	7%	x
MAVI	85.60	88.00	-2.7%	136.20	85.60	59%	-	x
MGRGS	434.75	439.50	-1.1%	581.50	434.75	34%	-	x
MIAATK	39.00	40.66	-4.1%	67.10	39.00	72%	-	x
MPARK	315.50	317.75	-0.7%	386.75	270.25	23%	14%	x
OBAMS	31.90	32.10	-0.6%	39.78	31.90	25%	-	x
ODAS	5.57	5.91	-5.8%	9.35	5.57	68%	-	x
OTKAR	415.25	428.00	-3.0%	659.00	415.25	59%	-	x
OYAKC	61.60	62.80	-1.9%	79.25	57.95	29%	6%	x
PAPIL	79.30	72.10	10.0%	157.43	67.95	99%	14%	x
PEKGY	4.21	4.40	-4.3%	9.49	4.21	125%	-	x
PETKM	20.16	20.90	-3.5%	25.98	20.16	29%	-	x
PGSUS	225.10	232.80	-3.3%	257.00	198.40	14%	12%	x
REEDR	22.66	23.48	-3.5%	43.96	22.66	94%	-	x
RGYAS	106.70	109.70	-2.7%	132.40	102.60	24%	4%	x
SAHOL	88.65	94.75	-6.4%	109.70	85.95	24%	3%	x
SASA	4.02	4.14	-2.9%	6.10	4.02	52%	-	x
SISE	39.86	41.12	-3.1%	53.67	39.62	35%	1%	x
SKBNK	3.84	4.06	-5.4%	4.65	3.60	21%	6%	x
SMRTG	35.58	36.58	-2.7%	55.95	35.58	57%	-	x
SOKM	46.90	47.28	-0.8%	65.34	44.86	39%	4%	x
TABGD	137.00	135.60	1.0%	208.98	135.60	53%	1%	x
TAVHL	229.90	238.70	-3.7%	290.75	229.90	26%	-	x
TCELL	89.90	91.75	-2.0%	114.80	89.60	28%	0%	x
THYAO	271.50	277.75	-2.3%	318.25	271.50	17%	-	x
TKFEN	47.08	49.52	-4.9%	59.40	47.08	26%	-	x
TMSN	116.20	119.40	-2.7%	150.00	108.60	29%	7%	x
TOASO	200.30	205.70	-2.6%	350.50	200.30	75%	-	x
TSKB	10.94	11.49	-4.8%	13.12	10.74	20%	2%	x
TTKOM	47.62	48.96	-2.7%	54.85	44.22	15%	7%	x
TTRAK	680.00	695.00	-2.2%	1013.00	680.00	49%	-	x
TUKAS	6.47	6.84	-5.4%	9.60	6.47	48%	-	x
TUPRS	153.50	155.20	-1.1%	178.80	142.91	16%	7%	x
TURSG	11.48	11.76	-2.4%	18.54	11.48	61%	-	x
ULKER	128.60	131.50	-2.2%	187.30	128.60	46%	-	x
VAKBN	21.38	22.36	-4.4%	25.20	18.10	18%	15%	x
VESBE	16.83	17.04	-1.2%	23.27	16.67	38%	1%	x
VESTL	62.30	62.65	-0.6%	91.70	59.35	47%	5%	x
YEOTK	150.70	160.10	-5.9%	218.80	150.70	45%	-	x
YKBNK	27.16	29.14	-6.8%	36.02	27.16	33%	-	x
ZOREN	3.93	4.07	-3.4%	6.09	3.93	55%	-	x

Kaynak: Deniz Yatırım Strateji ve Araştırma Bölümü hesaplamaları, Rasyonel

Deniz Yatırım model portföy

Deniz Yatırım Model Portföy					
Hisse	Portföye giriş tarihi	Hedef fiyat	Potansiyel	Nominal getiri (Portföye girişten itibaren)	BIST-100'e rölatif getiri (Portföye girişten itibaren)
SISE	04.09.2020	76.98	93%	590%	-17%
TAVHL	10.05.2021	425.50	85%	862%	55%
TUPRS	21.03.2022	228.06	49%	584%	64%
FROTO	07.09.2022	1400.00	59%	192%	10%
HTTBT	03.11.2022	121.00	48%	260%	63%
KAREL	30.11.2022	21.00	119%	-10%	-51%
PGSUS	27.12.2022	340.00	51%	117%	32%
BIMAS	16.01.2023	743.00	59%	282%	116%
CCOLA	16.01.2023	99.80	89%	220%	81%
SAHOL	12.05.2023	138.00	56%	113%	15%
CIMSA	21.06.2023	51.30	60%	102%	18%
YKBNK	21.08.2023	41.30	52%	82%	54%
GWIND	09.07.2024	41.19	78%	-27%	-12%
TABGD	18.07.2024	356.60	160%	-33%	-17%
GARAN	02.08.2024	153.00	32%	-8%	8%

Yıl	Nominal getiri	BIST-100 Endeksi'ne göre rölatif getiri	BIST-100 Getiri Endeksi'ne göre rölatif getiri
2019	56%	27%	25%
2020	50%	16%	15%
2021	43%	13%	10%
2022	205%	3%	0%
2023	52%	12%	9%
12A	6%	0%	-3%
YBB	23%	2%	0%
2019'dan bugüne	1803%	93%	64%

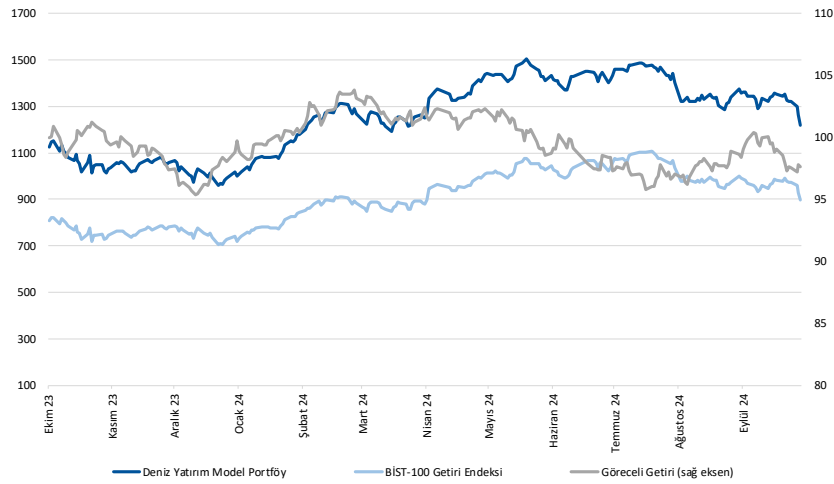

Kaynak: Deniz Yatırım Strateji ve Araştırma Bölümü hesaplamaları, Rasyonet

Deniz Yatırım Model Portföy

Deniz Yatırım Model Portföy, Deniz Yatırım Strateji ve Araştırma Bölümü tarafından, temel analiz kriterlerine göre hazırlanmış, orta-uzun vadeli hisse senedi tavsiye listesidir. Alınan pozisyonlar sadece uzun yönlüdür (long only). Herhangi bir rakamsal/yüzdesele getiri hedefi söz konusu değildir. Herhangi bir şirket sayısı sınırı söz konusu değildir. Herhangi bir sıklıkta/takvim dahilinde değişiklik yapma zorunluluğu söz konusu değildir. Strateji ve Araştırma Bölümü analistleri portföyü takvim yılı içerisinde piyasa koşulları izin vermez ise değiştirmeme hakkına sahiptirler. Portföy içerisinde yer alan şirketler için temel analiz açısından getiri potansiyeli kalmamış dahi olsa da (değerleme olarak) şirket markasına olan geçmiş ve gelecek dönem güveni ile liste içerisinde kalmaya devam edebilirler. Portföyde yer alan şirketler için AL tavsiyesi bulunması zorunluluğu söz konusu değildir. Bölüm analistleri, TUT ve/veya Gözden Geçiriliyor önerileri ile de liste içerisinde şirket tercihinde bulunabilirler.

Deniz Yatırım model portföy | sektörel ve endeks dağılımları

Model portföy sektörel dağılımı

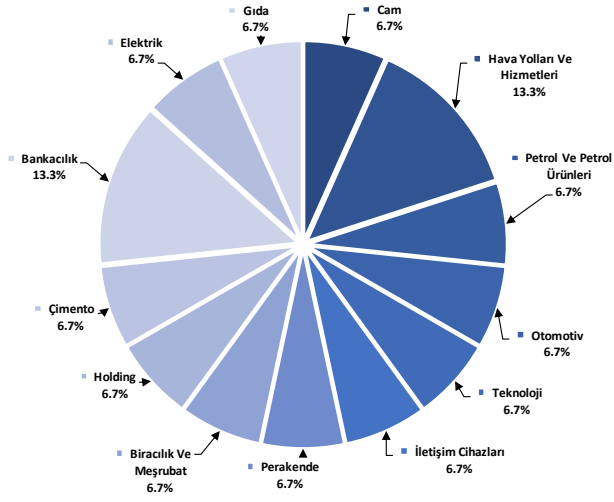

Kaynak: Deniz Yatırım Strateji ve Araştırma Bölümü hesaplamaları

Model portföy endeks dağılımı

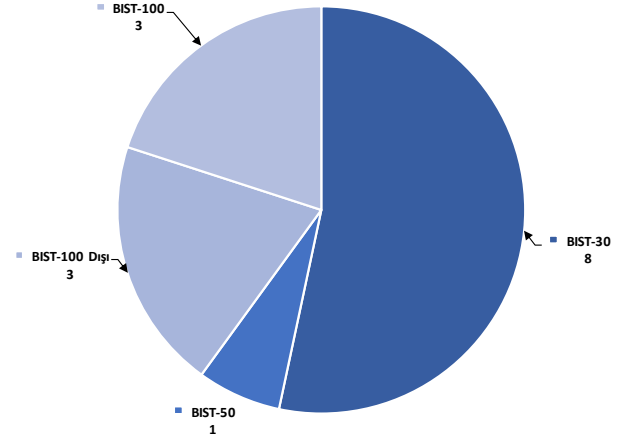

Kaynak: Deniz Yatırım Strateji ve Araştırma Bölümü hesaplamaları

Strateji ve Arařtırma Bölümü kapsamındaki hisselerle ait öneri dağılımı

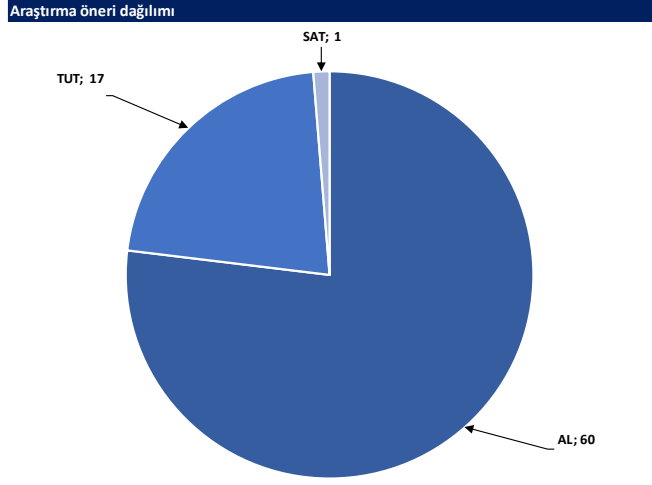

Kaynak: Deniz Yatırım Strateji ve Arařtırma Bölümü

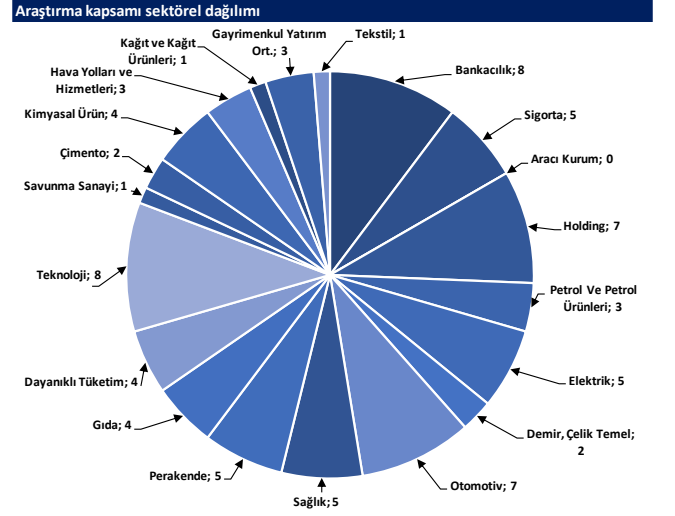

Kaynak: Deniz Yatırım Strateji ve Arařtırma Bölümü

Haftalık takvim

Haftalık Takvim, 30 Eylül - 06 Ekim 2024						
Tarih	Gün	Saat	Ülke	Olay	Beklenti	Önceki
30 Eylül	Pazartesi	16:45	ABD	MNI Chicago PMI	46.8	46.1
		17:30	ABD	Dallas Fed İmalat Aktivitesi	-10.6	-9.7
1 Ekim	Salı	10:00	TR	S&P Global/ICI İmalat PMI	--	47.8
		11:00	EUR	HCOB Euro Bölgesi İmalat PMI	44.8	44.8
		12:00	EUR	TÜFE Tahmini (Yıllık)	2.00%	2.20%
		12:00	EUR	TÜFE (Aylık)	0.10%	0.10%
		12:00	EUR	TÜFE (Yıllık)	2.80%	2.80%
		16:45	ABD	S&P Küresel ABD İmalat PMI	47	47
		17:00	ABD	İnşaat Harcamaları (Aylık)	0.10%	-0.30%
		17:00	ABD	İş İmkanları (JOLTS)	--	7673k
		17:00	ABD	ISM İmalat	47.6	47.2
		17:00	ABD	ISM Yeni Siparişler	--	44.6
		17:00	ABD	ISM İstihdam	--	46
2 Ekim	Çarşamba	12:00	EUR	İşsizlik Oranı	6.40%	6.40%
		15:15	ABD	ADP Tarım Dışı İstihdam Değişikliği	123k	99k
3 Ekim	Perşembe	09:00	TR	TÜFE (Aylık)	2.15%	2.47%
		09:00	TR	TÜFE (Yıllık)	48.26%	51.97%
		09:00	TR	Çekirdek TÜFE Endeksi (Yıllık)	47.95%	51.56%
		09:00	TR	ÜFE (Aylık)	--	1.68%
		09:00	TR	ÜFE (Yıllık)	--	35.75%
		11:00	EUR	Euro Bölgesi Hizmetler PMI	50.5	50.5
		11:00	EUR	Euro Bölgesi Bileşik PMI	48.9	48.9
		12:00	EUR	ÜFE (Aylık)	0.30%	0.80%
		12:00	EUR	ÜFE (Yıllık)	-2.40%	-2.10%
		14:30	TR	Yabancı Net Hisse Senedi Yatırımı	--	\$96m
		15:30	ABD	İşsizlik Başvurusu Başvuruları	--	218k
		16:45	ABD	S&P Küresel ABD Hizmet PMI	--	55.4
		16:45	ABD	S&P Küresel ABD Bileşik PMI	--	54.4
		17:00	ABD	Fabrika Siparişleri	0.20%	5.00%
		17:00	ABD	Dayanıklı Mal Siparişleri	--	0.00%
17:00	ABD	ISM Hizmet Endeksi	51.5	51.5		
17:00	ABD	ISM İmalat Dışı İstihdam	--	50.2		
4 Ekim	Cuma	14:30	TR	Efektif Döviz Kuru	--	62.34
		15:30	ABD	Tarım Dışı İstihdam	140k	142k
		15:30	ABD	Özel Tarım Dışı İstihdam	120k	118k
		15:30	ABD	İşsizlik Oranı	4.20%	4.20%
		15:30	ABD	Ortalama Saatlik Kazançlar (Aylık)	0.30%	0.40%
		15:30	ABD	Ortalama Saatlik Kazançlar (Yıllık)	3.70%	3.80%
		15:30	ABD	İşgücü Katılım Oranı	--	62.70%
		15:30	ABD	İşsizlik Oranı	--	7.90%
05 - 06 Ekim	Haftasonu	-	-			

*(M.A.):Mevsimsellikten arındırılmış

Kaynak: Bloomberg, Deniz Yatırım Strateji ve Araştırma

Yasal Uyarı

Bu rapor/e-posta içerisinde yer alan değerlendirmeler Deniz Yatırım Menkul Kıymetler A.Ş. tarafından, güvenilir olduğuna inanılan kaynaklardan elde edilen bilgi ve veriler kullanılarak genel nitelikte hazırlanmıştır. Raporda yer alan ifadeler, mali durumunuz ile risk ve getiri tercihlerinize uygun olmayabilir ve hiçbir şekilde alış veya satış yapılması yönünde yönlendirme olarak değerlendirilmemelidir. Deniz Yatırım, bu bilgilerin doğru, eksiksiz ve değişmez olduğunu garanti etmemektedir. Bu sebeple, okuyucuların, bu raporlardan elde edilen bilgilere dayanarak hareket etmeden önce, bilgilerin doğruluğunu teyit etmeleri önerilir ve bu bilgilere dayanılarak aldıkları kararlarda sorumluluk okuyucuların kendilerine aittir. Bilgilerin eksikliği ve yanlışlığından Deniz Yatırım hiçbir şekilde sorumlu tutulamaz. Ayrıca, Deniz Yatırım ve DenizBank Finansal Hizmetler Grubu çalışanları ve danışmanlarının, herhangi bir şekilde bu rapor/e-posta içerisinde yer alan bilgiler dolayısıyla ortaya çıkabilecek, doğrudan veya dolaylı zararlarla ilgili herhangi bir sorumluluğu yoktur. Burada yer alan bilgiler sermaye piyasası aracına yönelik bir yatırım tavsiyesi, alım-satım önerisi ya da getiri vaadi değildir ve yatırım danışmanlığı kapsamında yer almamaktadır. Yatırım Danışmanlığı hizmeti; yetkili kuruluşlar tarafından imzalanacak yatırım danışmanlığı sözleşmesi çerçevesinde kişilerin risk ve getiri tercihleri dikkate alınarak kişiye özel sunulmaktadır. Buradaki içeriğin hiçbir bölümü Deniz Yatırım Menkul Kıymetler A.Ş.'nin yazılı izni olmadan çoğaltılamaz, hiçbir şekilde ortamda yayımlanamaz, alıntı yapılamaz ve kullanılamaz. Sadece burada yer alan bilgilere dayanarak yatırım kararı verilmesi beklentilerinize uygun sonuçlar doğurmayabilir.

© DENİZ INVEST 2024

Derecelendirme

Deniz Yatırım Analistleri, her hisse senedi için bir veya birden fazla değerlendirme yöntemi kullanarak 12 aylık hedef değerler (fiyatlar) ve buna bağlı olarak potansiyel getirileri hesaplamaktadır. 12 ay derecelendirme sistemimiz; AL, TUT ve SAT olmak üzere 3 farklı genel yatırım tavsiyesi içerir.

AL: Hisse senedinin gelecek 12 ay toplam potansiyel getirisinin **en az %20 ve üzerinde** oluşması şeklindeki değerlendirme ifade etmektedir.

TUT: Hisse senedinin gelecek 12 ay toplam potansiyel getirisinin **%0-20 aralığında** oluşması şeklindeki değerlendirme ifade etmektedir.

SAT: Hisse senedinin gelecek 12 ay toplam potansiyel getirisinin **%0'dan daha düşük** seviyelerde oluşması şeklindeki değerlendirme ifade etmektedir.

Derecelendirme	Potansiyel Getiri (PG), 12-ay
AL	≥%20
TUT	%0-20
SAT	≤%0

Kaynak: Deniz Yatırım

Deniz Yatırım Analistleri hisse senetlerini potansiyel katalizörler, tetikleyici gelişmeler, riskler ile piyasa, sektör ve rakip firma gelişmeleri ışığında değerlendirmektedir. Analistlerimiz genel yatırım tavsiyesinin kamuoyuyla paylaşılmasını takip eden süreçte hisse senetlerini titizlikle yakından takip etmeye devam etmekte; ancak, hisse senedi fiyatındaki dalgalanmalardan ötürü değerler, derecelendirme sistemimizdeki sınırları aştığı takdirde, analistlerimiz hisse senedi hakkında sundukları tavsiyeyi değiştirmemeyi ve/veya Gözden Geçirme (GG) sürecine almayı tercih edebilirler.