

Hisse Senedi Piyasası

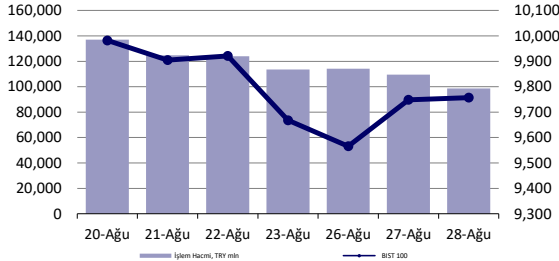

Endeksler, para piyasaları ve emtia

	Kapanış	Önceki	1 Gün	1 Ay	Yıl Baş.
BIST100	9,757	9,749	0.1%	-10.4%	30.6%
İşlem Hacmi, TL mln	98,664	109,467	-9.9%	-22.6%	6.4%
Türkiye 2032 (13.10.2032)	25.67%	25.54%	13 bps	-	322 bps
Türkiye 2032	5.71%	5.71%	0 bps	-	-89 bps
TCMB karışık fonlama mlyt	50.00%	50.00%	0 bps	0 bps	750 bps
USD/TRY	34.06	34.02	0.1%	3.4%	15.3%
EUR/TRY	38.05	38.08	-0.1%	6.3%	16.9%
Sepet (50/50)	36.06	36.05	0.0%	4.9%	16.2%
DOW	41,091	41,251	-0.4%	1.2%	9.0%
S&P500	5,592	5,626	-0.6%	2.4%	17.2%
FTSE	8,344	8,345	0.0%	0.7%	7.9%
MSCI EM	1,097	1,100	-0.2%	2.3%	7.2%
MSCI EE	46.65	47.19	-1.1%	0.8%	4.2%
Shanghai SE Comp	2,837	2,849	-0.4%	-1.8%	-4.6%
Nikkei	38,372	38,289	0.2%	1.9%	14.7%
Petrol (Brent)	78.78	78.65	0.2%	4.2%	4.2%
Altın	2,505	2,525	-0.8%	4.9%	21.4%

En Çok Yükselen & Düşenler (BIST 100)

	Hisse Kodu	Son Kapanış	Gün Değ.	Hacim, TRY bin
En çok yükselenler				
Enka İnşaat	ENKAI	49.08	3.9%	1,325,915
Coca Cola İçecek	CCOLA	60.80	3.3%	438,469
Ag Anadolu Grubu Holding	AGHOL	330.00	2.9%	222,735
Bati Çimento	BTCIM	224.80	2.8%	451,177
Akfen G.M.Y.O.	AKFGY	2.21	2.8%	76,337
Qua Granit Hayal Yapı	QUAGR	2.97	2.4%	54,716
En çok düşenler				
T. Vakıflar Bankası	VAKBN	19.01	-4.7%	619,531
Halk Bankası	HALKB	15.65	-3.0%	849,678
Eczacıbaşı Yatırım	ECZYT	192.60	-2.6%	48,505
Teknosa	TKNSA	27.50	-2.3%	84,990
Yeo Teknoloji Enerji Ve Endüstri	YEOTEK	178.60	-2.2%	253,631
Tab Gıda Sanayi	TABGD	155.30	-2.2%	230,184

5 Yıllık Ülke Risk Primi (CDS) (baz puan)

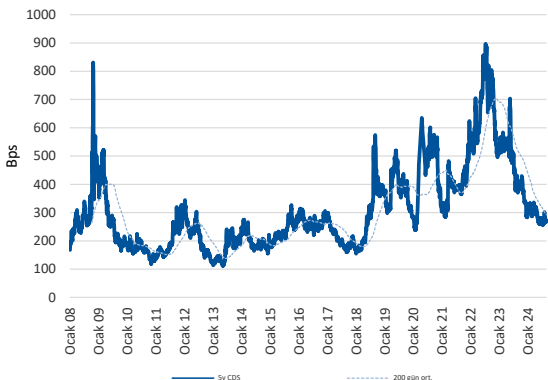

günlük bülten

Piyasa yorumu:

Bu sabah yatay açılış ve sonrasında 9650 – 9850 arasında işlem aktivitesi bekliyoruz.

Dün endeks +0.09% değişimle 9757,16 seviyesinde kapattı. İşlem hacmi yüksek seviyede gerçekleşti.

Günlük Bültenimizin ilerleyen sayfalarında detaylı şekilde görebileceğiniz Seçilmiş İndikatörler Puanlama Sistemimize göre bugün öne çıkan ilk 5 hisse senedi: **ENKAI, SKBNK, AKFGY, ARDYZ ve FROTO**. [İlgili sayfada sistemimizin metodolojisini ve uyarı notunu okumanızı önemle belirtmek isteriz.](#)

Önemli hatırlatma: Strateji ve Araştırma Bölümü olarak yaptığımız tüm kapsamlı analizlerimize denizyatirim.com adresi üzerinde yer alan Analiz-Araştırma Raporları sekmeleri üzerinden 7/24 geriye dönük değerlendirmemiz de dahil olmak üzere "Müşteri Girişi" yaparak ulaşabilirsiniz.

Bugünün haberleri:

Hisse senetleri

- GENIL: Bilanço Değerlendirmesi / sınırlı olumsuz
- PETKM: Kısa Bilanço Değerlendirmesi / sınırlı olumlu
- SAHOL: Bilanço değerlendirmesi / nötr
- DOAS: Bilanço değerlendirmesi / olumsuz

2Ç24 Beklentiler

- SISE 2Ç24 Beklentisi:** Şişe Cam bugün piyasa kapanışının ardından 2Ç24 finansal sonuçlarını açıklayacak. Şirket'e yönelik beklentimiz bulunmamaktadır. Piyasa beklentisi ise Şirket'in 43.879 milyon TL satış geliri, 3.951 milyon TL FAVÖK ve 2.706 milyon TL net kar açıklaması yönünde.

Piyasalarda bugün

Bizim açımızdan haftayı ve Ağustos ayını kapatırken global cephedeki en önemli başlık, dün akşam ABD’de piyasalar kapandıktan sonra açıklanan Nvidia’nın finansal sonuçları oldu. Şirket’in geliri, 28 Temmuz’da sona eren 3 aylık dönemde 30 milyar dolarla piyasa beklentilerini aştı. Şirketin kârı %168 arttı. Olumlu bilanço ve \$50 milyar geri alım açıklamasına rağmen üçüncü çeyrek geliri için ortaya konulan beklentilerin yatırımcılar tarafında karşılık bulamaması ile kar realizasyonu oluştu. Küresel hisse senedi işlemlerinde ise, ABD tarafında Nvidia bilançosunu beklerken negatif seyir takip edildi. Nvidia’nın hisseleri günü %2’den fazla kayıpla tamamlarken, bazı büyük teknoloji ve yarı iletken şirketlerin hisselerindeki düşüşler dikkati çekti. Nvidia hisseleri geç işlemlerde %8’den fazla düşüş kaydetti.

Piyasalar, Fed Başkanı Powell’ın geçen hafta Jackson Hole’ da politika ayarlamasının zamanının geldiği açıklaması ile Fed’in eylüldeki toplantısında faiz oranlarını düşürmesine kesin gözüyle değerlendiriyor. Bu hafta açıklanacak makroekonomik verilerden alınacak sinyaller yatırımcıların odağında kalmaya devam etmesi beklenirken, Türkiye’de piyasaların kapalı olacağı Cuma günü açıklanması beklenen kişisel tüketim harcamaları raporunun, Fed’in faiz indirimlerinin hızı ve büyüklüğü hakkında daha fazla ipucu verebileceğini değerlendiriyoruz. Asya piyasalarında Çin’de açıklanan bilançolar ülkenin teknoloji şirketlerindeki satışların genişlemesine neden oldu.

BIST dün günü hafif yükseliş ile tamamladı, toplam işlem hacmi 66,1 milyar lira ile düşük seyretti. Spot para çıkışı 86 Milyon TL olurken; Bankacılık endeksi %0,96 değer kaybetmesi yabancı bir kurumun GARAN hariç bankacılık hisse hedef fiyatlarında aşağı yönlü revizyon etkili oldu. Holding endeksi %0,27 değer kazandı. Sektörler arasında en çok kazandıran %2,59 ile inşaat, en çok kaybettiren %1,32 ile menkul kıymet yatırım ortaklığı oldu.

Bizim açımızdan kısa haftayı bugün gerçekleştirecek işlemlerle tamamlıyoruz. 30 Ağustos’ta Zafer Bayramımızı kutlayacağız. BIST’te VİOP üzerinden yaşanan anomalinin bugün son işlemlerde tamamlanmasını bekliyoruz. Fiyatlamalar da vade kapanışı ile birlikte önümüzdeki hafta normal seyre dönülmesini bekliyoruz. Salı günü paylaştığımız sabah notumuzda, artık hisse senetlerini biriktirmek için “çok daha fazla ikna edici seviyelere gelindiği” şeklinde görüş beyan etmiştik. Aynı noktadayız. Ancak, bir hatırlatma: bu düşüncemizi şu aşamada temel analiz ile desteklemek güç. Sadece önemli sektör ve şirketlerdeki hedef fiyat potansiyelleri açısından çok ciddi iskontolara ulaştığımızı düşünüyoruz. Eylül ayı ile birlikte çok daha iyi bir Türk hisse senedi piyasası beklentisine sahibiz. 6 Eylül’deki Fitch değerlendirmesi ve yine Eylül ayında yayımlanacak olan OVP’yi kısa vade açısından 2 kritik beklenti başlığı olarak görüyoruz. Bankacılık, telekom, holding, havacılık, perakende ve marjlarında düzelleme görmeye başladığımız çimento sektörlerinde, Model ve Döngüsel Portföylerimiz içerisinde yer alan, en fazla beğendiğimiz şirketlerde orta vadeli yatırım düşüncesi kapsamında biriktirme yapılmasını doğru buluyoruz.

Şirket haberleri

GENIL: Bilanço Deęerlendirmesi / sınırlı olumsuz

Enflasyon muhasebesi uygulanmış verilere göre, Gen İlaç, 2Ç24'te 3.155 milyon TL satış geliri (Deniz Yatırım: 3.057 milyon TL), 370 milyon TL FAVÖK (Deniz Yatırım: 347 milyon TL) ve 181 milyon TL net zarar (Deniz Yatırım: 78 milyon TL net zarar) açıkladı. Muhasebe deęişikliği nedeniyle 2Ç24 döneminde finansallarında, parasal kazanç/kayıp kalemi altında 126 milyon TL'lik olumsuz etki oluştu. Enflasyon muhasebesi etkilerini içeren 2Ç24 finansallarında, yıllık bazda, satış geliri ve FAVÖK büyümesi görülürken, net kar kaleminde ise zarar derinleşti. Satış geliri ve FAVÖK kalemleri tahminlerimizin hafif üzerinde gerçekleşti. Bununla birlikte, zayıf geçen bir önceki seneye kıyasla büyüme gerçekleşmesine rağmen, marjlarda aşağı yönlü baskı görüyoruz. Ayrıca, net borç pozisyonu tarafında da artış görülmektedir.

Açıklanan finansal sonuçları sınırlı olumsuz olarak deęerlendiriyoruz

PETKM: Kısa Bilanço Deęerlendirmesi/ sınırlı olumlu

Enflasyon muhasebesi uygulanmış verilere göre, Petkim, 2Ç24 döneminde 18.708 milyon TL satış geliri, 576 milyon TL FAVÖK ve 1.693 milyon TL net kar açıkladı. Muhasebe deęişikliği nedeniyle 2Ç24 dönemi finansallarında, parasal kazanç/kayıp kalemi altında 2.262 milyon TL'lik olumlu etki oluştu. Enflasyon muhasebesi etkilerini içeren 2Ç24 finansallarında, FAVÖK ve net karda önemli artışlar gerçekleşti. Geçen yılın aynı dönemine göre artış gösteren finansal sonuçların hisse performansı üzerinde sınırlı olumlu bir etki yaratacağı düşüncesindeyiz.

Genel deęerlendirme: Petkim için 12-aylık hedef fiyatımızı 22,00 TL ve önerimiz TUT yönünde. Şirket bugün 16.00'da 1Ç24 finansallarına yönelik telekonferans gerçekleştirecek. Hisse, yıl başından itibaren BIST 100 endeksinin %2 gerisinde performans göstermiştir.

SAHOL: Bilanço deęerlendirmesi / nötr

Sabancı Holding 2Ç24'te 1.814 milyon TL net zarar (Konsensus: 4.011 milyon TL net zarar / Deniz Yatırım: 2.961 milyon TL net zarar) açıkladı. Enflasyon muhasebesi nedeniyle 2Ç24 finansallarında, parasal kazanç/kayıp kalemi altında 12.631 milyon TL'lik olumsuz etki oluştu.

2Ç24 finansallarında, parasal kayıp nedeniyle net zarar kaydedildi. Azalan solo net nakit pozisyonuna karşılık beklentilerin altında gerçekleşen net zarar dolayısıyla açıklanan finansal sonuçların hisse performansı üzerinde önemli bir etki yaratmayacağı düşüncesindeyiz.

DOAS: Bilanço deęerlendirmesi / olumsuz

Enflasyon muhasebesi uygulanmış verilere göre, Doęuş Otomotiv, 2Ç24 döneminde 38.936 milyon TL satış geliri, 5.232 milyon TL FAVÖK ve 1.995 milyon TL net kar açıkladı. Muhasebe deęişikliği nedeniyle 2Ç24 dönemi finansallarında, parasal kazanç/kayıp kalemi altında 346 milyon TL'lik olumsuz etki oluştu.

Yıl sonu araç satış beklentilerini 5.000 adet yukarı çekmesine rağmen enflasyon muhasebesi etkilerini içeren 2Ç24 dönemi finansallarında, satış geliri, FAVÖK ve net karda azalış gerçekleşti. Buna ek olarak nakit akışında yaşanan kötüleşme ve net nakitten net borç pozisyonuna geçmesi ile açıklanan finansal sonuçları DOAS payları açısından olumsuz olarak deęerlendiriyoruz.

KAP haberleri

Kar Payı Ödemeleri												
Hisse Kodu	Özet Bilgi	Dağıtım Tarihi	Kapanış Fiyatı	Pay Başına Kar (Brüt TL)	Pay Başına Kar (Net TL)	Teorik Fiyat	Kar Payı Verimi	XU030 Ağırlık	XU030'a Yüzdesele Etkisi	XU030'a Puansal Etkisi	XU100 Ağırlık	XU100'e Yüzdesele Etkisi
AYEN	Kar payı	29.08.2024	₺29.38	0.6136	0.5523	₺28.77	2.09%	Yok	Etkisi bulunmuyor	Etkisi bulunmuyor	Yok	Etkisi bulunmuyor
CWENE	Kar payı	29.08.2024	₺205.10	0.766	0.690	₺204.33	0.37%	Yok	Etkisi bulunmuyor	Etkisi bulunmuyor	0.23%	0.00%
TURSG	Kar payı	29.08.2024	₺12.49	0.20	0.18	₺12.29	1.60%	Yok	Etkisi bulunmuyor	Etkisi bulunmuyor	0.42%	0.01%

Kaynak: Deniz Yatırım Strateji ve Araştırma, Rasyonet, KAP

Genel Kurullar				
1. hafta				
29 Temmuz 2024 Pazartesi	30 Temmuz 2024 Salı	31 Temmuz 2024 Çarşamba	01 Ağustos 2024 Perşembe	02 Ağustos 2024 Cuma
AYDEM / 11:00	BINHO / 11:00	IZINV / 10:00	YIGIT / 10:00	
VANGD / 11:00	TTBORG / 11:00	SKYLP / 10:30	FZLGY / 11:00	VRGYO / 14:00
2. hafta				
05 Ağustos 2024 Pazartesi	06 Ağustos 2024 Salı	07 Ağustos 2024 Çarşamba	08 Ağustos 2024 Perşembe	09 Ağustos 2024 Cuma
ATSYH / 14:00		OZYSR / 10:30	KIMMR / 14:00	USAK / 09:30
		AVOD / 14:00		AGROT / 11:30
3. hafta				
12 Ağustos 2024 Pazartesi	13 Ağustos 2024 Salı	14 Ağustos 2024 Çarşamba	15 Ağustos 2024 Perşembe	16 Ağustos 2024 Cuma
ARASE / 11:00	KONTR / 10:30	ODINE / 10:00	DIRIT / 13:00	
HUBVC / 11:00	RTALB / 11:00		BORLS / 14:00	GLYHO / 14:00
4. hafta				
19 Ağustos 2024 Pazartesi	20 Ağustos 2024 Salı	21 Ağustos 2024 Çarşamba	22 Ağustos 2024 Perşembe	23 Ağustos 2024 Cuma
DARDL / 11:00	SNPAM / 11:00	IDGYO / 10:30	NTHOL / 14:00	
AYES / 14:00	SONME / 13:30			
KUVVA / 14:00				
5. hafta				
26 Ağustos 2024 Pazartesi	27 Ağustos 2024 Salı	28 Ağustos 2024 Çarşamba	29 Ağustos 2024 Perşembe	
TUCLK / 11:00	CEMAS / 10:00	KZGYO / 11:00	GOKNR / 10:00	
	AVHOL / 14:00		GRTRK / 11:00	
	TETMT / 14:00		DERHL / 14:00	
	OYLUM / 14:30		ELITE / 14:00	
	SANKO / 15:00			

Kaynak: Deniz Yatırım Strateji ve Araştırma, KAP

KAP Haberleri	
Hisse	Haber
ATAKP	2024 2. Çeyrek Finansal Takvim; Şirketimizin 01.01.2024-30.06.2024 hesap dönemine ilişkin finansal tablolarının 02 Eylül 2024 tarihinde kamuya açıklanması planlanmaktadır.
MPARK	Şirketimiz sermayesinin %8,18'ine tekabül eden geri alınmış 17.025.000,00- TL nominal değerli 17.025.000,00 adet payımızın, fon çıkışı gerektirmeyen sermaye azaltımı usullerine göre itfa edilmek suretiyle, 208.037.202,00- TL olan çıkarılmış sermayenin 191.012.202,00- TL'ye indirilmesi, Esas Sözleşme'nin "Sermaye" başlıklı 8'nci maddesinin tadil edilmesi ve bu kapsamda gerekli izinlerin alınması için Sermaye Piyasası Kurulu'na yaptığımız başvurumuz onaylanmıştır. Bahse konu esas sözleşme tadili, yapılacak ilk Genel Kurul'da pay sahiplerinin onayına sunulacaktır.

Kaynak: Deniz Yatırım Strateji ve Araştırma, KAP

Teknik yorum

BIST 100 endeksi

Dün endeks +0.09% deęişimle 9757,16 seviyesinde kapattı. İşlem hacmi yüksek seviyede gerçekleşti. Gün boyu volatil bir seyir gösteren endeksin 9750 üstünde kapanış gerçekleştirmesini olumlu görüyoruz.9750 üstünde kaldıkça alımların kuvvetlenmesi beklenebilir. Bu durumda ilk hedef direnç 9900-10000 bandı görmeye devam ediyoruz. 5 g Ort. 9732.23 22 g. Ort. 10017.92 seviyesindedir. Destek olarak 9650 ve 9750, direnç olarak 9830 ve 9900 takip ediyoruz. Bu sabah yatay açılış ve sonrasında 9650 – 9850 arasında işlem aktivitesi bekliyoruz.



VIOP - X30Y vade teknik analiz

Dün vadeli endeks günü -0.25% deęişimle 10794.75 seviyesinde kapattı . İşlem hacmi yüksek seviyede gerçekleşti. Gün boyu yüksek volatilitte gözlemlediğimiz vadeli endeksin 10730 kritik destek seviyesi üstünde kapanış gerçekleştirmesini olumlu görüyoruz.10730 üstünde kaldıkça kısa vadeli satış baskısının azalması / sona ermesi beklenebilir. Bu durumda ilk hedef / direnç 10950 olarak takip ediyoruz. 5g. Ort. 10776,90 22 g. Ort. 11129,63 seviyesindedir. Destek olarak 10730 ve 10780, direnç olarak ise 10870 ve 10950 takip ediyoruz. Bu sabah yatay açılış ve sonrasında 10700 – 10900 arasında işlem aktivitesi bekliyoruz.



BIST 100 endeks ağırlıkları ve puan katkıları

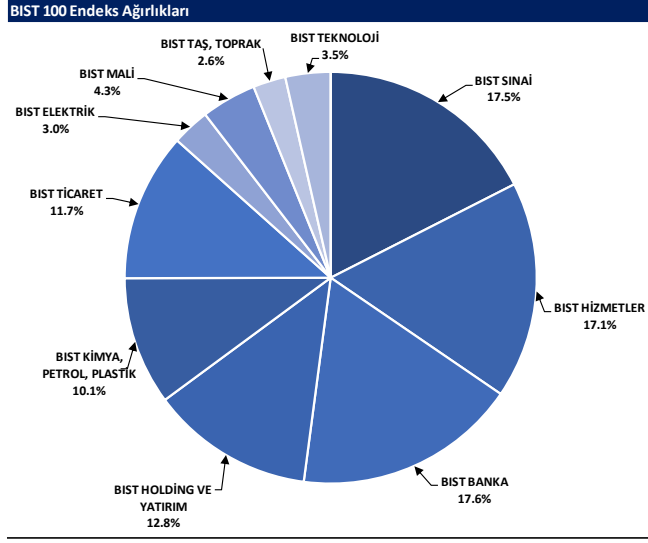

Kaynak: Deniz Yatırım Strateji ve Araştırma Bölümü hesaplamaları, Rasyonet

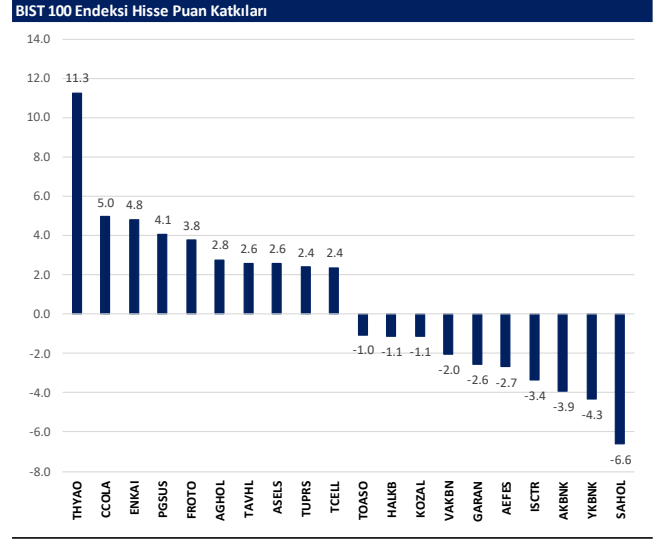

Kaynak: Deniz Yatırım Strateji ve Araştırma Bölümü hesaplamaları, Rasyonet

BIST endekslerine ait performanslar

BIST Endeksi	Endeks Açıklaması	28.08.2024	27.08.2024	Günlük Değişim	29.12.2023	Yıl başlangıcından değişim
XU100	BIST 100	9757	9749	0.1%	7470	31%
XU30	BIST 30	10772	10757	0.1%	8021	34%
XU50	BIST 50	8668	8660	0.1%	6572	32%
XBANK	BIST BANKA	13887	13819	-1.0%	8717	57%
XUTUM	BIST TÜM	11152	11125	-0.2%	8577	30%
XUMAL	BIST MALİ	10880	10912	-0.3%	7888	38%
XG30S	BIST 30 AĞIRLIK SINIRLAMALI 10	11018	11003	0.1%	8193	34%
X100S	BIST 100 AĞIRLIK SINIRLAMALI 10	9759	9751	0.1%	7472	31%
XBANA	BIST ANA	28295	28231	0.2%	23113	22%
XBLSM	BIST BİLİŞİM	5187	5174	0.3%	3706	40%
XELKT	BIST ELEKTRİK	494	495	-0.3%	452	9%
XFINK	BIST FIN. KIR. FAKTORİNG	3379	3411	-1.0%	3198	6%
XGIDA	BIST GIDA, İÇECEK	12270	12238	0.3%	8837	39%
XGMYO	BIST GAYRİMENKUL Y.O.	2919	2911	0.3%	2449	19%
XHARZ	BIST HALKA ARZ	86290	86390	-0.1%	79702	8%
XHOLD	BIST HOLDİNG VE YATIRIM	8707	8683	0.3%	6642	31%
XILTM	BIST İLETİŞİM	2451	2443	0.3%	1391	76%
XINSA	BIST İNŞAAT	10646	10377	2.6%	8943	19%
XKAGT	BIST ORMAN, KAĞIT, BASIM	5505	5493	0.2%	5267	5%
XKMYA	BIST KİMYA, PETROL, PLASTİK	12237	12193	0.4%	11439	7%
XKOBI	BIST KOBİ SANAYİ	25667	25409	1.0%	22204	16%
XKURY	BIST KURUMSAL YÖNETİM	8130	8100	0.4%	6264	30%
XMADN	BIST MADENLİK	7358	7427	-0.9%	5363	37%
XMANA	BIST METAL ANA	15499	15467	0.2%	14826	5%
XMESY	BIST METAL EŞYA, MAKİNA	20367	20293	0.4%	18075	9%
XSDA	BIST ADANA	68628	68467	0.2%	66137	4%
XSANK	BIST ANKARA	16562	16543	0.1%	12998	27%
XSANT	BIST ANTALYA	10035	9999	0.4%	11026	-9%
XSBAL	BIST BALIKESİR	9674	9638	0.4%	8036	20%
XSBR	BIST BURSA	16683	16755	-0.4%	14349	16%
XSDNZ	BIST DENİZLİ	8083	8123	-0.5%	6224	30%
XSGRT	BIST SİĞORTA	48924	49181	-0.5%	33697	45%
XSIST	BIST İSTANBUL	12583	12501	0.7%	9479	33%
XSIZM	BIST İZMİR	16297	16263	0.2%	13131	24%
XSKAY	BIST KAYSERİ	29414	29314	0.3%	28581	3%
XSKOC	BIST KOCAELİ	25863	25635	0.9%	23577	10%
XSKON	BIST KONYA	8715	8766	-0.6%	7870	11%
XSPOR	BIST SPOR	4270	4286	-0.4%	3668	16%
XSTKR	BIST TEKİRDAĞ	38278	38301	-0.1%	39257	-2%
XTAST	BIST TAŞ, TOPRAK	13188	13103	0.6%	10958	20%
XTERT	BIST TİCARET	25925	25977	-0.2%	16660	56%
XTEKS	BIST TEKSTİL, DERİ	3559	3565	-0.2%	2994	19%
XTM2S	BIST TEMETTÜ 2S	13728	13756	-0.2%	9394	46%
XTMTU	BIST TEMETTÜ	10359	10366	-0.1%	7491	38%
XTRZM	BIST TÜRİZM	1256	1267	-0.9%	997	26%
XTUMY	BIST TÜM-100	33034	32915	0.4%	25772	28%
XUHZ	BIST HİZMETLER	9639	9600	0.4%	6839	41%
XULAS	BIST ULAŞTIRMA	34679	34175	1.5%	24695	40%
XULIN	BIST SINAI	13118	13082	0.3%	11532	14%
XUSRD	BIST SÜRDÜRÜLEBİLİRLİK	13398	13377	0.2%	9694	38%
XUTEK	BIST TEKNOLOJİ	12954	12883	0.6%	9541	36%
XYLDZ	BIST YILDIZ	10463	10449	0.1%	8042	30%
XYORT	BIST MENKUL KIYIM Y.O.	3392	3437	-1.3%	3385	0%
X100B	BIST 100-30	17106	17115	-0.1%	14042	22%
X10XB	BIST BANKA DIŞI LİKİT 10	11658	11597	0.5%	9883	18%
XAKUR	BIST ARACI KURUMLAR	39306	39737	-1.1%	36746	7%
XLBNK	BIST LİKİT BANKA	12171	12295	-1.0%	7700	58%
XTKJS	BIST TEKNOLOJİ AĞIRLIK SINIRLAMALI	20070	19999	0.4%	14089	42%

Kaynak: Deniz Yatırım Strateji ve Araştırma, Rasyonet

Seçilmiş BIST Endekslerine Ait Günlük Performanslar

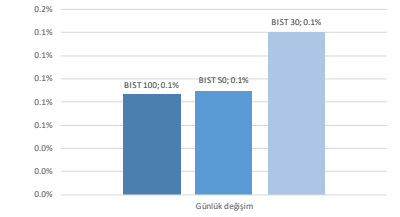

Kaynak: Deniz Yatırım Strateji ve Araştırma Bölümü hesaplamaları, Rasyonet

Seçilmiş BIST Endekslerine Ait Günlük Performanslar

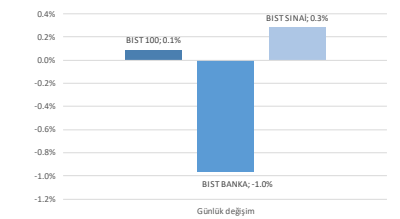

Kaynak: Deniz Yatırım Strateji ve Araştırma Bölümü hesaplamaları, Rasyonet

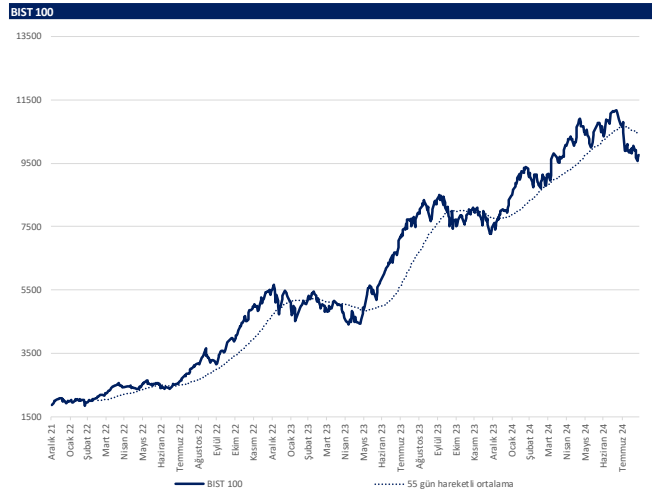

Kaynak: Deniz Yatırım Strateji ve Araştırma, Rasyonet

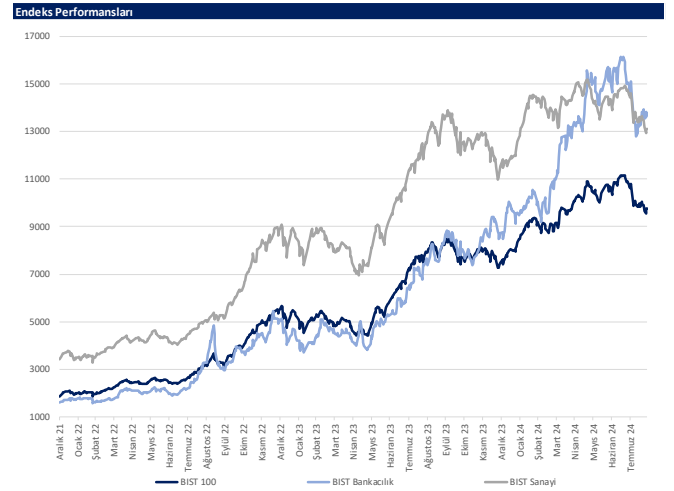

Kaynak: Deniz Yatırım Strateji ve Araştırma, Rasyonet

Son 90 güne ait dip-zirve analizi



DENİZ YATIRIM STRATEJİ & ARAŞTIRMA | BIST 100 ENDEKSİ DİP-ZİRVE ANALİZİ

Hisse	Son kapanış	Önceki kapanış	Değişim %	Son 90 gün zirvesi	Son 90 gün dip	Zirveye uzaklık	Dibe uzaklık	Zirveyi geçti mi?
AEFES	225.30	229.20	-1.7%	301.75	164.91	34%	27%	x
AGHOL	330.00	320.75	2.9%	466.50	297.95	41%	10%	x
AGROT	15.73	15.83	-0.6%	33.90	13.61	116%	13%	x
AKBNK	58.70	59.10	-0.7%	69.80	52.95	19%	10%	x
AKFYG	2.21	2.15	2.8%	2.58	2.07	17%	6%	x
AKFYE	21.34	21.46	-0.6%	29.00	21.34	36%	-	x
AKSA	8.39	8.51	-1.4%	12.38	8.30	47%	1%	x
AKSEN	36.98	37.34	-1.0%	48.14	35.65	30%	4%	x
ALARK	95.75	95.70	0.1%	135.99	95.10	42%	1%	x
ALFAS	56.45	57.25	-1.4%	93.90	56.45	66%	-	x
ARCLK	143.90	141.00	2.1%	195.00	139.90	36%	3%	x
ARDYZ	36.12	36.22	-0.3%	50.22	34.78	39%	4%	x
ASELS	57.10	56.50	1.1%	65.00	54.50	14%	5%	x
ASTOR	74.05	74.95	-1.2%	109.00	71.10	47%	4%	x
BERA	14.65	14.92	-1.8%	20.98	14.65	43%	-	x
BFREN	711.50	710.00	0.2%	1033.00	689.00	45%	3%	x
BIMAS	553.50	554.00	-0.1%	625.50	366.49	13%	34%	x
BINHO	372.75	374.00	-0.3%	546.00	364.25	46%	2%	x
BRSAN	349.00	351.50	-0.7%	620.00	349.00	78%	-	x
BRYAT	1724.00	1733.00	-0.5%	3385.00	1718.00	96%	0%	x
BTCIM	224.80	218.60	2.8%	224.80	132.00	-	41%	✓
CANTE	1.64	1.65	-0.6%	2.59	1.63	58%	1%	x
CCOLA	60.80	58.85	3.3%	81.59	58.55	34%	4%	x
CIMSA	35.46	36.02	-1.6%	36.74	29.34	4%	17%	x
CWENE	204.33	206.23	-0.9%	304.86	195.97	49%	4%	x
DOAS	234.00	233.90	0.0%	357.68	225.00	53%	4%	x
DOHOL	14.95	15.08	-0.9%	17.32	13.17	16%	12%	x
ECILC	48.50	49.24	-1.5%	59.48	48.31	23%	0%	x
ECZYT	192.60	197.80	-2.6%	264.76	192.60	37%	-	x
EGENE	10155.00	10147.50	0.1%	17367.44	9900.00	71%	3%	x
EKGYO	11.75	11.83	-0.7%	12.40	8.53	6%	27%	x
ENERY	197.00	195.00	1.0%	198.50	163.70	1%	17%	x
ENJSA	59.40	59.50	-0.2%	71.15	56.40	20%	5%	x
ENKAI	49.08	47.24	3.9%	49.08	33.42	-	32%	✓
EREGL	47.56	47.40	0.3%	59.40	40.12	25%	16%	x
EUPWR	87.85	87.70	0.2%	158.10	86.45	80%	2%	x
EUREN	14.25	14.56	-2.1%	16.20	13.53	14%	5%	x
FROTO	920.00	903.50	1.8%	1222.00	863.00	33%	6%	x
GARAN	110.80	112.00	-1.1%	132.90	73.80	20%	33%	x
GESAN	42.24	42.56	-0.8%	79.40	42.24	88%	-	x
GOLTS	441.25	449.25	-1.8%	603.00	420.00	37%	5%	x
GURBF	167.30	166.50	0.5%	175.20	132.00	5%	21%	x
HALKB	15.65	16.13	-3.0%	19.82	14.18	27%	9%	x
HEKTS	11.37	11.31	0.5%	16.25	11.16	43%	2%	x
ISCTR	13.14	13.26	-0.9%	17.62	12.26	34%	7%	x
ISGYO	15.46	15.49	-0.2%	18.14	14.58	17%	6%	x
ISMEN	36.56	37.24	-1.8%	43.00	31.51	18%	14%	x
IZENR	20.80	20.88	-0.4%	28.22	20.80	36%	-	x
KAYSE	23.16	23.44	-1.2%	34.80	23.16	50%	-	x
KCAER	43.08	42.62	1.1%	63.11	41.50	46%	4%	x
KCHOL	186.10	185.50	0.3%	263.75	181.40	42%	3%	x
KLSEK	43.02	42.66	0.8%	61.69	40.66	43%	5%	x
KONTR	48.80	49.68	-1.8%	83.26	47.06	71%	4%	x
KONYA	6437.50	6415.00	0.4%	12072.50	6342.50	88%	1%	x
KOZAA	63.10	63.15	-0.1%	74.00	47.18	17%	25%	x
KOZAL	25.46	25.80	-1.3%	28.68	19.95	13%	22%	x
KRDMD	22.88	23.02	-0.6%	32.90	22.86	44%	0%	x
KTLEV	43.70	44.28	-1.3%	192.50	38.30	341%	12%	x
LMKDC	23.00	23.32	-1.4%	28.48	19.50	24%	15%	x
MAVI	103.30	104.00	-0.7%	136.20	78.09	32%	24%	x
MGRGS	482.00	485.00	-0.6%	581.50	405.64	21%	16%	x
MIAATK	47.64	48.20	-1.2%	67.10	47.40	41%	1%	x
OBAMS	33.76	33.80	-0.1%	44.66	33.76	32%	-	x
ODAS	7.48	7.53	-0.7%	10.02	7.32	34%	2%	x
OTKAR	469.00	470.00	-0.2%	659.00	469.00	41%	-	x
OYAKC	70.40	68.95	2.1%	79.25	55.95	13%	21%	x
PEKGY	5.01	4.95	1.2%	11.75	4.95	135%	1%	x
PETKM	23.34	23.42	-0.3%	25.98	19.50	11%	16%	x
PGSUS	226.20	221.00	2.4%	257.00	171.76	14%	24%	x
QUAGR	2.97	2.90	2.4%	4.71	2.90	59%	2%	x
REEDR	32.74	32.50	0.7%	47.54	32.24	45%	2%	x
SAHOL	85.95	87.65	-1.9%	109.70	80.84	28%	6%	x
SASA	4.64	4.63	0.2%	6.18	4.56	33%	2%	x
SDTTR	244.20	247.20	-1.2%	351.98	241.00	44%	1%	x
SISE	43.28	43.10	0.4%	54.50	41.94	26%	3%	x
SKBNK	4.41	4.35	1.4%	4.60	3.60	4%	18%	x
SMRTG	43.10	43.64	-1.2%	61.40	42.38	42%	2%	x
SOKM	53.65	53.50	0.3%	67.01	53.10	25%	1%	x
TABGD	155.30	158.80	-2.2%	208.98	131.41	35%	15%	x
TAVHL	242.50	238.40	1.7%	290.75	193.30	20%	20%	x
TECELL	97.05	96.50	0.6%	114.80	74.90	18%	23%	x
THYAO	302.25	297.75	1.5%	330.00	277.00	9%	8%	x
TKFEN	53.45	52.75	1.3%	59.40	39.08	11%	27%	x
TKNSA	27.50	28.14	-2.3%	44.16	27.50	61%	-	x
TMSO	114.00	114.50	-0.4%	191.40	108.60	68%	5%	x
TOASO	234.20	236.60	-1.0%	350.50	230.50	50%	2%	x
TSKB	11.64	11.50	1.2%	13.12	9.30	13%	20%	x
TTKOM	47.74	48.14	-0.8%	54.30	35.60	14%	25%	x
TRAK	713.00	700.50	1.8%	1063.00	690.00	49%	3%	x
TUKAS	8.08	8.15	-0.9%	9.60	6.99	19%	13%	x
TUPRS	165.40	164.70	0.4%	204.00	153.70	23%	7%	x
TURSG	12.29	12.40	-0.9%	18.54	12.15	51%	1%	x
ULKER	149.20	149.20	0.0%	187.30	109.30	26%	27%	x
VAKBN	19.01	19.95	-4.7%	25.20	15.77	33%	17%	x
VESBE	17.31	17.45	-0.8%	23.36	17.30	35%	0%	x
VESTL	66.00	65.85	0.2%	103.00	65.55	56%	1%	x
YEOTK	178.60	182.70	-2.2%	236.30	168.00	32%	6%	x
YKBNK	30.94	31.30	-1.2%	37.96	27.20	23%	12%	x
YLYGD	11.57	11.65	-0.7%	14.58	11.32	26%	2%	x
ZOREN	4.49	4.52	-0.7%	6.75	4.49	50%	-	x

Kaynak: Deniz Yatırım Strateji ve Araştırma Bölümü hesaplamaları, Rasyonel

Deniz Yatırım model portföy

Deniz Yatırım Model Portföy						
Hisse	Portföye giriş tarihi	Hedef fiyat	Potansiyel	Nominal getiri (Portföye girişten itibaren)	BIST-100'e rölatif getiri (Portföye girişten itibaren)	
SISE	04.09.2020	76.98	78%	649%	-17%	
TAVHL	10.05.2021	425.50	75%	915%	51%	
TUPRS	21.03.2022	240.00	45%	586%	52%	
FROTO	07.09.2022	1400.00	52%	206%	6%	
HTTBT	03.11.2022	121.00	55%	245%	45%	
KAREL	30.11.2022	21.00	67%	17%	-40%	
PGSUS	27.12.2022	340.00	50%	119%	23%	
BIMAS	16.01.2023	661.00	19%	350%	135%	
CCOLA	16.01.2023	99.80	64%	268%	92%	
SAHOL	12.05.2023	138.00	61%	107%	3%	
CIMSA	21.06.2023	51.30	45%	124%	20%	
YKBNK	21.08.2023	41.30	33%	107%	62%	
GWIND	09.07.2024	41.19	43%	-9%	1%	
TABGD	18.07.2024	356.60	130%	-24%	-13%	
GARAN	02.08.2024	153.00	38%	-12%	-5%	

Yıl	Nominal getiri	BIST-100 Endeksi'ne göre rölatif getiri	BIST-100 Getiri Endeksi'ne göre rölatif getiri
2019	56%	27%	25%
2020	50%	16%	15%
2021	43%	13%	10%
2022	205%	3%	0%
2023	52%	12%	9%
12A	30%	6%	4%
YBB	33%	2%	0%
2019'dan bugüne	1956%	92%	64%

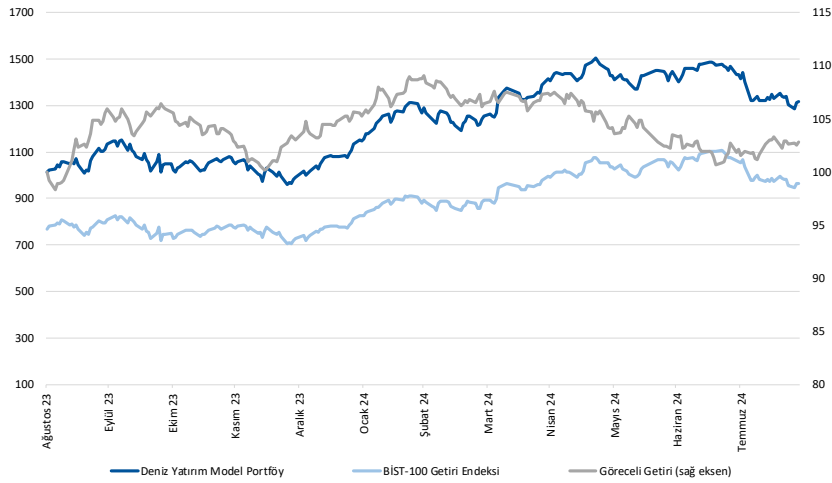

Kaynak: Deniz Yatırım Strateji ve Araştırma Bölümü hesaplamaları, Rasyonet

Deniz Yatırım Model Portföy

Deniz Yatırım Model Portföy, Deniz Yatırım Strateji ve Araştırma Bölümü tarafından, temel analiz kriterlerine göre hazırlanmış, orta-uzun vadeli hisse senedi tavsiye listesidir. Alınan pozisyonlar sadece uzun yönlüdür (long only). Herhangi bir rakamsal/yüzdese getiri hedefi söz konusu değildir. Herhangi bir şirket sayısı sınırı söz konusu değildir. Herhangi bir sıklıkta/takvim dahilinde değişiklik yapma zorunluluğu söz konusu değildir. Strateji ve Araştırma Bölümü analistleri portföyü takvim yılı içerisinde piyasa koşulları izin vermez ise değiştirmeme hakkına sahiptirler. Portföy içerisinde yer alan şirketler için temel analiz açısından getiri potansiyeli kalmamış dahi olsa da (değerleme olarak) şirket markasına olan geçmiş ve gelecek dönem güveni ile liste içerisinde kalmaya devam edebilirler. Portföyde yer alan şirketler için AL tavsiyesi bulunması zorunluluğu söz konusu değildir. Bölüm analistleri, TUT ve/veya Gözden Geçiriliyor önerileri ile de liste içerisinde şirket tercihinde bulunabilirler.

Deniz Yatırım model portföy | sektörel ve endeks dağılımları

Model portföy sektörel dağılımı

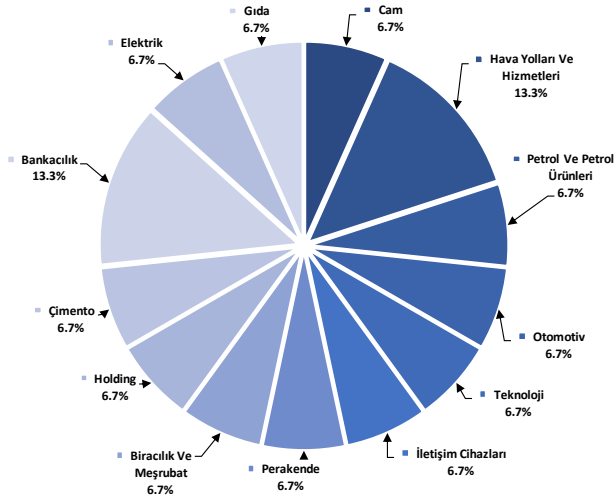

Kaynak: Deniz Yatırım Strateji ve Araştırma Bölümü hesaplamaları

Model portföy endeks dağılımı

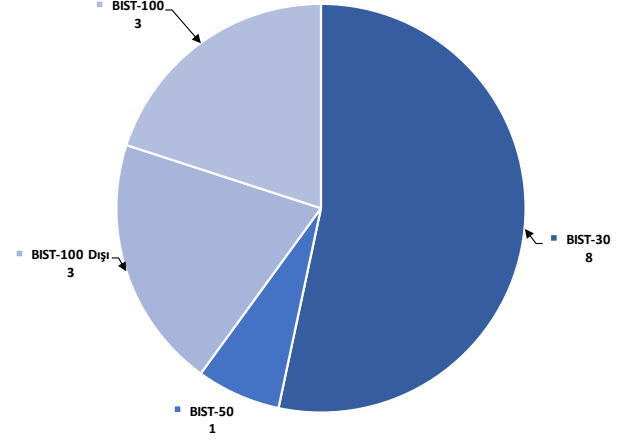

Kaynak: Deniz Yatırım Strateji ve Araştırma Bölümü hesaplamaları

Değerlemeler

	Piyasa Değeri (mn TL)	Piyasa Değeri (mn USD)	BIST 30 Endeksi'ndeki Payı	BIST 100 Endeksi'ndeki Payı	Nominal Hisse Performansı - YBB	Relatif Hisse Performansı - YBB	Hedef Fiyat (TL)	Tavsiye	Kapanış Fiyatı	Yükseliş / Düşüş Potansiyeli	
Finansallar											
Ağesa Hayat Emeklilik	17,397	512	---	---	62%	24%	149.70	TUT	96.65	54.9%	
Akbank	305,240	8,988	8.2%	6.0%	68%	28%	90.40	AL	58.70	54.0%	
Aksigorta	8,834	260	---	---	4%	-20%	8.20	AL	5.48	49.6%	
Anadolu Hayat Emeklilik	40,270	1,186	---	---	159%	98%	125.00	TUT	93.65	33.5%	
Anadolu Sigorta	37,700	1,110	---	---	25%	-4%	106.00	TUT	75.40	40.6%	
Garanti Bank	465,360	13,702	3.4%	2.5%	99%	52%	153.00	AL	110.80	38.1%	
Halkbank	112,442	3,311	---	---	0.4%	31%	20.80	TUT	15.65	32.9%	
İş Bankası	328,500	9,672	5.3%	3.8%	44%	10%	19.00	AL	13.14	44.6%	
İş Yatırım	54,840	1,615	---	---	0.6%	17%	50.00	AL	36.56	36.8%	
TSKB	32,592	960	---	---	0.5%	78%	17.30	AL	11.64	48.6%	
Türkiye Sigorta	62,450	1,839	---	---	0.4%	33%	16.46	TUT	12.29	33.9%	
Vakıf Bank	188,502	5,550	---	---	0.4%	48%	27.80	AL	19.01	46.2%	
Yapı Kredi Bank	261,352	7,695	5.3%	3.8%	65%	26%	41.30	AL	30.94	33.5%	
Holdingler											
Alarko Holding	41,651	1,226	0.8%	0.6%	7%	-18%	162.00	AL	95.75	69.2%	
Doğan Holding	39,124	1,152	---	---	0.5%	36%	18.65	AL	14.95	24.7%	
Enka İnşaat	294,480	8,671	1.7%	1.3%	51%	16%	62.00	AL	49.08	26.3%	
Koç Holding	471,931	13,896	5.3%	3.9%	36%	4%	320.00	AL	186.10	72.0%	
Sabancı Holding	180,527	5,315	4.8%	3.5%	47%	12%	138.00	AL	85.95	60.6%	
Şişecam	132,576	3,904	3.3%	2.4%	-4%	-27%	76.98	AL	43.28	77.9%	
Tekfen Holding	19,777	582	---	---	0.3%	45%	47.30	TUT	53.45	-11.5%	
Petrol ve Gaz											
Aygaz	32,443	955	---	---	14%	-12%	265.00	AL	147.60	79.5%	
Petkim	59,153	1,742	1.4%	1.0%	28%	-2%	22.00	TUT	23.34	-5.7%	
Tüpraş	318,692	9,384	8.0%	5.8%	23%	-6%	240.00	AL	165.40	45.1%	
Enerji											
Aksa Enerji	45,350	1,335	---	---	0.4%	28%	49.40	TUT	36.98	33.6%	
Alfa Solar Enerji	20,774	612	---	---	0.2%	-32%	93.58	TUT	56.45	65.8%	
Biotrend Enerji	9,770	288	---	---	---	-13%	31.80	AL	19.54	62.7%	
Galata Wind Enerji	15,563	458	---	---	---	4%	41.19	AL	28.82	42.9%	
Enerjisa Enerji	70,155	2,066	---	---	0.5%	36%	86.00	AL	59.40	44.8%	
Demir Çelik											
Erdemir	166,460	4,901	4.1%	3.0%	17%	-10%	62.50	AL	47.56	31.4%	
Kardemir (D)	24,182	712	0.8%	0.6%	-4%	-26%	38.00	AL	22.88	66.1%	
Kimya, Tarımsal İlaç ve Gübre											
Aksa Akelik	32,595	960	---	---	0.5%	3%	13.33	AL	8.39	58.9%	
Allkim Kimya	4,926	145	---	---	---	-4%	49.00	AL	32.84	49.2%	
Hektaş	28,766	847	0.6%	0.4%	-43%	-57%	15.00	SAT	11.37	31.9%	
Kimteks Polüüretan	10,687	315	---	---	---	-24%	95.46	AL	43.96	117.1%	
Otomotiv ve Otomotiv Yan Sanayi											
Doğuş Otomotiv	51,480	1,516	0.9%	0.7%	2%	-22%	340.00	TUT	234.00	45.3%	
Ford Otosan	322,837	9,506	2.9%	2.1%	29%	-1%	1400.00	AL	920.00	52.2%	
Kordsa	14,609	430	---	---	---	-3%	128.00	AL	75.10	70.4%	
Tofaş	117,100	3,448	1.5%	1.1%	20%	-8%	357.70	TUT	234.20	52.7%	
Türk Traktor	71,348	2,101	---	---	0.6%	7%	1423.20	AL	713.00	99.6%	
Otokar	56,280	1,657	---	---	0.6%	12%	633.60	TUT	469.00	35.1%	
Brisa	27,232	802	---	---	19%	-9%	131.91	AL	89.25	47.8%	
Sağlık											
Lokman Hekim	3,380	100	---	---	---	47%	13%	148.31	AL	93.90	57.9%
Meditera Tıbbi Malzeme	4,996	147	---	---	---	51%	15%	59.20	AL	41.98	41.0%
MLP Sağlık	70,733	2,083	---	---	---	128%	75%	449.00	AL	340.00	32.1%
Gen İlaç ve Sağlık Ürünleri	24,285	715	---	---	---	75%	34%	96.53	AL	80.95	19.2%
Selçuk Ecza Deposu	32,789	965	---	---	---	-14%	-34%	57.80	TUT	52.80	9.5%
Perakende ve Toptan											
BLM	336,085	9,896	10.4%	7.5%	85%	41%	661.00	AL	553.50	19.4%	
Bizim Toptan	2,773	82	---	---	---	-7%	46.40	TUT	34.46	34.6%	
Mavi Giyim	41,037	1,208	---	---	1.1%	39%	184.80	AL	103.30	78.9%	
Migros	87,268	2,570	---	---	1.7%	46%	713.20	AL	482.00	48.0%	
Şok Marketler	31,830	937	---	---	0.6%	2%	109.57	AL	53.65	104.2%	
Gıda ve İçecek											
Coca Cola İçecek	170,123	5,009	---	---	1.5%	29%	-2%	99.80	AL	60.80	64.1%
TAB Gıda	40,579	1,195	---	---	0.3%	33%	2%	356.60	AL	155.30	129.6%
Ülker Bisküvi	55,096	1,622	---	---	0.8%	82%	40%	232.50	AL	149.20	55.8%
Büyük Şeffler Gıda	3,064	90	---	---	---	---	---	52.46	AL	28.64	83.2%
Beyaz Eya ve Mobilya											
Arçelik	97,237	2,863	---	---	0.5%	12%	-14%	215.00	TUT	143.90	49.4%
Vestel Beyaz Eya	27,696	815	---	---	0.2%	12%	-14%	26.50	AL	17.31	53.1%
Vestel Elektronik	22,140	652	---	---	0.4%	43%	9%	90.00	TUT	66.00	36.4%
Yataş	4,164	123	---	---	---	15%	-12%	46.30	AL	27.80	66.5%
Telekom & Teknoloji & Yazılım											
Aztek Teknoloji	5,070	149	---	---	---	-50%	-61%	109.90	AL	50.70	116.8%
Hittit Bilgisayar Hizmetleri	9,964	293	---	---	---	37%	5%	121.00	AL	78.15	54.8%
İndeks Bilgisayar	5,273	155	---	---	---	23%	-6%	13.15	AL	7.03	87.1%
Karel Elektronik	10,138	299	---	---	---	8%	-17%	21.00	AL	12.58	66.9%
Kontrolmatik Teknoloji	31,720	934	0.8%	0.6%	-27%	-44%	101.85	AL	48.80	108.7%	
Logo Yazılım	10,760	317	---	---	---	53%	17%	139.00	TUT	107.60	29.2%
Turkcell	213,510	6,287	5.9%	4.3%	73%	32%	148.80	AL	97.05	53.3%	
Türk Telekom	167,090	4,920	---	---	0.8%	96%	76.60	AL	47.74	60.5%	
Savunma											
Aselsan	260,376	7,667	3.4%	2.5%	27%	-3%	89.70	AL	57.10	57.1%	
Yapı Malzemeleri											
Akçansa	39,827	878	---	---	---	14%	-13%	199.00	TUT	155.80	27.7%
Çimsa	33,531	987	---	---	0.6%	25%	-4%	51.30	AL	35.46	44.7%
Kalekim	11,601	342	---	---	---	18%	-10%	39.06	AL	25.22	54.9%
Havacılık											
Pegasus	113,100	3,330	2.4%	1.8%	70%	30%	340.00	AL	226.20	50.3%	
TAV Havalimanları	88,096	2,594	---	---	1.5%	126%	73%	425.50	AL	242.50	75.5%
Türk Hava Yolları	417,105	12,281	10.6%	7.6%	32%	1%	448.00	AL	302.25	48.2%	
Kağıt ve Kağıt Ürünleri											
Europap Tezol Kağıt	8,778	258	---	---	---	11%	-15%	31.22	AL	19.95	56.5%
GYO'lar											
Emlak GYO	44,650	1,315	1.2%	0.9%	71%	31%	13.00	AL	11.75	10.6%	
Ozak GYO	14,691	433	---	---	---	31%	1%	14.00	AL	10.09	38.8%
Toruñlar GYO	46,620	1,373	---	---	---	54%	18%	69.15	AL	46.62	48.3%
Kaynak: Deniz Yatırım Strateji ve Araştırma, Rasyoent											
			93.1%	83.4%							

Strateji ve Arařtırma Bölümü kapsamındaki hisselerle ait öneri dağılımı

Arařtırma öneri dağılımı

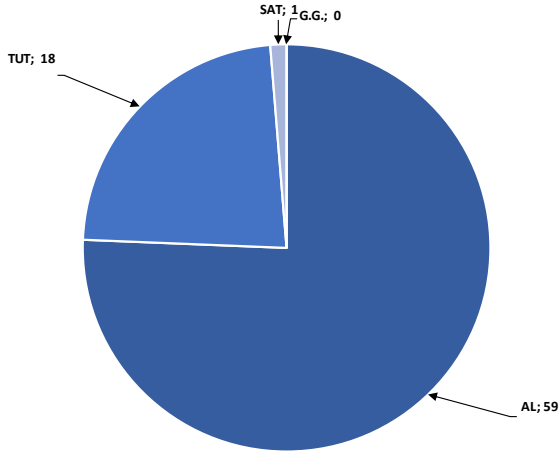

Kaynak: Deniz Yatırım Strateji ve Arařtırma Bölümü

Arařtırma kapsamı sektörel dağılımı

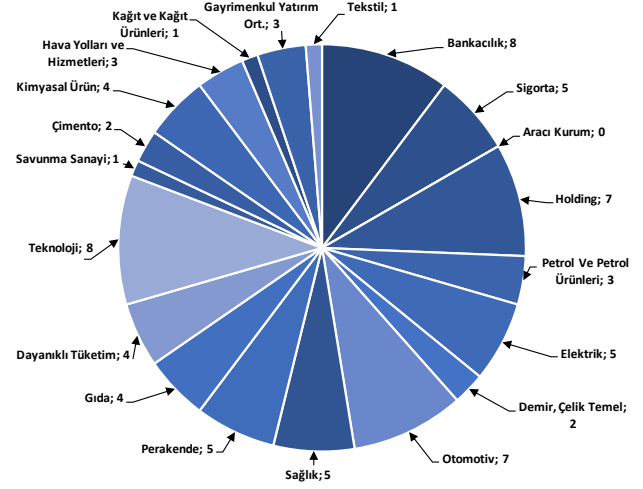

Kaynak: Deniz Yatırım Strateji ve Arařtırma Bölümü

Haftalık takvim

Haftalık Takvim, 26 Ağustos 2024 - 01 Eylül 2024						
Tarih	Gün	Saat	Ülke	Olay	Beklenti	Önceki
26 Ağustos	Pazartesi	10:00	TR	Reel Sektör Güven Endeksi (M.A.)	--	98.7
		10:00	TR	Reel Sektör Güven Endeksi (M. Arındırılmamış)	--	100.3
		10:00	TR	Kapasite Kullanım Oranı	--	75.90%
		15:30	ABD	Dayanıklı Mal Siparişleri	3.90%	-6.70%
		17:30	ABD	Dallas Fed İmalat Aktivitesi	--	-17.5
27 Ağustos	Salı	16:00	ABD	Konut Satınalma Fiyatı Endeksi (Çeyreklik)	--	1.10%
		16:00	ABD	S&P/CS Konut Fiyat Endeksi Bileşik - (20 M.A) (Aylık)	--	0.34%
		16:00	ABD	S&P/CS Konut Fiyat Endeksi Bileşik - (20 M.A) (Yıllık)	--	6.81%
		17:00	ABD	CB Tüketici Güveni	100	100.3
28 Ağustos	Çarşamba	10:00	TR	Ticaret Dengesi	--	-5.87b
29 Ağustos	Perşembe	10:00	TR	Ekonomik Güven	--	94.4
		12:00	EUR	Tüketici Güveni	--	-13.4
		12:00	EUR	Hizmet Güveni	--	4.8
		12:00	EUR	Endüstriyel Güven	-11	-10.5
		12:00	EUR	Ekonomik Güven	95.6	95.8
		14:30	TR	Yabancı Net Hisse Senedi Yatırımı	--	-\$298m
		15:30	ABD	GSYH Yıllıklandırılmış (Çeyreklik)	2.80%	2.80%
		15:30	ABD	Kişisel Tüketim	--	2.30%
		15:30	ABD	GSYH Fiyat Endeksi	--	2.30%
		15:30	ABD	Mal Ticaret Dengesi	-\$97.5b	-\$96.8b
		15:30	ABD	Toptan Satış Stokları (Aylık)	--	0.20%
		15:30	ABD	Perakende Stoklar (Aylık)	--	0.70%
		15:30	ABD	İşsizlik Başvurusu Başvuruları	--	232k
		17:00	ABD	Devam Eden Konut Satışları (Aylık)	--	4.80%
		17:00	ABD	Devam Eden Konut Satışları NSA (Yıllık)	--	-7.80%
30 Ağustos	Cuma	12:00	EUR	TÜFE Tahmini (Yıllık)	2.20%	2.60%
		12:00	EUR	İşsizlik Oranı	6.50%	6.50%
		12:00	EUR	TÜFE (Aylık)	0.20%	0.00%
		12:00	EUR	TÜFE (Yıllık)	2.80%	2.90%
		15:30	ABD	Kişisel Gelir	0.20%	0.20%
		15:30	ABD	Kişisel Harcamalar	0.50%	0.30%
		15:30	ABD	Reel Kişisel Harcamalar	--	0.20%
		16:45	ABD	MNI Chicago PMI	--	45.3
17:00	ABD	Michigan Üni. Tüketici Hissiyatı	67.8	67.8		
17:00	ABD	Michigan Üni. Tüketici Beklentileri	--	72.1		
31 - 01 Eylül	Haftasonu	-	-			

*(M.A.):Mevsimsellikten arındırılmış

Kaynak: Bloomberg, Deniz Yatırım Strateji ve Araştırma

Beklenen Finansal Açıklamalar

Tarih	Şirket
9 Ağustos	Bankaların konsolide olmayan sonuçları için son gün
19 Ağustos	Bankaların konsolide sonuçları için son gün
20 Eylül	Şirketlerin konsolide olmayan sonuçları için son gün
30 Eylül	Şirketlerin konsolide sonuçları için son gün

Beklenen Finansal Açıklamalar

Tarih	Şirket	Çeyrek	Konsensus Net Kar Beklentisi	Deniz Yatırım Net Kar Beklentisi
26 Ağustos	ENJSA	2Ç24	TRY 515 mln	-
27 Ağustos	TABGD	2Ç24	-	TRY 561 mln
28 Ağustos	DOAS	2Ç24	TRY 2,980 mln	-
	SAHOL	2Ç24	TRY -4,011 mln	TRY -2,961 mln
29 Ağustos	PETKM	2Ç24	TRY 1,541 mln	-
	SISE	2Ç24	TRY 2,706 mln	-

Kaynak: Research Turkey, Deniz Yatırım Strateji ve Araştırma

Sayılar milyon TL ifade etmektedir.

Yasal Uyarı

Bu rapor/e-posta içerisinde yer alan değerlendirmeler Deniz Yatırım Menkul Kıymetler A.Ş. tarafından, güvenilir olduğuna inanılan kaynaklardan elde edilen bilgi ve veriler kullanılarak genel nitelikte hazırlanmıştır. Raporda yer alan ifadeler, mali durumunuz ile risk ve getiri tercihlerinize uygun olmayabilir ve hiçbir şekilde alış veya satış yapılması yönünde yönlendirme olarak değerlendirilmemelidir. Deniz Yatırım, bu bilgilerin doğru, eksiksiz ve değişmez olduğunu garanti etmemektedir. Bu sebeple, okuyucuların, bu raporlardan elde edilen bilgilere dayanarak hareket etmeden önce, bilgilerin doğruluğunu teyit etmeleri önerilir ve bu bilgilere dayanılarak aldıkları kararlarda sorumluluk okuyucuların kendilerine aittir. Bilgilerin eksikliği ve yanlışlığından Deniz Yatırım hiçbir şekilde sorumlu tutulamaz. Ayrıca, Deniz Yatırım ve DenizBank Finansal Hizmetler Grubu çalışanları ve danışmanlarının, herhangi bir şekilde bu rapor/e-posta içerisinde yer alan bilgiler dolayısıyla ortaya çıkabilecek, doğrudan veya dolaylı zararlarla ilgili herhangi bir sorumluluğu yoktur. Burada yer alan bilgiler sermaye piyasası aracına yönelik bir yatırım tavsiyesi, alım-satım önerisi ya da getiri vaadi değildir ve yatırım danışmanlığı kapsamında yer almamaktadır. Yatırım Danışmanlığı hizmeti; yetkili kuruluşlar tarafından imzalanacak yatırım danışmanlığı sözleşmesi çerçevesinde kişilerin risk ve getiri tercihleri dikkate alınarak kişiye özel sunulmaktadır. Buradaki içeriğin hiçbir bölümü Deniz Yatırım Menkul Kıymetler A.Ş.'nin yazılı izni olmadan çoğaltılamaz, hiçbir şekilde ortamda yayımlanamaz, alıntı yapılamaz ve kullanılamaz. Sadece burada yer alan bilgilere dayanarak yatırım kararı verilmesi beklentilerinize uygun sonuçlar doğurmayabilir.

© DENİZ INVEST 2024

Derecelendirme

Deniz Yatırım Analistleri, her hisse senedi için bir veya birden fazla değerlendirme yöntemi kullanarak 12 aylık hedef değerler (fiyatlar) ve buna bağlı olarak potansiyel getirileri hesaplamaktadır. 12 ay derecelendirme sistemimiz; AL, TUT ve SAT olmak üzere 3 farklı genel yatırım tavsiyesi içerir.

AL: Hisse senedinin gelecek 12 ay toplam potansiyel getirisinin **en az %20 ve üzerinde** oluşması şeklindeki değerlendirme ifade etmektedir.

TUT: Hisse senedinin gelecek 12 ay toplam potansiyel getirisinin **%0-20 aralığında** oluşması şeklindeki değerlendirme ifade etmektedir.

SAT: Hisse senedinin gelecek 12 ay toplam potansiyel getirisinin **%0'dan daha düşük** seviyelerde oluşması şeklindeki değerlendirme ifade etmektedir.

Derecelendirme	Potansiyel Getiri (PG), 12-ay
AL	≥%20
TUT	%0-20
SAT	≤%0

Kaynak: Deniz Yatırım

Deniz Yatırım Analistleri hisse senetlerini potansiyel katalizörler, tetikleyici gelişmeler, riskler ile piyasa, sektör ve rakip firma gelişmeleri ışığında değerlendirmektedir. Analistlerimiz genel yatırım tavsiyesinin kamuoyuyla paylaşılmasını takip eden süreçte hisse senetlerini titizlikle yakından takip etmeye devam etmekte; ancak, hisse senedi fiyatındaki dalgalanmalardan ötürü değerler, derecelendirme sistemimizdeki sınırları aştığı takdirde, analistlerimiz hisse senedi hakkında sundukları tavsiyeyi değiştirmemeyi ve/veya Gözden Geçirme (GG) sürecine almayı tercih edebilirler.