

## Hisse Senedi Piyasası

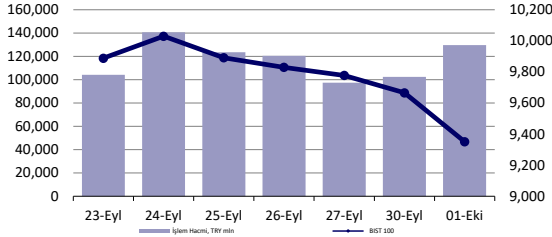

## Endeksler, para piyasaları ve emtia

	Kapanış	Önceki	1 Gün	1 Ay	Yıl Baş.
BIST100	9,351	9,666	-3.3%	-4.9%	25.2%
İşlem Hacmi, TL mln	129,586	102,424	26.5%	8.3%	39.8%
Türkiye 2032 (13.10.2032)	25.92%	26.17%	-25 bps	38 bps	347 bps
Türkiye 2032	5.43%	5.43%	1 bps	-28 bps	-117 bps
TCMB karışık fonlama mlyt	50.00%	50.00%	0 bps	-279 bps	750 bps
USD/TRY	34.21	34.20	0.0%	0.4%	15.9%
EUR/TRY	37.90	38.11	-0.5%	0.7%	16.5%
Sepet (50/50)	36.06	36.15	-0.3%	0.5%	16.2%
DOW	42,157	42,330	-0.4%	1.4%	11.9%
S&P500	5,709	5,762	-0.9%	1.1%	19.7%
FTSE	8,277	8,237	0.5%	-1.2%	7.0%
MSCI EM	1,173	1,171	0.1%	6.6%	14.5%
MSCI EE	45.40	45.97	-1.2%	-3.3%	1.3%
Shanghai SE Comp	3,336	3,088	8.1%	17.4%	12.2%
Nikkei	38,652	37,920	1.9%	0.0%	15.5%
Petrol (Brent)	74.64	73.56	1.5%	-0.5%	-0.5%
Altın	2,663	2,635	1.1%	6.4%	29.1%

## En Çok Yükselen &amp; Düşenler (BIST 100)

Hisse Kodu	Son Kapanış	Gün Değ.	Hacim, TRY bin	
<b>En çok yükselenler</b>				
Alfa Solar Enerji	ALFAS	55.30	5.1%	96,797
Beşiktaş Futbol Yat.	BJKAS	5.97	4.6%	990,443
Enka İnşaat	ENKAI	46.04	1.6%	1,214,041
Enerya Enerji	ENERY	212.00	0.5%	154,981
İş Yatırım	ISMEN	35.16	0.2%	177,770
<b>En çok düşenler</b>				
Karsan Otomotiv	KARSN	15.53	-10.0%	944,835
Odaş Elektrik	ODAS	5.91	-8.9%	462,780
Reeder Teknoloji	REEDR	23.48	-8.4%	421,773
Eczacıbaşı İlaç	ECILC	44.02	-8.0%	222,507
Petkim	PETKM	20.90	-7.8%	1,781,075
Heктаş	HEKTS	4.13	-7.6%	1,365,345

## 5 Yıllık Ülke Risk Primi (CDS) (baz puan)

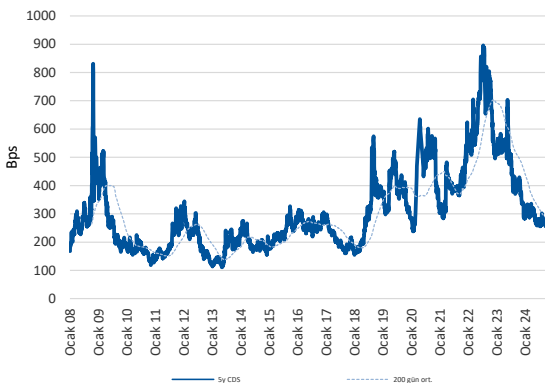

## günlük bülten

## Piyasa yorumu:

Bu sabah karışık açılış ve sonrasında 9150 – 9550 arasında işlem aktivitesi bekliyoruz.

Dün endeks -3.25% değişimle 9351,22 seviyesinde kapattı. İşlem hacmi yüksek seviyede gerçekleşti.

Günlük Bültenimizin ilerleyen sayfalarında detaylı şekilde görebileceğiniz Seçilmiş İndikatörler Puanlama Sistemimize göre bugün öne çıkan ilk 5 hisse senedi: **ALFAS, BJKAS, ENKAI, GARAN ve ISCTR**. [İlgili sayfada sistemimizin metodolojisini ve uyarı notunu okumanızı önemle belirtmek isteriz.](#)

**Önemli hatırlatma: Strateji ve Araştırma Bölümü olarak yaptığımız tüm kapsamlı analizlerimize denizyatirim.com adresi üzerinde yer alan Analiz-Araştırma Raporları sekmeleri üzerinden 7/24 geriye dönük değerlendirmelerimiz de dahil olmak üzere "Müşteri Girişi" yaparak ulaşabilirsiniz.**

## Bugünün haberleri:

## Piyasa gelişmesi

- Otomotiv Sektörü: Eylül ayında %11,6'lık azalış / olumsuz

## Hisse senetleri

- TUPRS: Ürün karlılıklarında devam eden zayıflık / sınırlı olumsuz

## Piyasalarda bugün

İran'ın İsrail'in düzenlediği saldırılara misilleme olarak büyük bir füze saldırısı düzenlemesi, küresel hisse senetleri piyasalarında düşüşün sebebi olarak karşımıza çıkmakta. Dow Jones endeksinde %0,41, S&P 500 %0,93 ve Nasdaq %1,53 kayıpla günü tamamladı. ABD'de ISM imalat endeksinde daralmanın devam ettiği görüldü. ABD'de imalat sektörü aktivitesi zayıf siparişler ve azalan üretimle 6. ayda da daralma bölgesinde yer almaya devam etti.

S&P Global tarafından açıklanan Euro Bölgesi'nin Eylül ayı imalat sanayi PMI verilerine göre, Euro Bölgesi'nde imalat sektörü, üretim, yeni siparişler, istihdam ve tedarik faaliyetlerinin azalmasıyla Eylül'de 2024'ün en sert düşüşünü yaşadı. Euro Bölgesi'nde Ağustos ayında 45,8 puan olan imalat sanayi PMI, Eylül ayında 45 puana inerek son 9 ayın en düşük seviyesine ulaştı. Citigroup, ECB'nin faizleri Ekim, Aralık ve 2025'in başlarında indirmesini ve Eylül 2025'e kadar %1,5 mevduat faizi oranına ulaşmasını beklediği açıkladı.

Brent petrol %0,78 artışla 74.8 dolar seviyelerinde karşımıza çıkmakta. Orta Doğu'nun küresel tedarikinin yaklaşık üçte birini oluşturması göz önüne alındığında, petrolde yenilenmiş risk primi fiyatlandırmasını yansıtmaktadır.

Artan jeopolitik riskler nedeniyle BIST 100 endeksi %3,25'lik kayıpla 9.351 seviyesinden günü satıcılı olarak tamamladı. Sektör endeksleri arasında sanayi endeksi %3,19 ve bankacılık endeksinde %4,58 azalış kaydedildi. En çok düşen sektör endeksi ise %5,8 ile madencilik endeksi olurken, en az azalış yaşayan sektör %0,4 ile aracı kurumlar endeksi oldu. En çok artan hisseler baktığımızda ise %5,1 ile ALFAS karşımıza çıkarken, %10,0 azalışla KARSN en çok düşen hisse oldu.

İstanbul Sanayi Odası Türkiye Sektörel PMI raporuna göre; Eylül ayında, takip edilen on sektörün tamamında üst üste üçüncü ay yeni siparişler yavaşladı. En belirgin kayıp giyim ve deri ürünlerinde görülürken, en hafif yavaşlama gıda ürünlerinde gerçekleşti. Girdi maliyetleri, on sektörün tamamında belirgin şekilde arttı. En yüksek oranlı artış kimyasal, plastik ve kauçuk ürünleri sektöründe gerçekleşirken, en zayıf artış ana metallerde kaydedildi. Yaklaşık altı yıldır ilk kez, takip edilen on sektörde de istihdam gerileme kaydetti. İstihdamda en belirgin azalış, tekstil sektöründe gerçekleşti.

Bugün yurt içinde firmaların finans dışı net döviz pozisyonu, yurt dışında ise ABD'den ADP özel sektör istihdamı ve merkez bankalarından yetkililerin konuşmaları öne çıkıyor.

## Piyasa gelişmesi

### Otomotiv Sektörü: Eylül ayında %11,6'lık azalış / olumsuz

Türkiye Otomotiv Distribütörleri ve Mobilite Derneği'nin paylaştığı verilere göre, 2024 yılı Eylül ayı otomobil ve hafif ticari araç pazarı 2023 yılı Eylül ayına göre %11,6 azalarak 85.540 adet oldu. 2024 Eylül ayında otomobil satışları bir önceki yılın aynı ayına göre %14,61 azalarak 67.434 adet olurken, hafif ticari araç pazarı %1,6 artarak 18.106 adet oldu. Otomobil ve hafif ticari araç pazarı 10 yıllık Eylül ayı ortalama satışlara göre %33,4 arttı.

## Şirket haberleri

### TUPRS: Ürün karlılıklarında devam eden zayıflık / sınırlı olumsuz

Tüpraş, Eylül ayına ilişkin ürün karlılığı bilgilerini içeren Ekim ayı yatırımcı sunumunu paylaştı.

Buna göre, Brent petrol fiyatı Ağustos ayında ortalama 80,9 USD /varil iken Eylül ayında 74,3 USD/varil olarak gerçekleşti.

Dizel ürün karlılığı aylık bazda 0,5 dolar/varil artışla 14,8 dolar/varil seviyesine yükseldi (Eylül 2023: 35,1 dolar/varil). Karlılık aylık bazda hafifçe artmasına karşılık son 5 yıllık ortalamasının altında seyrediyor. Jet yakıt marjı aylık 0,6 dolar/varil azalarak 12,2 dolar/varil seviyesine düştü (Eylül 2023: 32,6 dolar/varil). Karlılık son 5 yıllık ortalamasının altında bulunuyor. Benzin ürün karlılığı aylık bazda 2,6 dolar/varil azalarak 11,3 dolar/varil seviyesinde gerçekleşti (Eylül 2023: 24,4 dolar/varil). Aylık bazdaki düşüşünü beşinci ayda da sürdürürken, son 5 yıllık ortalamasının hafifçe altında kalmaya devam etti.

Şirket'in 2024 yılı için net rafineri marjı beklentisi yaklaşık 12,0 USD/varil seviyesinde bulunurken, enflasyon muhasebesi etkileri hariç bakıldığında 2022 ve 2023 yıllarında sırasıyla 16,5 USD/varil ve 12,7 USD/varil seviyelerinde gerçekleşmişti.

Petrol fiyat farklarındaki genişlemeye karşılık ürün karlılıklarında devam eden zayıflık dolayısıyla Eylül ayı rakamlarını Tüpraş açısından sınırlı olumsuz olarak değerlendiriyoruz.

## KAP haberleri

## Kar Payı Ödemeleri

Hisse Kodu	Özet Bilgi	Dağıtım Tarihi	Kapanış Fiyatı	Pay Başına Kar (Brüt TL)	Pay Başına Kar (Net TL)	Teorik Fiyat	Kar Payı Verimi	XU030 Ağırlık	XU030'a Yüzesel Etkisi	XU030'a Puansal Etkisi	XU100 Ağırlık	XU100'e Yüzesel Etkisi	XU100'e Puansal Etkisi
BIMAS	Kar payı	02.10.2024	₺483.50	4.00	3.60	₺479.50	0.83%	9.14%	0.08%	7.89	6.74%	0.06%	5.21
MACKO	Kar payı	02.10.2024	₺76.60	1.80	1.62	₺74.80	2.35%	Yok	Etkisi bulunmuyor	Etkisi bulunmuyor	Yok	Etkisi bulunmuyor	Etkisi bulunmuyor

Kaynak: Deniz Yatırım Strateji ve Araştırma, Rasyonet, KAP

## Pay Geri Alımları

Tarih	Hisse	Şirket	Bulunduğu endeks	Sektör	Alınan pay senedi	Fiyat aralığı (TL)	Nominal değer (TL)	Sermaye oranı (%)
01.10.2024	FRIGO	Frigo Pak Gıda	XUSIN:IS	Gıda	100,000	7,20 TL-7,40	1,500,000	0.10%
01.10.2024	LKMNH	Lokman Hekim	XUHIZ:IS	Sağlık	92,007	16,90	3,555,838	1.66%
01.10.2024	GEDIK	Gedik Yatırım	XUMAL:IS	Aracı Kurum	200,000	6,90 - 7,20	10,021,918	1.92%
01.10.2024	KRVGD	Kervan Gıda Sanayi	XUSIN:IS	Gıda	900,000	2,12 - 2,21	22,141,022	1.03%
01.10.2024	MHRGY	Mhr Gayrimenkul Yatırım Ortaklığı	XUMAL:IS	Gayrimenkul Yatırım Ort.	1,100,000	4,73 TL-4,77	17,780,000	2.28%
01.10.2024	OYLUM	Oylum Sınai Yatırımlar	XUSIN:IS	Gıda	75,000	7,60-7,63	450,000	0.53%
01.10.2024	AVPGY	Avrupakent Gayrimenkul Yatırım Ortaklığı	XUMAL:IS	Gayrimenkul Yatırım Ort.	200,000	50,30-50,35	2,398,872	0.60%
01.10.2024	OBAMS	Oba Makarnacılık	XU100:IS	Gıda	450,000	32,14 -33.00	3,950,000	0.82%
01.10.2024	VERUS	Verusa Holding	XUMAL:IS	Holding	21,000	300,25 TL - 305,25	3,232,286	4.62%

Kaynak: Deniz Yatırım Strateji ve Araştırma Bölümü, KAP

## Genel Kurullar

## 1. hafta

30 Eylül 2024 Pazartesi	01 Ekim 2024 Salı	02 Ekim 2024 Çarşamba	03 Ekim 2024 Perşembe	04 Ekim 2024 Cuma
OTTO / 11:00	QNBFB / 11:00	BJKAS / 10:30	ARSAN / 14:00	SEYKM / 10:00
SOKE /14:00		HKTM / 14:00		GLRYH / 11:00
				BAYRK / 14:00
				ULUUN / 14:30

## 2. hafta

07 Ekim 2024 Pazartesi	08 Ekim 2024 Salı	09 Ekim 2024 Çarşamba	10 Ekim 2024 Perşembe	11 Ekim 2024 Cuma
KATMR / 11:00	BRKSN / 11:00	ULUSE / 14:00		DCTTR / 10:00
				RGYAS / 14:30

## 3. hafta

14 Ekim 2024 Pazartesi	15 Ekim 2024 Salı	16 Ekim 2024 Çarşamba	17 Ekim 2024 Perşembe	18 Ekim 2024 Cuma
	FENER / 14:00			

## 4. hafta

21 Ekim 2024 Pazartesi	22 Ekim 2024 Salı	23 Ekim 2024 Çarşamba	24 Ekim 2024 Perşembe	25 Ekim 2024 Cuma
QNBFL / 11:00		ULAS / 14:00	LIDER / 10:30	
			ENSRI / 11:00	
			TMSN / 11:00	
			PCILT / 14:00	

## 5. hafta

28 Ekim 2024 Pazartesi	29 Ekim 2024 Salı	30 Ekim 2024 Çarşamba
		EUHOL / 12:00

Kaynak: Deniz Yatırım Strateji ve Araştırma, KAP

## KAP Haberleri

Hisse	Haber
BIGCH	Aylık şube sayısı bildirimini - Ekim 2024; Türkiye'de 28 şehirde 120 şube, yurt dışında 9 ülkede 12 şube, toplam 132 şubeye sahip olan şirketimizin şube sayısında 1 Eylül 2024 - 30 Eylül 2024 tarihleri arasında değişiklik olmamıştır.
LKMNH	Finansal Duran Varlık Edinimi; Şirketimiz, Irak-Erbil şehrinde görüntüleme ve tanı merkezi olarak faaliyet gösteren bağlı ortaklığı Engürüsağ Genel Ticaret Ltd.Şti.'nin 15.000.000-IQD tutarlı sermayesindeki %5 oranındaki 750.000 IQD payları, 10.000,00-USD bedel ile devir almıştır. 30.09.2024 tarihinde gerçekleşen bu işlemle birlikte Şirketimizin, Engürüsağ Genel Ticaret Ltd.Şti.'nin sermayesindeki pay oranı %100 olmuştur.
KONTR	Şirketimizin, paylarının 100%'üne sahip olduğu bağlı ortaklığı Future Teknoloji Ticaret A.Ş. ile "Kolaylaştırılmış Usulde Birleşme" yöntemiyle birleştirilmesine onay verilmesi için Sermaye Piyasası Kurulu'na bugün (30.09.2024) başvuruda bulunulmuştur.
TABGD	Restoran açılışları; Şirketimiz, 2024 yılının üçüncü çeyreğinde sistem genelinde 76, yıl başından itibaren ise 182 yeni restoran açarken, 30 Eylül 2024 itibarıyla kendi işlettiği 985 ve franchise'lar tarafından işletilen 796 olmak üzere toplam 1.781 restorana ulaşmıştır.
TAVHL	2024 Üçüncü Çeyrek Finansal Takvimi; Şirketimizin 01.01.2024 - 30.09.2024 hesap dönemine ilişkin finansal raporlarının 23 Ekim 2024 tarihinde kamuya açıklanması planlanmaktadır.

Kaynak: Deniz Yatırım Strateji ve Araştırma, KAP

## Teknik yorum

### BIST 100 endeksi

Dün endeks -3.25% değişimle 9351,22 seviyesinde kapattı. İşlem hacmi yüksek seviyede gerçekleşti. Tüm gün boyunca satış baskısı hissedilen endeks özellikle günün ikinci yarısında satışların ivme kazanmasıyla günü sert düşüşle tamamladı. 9300 – 9420 bandını kritik destek bandı olarak takip ediyoruz ve bu seviye altında yeni hedef / destek 8700 olarak izliyoruz. Ara destek seviyesi 8950. 5 g Ort. 9702.93 22 g. Ort. 9781.48 seviyesindedir. Destek olarak 8950 ve 9300, direnç olarak 9430 ve 9550 takip ediyoruz. Bu sabah karışık açılış ve sonrasında 9150 – 9550 arasında işlem aktivitesi bekliyoruz.

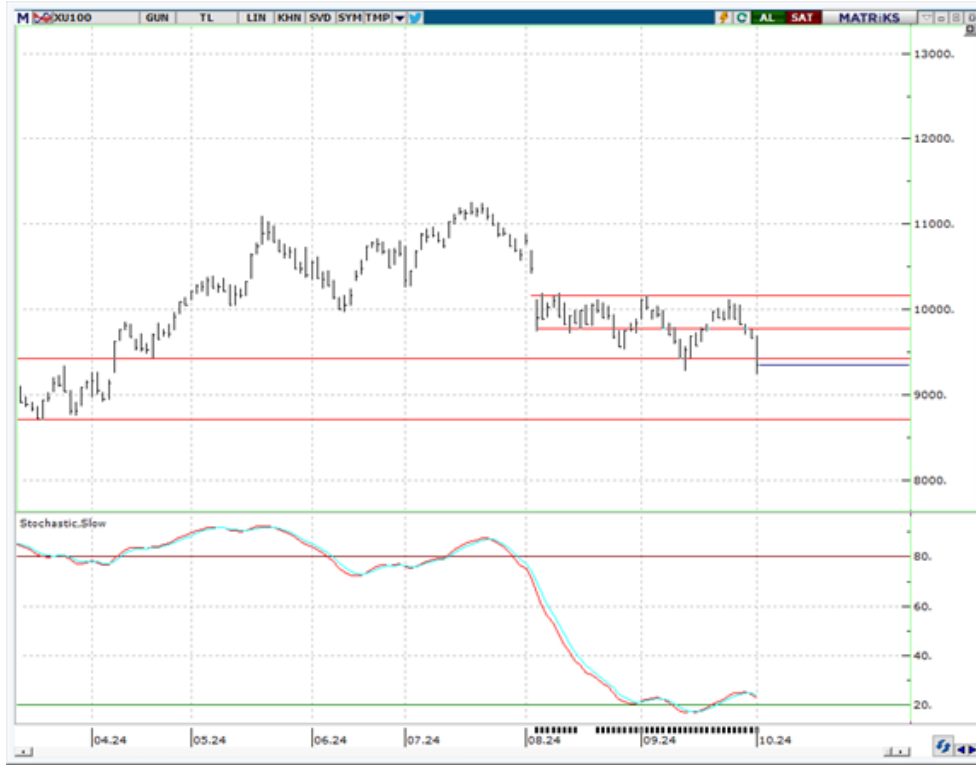

## VIOP - X30Y vade teknik analiz

Dün vadeli endeks günü -3.51% değişimle 10758.50 seviyesinde kapattı. İşlem hacmi yüksek seviyede gerçekleşti. Vadeli endeks gün boyu devam eden satış baskısıyla günü sert düşüşle tamamladı. Kısa vadeli pozisyonlarda 10660 kritik destek seviyesi olarak izliyoruz. 5g. Ort. 11168,65 22 g. Ort. 11280,94 seviyeler. Destek olarak 10350 ve 10660, direnç olarak ise 10810 ve 11000. Bu sabah karışık açılış ve sonrasında 10660 – 11000 arasında işlem aktivitesi bekliyoruz.



## BIST 100 endeks ağırlıkları ve puan katkıları

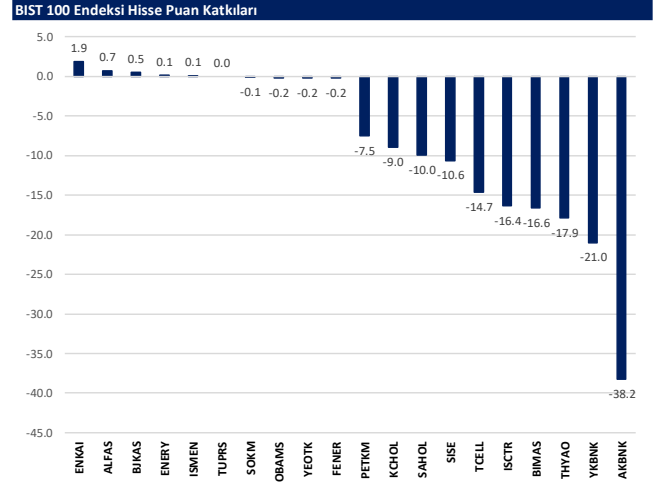
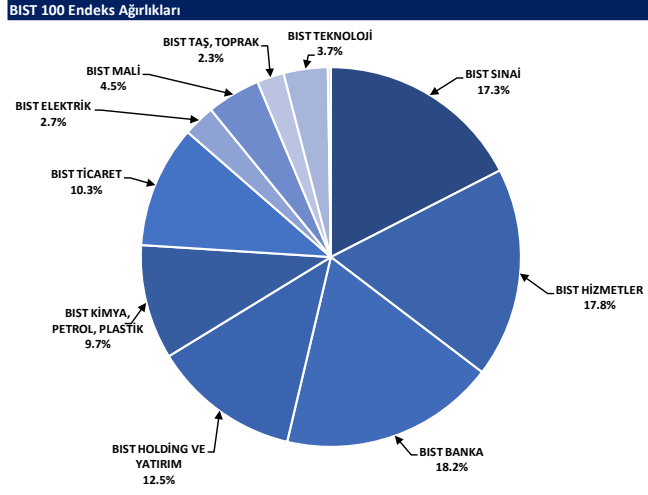

## BIST endekslerine ait performanslar

BIST Endeksleri	Endeks Açıklaması	01.10.2024	30.09.2024	Günlük değişim	29.12.2023	Yıl başlangıcından değişim
XU100	BIST 100	9351	9666	-3.3%	7470	25%
XU30	BIST 30	10438	10780	-3.2%	8021	30%
XU50	BIST 50	8350	8626	-3.2%	6572	27%
XBANK	BIST BANKA	13740	14400	-4.6%	8717	58%
XUTUM	BIST TUM	10689	11053	-3.3%	8577	25%
XUMAL	BIST MALI	10866	11319	-4.0%	7888	38%
XO30S	BIST 30 AĞIRLIK SINIRLAMALI 10	10679	11029	-3.2%	8193	30%
X100S	BIST 100 AĞIRLIK SINIRLAMALI 10	9353	9668	-3.3%	7472	25%
XBANA	BIST ANA	27169	28232	-3.8%	23113	18%
XBLSM	BIST BLIŞİM	4525	4744	-4.6%	3706	22%
XELKT	BIST ELEKTRİK	463	473	-2.2%	452	2%
XFINK	BIST FIN. KİR. FAKTORİNG	3365	3506	-4.0%	3198	5%
XGIDA	BIST GIDA, İÇECEK	11009	11297	-2.6%	8837	25%
XGMYO	BIST GAYRİMENKULY.O.	3090	3215	-3.9%	2449	26%
XHARZ	BIST HALKA ARZ	80406	83041	-3.2%	79702	1%
XHOLD	BIST HOLDİNG VE YATIRIM	8510	8824	-3.6%	6642	28%
XILTM	BIST İLETİŞİM	2349	2429	-3.3%	1391	69%
XINSA	BIST İNŞAAT	10257	10321	-0.6%	8943	15%
XXAGT	BIST ORMAN, KAĞIT, BASIM	5093	5233	-4.2%	5367	-5%
XMYA	BIST KİMYA,PETROL,PLASTİK	11494	11798	-2.6%	11439	0%
XKOBI	BIST KOBİ SANAYİ	22536	23554	-4.3%	22204	1%
XKURY	BIST KURUMSAL YÖNETİM	7889	8091	-2.5%	6264	26%
XMADN	BIST MADENCİLİK	6361	6750	-5.8%	5363	19%
XMANA	BIST METAL ANA	16618	17123	-2.9%	14826	12%
XMESY	BIST METAL EŞYA, MAKİNA	19405	20147	-3.7%	18675	4%
XSADA	BIST ADANA	61087	63406	-3.7%	66137	-8%
XSANK	BIST ANKARA	15524	16180	-3.4%	12998	20%
XSANT	BIST ANTALYA	9016	9387	-4.0%	11026	-18%
XSBAL	BIST BALIKESİR	8613	8884	-3.1%	8036	7%
XSBRU	BIST BURSA	14781	15454	-4.4%	14349	3%
XSONZ	BIST DENİZLİ	7919	8077	-2.0%	6224	27%
XSGRT	BIST SİĞORTA	49332	51868	-4.9%	33697	46%
XSİST	BIST İSTANBUL	12121	12492	-3.0%	9479	28%
XSIZM	BIST İZMİR	14410	15226	-5.4%	13131	10%
XSKAY	BIST KAYSERİ	29193	30215	-3.4%	28581	2%
XSKOC	BIST KOCAELİ	24435	24861	-1.7%	23577	4%
XSKON	BIST KONYA	8638	9052	-4.6%	7870	10%
XSPOR	BIST SPOR	3493	3512	-0.5%	3668	-5%
XSTRK	BIST TEKİRDAĞ	37538	38683	-3.0%	39257	-4%
XTAST	BIST TAŞ, TOPRAK	11781	12274	-4.0%	10958	8%
XTCRT	BIST TİCARET	23202	23821	-2.6%	16660	39%
XTEKS	BIST TEKSTİL, DERİ	3395	3500	-3.0%	2994	13%
XTM25	BIST TEMETTÜ 25	13222	13677	-3.3%	9394	41%
XTMTU	BIST TEMETTÜ	10027	10373	-3.3%	7491	34%
XTRZM	BIST TÜRİZM	1180	1216	-3.0%	997	18%
XTUMY	BIST TUM-100	31680	32798	-3.4%	25772	23%
XUHIZ	BIST HİZMETLER	8960	9194	-2.6%	6839	31%
XULAS	BIST ULAŞTIRMA	32821	33668	-2.5%	24695	33%
XUSIN	BIST SİNAİ	12410	12819	-3.2%	11532	8%
XUSRD	BIST SÜRDÜRÜLEBİLİRLİK	12914	13311	-3.0%	9694	33%
XUTEK	BIST TEKNOLOJİ	12212	12609	-3.1%	9541	28%
XYLDZ	BIST YILDIZ	10029	10371	-3.3%	8042	25%
XYORT	BIST MENKUL KİMYA.Y.O.	3196	3316	-3.6%	3385	-6%
XYUZO	BIST 100-30	15913	16488	-3.5%	14042	13%
X10XB	BIST BANKA DIŞI LIKIT 10	11411	11683	-2.3%	9883	15%
XAKUR	BIST ARACI KURUMLAR	38146	38298	-0.4%	36746	4%
XLBNK	BIST LIKIT BANKA	12261	12823	-4.4%	7700	59%
XTKJS	BIST TEKNOLOJİ AĞIRLIK SINIRLAMALI	18282	19037	-4.0%	14089	30%

Kaynak: Deniz Yatırım Strateji ve Araştırma, Rasyonet

## Seçilmiş BIST Endekslerine Ait Günlük Performanslar

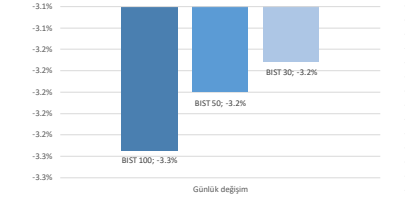

Kaynak: Deniz Yatırım Strateji ve Araştırma Bölümü hesaplamaları, Rasyonet

## Seçilmiş BIST Endekslerine Ait Günlük Performanslar

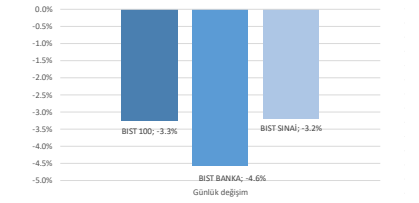

Kaynak: Deniz Yatırım Strateji ve Araştırma Bölümü hesaplamaları, Rasyonet

## BIST 100

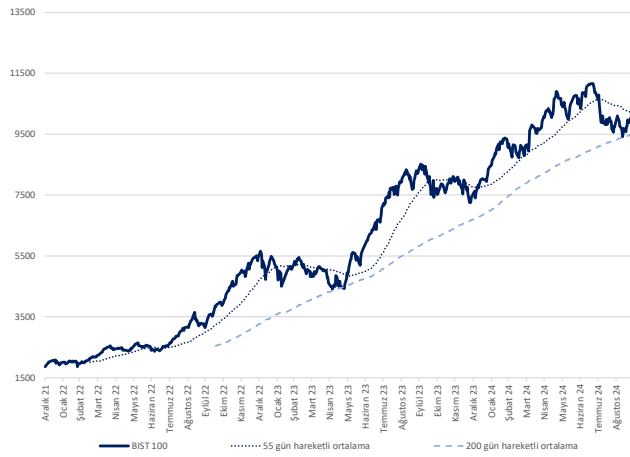

Kaynak: Deniz Yatırım Strateji ve Araştırma, Rasyonet

## Endeks Performansları

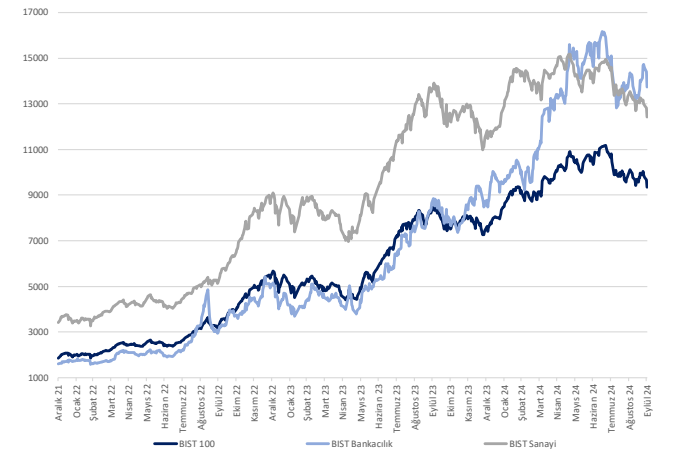

Kaynak: Deniz Yatırım Strateji ve Araştırma, Rasyonet





## Son 90 güne ait dip-zirve analizi



## DENİZ YATIRIM STRATEJİ &amp; ARAŞTIRMA | BIST 100 ENDEKSİ DİP-ZİRVE ANALİZİ

Hisse	Son kapanış	Önceki kapanış	Değişim %	Son 90 gün zirvesi	Son 90 gün dip	Zirveye uzaklık	Dibe uzaklık	Zirveye geçti mi?
ADEL	37.00	37.90	-2.4%	64.62	37.00	75%	-	x
AEFES	192.90	196.30	-1.7%	301.75	192.40	56%	0%	x
AGHOL	302.00	311.75	-3.1%	466.50	302.00	54%	-	x
AGROT	13.20	13.95	-5.4%	25.78	13.20	95%	-	x
AKBNK	57.65	61.60	-6.4%	69.80	52.95	21%	8%	x
AKFGY	1.96	2.05	-4.4%	2.58	1.96	32%	-	x
AKFYE	18.04	18.88	-4.4%	29.00	18.04	61%	-	x
AKSA	8.94	9.22	-3.0%	12.38	8.39	38%	6%	x
AKSEN	36.90	38.34	-3.8%	48.14	36.06	30%	2%	x
ALARK	89.80	94.40	-4.9%	122.50	89.35	36%	1%	x
ALFAS	55.30	52.60	5.1%	83.45	52.00	51%	6%	x
ALTYM	90.95	98.25	-7.4%	123.40	51.50	36%	43%	x
ANKSGR	76.10	80.50	-4.9%	118.30	73.00	55%	4%	x
ARCLK	138.80	144.30	-3.8%	195.00	133.90	40%	4%	x
ARDVZ	33.02	35.20	-6.2%	41.95	33.02	27%	-	x
ASELS	58.40	59.25	-1.4%	65.00	54.50	11%	7%	x
ASTOR	73.65	77.95	-5.5%	107.52	71.10	46%	3%	x
BERA	14.30	14.94	-4.3%	20.10	14.30	41%	-	x
BIMAS	479.50	492.14	-2.6%	620.33	462.05	29%	4%	x
BINHO	336.25	363.75	-7.6%	491.50	336.25	46%	-	x
BIKAS	5.97	5.71	4.6%	8.96	5.70	50%	5%	x
BRSAN	444.50	473.75	-6.2%	575.00	349.00	29%	21%	x
BRYAT	1861.00	1974.00	-5.7%	2812.50	1718.00	51%	8%	x
BTCIM	167.00	174.20	-4.1%	247.70	132.00	48%	21%	x
CANTE	1.51	1.60	-5.6%	2.39	1.51	58%	-	x
CCOLA	56.65	57.00	-0.6%	81.59	56.65	44%	-	x
CIMSA	33.50	35.08	-4.5%	37.54	29.34	12%	12%	x
CLEBI	1797.00	1835.00	-2.1%	2595.00	1797.00	44%	-	x
CWENE	167.40	174.60	-4.1%	250.56	167.40	50%	-	x
DOAS	216.30	218.90	-1.2%	297.05	215.60	37%	0%	x
DOHOL	14.55	15.12	-3.8%	17.32	14.03	19%	4%	x
ECILC	44.02	47.84	-8.0%	59.48	44.02	35%	-	x
EĞEEN	10235.00	10800.00	-5.2%	14042.81	9900.00	37%	3%	x
EKGYO	11.15	12.02	-7.2%	12.70	8.53	14%	23%	x
ENERY	212.00	211.00	0.5%	222.50	165.30	5%	22%	x
ENISA	58.25	59.25	-1.7%	71.15	55.35	22%	5%	x
ENKAI	46.04	45.30	1.6%	51.70	39.60	12%	14%	x
EREGL	52.70	53.50	-1.5%	59.40	46.22	13%	12%	x
EUPWR	80.00	84.60	-5.4%	136.10	80.00	70%	-	x
FENER	111.00	112.80	-1.6%	195.40	104.50	76%	6%	x
FROTO	896.50	918.00	-2.3%	1222.00	859.50	36%	4%	x
GARAN	121.70	122.40	-0.6%	132.90	98.45	9%	19%	x
GESAN	39.50	41.30	-4.4%	68.80	39.50	74%	-	x
GOLTS	415.50	430.75	-3.5%	553.50	415.50	33%	-	x
GUBRF	198.10	204.50	-3.1%	204.50	132.00	3%	33%	x
HALKB	16.24	16.86	-3.7%	19.82	15.22	22%	6%	x
HEKTS	4.13	4.47	-7.6%	5.84	3.89	41%	6%	x
ISCTR	13.47	14.06	-4.2%	17.62	12.48	31%	7%	x
ISMEN	35.16	35.10	0.2%	43.00	33.80	22%	4%	x
KARSN	15.53	17.25	-10.0%	18.53	11.36	19%	27%	x
KCAER	37.48	39.82	-5.9%	57.19	37.48	53%	-	x
KCHOL	183.70	188.20	-2.4%	261.75	172.00	42%	6%	x
KLSE	37.70	39.20	-3.8%	56.12	37.70	49%	-	x
KONTR	42.54	44.10	-3.5%	69.58	41.96	64%	1%	x
KONYA	6645.00	6980.00	-4.8%	9515.00	6342.50	43%	5%	x
KOZAA	65.20	68.65	-5.0%	74.00	48.68	13%	25%	x
KOZAL	21.78	23.22	-6.2%	28.68	19.95	32%	8%	x
KRDMD	25.90	26.90	-3.7%	32.90	22.30	27%	14%	x
KTLEV	48.54	50.00	-2.9%	71.50	38.30	47%	21%	x
LMKDC	22.12	22.78	-2.9%	27.28	19.50	23%	12%	x
MAVI	88.00	90.20	-2.4%	136.20	88.00	55%	-	x
MGRNS	439.50	450.00	-2.3%	581.50	439.50	32%	-	x
MIATK	40.66	43.10	-5.7%	67.10	40.66	65%	-	x
MPARK	317.75	327.00	-2.8%	386.75	270.25	22%	15%	x
OBAMS	32.10	32.60	-1.5%	40.16	32.10	25%	-	x
ODAS	5.91	6.49	-8.9%	9.36	5.91	58%	-	x
OTKAR	428.00	440.50	-2.8%	659.00	428.00	54%	-	x
OYAKC	62.80	66.50	-5.6%	79.25	57.95	26%	8%	x
PAPIL	72.10	74.50	-3.2%	157.43	67.95	118%	6%	x
PEKGY	4.40	4.63	-5.0%	9.49	4.40	116%	-	x
PETKM	20.90	22.66	-7.8%	25.98	20.38	24%	2%	x
PGSUS	232.80	239.30	-2.7%	257.00	198.40	10%	15%	x
REEDR	23.48	25.62	-8.4%	46.80	23.48	99%	-	x
RGYAS	109.70	113.80	-3.6%	132.40	102.60	21%	6%	x
SAHOL	94.75	97.35	-2.7%	109.70	85.95	16%	9%	x
SASA	4.14	4.30	-3.7%	6.10	4.14	47%	-	x
SISE	41.12	43.10	-4.6%	54.50	39.62	33%	4%	x
SKBNK	4.06	4.35	-6.7%	4.65	3.60	15%	11%	x
SMRTG	36.58	38.40	-4.7%	55.95	36.58	53%	-	x
SOKM	47.28	47.40	-0.2%	65.34	44.86	38%	5%	x
TABGD	135.60	138.00	-1.7%	208.98	135.60	54%	-	x
TAVHL	238.70	249.70	-4.4%	290.75	233.30	22%	2%	x
TCELL	91.75	95.20	-3.6%	114.80	89.60	25%	2%	x
THYAO	277.75	285.00	-2.5%	321.50	277.00	16%	0%	x
TKFEN	49.52	52.00	-4.8%	59.40	49.38	20%	0%	x
TMSN	119.40	127.00	-6.0%	150.00	108.60	26%	9%	x
TOASO	205.70	215.50	-4.5%	350.50	205.50	70%	0%	x
TSKB	11.49	11.74	-2.1%	13.12	10.74	14%	7%	x
TTKOM	48.96	49.80	-1.7%	54.85	44.22	12%	10%	x
TTRAK	695.00	706.00	-1.6%	1044.00	690.00	50%	1%	x
TUKAS	6.84	7.18	-4.7%	9.60	6.84	40%	-	x
TURPS	155.20	155.20	0.0%	181.21	142.91	17%	8%	x
TURSG	11.76	12.41	-5.2%	18.54	11.76	58%	-	x
ULKER	131.50	140.00	-6.1%	187.30	131.50	42%	-	x
VAKBN	22.36	22.88	-2.3%	25.20	18.10	13%	19%	x
VESBL	17.04	17.32	-1.6%	23.27	16.67	37%	2%	x
VESTL	62.65	64.45	-2.8%	95.75	59.35	53%	5%	x
YEOTK	160.10	161.50	-0.9%	218.80	159.40	37%	0%	x
YKBNK	29.14	30.92	-5.8%	37.78	27.20	30%	7%	x
ZOREN	4.07	4.23	-3.8%	6.33	4.07	56%	-	x

Kaynak: Deniz Yatırım Strateji ve Araştırma Bölümü hesaplamaları, Rasyonel

## Seçilmiş rasyolar



## DENİZ YATIRIM STRATEJİ &amp; ARAŞTIRMA | BIST 100 HIZLI BAKIŞ

Hisse kodu	Şirket İsmi	Sektör	F/K	FD/FAVÖK	FD/SATIŞLAR	Özkaynak karlılığı	Piyasa değeri (milyar TL)	Halka açıklık oranı	BIST 100 payı
ADEL	Adel Kalemçilik	KIRTASIYE	20.30	16.68	3.77	48%	9.6	28%	0.1%
AEFES	Andoli Etes Biraçılık	BIRAÇILIK VE MESRUBAT	4.44	4.20	0.69	42%	114.2	32%	1.4%
AGHOL	Ag Anadolu Grubu Holding	HOLDING	3.90	2.57	0.22	34%	73.5	34%	0.9%
AGROT	Agrotech Yüksek Teknoloji Ve Yatırım	TEKNOLOJİ	134.63	162.50	6.77	2%	15.8	25%	0.2%
AKBNC	Akbank	BANKACILIK	5.03			30%	299.8	52%	3.7%
AKFGY	Akfen G.M.Y.O.	GAYRİMENKUL YATIRIM ORT.		8.48	7.51	-1%	7.6	45%	0.1%
AKFYE	Akfen Yenilenebilir Enerji	ELEKTRİK	3.34	8.32	5.27	31%	18.3	31%	0.2%
AKSA	Aksa	ENDÜSTRİYEL TEKSTİL	12.90	7.24	1.30	19%	34.7	37%	0.4%
AKSEN	Aksa Enerji	ELEKTRİK	9.23	9.41	2.12	16%	45.3	21%	0.6%
ALARK	Alarko Holding	İNŞAAT, TAHHÜT	11.62	4.75	3.41	9%	39.1	37%	0.5%
ALFAS	Alfa Solar Enerji	ELEKTRİK	29.93	16.87	2.38	26%	20.4	20%	0.3%
ALTNY	Altınay Savunma Teknolojileri	TEKNOLOJİ	37.85	28.79	13.88	62%	21.4	25%	0.3%
ANSGR	Anadolu Sigorta	SİGORTA	4.51			52%	38.1	35%	0.5%
ARCLK	Arçelik	DAYANIKLI TÜKETİM	14.31	7.62	0.49	12%	93.8	15%	1.2%
ARIZY	Ard Grup Bilşim Teknolojileri	TEKNOLOJİ	8.47	4.75	3.41	41%	5.6	75%	0.1%
ASELS	Aselesan	İLETİŞİM CHAZLARI	23.54	14.07	3.08	14%	266.3	26%	3.3%
ASTOR	Astör Enerji	ELEKTRİK	11.65	8.41	2.86	52%	73.5	28%	0.9%
BERA	Bera Holding	HOLDING	2.46	4.03	0.58	28%	9.8	64%	0.1%
BIMAS	Bim Birleşik Mağazalar	PERAKENDE	12.92	17.99	0.74	36%	293.6	60%	3.6%
BINHO	1000 Yatırımlar Holding	HOLDING	18.98	3.94	3.81	7%	15.8	20%	0.2%
BİKAŞ	Beşiktaş Futbol Yat.	SPOR	15.05		3.20		7.2	45%	0.1%
BRSAN	Borusan Boru Sanayi	DEMİR, ÇELİK TEMEL	28.57	17.25	1.34	9%	61.0	17%	0.8%
BRYAT	Borusan Yat. Paz.	HOLDING	29.06		489.47	8%	52.3	13%	0.6%
BTÇİM	Bati Çimento	ÇİMENTO	9.00	18.54	2.60	39%	30.1	42%	0.4%
CANTE	Çan2 Termik	ELEKTRİK	5.82	1.90		-5%	30.6	51%	0.1%
CCOLA	Coca Cola İçecek	BIRAÇILIK VE MESRUBAT	6.08	7.95	1.45	62%	158.5	25%	2.0%
CİMSA	Çimsa	ÇİMENTO	10.02	8.53	1.48	19%	31.7	45%	0.4%
CLBİB	Çelebi	HAVA YOLLARI VE HİZMETLERİ	19.86	10.82	3.14	50%	43.7	12%	0.5%
CWENE	Cw Enerji Mühendislik	ELEKTRİK	44.17	10.15	2.18	8%	20.7	24%	0.3%
DOAS	Doğuş Otomotiv	OTOMOTİV	2.76	2.30	0.30	44%	47.6	34%	0.6%
DOHOL	Doğan Holding	HOLDING	12.96	2.79	0.41	-11%	38.1	36%	0.4%
ECİLÇ	Ecacıbaşı İlaç	SAGLIK	10.35	58.29	4.25	9%	30.2	19%	0.4%
EĞEEN	Ege Endüstri	OTOMOTİV PARÇASI	51.18	32.03	7.21	16%	32.2	34%	0.4%
EKGYO	Emlak G.M.Y.O.	GAYRİMENKUL YATIRIM ORT.		7.70	1.96	-2%	42.4	51%	0.5%
ENERY	Enerjya Enerji	ELEKTRİK	6.61	21.99	1.64	29%	30.7	27%	0.4%
ENISA	Enisa Enerji	ELEKTRİK	19.51	4.45	0.60	7%	68.8	30%	0.5%
ENKAİ	Enka İnşaat	İNŞAAT, TAHHÜT	12.70	10.04	2.09	10%	276.2	12%	3.4%
ERGL	Ereğli Demir Çelik	DEMİR, ÇELİK TEMEL	10.29	10.15	1.33	10%	184.5	48%	2.3%
EUPWR	Europower Enerji Ve Otomasyon Teknolojileri	ELEKTRİK	410.47	8.14	1.89	1%	17.6	27%	0.2%
FENER	Fenerbahçe	SPOR	6.92		2.62		31.0	34%	0.1%
FROTO	Ford Otosan	OTOMOTİV	5.47	9.18	0.82	86%	314.6	39%	3.9%
GARAN	Garanti Bankası	BANKACILIK	5.22			41%	511.1	14%	6.3%
GESAN	Girsam Elektrik Sanayi Taahhüt Ve Ticaret	ELEKTRİK	22.27	4.26	1.21	13%	18.2	28%	0.2%
GOLTS	Göltaş Çimento	ÇİMENTO	3.47	5.77	1.44	47%	7.5	68%	0.1%
GURFB	Gürfb Fabrikaları	TARIM KİMYASALLARI	6.64	15.94	1.69	-2%	66.2	31%	0.3%
HALKB	Halk Bankası	BANKACILIK	8.70			11%	116.7	9%	1.4%
HEKTAŞ	Hektaş	TARIM KİMYASALLARI			9.13	-23%	34.8	41%	0.4%
ISCTR	İş Bankası (Ç)	BANKACILIK	4.82			28%	336.7	31%	4.2%
İSMEN	İş Yatırım	ARACI KURUM	13.82	2.70	0.06	23%	52.7	28%	0.7%
KARSN	Karsen Otomotiv	OTOMOTİV	18.59	19.96	1.98	16%	21.9	21%	0.2%
KCAER	Kocaeli Çelik	DEMİR, ÇELİK TEMEL	24.79	12.96	1.57	15%	24.6	24%	0.3%
KCHOL	Koç Holding	HOLDING	8.38	9.77	1.50	15%	465.8	22%	5.7%
KLSER	Kaleseramik Canakkale Kalebodur Seramik	SERAMİK			2.13	-23%	19.4	21%	0.2%
KONTN	Kontrolmatik Teknoloji	ELEKTRİK	32.84	28.69	5.17	29%	27.7	46%	0.3%
KONYA	Konya Çimento	ÇİMENTO	69.66	42.22	6.36	23%	32.4	36%	0.3%
KOZAA	Koza Anadolu Metal	MADENCİLİK	198.41	3.74	1.47	1%	25.3	44%	0.3%
KOZAL	Koza Altın İşletmeleri	MADENCİLİK	14.29	6.05	-2%	69.8	29%	0.9%	
KROMD	Kardemir (D)	DEMİR, ÇELİK TEMEL	21.94	16.48	0.88	4%	20.2	89%	0.2%
KTLEV	Katılım Yatırım Finansman	ARACI KURUM	6.39			115%	8.7	31%	0.1%
LMDÇC	Limak Doğuş Anadolu Çimento	ÇİMENTO	6.64	6.41	2.89		11.4	30%	0.1%
MAVİ	Mavi Giyim	TEKSTİL, ENTEGRE	13.54	4.82	0.93	40%	35.0	73%	0.4%
MGRÖS	Migros	PERAKENDE	10.49	16.34	0.32	26%	79.6	51%	1.0%
MIATK	Mia Teknoloji	TEKNOLOJİ	17.78	12.68	8.83	59%	20.1	57%	0.2%
MPARK	Milp Sağlık Hizmetleri	SAGLIK	11.36	8.43	2.24	55%	66.1	35%	0.8%
OBAMS	Oba Makarnacılık	GIDA	6.62	15.23	0.52		15.4	20%	0.2%
ODAS	Odaş Elektrik	ELEKTRİK	20.90	2.19	0.85	4%	8.3	73%	0.1%
OTKAR	Otokar	OTOMOTİV	40.60	35.13	1.93	20%	51.4	27%	0.6%
OYAKC	Oyak Çimento Fabrikaları	ÇİMENTO	13.44	6.82	1.87	23%	78.3	24%	1.0%
PAPİL	Papillon Savunma Teknoloji Ve Ticaret	TEKNOLOJİ		74.22	18.43	-12%	2.5	89%	0.0%
PEKGY	Pekery G.M.Y.O.	GAYRİMENKUL YATIRIM ORT.	2.00		65.63	53%	2.9	61%	0.0%
PETKM	Petkim	PETROL VE PETROL ÜRÜNLERİ	2.99	584.96	1.13	40%	53.0	47%	0.7%
PGSUS	Pegasus Hava Taşımacılığı	HAVA YOLLARI VE HİZMETLERİ	5.80	8.54	2.35	43%	116.4	43%	1.4%
REEDR	Reeder Teknoloji	TEKNOLOJİ		18.79	7.85	-1%	22.3	23%	0.3%
RGNAS	Rönesans G.M.Y.O.	GAYRİMENKUL YATIRIM ORT.	1.86	13.45	7.90		26.3	10%	0.4%
SAHOL	Sabancı Holding	HOLDING	248.57	18.20	11.29	0%	199.0	51%	2.5%
SASA	Sasa	ENDÜSTRİYEL TEKSTİL	4.94	22.79	5.04	58%	179.2	24%	2.2%
SİSE	Şişecam	CAM	8.06	12.27	1.11	11%	126.0	49%	1.6%
SKBNC	Şekerbank	BANKACILIK	3.96			34%	10.2	48%	0.1%
SMART	Smart Güneş Enerji Teknolojileri	ELEKTRİK	26.90	14.25	2.52	30%	22.2	25%	0.3%
SOKM	Şok Marketler Ticaret	PERAKENDE	6.68	17.63	0.17	25%	28.1	51%	0.3%
TABGD	Tab Gıda Sanayi	GIDA	19.15	6.15	1.31	23%	35.4	20%	0.4%
TAVHL	Tav Havalimanları	HAVA YOLLARI VE HİZMETLERİ	8.36	8.93	2.73	24%	86.7	48%	1.1%
TCCELL	Türkcell	İLETİŞİM	8.96	3.96	1.84	23%	201.9	54%	2.5%
THYAD	THY Hava Yolları	HAVA YOLLARI VE HİZMETLERİ	2.10	4.85	0.96	43%	383.1	50%	4.7%
TKFEN	Tekfen Holding	HOLDING	46.39	47.47	0.43	2%	18.3	48%	0.2%
TMSN	Tümosan Motor Ve Traktör	OTOMOTİV	18.39	9.94	1.82	17%	13.7	29%	0.2%
TOASO	Tofaş Otomobil Fab.	OTOMOTİV	7.64	5.18	0.71	42%	102.9	24%	1.3%
TSİB	T.S.B.	BANKACILIK	3.89			39%	32.2	39%	0.4%
TTRKM	Türk Telekom	İLETİŞİM	6.77	4.93	1.74	31%	171.4	13%	2.1%
TTRAK	Türk Traktör	OTOMOTİV	6.71	4.62	1.01	85%	69.5	24%	0.9%
TUKAS	Tuktaş	GIDA	7.02	5.70	1.56	22%	10.1	39%	0.1%
TUPRS	Tüpraş	PETROL VE PETROL ÜRÜNLERİ	5.00	2.57	0.28	35%	299.0	49%	3.7%
TURSG	Turkiye Sigorta	SİGORTA	5.97			64%	58.8	18%	0.7%
ULKER	Ülker	GIDA	6.16	5.04	0.98	48%	48.6	39%	0.6%
VAKBN	T. Vakıflar Bankası	BANKACILIK	5.72			23%	221.7	6%	2.7%
VESBE	Vestel Beyaz Eya	DAYANIKLI TÜKETİM	5.78	3.48	0.48	25%	27.3	19%	0.3%
VESTL	Vestel	DAYANIKLI TÜKETİM	6.70	4.82	0.50	10%	21.0	45%	0.3%
YEDOT	Yeo Teknoloji Enerji Ve Endüstri	ELEKTRİK	22.46	8.47	1.79	55%	15.4	36%	0.2%
YKBNK	Yapı Ve Kredi Bankası	BANKACILIK	4.02			36%	246.1	39%	3.0%
ZOREN	Zorlu Enerji	ELEKTRİK	1.70	11.50	2.23	31%	20.4	36%	0.3%

Kaynak: Deniz Yatırım Strateji ve Araştırma Bölümü hesaplamaları, Rasyoner F/K, FD/FAVÖK ve FD/Satışlar rasyoları son 4 çeyrek verilere aittir.

En düşük F/K Şirket  
1.70 ZOREN

En yüksek F/K Şirket  
410.47 EUPWR

En düşük FD/FAVÖK Şirket  
2.19 ODAS

En yüksek FD/FAVÖK Şirket  
584.96 PETKM

En düşük FD/SATIŞLAR Şirket  
0.06 İSMEN

En yüksek FD/SATIŞLAR Şirket  
489.47 BRYAT

En düşük Özkaynak karlılığı Şirket  
-23% HEKTS

En yüksek Özkaynak karlılığı Şirket  
115% KTLEV

En düşük piyasa değeri Şirket  
2.5 PAPIL

En yüksek piyasa değeri Şirket  
511.1 GARAN

En düşük halka açıklık oranı Şirket  
8% VAKBN

En yüksek halka açıklık oranı Şirket  
89% KRDMO

En düşük BIST 100 payı Şirket  
0.0% PAPIL

En yüksek BIST 100 payı Şirket  
6.3% GARAN



## Deniz Yatırım model portföyü

Deniz Yatırım Model Portföyü					
Hisse	Portföye giriş tarihi	Hedef fiyat	Potansiyel	Nominal getiri (Portföye girişten itibaren)	BIST-100'e rölatif getiri (Portföye girişten itibaren)
SISE	04.09.2020	76.98	87%	612%	-18%
TAVHL	10.05.2021	425.50	78%	899%	55%
TUPRS	21.03.2022	228.06	47%	592%	60%
FROTO	07.09.2022	1400.00	56%	198%	8%
HTTBT	03.11.2022	121.00	42%	276%	64%
KAREL	30.11.2022	21.00	110%	-7%	-51%
PGSUS	27.12.2022	340.00	46%	125%	32%
BIMAS	16.01.2023	743.00	55%	293%	114%
CCOLA	16.01.2023	99.80	76%	243%	87%
SAHOL	12.05.2023	138.00	46%	128%	19%
CIMSA	21.06.2023	51.30	53%	111%	19%
YKBNK	21.08.2023	41.30	42%	95%	59%
GWIND	09.07.2024	41.19	71%	-24%	-12%
TABGD	18.07.2024	356.60	163%	-34%	-21%
GARAN	02.08.2024	153.00	26%	-3%	9%

Yıl	Nominal getiri	BIST-100 Endeksi'ne göre rölatif getiri	BIST-100 Getiri Endeksi'ne göre rölatif getiri
2019	56%	27%	25%
2020	50%	16%	15%
2021	43%	13%	10%
2022	205%	3%	0%
2023	52%	12%	9%
<b>12A</b>	<b>11%</b>	<b>-1%</b>	<b>-3%</b>
<b>YBB</b>	<b>28%</b>	<b>2%</b>	<b>0%</b>
<b>2019'dan bugüne</b>	<b>1877%</b>	<b>93%</b>	<b>64%</b>

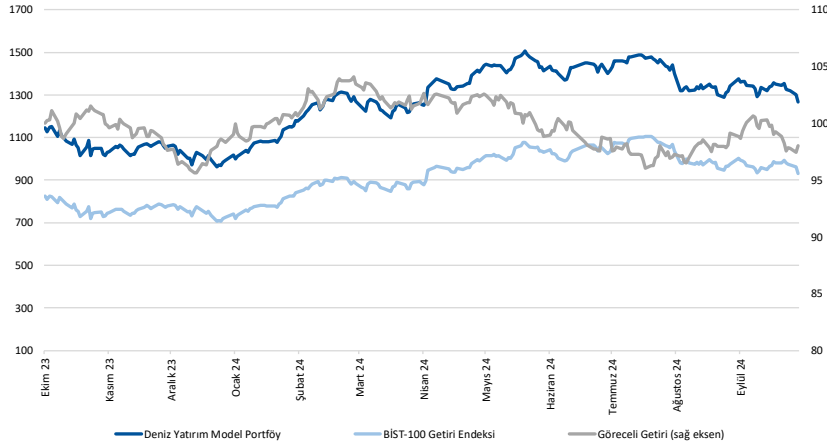

Kaynak: Deniz Yatırım Strateji ve Araştırma Bölümü hesaplamaları, Rasyonet

## Deniz Yatırım Model Portföyü

Deniz Yatırım Model Portföyü, Deniz Yatırım Strateji ve Araştırma Bölümü tarafından, temel analiz kriterlerine göre hazırlanmış, orta-uzun vadeli hisse senedi tavsiye listesidir. Alınan pozisyonlar sadece uzun yönlüdür (long only). Herhangi bir rakamsal/yüzesel getiri hedefi söz konusu değildir. Herhangi bir şirket sayısı sınırı söz konusu değildir. Herhangi bir sıklıkta/takvim dahilinde değişiklik yapma zorunluluğu söz konusu değildir. Strateji ve Araştırma Bölümü analistleri portföyü takvim yılı içerisinde piyasa koşulları izin vermez ise değiştirmeme hakkına sahiptirler. Portföy içerisinde yer alan şirketler için temel analiz açısından getiri potansiyeli kalmamış dahi olsa da (değerleme olarak) şirket markasına olan geçmiş ve gelecek dönem güveni ile liste içerisinde kalmaya devam edebilirler. Portföyde yer alan şirketler için AL tavsiyesi bulunması zorunluluğu söz konusu değildir. Bölüm analistleri, TUT ve/veya Gözden Geçiriliyor önerileri ile de liste içerisinde şirket tercihinde bulunabilirler.

## Deniz Yatırım model portföy | sektörel ve endeks dağılımları

Model portföy sektörel dağılımı

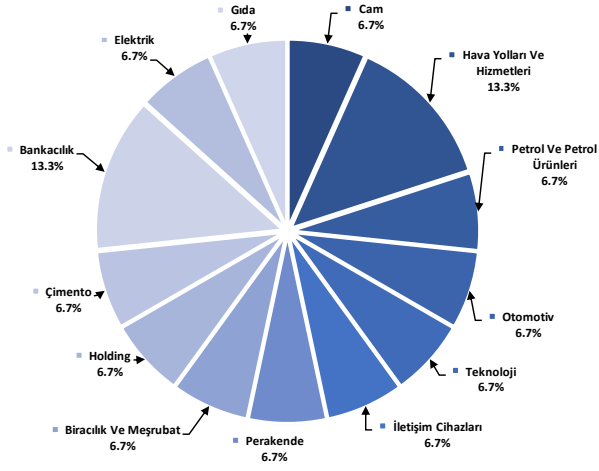

Kaynak: Deniz Yatırım Strateji ve Araştırma Bölümü hesaplamaları

Model portföy endeks dağılımı

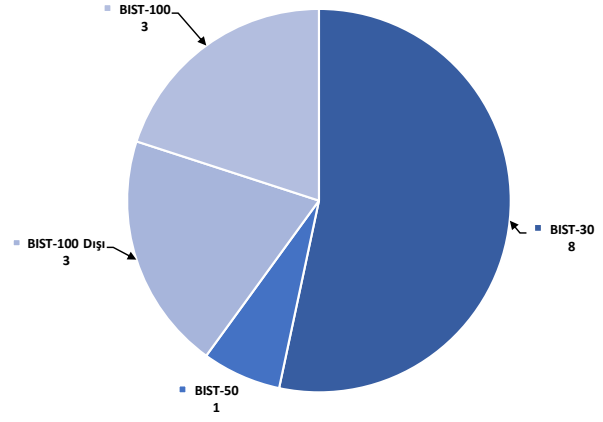

Kaynak: Deniz Yatırım Strateji ve Araştırma Bölümü hesaplamaları

## Değerlemeler

	Piyasa Değeri (milyon TL)	Piyasa Değeri (milyon USD)	BIST 30 Endeksi'ndeki Payı	BIST 100 Endeksi'ndeki Payı	Nominal Hisse Performansı - YBB	Relatif Hisse Performansı - YBB	Hedef Fiyat (TL)	Tavsiye	Kapanış Fiyatı	Yükseliş / Düşüş Potansiyeli
<b>Finansöller</b>										
Agesa Hayat Emeklilik	20,880	612	---	---	94%	55%	157.30	AL	116.00	35.6%
Akbank	299,780	8,785	8.4%	6.2%	65%	32%	90.40	AL	57.65	56.8%
Aksigorta	8,640	253	---	---	2%	-18%	8.20	AL	5.36	53.0%
Anadolu Hayat Emeklilik	44,290	1,298	---	---	184%	127%	148.00	AL	103.00	43.7%
Anadolu Sigorta	38,050	1,115	---	---	0.5%	27%	106.00	TUT	76.10	39.3%
Garanti Bank	511,140	14,979	3.6%	2.7%	118%	74%	153.00	AL	121.70	25.7%
Halkbank	116,681	3,419	---	0.4%	36%	8%	20.80	TUT	16.24	28.1%
İş Bankası	336,750	9,868	5.5%	4.0%	48%	18%	19.00	AL	13.47	41.1%
İş Yatırım	52,740	1,546	---	0.5%	13%	-10%	50.00	AL	35.16	42.2%
TSKB	32,172	943	---	0.5%	75%	40%	17.30	AL	11.49	50.6%
Türkiye Sigorta	58,800	1,723	---	0.4%	27%	1%	16.46	TUT	11.76	40.0%
Vakıf Bank	221,720	6,497	---	0.5%	74%	39%	27.80	AL	22.36	24.3%
Yapı Kredi Bank	246,147	7,213	5.1%	3.8%	56%	24%	41.30	AL	29.14	41.7%
<b>Holdingler</b>										
Alarko Holding	39,063	1,145	0.8%	0.6%	0%	-20%	147.00	AL	89.80	63.7%
Doğan Holding	38,077	1,116	---	0.5%	32%	5%	18.65	AL	14.55	28.2%
Enka İnşaat	276,240	8,095	1.6%	1.2%	42%	13%	62.00	AL	46.04	34.7%
Koç Holding	465,844	13,651	5.3%	3.9%	35%	7%	320.00	AL	183.70	74.2%
Sabancı Holding	199,011	5,832	---	3.9%	62%	29%	138.00	AL	94.75	45.6%
Şişecam	125,959	3,691	3.3%	2.4%	-9%	-27%	76.98	AL	41.12	87.2%
Tekfen Holding	18,322	537	---	0.3%	34%	7%	47.30	TUT	49.52	-4.5%
<b>Petrol ve Gaz</b>										
Aygaz	32,399	949	---	---	14%	-9%	265.00	AL	147.40	79.8%
Petkim	52,969	1,552	1.4%	1.0%	15%	-8%	22.00	TUT	20.90	5.3%
Tüpraş	299,039	8,763	7.4%	5.4%	24%	-1%	228.06	AL	155.20	46.9%
<b>Enerji</b>										
Aksa Enerji	45,252	1,326	---	0.4%	28%	2%	49.40	TUT	36.90	33.9%
Alfa Solar Enerji	20,350	596	---	0.1%	-33%	-47%	93.58	TUT	55.30	69.2%
Biotrend Enerji	7,630	224	---	---	-11%	-29%	31.80	AL	15.26	108.4%
Galata Wind Enerji	13,036	382	---	---	14%	-9%	41.19	AL	24.14	70.6%
Enerjisa Enerji	68,797	2,016	---	0.5%	33%	7%	86.00	AL	58.25	47.6%
<b>Demir Çelik</b>										
Erdemir	184,450	5,405	4.5%	3.3%	30%	4%	62.50	AL	52.70	18.6%
Kardemir (D)	26,864	787	0.9%	0.7%	9%	-13%	38.00	AL	25.90	46.7%
<b>Kimya, Tarımsal İlaç ve Gübre</b>										
Aksa Akriklık	34,732	1,018	---	0.5%	10%	-12%	12.80	AL	8.94	43.2%
Alkim Kimya	4,803	141	---	---	-6%	-25%	49.00	AL	32.02	53.0%
Heptaş	34,816	1,020	0.8%	0.6%	-43%	-54%	5.20	SAT	4.13	25.9%
Kimteks Polüretan	8,679	254	---	---	-38%	-51%	47.73	AL	17.85	167.4%
<b>Otomotiv ve Otomotiv Yan Sanayi</b>										
Doğuş Otomotiv	47,586	1,394	0.8%	0.6%	-2%	-22%	330.00	TUT	216.30	52.6%
Ford Otosan	314,591	9,219	2.9%	2.1%	26%	0%	1400.00	AL	896.50	56.2%
Kordsa	14,434	423	---	---	-4%	-24%	128.00	AL	74.20	72.5%
Tofaş	102,850	3,014	1.3%	1.0%	6%	-16%	357.70	TUT	205.70	73.9%
Türk Traktor	69,546	2,038	---	0.6%	4%	-17%	1423.20	AL	695.00	104.8%
Otokar	51,360	1,505	---	0.5%	2%	-19%	633.60	TUT	428.00	48.0%
Brisa	26,210	768	---	---	14%	-9%	131.91	AL	85.90	53.6%
<b>Sağlık</b>										
Lokman Hekim	3,650	107	---	---	59%	27%	24.72	AL	16.90	46.3%
Meditera Tıbbi Malzeme	5,474	160	---	---	65%	32%	59.20	AL	46.00	28.7%
MIP Sağlık	66,104	1,937	---	0.9%	113%	70%	449.00	AL	317.75	41.3%
Gen İlaç ve Sağlık Ürünleri	25,665	752	---	---	85%	47%	96.53	AL	85.55	12.8%
Selçuk Ecza Deposu	40,644	1,191	---	---	7%	-15%	57.80	TUT	65.45	-11.7%
<b>Perakende ve Toptan</b>										
BİM	293,581	8,603	9.1%	6.7%	61%	29%	743.00	AL	479.50	55.0%
Bizim Toptan	2,253	66	---	---	-25%	-40%	41.80	TUT	28.00	49.3%
Mavi Giyim	34,959	1,024	---	1.0%	54%	23%	184.80	AL	88.00	110.0%
Migros	79,573	2,332	2.1%	1.5%	33%	6%	774.90	AL	439.50	76.3%
Şok Marketler	28,051	822	---	0.5%	-8%	-27%	76.76	TUT	47.28	62.3%
<b>Gıda ve İçecek</b>										
Coca Cola İçecek	158,511	4,645	---	1.5%	20%	-4%	99.80	AL	56.65	76.2%
TAB Gıda	35,431	1,038	---	0.3%	16%	-7%	356.60	AL	135.60	163.0%
Ülker Bisküvi	48,560	1,423	1.0%	0.7%	61%	28%	232.50	AL	131.50	76.8%
Büyük Şefler Gıda	2,761	81	---	---	---	---	52.46	AL	25.80	103.3%
<b>Beşer Eya ve Mobilya</b>										
Argül	93,791	2,748	---	0.5%	8%	-14%	215.00	TUT	138.80	54.9%
Vestel Beyaz Eya	27,264	799	---	0.2%	10%	-12%	26.50	AL	17.04	55.5%
Vestel Elektronik	21,016	616	---	0.4%	35%	8%	90.00	TUT	62.65	43.7%
Yataş	3,901	114	---	---	7%	-14%	46.30	AL	26.04	77.8%
<b>Telekom &amp; Teknoloji &amp; Yazılım</b>										
Aztek Teknoloji	4,990	146	---	---	-50%	-60%	109.90	AL	49.90	120.2%
Hibit Bilgisayar Hizmetleri	10,850	318	---	---	49%	19%	121.00	AL	85.10	42.2%
İndeks Bilgisayar	4,943	145	---	---	15%	-8%	10.80	AL	6.59	63.9%
Karel Elektronik	8,059	236	---	---	-14%	-31%	21.00	AL	10.00	110.0%
Kontrolmatik Teknoloji	27,651	810	0.7%	0.5%	-37%	-49%	101.80	AL	42.54	139.3%
Logo Yazılım	8,875	260	---	---	26%	1%	139.00	TUT	88.75	56.6%
Turkcell	201,850	5,915	5.7%	4.2%	64%	31%	148.80	AL	91.75	62.2%
Türk Telekom	171,360	5,022	1.1%	0.8%	101%	61%	76.60	AL	48.96	56.5%
<b>Savunma</b>										
Aselsan	266,304	7,804	3.5%	2.6%	30%	4%	89.70	AL	58.40	53.6%
<b>Yapı Malzemeleri</b>										
Akçansa	28,966	849	---	---	11%	-12%	199.00	TUT	151.30	31.5%
Çimsa	31,677	928	---	0.6%	18%	-6%	51.30	AL	33.50	53.1%
Kalekim	11,776	345	---	---	20%	-4%	42.00	AL	25.60	64.1%
<b>Havacılık</b>										
Pegasus	116,400	3,411	2.6%	1.9%	75%	40%	340.00	AL	232.80	46.0%
TAV Havalimanları	86,715	2,541	---	1.6%	122%	77%	425.50	AL	238.70	78.3%
Türk Hava Yolları	383,295	11,232	9.9%	7.3%	22%	-3%	448.00	AL	277.75	61.3%
<b>Kağıt ve Kağıt Ürünleri</b>										
Europap Tezol Kağıt	7,722	226	---	---	-2%	-22%	31.22	AL	17.55	77.9%
<b>GYO'lar</b>										
Emlak GYO	42,370	1,242	1.2%	0.9%	62%	29%	17.30	AL	11.15	55.2%
Ozak GYO	15,040	441	---	---	35%	7%	14.00	AL	10.33	35.5%
Torunlar GYO	49,960	1,464	---	---	65%	32%	69.15	AL	49.96	38.4%

Kaynak: Deniz Yatırım Strateji ve Araştırma, Rasyonet

95.6% 84.2%

## Strateji ve Araştırma Bölümü kapsamındaki hisselerle ait öneri dağılımı

**Araştırma öneri dağılımı**

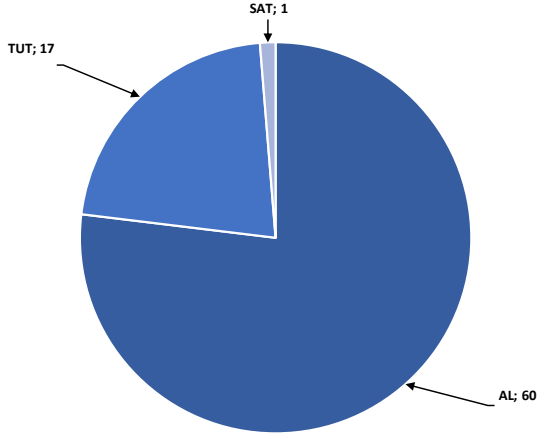

Kaynak: Deniz Yatırım Strateji ve Araştırma Bölümü

**Araştırma kapsamı sektörel dağılımı**

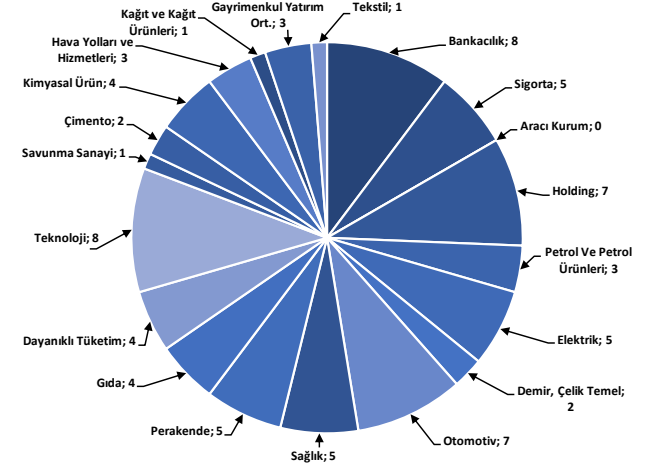

Kaynak: Deniz Yatırım Strateji ve Araştırma Bölümü



## Haftalık takvim

Haftalık Takvim, 30 Eylül - 06 Ekim 2024						
Tarih	Gün	Saat	Ülke	Olay	Beklenti	Önceki
30 Eylül	Pazartesi	16:45	ABD	MNI Chicago PMI	46.8	46.1
		17:30	ABD	Dallas Fed İmalat Aktivitesi	-10.6	-9.7
1 Ekim	Salı	10:00	TR	S&P Global/ICI İmalat PMI	--	47.8
		11:00	EUR	HCOB Euro Bölgesi İmalat PMI	44.8	44.8
		12:00	EUR	TÜFE Tahmini (Yıllık)	2.00%	2.20%
		12:00	EUR	TÜFE (Aylık)	0.10%	0.10%
		12:00	EUR	TÜFE (Yıllık)	2.80%	2.80%
		16:45	ABD	S&P Küresel ABD İmalat PMI	47	47
		17:00	ABD	İnşaat Harcamaları (Aylık)	0.10%	-0.30%
		17:00	ABD	İş İmkanları (JOLTS)	--	7673k
		17:00	ABD	ISM İmalat	47.6	47.2
		17:00	ABD	ISM Yeni Siparişler	--	44.6
		17:00	ABD	ISM İstihdam	--	46
2 Ekim	Çarşamba	12:00	EUR	İşsizlik Oranı	6.40%	6.40%
		15:15	ABD	ADP Tarım Dışı İstihdam Değişikliği	123k	99k
3 Ekim	Perşembe	09:00	TR	TÜFE (Aylık)	2.15%	2.47%
		09:00	TR	TÜFE (Yıllık)	48.26%	51.97%
		09:00	TR	Çekirdek TÜFE Endeksi (Yıllık)	47.95%	51.56%
		09:00	TR	ÜFE (Aylık)	--	1.68%
		09:00	TR	ÜFE (Yıllık)	--	35.75%
		11:00	EUR	Euro Bölgesi Hizmetler PMI	50.5	50.5
		11:00	EUR	Euro Bölgesi Bileşik PMI	48.9	48.9
		12:00	EUR	ÜFE (Aylık)	0.30%	0.80%
		12:00	EUR	ÜFE (Yıllık)	-2.40%	-2.10%
		14:30	TR	Yabancı Net Hisse Senedi Yatırımı	--	\$96m
		15:30	ABD	İşsizlik Başvurusu Başvuruları	--	218k
		16:45	ABD	S&P Küresel ABD Hizmet PMI	--	55.4
		16:45	ABD	S&P Küresel ABD Bileşik PMI	--	54.4
		17:00	ABD	Fabrika Siparişleri	0.20%	5.00%
		17:00	ABD	Dayanıklı Mal Siparişleri	--	0.00%
17:00	ABD	ISM Hizmet Endeksi	51.5	51.5		
17:00	ABD	ISM İmalat Dışı İstihdam	--	50.2		
4 Ekim	Cuma	14:30	TR	Efektif Döviz Kuru	--	62.34
		15:30	ABD	Tarım Dışı İstihdam	140k	142k
		15:30	ABD	Özel Tarım Dışı İstihdam	120k	118k
		15:30	ABD	İşsizlik Oranı	4.20%	4.20%
		15:30	ABD	Ortalama Saatlik Kazançlar (Aylık)	0.30%	0.40%
		15:30	ABD	Ortalama Saatlik Kazançlar (Yıllık)	3.70%	3.80%
		15:30	ABD	İşgücü Katılım Oranı	--	62.70%
		15:30	ABD	İşsizlik Oranı	--	7.90%
05 - 06 Ekim	Haftasonu	-	-			

\*(M.A.):Mevsimsellikten arındırılmış

Kaynak: Bloomberg, Deniz Yatırım Strateji ve Araştırma

## Yasal Uyarı

Bu rapor/e-posta içerisinde yer alan değerlendirmeler Deniz Yatırım Menkul Kıymetler A.Ş. tarafından, güvenilir olduğuna inanılan kaynaklardan elde edilen bilgi ve veriler kullanılarak genel nitelikte hazırlanmıştır. Raporda yer alan ifadeler, mali durumunuz ile risk ve getiri tercihlerinize uygun olmayabilir ve hiçbir şekilde alış veya satış yapılması yönünde yönlendirme olarak değerlendirilmemelidir. Deniz Yatırım, bu bilgilerin doğru, eksiksiz ve değişmez olduğunu garanti etmemektedir. Bu sebeple, okuyucuların, bu raporlardan elde edilen bilgilere dayanarak hareket etmeden önce, bilgilerin doğruluğunu teyit etmeleri önerilir ve bu bilgilere dayanılarak aldıkları kararlarda sorumluluk okuyucuların kendilerine aittir. Bilgilerin eksikliği ve yanlışlığından Deniz Yatırım hiçbir şekilde sorumlu tutulamaz. Ayrıca, Deniz Yatırım ve DenizBank Finansal Hizmetler Grubu çalışanları ve danışmanlarının, herhangi bir şekilde bu rapor/e-posta içerisinde yer alan bilgiler dolayısıyla ortaya çıkabilecek, doğrudan veya dolaylı zararlarla ilgili herhangi bir sorumluluğu yoktur. Burada yer alan bilgiler sermaye piyasası aracına yönelik bir yatırım tavsiyesi, alım-satım önerisi ya da getiri vaadi değildir ve yatırım danışmanlığı kapsamında yer almamaktadır. Yatırım Danışmanlığı hizmeti; yetkili kuruluşlar tarafından imzalanacak yatırım danışmanlığı sözleşmesi çerçevesinde kişilerin risk ve getiri tercihleri dikkate alınarak kişiye özel sunulmaktadır. Buradaki içeriğin hiçbir bölümü Deniz Yatırım Menkul Kıymetler A.Ş.'nin yazılı izni olmadan çoğaltılamaz, hiçbir şekilde ve ortamda yayımlanamaz, alıntı yapılamaz ve kullanılamaz. Sadece burada yer alan bilgilere dayanarak yatırım kararı verilmesi beklentilerinize uygun sonuçlar doğurmayabilir.

© DENİZ INVEST 2024

## Derecelendirme

Deniz Yatırım Analistleri, her hisse senedi için bir veya birden fazla değerlendirme yöntemi kullanarak 12 aylık hedef değerler (fiyatlar) ve buna bağlı olarak potansiyel getirileri hesaplamaktadır. 12 ay derecelendirme sistemimiz; AL, TUT ve SAT olmak üzere 3 farklı genel yatırım tavsiyesi içerir.

**AL:** Hisse senedinin gelecek 12 ay toplam potansiyel getirisinin **en az %20 ve üzerinde** oluşması şeklindeki değerlendirme ifade etmektedir.

**TUT:** Hisse senedinin gelecek 12 ay toplam potansiyel getirisinin **%0-20 aralığında** oluşması şeklindeki değerlendirme ifade etmektedir.

**SAT:** Hisse senedinin gelecek 12 ay toplam potansiyel getirisinin **%0'dan daha düşük** seviyelerde oluşması şeklindeki değerlendirme ifade etmektedir.

Derecelendirme	Potansiyel Getiri (PG), 12-ay
AL	≥%20
TUT	%0-20
SAT	≤%0

Kaynak: Deniz Yatırım

Deniz Yatırım Analistleri hisse senetlerini potansiyel katalizörler, tetikleyici gelişmeler, riskler ile piyasa, sektör ve rakip firma gelişmeleri ışığında değerlendirmektedir. Analistlerimiz genel yatırım tavsiyesinin kamuoyuyla paylaşılmasını takip eden süreçte hisse senetlerini titizlikle yakından takip etmeye devam etmekte; ancak, hisse senedi fiyatındaki dalgalanmalardan ötürü değerler, derecelendirme sistemimizdeki sınırları aştığı takdirde, analistlerimiz hisse senedi hakkında sundukları tavsiyeyi değiştirmemeyi ve/veya Gözden Geçirme (GG) sürecine almayı tercih edebilirler.