

Hisse Senedi Piyasası

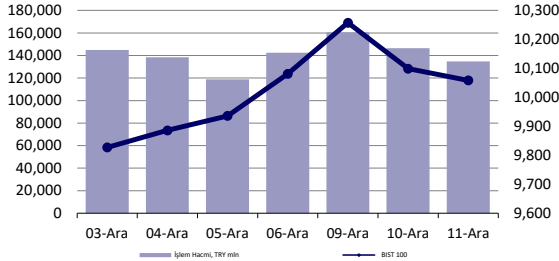

Endeksler, para piyasaları ve emtia

	Kapanış	Önceki	1 Gün	1 Ay	Yıl Baş.
BIST100	10,058	10,099	-0.4%	8.4%	34.6%
İşlem Hacmi, TL mln	134,832	146,462	-7.9%	7.9%	45.5%
Türkiye 2032 (13.10.2032)	27.47%	26.90%	57 bps	-48 bps	502 bps
Türkiye 2032	5.62%	5.62%	0 bps	-21 bps	-98 bps
TCMB karışık fonlama mlyt	50.00%	50.00%	0 bps	0 bps	750 bps
USD/TRY	34.88	34.86	0.1%	1.6%	18.1%
EUR/TRY	36.64	36.71	-0.2%	0.1%	12.6%
Sepet (50/50)	35.76	35.78	-0.1%	0.8%	15.2%

DOW	44,149	44,248	-0.2%	-0.3%	17.1%
S&P500	6,084	6,035	0.8%	1.4%	27.6%
FTSE	8,302	8,280	0.3%	2.2%	7.3%
MSCI EM	1,108	1,112	-0.3%	-1.6%	8.3%
MSCI EE	44.14	44.59	-1.0%	1.4%	-1.5%
Shanghai SE Comp	3,432	3,423	0.3%	-1.1%	15.4%
Nikkei	39,372	39,368	0.0%	-0.4%	17.7%
Petrol (Brent)	73.59	73.52	0.1%	-1.1%	-1.1%
Altın	2,718	2,694	0.9%	3.8%	31.8%

En Çok Yükselen & Düşenler (BIST 100)

	Hisse Kodu	Son Kapanış	Gün Değ.	Hacim, TRY bin
En çok yükselenler				
Vestel Beyaz Eşya	VESBE	18.37	5.3%	433,850
Aksa	AKSA	10.90	4.0%	306,191
Şekerbank	SKBNK	4.93	3.6%	483,711
Koza Anadolu Metal	KOZAA	72.80	3.3%	1,122,064
Migros	MGROS	528.00	3.0%	1,600,701
Ag Anadolu Grubu Holding	AGHOL	363.50	3.0%	276,149
En çok düşenler				
Agrotech Yüksek Teknoloji Ve Yatırım	AGROT	12.92	-10.0%	3,124,751
Peker G.M.Y.O.	PEKGY	1.40	-7.9%	359,490
Kaleseramik Canakkale Kalebodur Seramik	KLSEK	38.10	-5.2%	242,331
1000 Yatırımlar Holding	BINHO	344.75	-4.7%	230,899
Europower Enerji Ve Otomasyon Teknolojisi	EUPWR	34.50	-3.8%	176,911
Çan2 Termik	CANTE	1.60	-3.6%	317,515

5 Yıllık Ülke Risk Primi (CDS) (baz puan)



günlük bülten

Piyasa yorumu:

Bu sabah karışık açılış ve sonrasında 9950 – 10150 arasında işlem aktivitesi bekliyoruz.

Dün endeks -0.40% değişimle 10058,47 seviyesinde kapattı. İşlem hacmi yüksek seviyede gerçekleşti.

Günlük Bültenimizin ilerleyen sayfalarında detaylı şekilde görebileceğiniz **Seçilmiş İndikatörler Puanlama Sistemimize** göre bugün öne çıkan ilk 5 hisse senedi: **ARDYZ, SKBNK, VESBE, AKSA** ve **BIMAS**. İlgili sayfada sistemimizin metodolojisini ve uyarı notunu okumanızı önemle belirtmek isteriz.

Son iş günü kapanışına göre, eşit dağıtım oranı ile oluşturulan Deniz Yatırım Model Portföyümüz günlük bazda %-0.27, BIST 100 endeksi ise %-0.4 seviyelerinde performans sergilemiştir.

Bugünün haberleri:

Piyasa gelişmesi

- Havacılık Sektörü:** Havacılık sektörüne yönelik güncel haberler
- Cam Sektörü:** İran menşeli düz camların ithalatında uygulanan korunma önlemi hk.

Hisse senetleri

- ASELS:** Sözleşme imzalanması / olumlu
- ANSGR:** Kasım ayı prim üretimi / olumlu
- PGSUS:** Kasım ayı trafik bilgileri / olumlu

Piyasalarda bugün

ABD seansı işlemlerinde, teknoloji grubu önderliğindeki primlenme, genel iyimserliğin korunmasına imkan tanıdı. Nasdaq endeksi %1.77 yükselişle günü sonlandırırken, S&P tarafında da %1'e yakın yükseliş gördük. Dow Jones, %-0.22 ile negatif tarafta ayrıştı. Tahvil faizleri hafif yükselirken, özellikle uzun vadelielerde 10y kağıdın +4bp ile %4.27'ye geldiğini belirtelim.

Çin'in gelecek yıl olası tarifelere karşı daha zayıf yuan fixingini değerlendirdiği yönündeki haberler genel USD talebini canlı tutuyor. Dolar endeksi, 4.günde de yukarı yönde hareket ederken, bu sabah Asya seansında 106.50 bölgesinde karşımıza çıkmakta. Hali hazırda sorunlu konumda olan Çin ekonomisinin Eylül ortasında açıklanan destek paketine ne ölçekte ve sürede tepki vereceği konusu henüz netleşmediğinden, daha zayıf yuan yönlendirmesi ile stresi azaltmaya çalışmasını anlayabiliyoruz. Ancak, böyle olsa dahi geçiş mutlaka kademeli olacaktır. Zira para politikası tarafında PBOC'nin sınırlı alanı böylesi kur rejimlerinde sert hareketlerin yaşanmasına "kar topu etkisi" nedeniyle engel teşkil edebilir.

Emtia tarafında son 5 gündür yukarı yönde baskı izliyoruz. Elbette genel sepetlerin içerisindeki altın ağırlığı burada önemli bir etken. Ons altının \$2700 seviyesine geldiğini ekleyelim. Biden yönetiminin görevi devretmeden Rusya'nın petrol ticaretine yönelik ek adım atmaya planladığı şeklindeki haber ise petrol piyasası fiyatlamalarında koşulları sıkılaştırıyor. Ek olarak, dün ABD'de açıklanan stok rakamlarının da azalış gösterdiğini belirtelim. Brent, \$73 civarında. Henüz kimseyi, özellikle de Türkiye gibi ithalatçı konumdaki ülkeleri çok fazla rahatsız edecek bir rakam söz konusu değil. Üreticileri başabaş noktalar ve bütçe etkileri üzerinden ayrı değerlendirmek gerek.

Bugün ECB'nin politika faizi setinde -25bp'lık adım atması bekleniyor. Başkan Lagarde'in mesajları 2025 için satır arası mesajlar açısından yakından izlenecek.

Yurt içi taraftaki fiyatlamalarda bir kez daha BIST cephesi öne çıktı. Seans içerisindeki dalgalanmada XBANK'ın kayıpları genel havanın da bozulmasına zemin hazırladı. Özel bir haber akışının söz konusu olmadığını belirtelim. Hafta içerisinde birçok kez dile getirdiğimiz "olası Suriye'nin inşası süreci" ile ilgili fiyatlama dengesizliğini yinelemeyeceğiz. BIST 100'deki momentum kaybında 10300 direncine gelmesinin kısa vadeli işlemcilerde direnç psikolojisine neden olduğunu değerlendiriyoruz. Yılın geri kalan kısmında 9700-10200/300 bandı biraz daha makul geliyor. Dün seans içerisinde paylaştığımız bir fikrimizi bu sabah hatırlatmakta fayda görüyoruz: 5 Kasım'dan bu yana PGSUS'un THYAO karşısında bu denli zayıf kalmasını, başarılı devam eden operasyonel sürecine karşı anlamakta güçlük çekiyoruz. PGSUS/THYAO paritesini 0.73x'te hesaplıyoruz ki bu tam olarak son kapanışla birlikte 200 günlük ortalamasına denk geliyor. Mayıs'tan bu yana hiç test edilmemiş bir fiyatlama eğilimi. Biraz fazla haksız olduğu kanaatindeyiz. PGSUS, Aralık 2022'den bu yana Model Portföyümüzde.

Piyasa gelişmesi

Havacılık Sektörü: Havacılık sektörüne yönelik güncel haberler

Resmi Gazete'de yayımlanan yönetmelik değişikliğiyle, uçuşların teknik ve operasyonel nedenlerle ertelenmesi ve yolcunun planlanan son varış yerine 3 saat veya daha fazla sürede ulaştırılması halinde, havayolu şirketi yolcuya tazminat ödeyecek.

Sivil Havacılık Genel Müdürlüğü'nün, Havayolu ile Seyahat Eden Yolcuların Haklarına Dair Yönetmelik'te (SHY-yolcu) değişiklik yapılmasına ilişkin yönetmelik Resmi Gazete'de yayımlandı. Yönetmelikte yapılan değişiklikle, uçuşların teknik ve operasyonel nedenlerle tehir edilmesi ve yolcunun planlanan son varış yerine 3 saat ve daha fazla sürede ulaştırılması halinde, havayolu şirketi yolcuya tazminat ödemesi yapacak. 3 saati aşan gecikmeler nedeniyle havayolu şirketi iç hat uçuşlarda yolcuya 100 Euro ödeyecek. Dış hat uçuşlarında ise yolcularına bin 500 kilometre veya daha kısa tüm uçuşlar için 250 Euro, bin 500 ile 3 bin 500 kilometre arası uçuşlar için 400 Euro, 3 bin 500 kilometreden daha uzun uçuşlar için 600 Euro, tazminat ödemesi yapacaklar. Tazminatlar ödendiği güne ait Merkez Bankası döviz satış kuru esas alınarak Türk Lirası olarak ödenecek.

Haber için link | [Ekonomi Gazetesi](#)

Uluslararası Hava Taşımacılığı Birliği (IATA), 2025 yılına dair ekonomik tahminlerini açıkladı. Havacılık sektöründe gelirlerin ve yolcu sayısının artması beklenirken, uçak biletlerine zam ihtimalinin güçlü olduğu belirtiliyor.

IATA'nın raporuna göre, sektörün 2025 yılında toplam gelirlerinin %4,4 artarak 1 trilyon 7 milyar dolara ulaşması bekleniyor. Bu artış, havacılık tarihinde yeni bir rekor anlamına geliyor. Havayolu şirketlerinin net karı ise 2024 yılında 31,5 milyar dolarken, bu rakamın 2025'te 36,6 milyar dolara yükselmesi öngörülüyor.

2025 yılı sonunda, havayolu ile seyahat eden yolcu sayısının ilk kez 5 milyar sınırını aşarak 5,2 milyara ulaşacağı tahmin ediliyor. Bu artış, sektördeki büyümenin en önemli göstergelerinden biri olarak dikkat çekiyor.

Havayolu şirketlerinin en büyük gider kalemlerinden biri olan jet yakıtının, toplam işletme maliyetlerine oranının 2024'teki %28,9 seviyesinden 2025'te %26,4'e gerilemesi bekleniyor. Ancak bu düşüşün, bilet fiyatlarına yansımaları düşük bir ihtimal olarak değerlendiriliyor.

Haber için link | [AirportHaber](#)

Pegasus'un 11 Aralık 2024 tarihi itibarıyla yayınladığı zamanında kalkış oranı %88,4 iken, THY Genel Müdürü Bilal Ekşi, 13 Kasım 2024 tarihinde alınan önlemlerle, geçen yıla göre zamanında kalkış oranlarında %11,4'lük artış sağlandığını duyurmuştu. Dolayısıyla Resmi Gazete'de yayımlanan yönetmelik değişikliğinin önemli bir etkisini beklemezken, IATA tarafından paylaşılan 2025 yılı beklentilerini sektör açısından olumlu değerlendiriyoruz.

Cam Sektörü: İran menşeli düz camların ithalatında uygulanan korunma önlemi hk.

Ticaret Bakanlığı, İran menşeli düz camların ithalatında uygulanan korunma önlemi süresinin uzatılması için soruşturma açılmasını kararlaştırdı. 12 Aralık tarihinden başlamak üzere, 200 gün süreyle uygulanması, anılan önlemin ton başına 36 dolar olarak belirlenmesi kararlaştırıldı.

Ticaret Bakanlığı'nca hazırlanan İthalatta Korunma Önlemlerine İlişkin Tebliğ, Resmi Gazete'de yayımlanarak yürürlüğe girdi. Buna göre, yerli üretici tarafından yapılan başvuru sonucu İran menşeli düz camların ithalatına yönelik ön inceleme yapıldı. İncelemede, başvuru sahibi firmanın bazı ekonomik göstergelerinde iyileşmeler bulunurken İran'dan gerçekleştirilen düz cam ithalatının önce arttığı, sonra azalışa geçtiği tespit edildi. Söz konusu ithalatın yurt içi satış fiyatlarını kırmadığı ancak 2023-2024 yıllarının üç aylık dönemlerinde fiyat kırılması yaşandığı görüldü.

İthalatta Korunma Önlemlerini Değerlendirme Kurulu, başvuruya ilgili İran menşeli düz cam ithalatı için yürürlükte bulunan korunma önleminin yerli üretim üzerindeki etkisini araştırmak ve mevcut korunma önleminin süresinin uzatılmasının gerekli olup olmadığını tespit edebilmek amacıyla korunma önlemi uzatma soruşturması açılmasına karar verdi.

Haber için link | [İstanbul Ticaret Gazetesi](#)

Şirket haberleri

ASELS: Sözleşme İmzalanması / olumlu

ASELSAN, yurtdışı müşterilerinin son kullanımına yönelik dost-düşman tanıma, elektro-optik, uzaktan komutalı stabilize silah ve haberleşme sistemlerinden oluşan faydalı yüklerin ihracatına ilişkin toplam tutarı 30.668.376 ABD Doları olan satış sözleşmeleri imzalamıştır. Sözleşmenin satış gelirlerine sağlayacağı pozitif katkı dolayısıyla, ilgili gelişmeyi ASELS payları açısından olumlu olarak değerlendiriyoruz.

Şirket'in Eylül 2024 sonu itibari ile bakiye siparişi 12,6 milyar USD'dir.

ANSGR: Kasım ayı prim üretimi / olumlu

Anadolu Sigorta (ANSGR) tarafından aylık prim üretim verileri açıklandı. Buna göre, Şirket'in, Ocak-Kasım dönemindeki toplam brüt prim üretim rakamı 57.821.534.588 TL seviyesinde gerçekleşti. Kasım ayındaki rakam ise 6.077.525.990 TL oldu. Bir önceki aya göre değişim %17, yıllık değişim ise %39 seviyelerinde gerçekleşirken, Ocak-Kasım 2024 dönemindeki toplam rakamın bir önceki yıla kıyasla değişimi ise %59 düzeyinde olmuştur.

Şirket'in açıkladığı veriyi branş bazlı incelediğimizde; geçen yılın aynı dönemine kıyasla, sağlık grubunda %122,9, yangın ve doğal afetler grubunda %67,3 ve kaza grubunda %88,5'luk büyüme gözlemlenmiştir.

4Ç24 dönemine ait ikinci veride; aylık bazda %17, yıllık bazda %39 artış görülmesine ek olarak toplam değişimde %59 artış görülmesini ANSGR açısından olumlu olarak değerlendirmekteyiz. Buna ek olarak yakın zamanda paylaştığımız [Anadolu Sigorta raporunda](#), 2024 yılı için toplam prim üretimi tahminimiz 63,5 milyar TL seviyesindeydi. Kasım ayında beklentimizin üzerinde gerçekleşen brüt prim üretimi, yıl sonu beklentimizde yukarı yönlü risk oluşmaktadır.

PGSUS: Kasım ayı trafik bilgileri / olumlu

Pegasus (PGSUS) tarafından aylık trafik sonuçları verileri açıklandı. Buna göre, Kasım 2024 döneminde toplam yolcu sayısı 3.04 milyon olarak gerçekleşirken, yurt dışı yolcu sayısı 1.86 milyon, yurt içi yolcu sayısı ise 1.18 milyon oldu. Yolcu doluluk oranı ise %87,0 olarak takip edilirken, toplam Arz Edilen Koltuk 5.300 milyon km'ye ulaşmıştır.

KAP haberleri

Genel Kurullar						
1. hafta						
02 Aralık 2024 Pazartesi	03 Aralık 2024 Salı	04 Aralık 2024 Çarşamba	05 Aralık 2024 Perşembe	06 Aralık 2024 Cuma	07 Aralık 2024 Cumartesi	08 Aralık 2024 Pazar
KTLEV / 10:00	BORSK / 14:00		TUREX / 13:00			
ATATP / 14:00						
2. hafta						
09 Aralık 2024 Pazartesi	10 Aralık 2024 Salı	11 Aralık 2024 Çarşamba	12 Aralık 2024 Perşembe	13 Aralık 2024 Cuma	14 Aralık 2024 Cumartesi	15 Aralık 2024 Pazar
UFUK / 11:00	TRCAS / 09:30	SELGD / 15:00	ZEDUR / 11:00	DRKAN / 10:30		MMCAS / 11:00
			IEYHO / 13:00			
3. hafta						
16 Aralık 2024 Pazartesi	17 Aralık 2024 Salı	18 Aralık 2024 Çarşamba	19 Aralık 2024 Perşembe	20 Aralık 2024 Cuma	21 Aralık 2024 Cumartesi	22 Aralık 2024 Pazar
DAPGM / 11:00	CANTE / 10:00	ODAS / 10:00	MEGAP / 14:00	SEGMM / 10:00		
		LOGO / 11:00		ALKLC / 11:00		
		SOKTS / 12:00		GSRAY / 14:00		
		SURGY / 13:00		SMART / 14:00		
4. hafta						
23 Aralık 2024 Pazartesi	24 Aralık 2024 Salı	25 Aralık 2024 Çarşamba	26 Aralık 2024 Perşembe	27 Aralık 2024 Cuma	28 Aralık 2024 Cumartesi	29 Aralık 2024 Pazar
	ARZUM / 10:00	BMSCH / 10:00		TLMAN / 10:30	LINK / 10:00	ULKER / 12:00
		IDGYO / 10:00		CRDFA / 11:00		
		KRVGD / 11:00		EUHOL / 11:00		
		CMEN / 11:30				
5. hafta						
30 Aralık 2024 Pazartesi	31 Aralık 2024 Salı					
AHSGY / 11:00	BRSAN / 09:00					
PSGYO / 11:00						

Kaynak: Deniz Yatırım Strateji ve Araştırma, KAP

KAP Haberleri	
Hisse	Haber
SAHOL	<p>Şirketimizin konsolide finansal tablolarında raporlanan yatırım amaçlı gayrimenkullerin tek bir çatı altında toplanarak daha etkin bir şekilde ve ticari amaçlarla yönetilmesi amacıyla, sermayesini temsil eden paylarının tamamı Şirketimize ait olan Exsa Gayrimenkul Proje Geliştirme A.Ş. (Exsa)'nin tüm aktif ve pasifleriyle birlikte bir kül halinde bir diğer %100 bağlı ortaklığımız Tursa Sabancı Turizm ve Yatırım İşletmeleri A.Ş. (Tursa) tarafından devralınması yoluyla gerçekleştirilen birleşme işlemi 31/10/2024 tarihli tescil işlemiyle tamamlanmıştır. Bununla beraber, Şirketimizin doğrudan sahip olduğu Ankara Enternasyonal Otellilik A.Ş. (AEO)'nin %76,84 sermaye payını temsil eden payların da Tursa'ya devrine ilişkin karar alınmış olup, söz konusu devir işlemi 11/12/2024 tarihi itibarıyla tamamlanmıştır. Söz konusu işlemler neticesinde Exsa ve AEO'ya ait varlıklar Tursa üzerinden dolaylı olarak Şirketimizin varlık portföyünde korunacaktır. Bu işlemlerin Şirketimizin konsolide finansal tabloları üzerinde hiçbir etkisi bulunmayıp, Tursa'nın paylarının tamamı Şirketimize ait olmaya devam edecektir.</p>
GUBRF	<p>07.10.2024 tarihinde Kamuyu Aydınlatma Platformu'nda (KAP), Gübretaş Maden Yatırımları A.Ş. Söğüt Altın Madeninde yatırım yapılmasına ilişkin Yönetim Kurulu kararı duyurulmuştur. Bu kapsamda; Faz 2 konsantrite üretim tesisinin temel ve detay mühendislik işleri, tüm ekipmanları, yapısal çelikleri, boruları, elektrik malzemeleri ve otomasyon ekipmanları üzere anahtar teslimi, ayrıca saha ekipman süpervizörlüğü ve operatör eğitimleri dahil Metso Finland Oy ve Metso Maden Teknolojileri A.Ş. ile bugün sözleşme imzalanmıştır. Sözleşme tutarı vergi ve nakliye hariç 70.000.000 Avro olup %30 peşin ve geri kalan kısmı tesisin devreye alınmasına kadar parçaları halinde ödenecektir.</p>

Kaynak: Deniz Yatırım Strateji ve Araştırma, KAP

Pay geri alımları								
Tarih	Hisse	Şirket	Bulunduğu endeks	Sektör	Alınan pay senedi	Fiyat aralığı (TL)	Nominal değer (TL)	Sermaye oranı (%)
11.12.2024	BIMAS	Bim Birleşik Mağazalar	XU030:IS	Perakende	179,617	545.676	12,200,000	2.01%
11.12.2024	LKMNH	Lokman Hekim	XUHIZ:IS	Sağlık	21,000	17.73-17.75	5,809,197	2.69%
11.12.2024	TKFEN	Tekfen Holding	XU100:IS	Holding	168,874	76.70-77.45	9,603,809	2.60%

Kaynak: Deniz Yatırım Strateji ve Araştırma Bölümü, KAP

Teknik yorum

BIST 100 endeksi

Dün endeks -0.40% deęişimle 10058,47 seviyesinde kapattı. İşlem hacmi yüksek seviyede gerçekleşti. Gün boyu yüksek volatilitte gözlemediğimiz endeks 10100 üstünde kapanış gerçekleştirmediğçe, kısa vadeli satış baskısının bittiğini söylemenin erken olacağı düşüncesindeyiz. Kısa vadeli pozisyonlarda ilk destek 9950 , ana destek 9750 olarak güncelliyoruz. 5 g Ort. 10086.37 22 g. Ort. 9634.96 seviyesindedir. Destek olarak 9950 ve 10000, direnç olarak 10100 ve 10250 takip ediyoruz. Bu sabah karışık açılış ve sonrasında 9950 – 10150 arasında işlem aktivitesi bekliyoruz.



VIOP - X30Y vade teknik analiz

Dün vadeli endeks günü -0.34% deęişimle 11293.00 seviyesinde kapattı. İşlem hacmi yüksek seviyede gerçekleşti. Gün boyu yüksek volatilité gözlemlendiğimiz vadeli endeks 11230 kısa vadeli ana destek seviyesini test etti.11280 -11400 arasındaki sıkışmayı dikkatle takip ediyoruz ve bu iki seviyeden birinin geçilmesiyle vadeli endeksin yön belirleyebileceęi düşüncesindeyiz. 5g. Ort. 11365,20 22 g. Ort. 10949,67 seviyesindedir. Destek olarak 11130 ve 11280, direnç olarak ise 11400 ve 11530 takip ediyoruz. Bu sabah karışık açılış ve sonrasında 11150- 11400 arasında işlem aktivitesi bekliyoruz.



BIST 100 endeks ağırlıkları ve puan katkıları

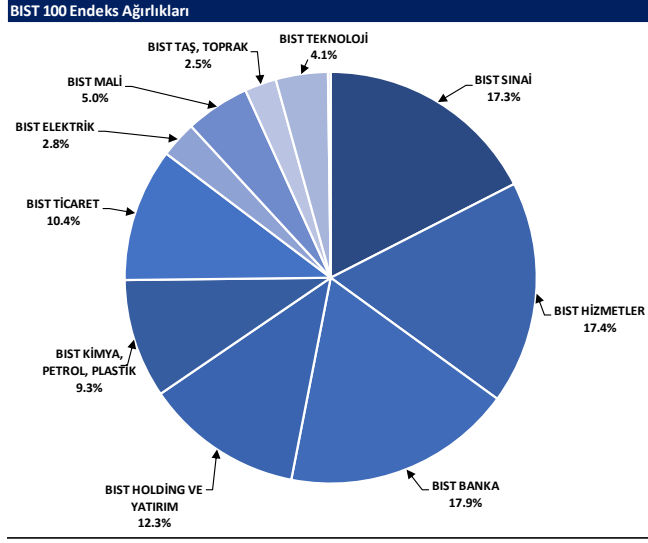

Kaynak: Deniz Yatırım Strateji ve Araştırma Bölümü hesaplamaları, Rasyonet

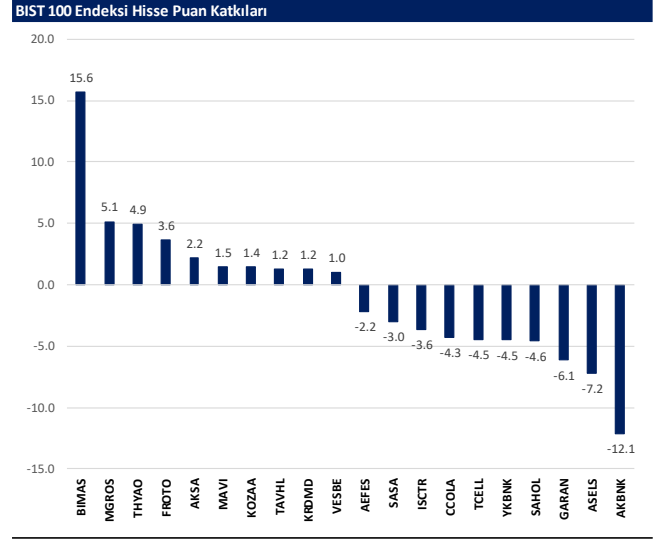

Kaynak: Deniz Yatırım Strateji ve Araştırma Bölümü hesaplamaları, Rasyonet

BIST endekslerine ait performanslar

BIST Endeksi	Endeks Açıklaması	11.12.2024	10.12.2024	Günlük değişim	29.12.2023	Yıl başlangıcından değişim
XU100	BIST 100	10058	10099	-0.4%	7470	35%
XU30	BIST 30	11060	11091	-0.3%	8021	38%
XU50	BIST 50	8899	8936	-0.4%	6572	35%
XBANK	BIST BANKA	14559	14789	-1.6%	8717	67%
XUTUM	BIST TUM	11605	11658	-0.5%	8577	35%
XUMAL	BIST MALI	11865	11953	-0.7%	7888	50%
XD30S	BIST 30 AĞIRLIK SINIRLAMALI 10	11314	11346	-0.3%	8193	38%
X100S	BIST 100 AĞIRLIK SINIRLAMALI 10	10061	10101	-0.4%	7472	35%
XBANA	BIST ANA	30803	31181	-1.2%	23113	33%
XBLSM	BIST BİLİŞİM	4868	4943	-1.5%	3706	31%
XELKT	BIST ELEKTRİK	508	511	-0.6%	452	12%
XFINK	BIST FIN. KIR. FAKTORİNG	3823	3851	-0.7%	3198	20%
XGIDA	BIST GIDA, İÇECEK	12062	12225	-1.3%	8837	36%
XGMYO	BIST GAYRİMENKUL Y.O.	3512	3519	-0.2%	2449	43%
XHARZ	BIST HALKA ARZ	91345	92249	-1.0%	79702	15%
XHOLD	BIST HOLDİNG VE YATIRIM	9324	9345	-0.2%	6642	40%
XILTM	BIST İLETİŞİM	2346	2373	-1.1%	1391	69%
XINSA	BIST İNŞAAT	11914	11993	-0.7%	8943	33%
XKAGT	BIST ORMAN, KAĞIT, BASIM	5450	5493	-0.8%	5267	3%
XKMYA	BIST KİMYA, PETROL, PLASTİK	11923	11958	-0.3%	11439	4%
XKOBI	BIST KOBI SANAYİ	24769	25304	-2.1%	22204	12%
XKURY	BIST KURUMSAL YÖNETİM	8464	8504	-0.5%	6264	35%
XMADN	BIST MADENLİK	7148	6983	2.4%	5363	33%
XMANA	BIST METAL ANA	17137	17202	-0.4%	14826	16%
XMESY	BIST METAL EŞYA, MAKİNA	21130	21193	-0.3%	18075	13%
XSDA	BIST ADANA	62858	64240	-2.2%	66137	-5%
XSANK	BIST ANKARA	17638	17809	-1.0%	12998	36%
XSANT	BIST ANTALYA	10491	10660	-1.6%	11026	-5%
XSBAL	BIST BALIKESİR	9466	9438	0.3%	8036	18%
XSBR	BIST BURSA	14832	14961	-0.9%	14349	3%
XSDNZ	BIST DENİZLİ	7864	8006	-1.8%	6224	26%
XSGRT	BIST SİĞORTA	58939	58598	0.6%	33697	75%
XSIST	BIST İSTANBUL	13275	13326	-0.4%	9479	40%
XSIZM	BIST İZMİR	14864	15002	-0.9%	13131	13%
XSKAY	BIST KAYSERİ	31335	31859	-1.6%	28581	10%
XSKOC	BIST KOCAELİ	25253	25223	0.1%	23577	7%
XSKON	BIST KONYA	8996	9126	-1.4%	7870	14%
XSPOR	BIST SPOR	3000	3081	-2.6%	3668	-18%
XSTKR	BIST TEKİRDAĞ	45246	45346	-0.2%	39257	15%
XTAST	BIST TAŞ, TOPRAK	13606	13940	-2.4%	10958	24%
XTCRT	BIST TİCARET	25565	25136	1.7%	16660	53%
XTEKS	BIST TEKSTİL, DERİ	3772	3803	-0.8%	2994	26%
XTM2S	BIST TEMETTÜ 2S	14150	14204	-0.4%	9394	51%
XTMTU	BIST TEMETTÜ	10887	10948	-0.6%	7491	45%
XTRZM	BIST TÜRİZM	1326	1346	-1.5%	997	33%
XTUMY	BIST TUM-100	35466	35690	-0.6%	25772	38%
XUHZ	BIST HİZMETLER	9751	9719	0.3%	6839	43%
XULAS	BIST ULAŞTIRMA	35564	35345	0.6%	24695	44%
XULIN	BIST SINAI	13113	13399	-0.6%	11532	15%
XUSRD	BIST SÜRDÜRÜLEBİLİRLİK	13843	13884	-0.3%	9694	43%
XUTEK	BIST TEKNOLOJİ	13657	13927	-1.9%	9541	43%
XYLDZ	BIST YILDIZ	10873	10917	-0.4%	8042	35%
XYORT	BIST MENKUL KIYIM Y.O.	3392	3425	-1.0%	3385	0%
XY100	BIST 100-30	17837	17966	-0.7%	14042	27%
X10XB	BIST BANKA DIŞI LİKİT 10	11935	11971	-0.3%	9883	21%
XAKUR	BIST ARACI KURUMLAR	45686	46315	-1.4%	36746	24%
XLBNK	BIST LİKİT BANKA	12891	13098	-1.6%	7700	67%
XTKJS	BIST TEKNOLOJİ AĞIRLIK SINIRLAMALI	19851	20195	-1.7%	14089	41%

Kaynak: Deniz Yatırım Strateji ve Araştırma, Rasyonet

Seçilmiş BIST Endekslerine Ait Günlük Performanslar

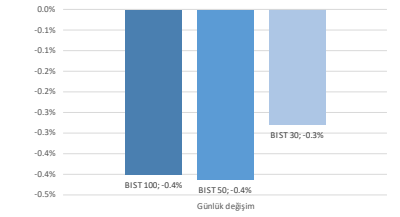

Kaynak: Deniz Yatırım Strateji ve Araştırma Bölümü hesaplamaları, Rasyonet

Seçilmiş BIST Endekslerine Ait Günlük Performanslar

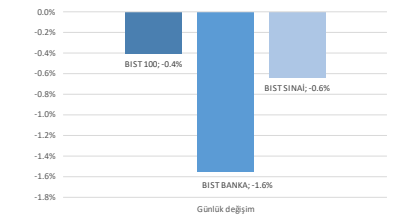

Kaynak: Deniz Yatırım Strateji ve Araştırma Bölümü hesaplamaları, Rasyonet

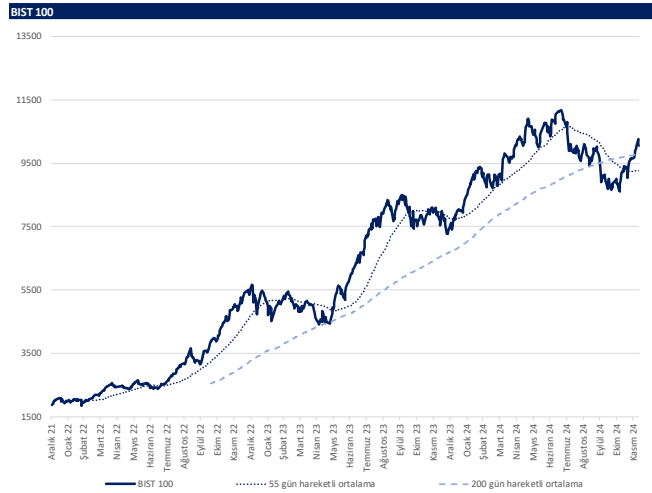

Kaynak: Deniz Yatırım Strateji ve Araştırma, Rasyonet

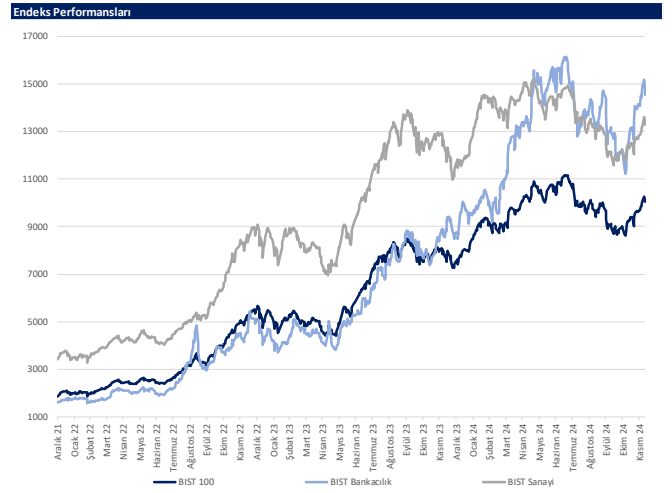

Kaynak: Deniz Yatırım Strateji ve Araştırma, Rasyonet

Günlük bazda seçilmiş indikatörler puanlama sistemi



DENİZ YATIRIM STRATEJİ & ARAŞTIRMA | BİST 100 ENDEKSİ GÜNLÜK BAZDA SEÇİLMİŞ İNDİKATÖRLER PUANLAMA SİSTEMİ

Hisse Senedi	Son kapanış	Önceki gün kapanış	Değişim	İşlem Hacmi (mn.)	RSI	MACD	İşlem Hacmi > 3 gün ort.	RSI > 5 gün ort.	RSI < 70.0	RSI > 30.0	MACD > 5 gün ort.	MACD > 0	Son Kapanış > 3 gün ort.	Önceki Puan	Puan
ARDYZ	38.94	38.60	0.88%	115.92	65.08	1.29	✓	✓	✓	✓	✓	✓	✓	66.0	100.0
SKBNK	4.93	4.76	3.37%	482.71	68.57	0.17	✓	✓	✓	✓	✓	✓	✓	41.0	100.0
VEBSE	18.37	17.45	5.27%	433.85	66.61	0.14	✓	✓	✓	✓	✓	✓	✓	41.0	100.0
AKSA	10.90	10.48	4.01%	306.19	76.57	0.51	✓	✓	x	✓	✓	✓	✓	83.0	91.0
BIMAS	538.00	526.00	2.28%	2,730.95	70.58	12.59	✓	✓	x	✓	✓	✓	✓	100.0	91.0
ENERY	284.00	280.75	1.16%	1,76.72	71.81	7.41	✓	✓	x	✓	✓	✓	✓	87.5	91.0
GURBR	269.25	268.25	0.37%	1,867.51	81.85	15.89	✓	✓	x	✓	✓	✓	✓	91.0	91.0
MOROS	528.00	512.50	3.02%	1,600.70	77.21	17.94	✓	✓	x	✓	✓	✓	✓	91.0	91.0
KOZAA	72.80	70.45	3.34%	1,122.06	63.34	2.07	✓	✓	x	✓	x	✓	✓	28.5	87.5
AGHOL	363.50	353.00	2.97%	2,76.15	68.44	10.86	x	✓	✓	✓	✓	✓	✓	50.0	75.0
ALFAS	57.00	56.95	0.09%	227.33	66.06	0.53	x	✓	✓	✓	✓	✓	✓	100.0	75.0
ARCLK	148.80	147.00	1.22%	351.28	63.00	2.62	x	✓	✓	✓	✓	✓	✓	41.0	75.0
FROTO	995.00	979.00	1.63%	1,914.80	50.90	-0.02	✓	✓	✓	✓	x	✓	✓	41.0	75.0
MPARK	420.75	419.00	0.42%	55.13	69.04	17.24	x	✓	✓	✓	✓	✓	✓	75.0	75.0
THYAO	301.25	299.25	0.67%	9,313.54	63.46	4.71	x	✓	✓	✓	✓	✓	✓	75.0	75.0
AKBNK	63.90	65.15	-1.92%	9,521.05	64.30	2.90	x	✓	✓	✓	✓	✓	x	41.0	66.0
GARAN	126.00	128.90	-2.25%	3,223.97	60.52	4.06	x	✓	✓	✓	✓	✓	x	41.0	66.0
SOMM	42.08	42.60	-1.22%	435.80	53.35	0.38	✓	x	✓	✓	✓	✓	x	41.0	66.0
TURISG	13.90	13.64	1.91%	310.79	63.50	0.27	✓	x	✓	✓	✓	✓	x	41.0	66.0
YKNBK	30.86	31.24	-1.22%	6,111.24	60.11	1.23	✓	x	✓	✓	✓	✓	✓	41.0	66.0
KTELEV	60.20	58.50	2.91%	381.66	58.35	1.26	x	✓	✓	✓	✓	✓	✓	53.5	62.5
OBAMS	48.14	47.94	0.42%	288.03	81.29	2.64	x	x	✓	✓	✓	✓	✓	33.0	58.0
VESTL	72.65	74.70	-2.74%	794.43	70.67	3.36	x	x	✓	✓	✓	✓	x	66.0	58.0
AGROT	12.92	14.35	-9.97%	3,124.75	47.09	0.19	✓	x	✓	✓	x	✓	x	100.0	53.5
AKFYF	2.15	2.18	-1.38%	100.00	50.03	0.04	x	✓	✓	✓	✓	✓	x	28.5	53.5
EKOYD	13.31	13.18	0.99%	2,516.12	64.24	0.65	x	✓	✓	✓	✓	✓	✓	28.5	53.5
KOZAL	23.30	23.04	1.13%	2,997.39	60.45	0.85	✓	x	✓	✓	x	✓	x	66.0	53.5
RGVAY	123.20	126.00	-2.22%	144.57	57.02	4.74	✓	x	✓	✓	✓	✓	x	41.0	53.5
TAVHL	283.75	281.75	0.71%	457.16	70.55	9.54	✓	x	✓	✓	✓	✓	✓	78.5	53.5
TOKASO	199.40	201.10	-0.85%	1,004.73	48.78	1.64	✓	x	✓	✓	x	✓	x	28.5	53.5
LUKER	116.90	117.90	-0.85%	892.88	53.60	0.14	✓	x	✓	✓	✓	✓	x	62.5	53.5
ASTOR	99.85	100.70	-0.84%	987.59	63.82	3.20	x	✓	✓	✓	✓	✓	x	75.0	50.0
KROMD	28.76	28.26	1.77%	1,542.10	62.23	0.65	x	✓	✓	✓	✓	✓	x	41.0	50.0
LMKDC	29.64	30.60	-3.14%	1,199.17	68.22	1.20	x	✓	✓	✓	✓	✓	x	91.0	50.0
SISE	42.54	42.40	0.33%	1,263.17	61.52	0.57	x	✓	✓	✓	✓	✓	x	50.0	50.0
SMRTG	40.38	40.80	-1.03%	92.30	56.60	0.47	x	✓	✓	✓	✓	✓	x	75.0	50.0
TUPRS	154.10	154.00	0.06%	2,154.41	63.11	1.73	x	✓	✓	✓	✓	✓	x	100.0	50.0
ASFE5	227.40	230.60	-1.39%	577.96	62.16	6.51	x	✓	✓	✓	✓	✓	x	75.0	41.0
AKFYE	18.89	19.25	-1.87%	84.39	54.74	0.24	x	x	✓	✓	✓	✓	x	100.0	41.0
AKSEN	35.92	36.52	-1.64%	120.40	55.31	0.56	x	x	✓	✓	✓	✓	x	41.0	41.0
ANSGR	98.35	98.60	-0.25%	178.52	68.27	4.02	x	x	✓	✓	✓	✓	x	41.0	41.0
BNHMO	344.75	361.75	-4.70%	230.90	63.67	9.62	x	x	✓	✓	✓	✓	x	91.0	41.0
CANTC	1.60	1.66	-3.61%	317.52	53.80	0.04	x	x	✓	✓	✓	✓	x	41.0	41.0
CMSA	41.68	42.84	-2.71%	997.10	59.05	1.63	x	x	✓	✓	✓	✓	x	66.0	41.0
DQHOL	14.89	14.84	0.34%	304.16	63.75	0.34	x	x	✓	✓	✓	✓	x	41.0	41.0
ENISA	63.40	63.50	-0.16%	179.88	64.54	1.59	x	x	✓	✓	✓	✓	x	66.0	41.0
ERELG	26.06	26.16	-0.38%	4,615.35	56.55	0.42	x	x	✓	✓	✓	✓	x	41.0	41.0
HEKTS	4.16	4.17	-0.24%	635.01	61.81	0.15	x	x	✓	✓	✓	✓	x	41.0	41.0
KCARR	14.94	15.46	-3.36%	136.13	65.94	0.50	x	x	✓	✓	✓	✓	x	41.0	41.0
KLSER	38.10	40.20	-5.22%	242.33	59.24	0.81	x	x	✓	✓	✓	✓	x	100.0	41.0
KONYA	7,275.00	7,412.50	-1.85%	158.16	56.73	167.08	x	x	✓	✓	✓	✓	x	66.0	41.0
MAYI	89.00	87.60	1.60%	431.18	63.80	2.39	x	x	✓	✓	✓	✓	x	66.0	41.0
MATK	44.28	45.32	-2.29%	354.64	51.58	0.68	x	x	✓	✓	✓	✓	x	41.0	41.0
ODAS	6.62	6.74	-1.78%	178.20	59.39	0.15	x	x	✓	✓	✓	✓	x	75.0	41.0
PENGY	1.40	1.52	-7.89%	359.49	57.26	0.10	x	x	✓	✓	✓	✓	x	41.0	41.0
PEIKM	18.79	18.99	-1.05%	843.11	50.78	0.08	x	x	✓	✓	✓	✓	x	41.0	41.0
SAHOL	97.60	98.80	-1.21%	965.42	63.04	2.99	x	x	✓	✓	✓	✓	x	75.0	41.0
SASA	4.24	4.32	-1.85%	1,861.85	54.43	0.09	x	x	✓	✓	✓	✓	x	41.0	41.0
TABGD	152.70	154.00	-0.84%	1,705.54	62.73	3.31	x	x	✓	✓	✓	✓	x	100.0	41.0
TELL	92.80	93.85	-1.12%	1,422.22	57.68	1.34	x	x	✓	✓	✓	✓	x	50.0	41.0
TMSN	115.40	117.40	-1.62%	171.73	49.48	0.31	x	x	✓	✓	✓	✓	x	41.0	41.0
TUKAS	7.03	7.19	-2.23%	106.05	55.50	0.12	x	x	✓	✓	✓	✓	x	41.0	41.0
ZOREN	4.36	4.42	-1.36%	231.85	54.16	0.05	x	x	✓	✓	✓	✓	x	41.0	41.0
CCOLA	61.45	63.15	-2.69%	608.38	70.49	2.88	x	x	✓	✓	✓	✓	x	66.0	33.0
ISMEN	45.10	45.50	-0.88%	247.35	73.50	2.41	x	x	✓	✓	✓	✓	x	91.0	33.0
OIMKC	20.52	21.00	-2.29%	1,122.75	73.97	1.12	x	x	✓	✓	✓	✓	x	91.0	33.0
ADEL	34.94	35.50	-1.58%	44.55	36.57	1.08	x	x	✓	✓	✓	✓	x	28.5	28.5
ALARK	98.25	100.30	-2.04%	347.83	57.05	2.32	x	x	✓	✓	✓	✓	x	66.0	28.5
ASELS	69.30	71.00	-2.39%	2,061.94	56.81	1.76	x	x	✓	✓	✓	✓	x	28.5	28.5
BERA	15.12	15.26	-0.92%	86.57	54.58	0.47	x	x	✓	✓	✓	✓	x	53.5	28.5
BIMAS	4.32	4.45	-2.92%	62.69	40.24	-0.06	x	x	✓	✓	✓	✓	x	28.5	28.5
BRSA	451.50	459.50	-1.74%	296.11	45.49	1.53	x	x	✓	✓	✓	✓	x	28.5	28.5
BRVAT	2,125.00	2,185.00	-2.75%	123.29	52.02	64.95	x	x	✓	✓	✓	✓	x	28.5	28.5
CLBI	2,040.00	2,058.00	-0.87%	84.96	47.42	29.79	x	x	✓	✓	✓	✓	x	53.5	28.5
CWENE	24.26	24.80	-2.18%	162.58	49.10	0.52	x	x	✓	✓	✓	✓	x	28.5	28.5
DOAS	213.80	215.50	-0.79%	285.77	47.47	2.39	x	x	✓	✓	✓	✓	x	28.5	28.5
EULC	47.42	47.06	0.76%	107.20	60.67	1.44	x	x	✓	✓	✓	✓	x	28.5	28.5
ENRA	53.25	53.55	-0.56%	679.53	54.35	1.04	x	x	✓	✓	✓	✓	x	41.0	28.5
EPCWR	34.50	35.88	-3.85%	176.91	48.50	0.67	x	x	✓	✓	✓	✓	x	28.5	28.5
FENER	102.50	104.30	-1.73%	128.14	45.45	0.20	x	x	✓	✓	✓	✓	x	28.5	28.5
GESAN	46.40	47.42	-2.15%	214.72	49.43	0.39	x	x	✓	✓	✓	✓	x	62.5	28.5
GOLTS	481.00	488.50	-1.54%	180.11	56.86	19.23	x	x	✓	✓	✓	✓	x	66.0	28.5
HALKB	15.92	16.11	-1.18%	592.07	47.40	0.16	x	x	✓	✓	✓	✓	x	28.5	28.5
ISCTR	13.70	13.83	-0.94%	5,488.20	57.87	0.40	x	x	✓	✓	✓	✓	x	41.0	28.5
KARSN	12.69	12.71	-0.16%	140.08	36.33	0.37	x	x	✓	✓	✓	✓	x	28.5	28.5
KCHOL	195.20	195.40	-0.10%	3,471.56	56.59	4.66	x	x	✓	✓	✓	✓	x	28.5	28.5
OTKAR	478.75	480.00	-0.26%	115.36	58.46	9.85	x	x	✓	✓	✓	✓	x	53.5	28.5
PAPIL	13.54	13.73	-1.38%	265.65	56.71	0.70	x	x	✓	✓	✓	✓	x	41.0	28.5
PGUSL	220.00	220.30	-0.14%	1,845.45	41.80	-3.09	x	x	✓	✓	✓	✓	x	53.5	28.5
REOD	14.72	15.13	-2.71%	468.08	35.64	-0.91	x	x	✓	✓	✓	✓	x	28.5	28.5
TKFEN	76.55	78.30	-2.23%	221.04	47.03	1.62	x	x	✓	✓	✓	✓	x	28.5	28.5
TSKB	12.60	12.71	-0.8												

Son 90 güne ait dip-zirve analizi



DENİZ YATIRIM STRATEJİ & ARAŞTIRMA | BİST 100 ENDEKSİ DİP-ZİRVE ANALİZİ

Hisse	Son kapanış	Önceki kapanış	Değişim %	Son 90 gün zirvesi	Son 90 gün dip	Zirveye uzaklık	Dibe uzaklık	Zirveye geçti mi?
ADEL	34.94	35.50	-1.6%	58.21	32.84	67%	6%	x
AEFES	227.40	230.60	-1.4%	261.75	176.20	15%	23%	x
AGHOL	363.50	353.00	3.0%	391.00	275.00	8%	24%	x
AGROT	12.92	14.35	-10.0%	19.69	11.58	52%	10%	x
AKBNK	63.90	65.15	-1.9%	66.35	46.40	4%	27%	x
AKFGY	2.15	2.18	-1.4%	2.28	1.81	6%	16%	x
AKFYE	18.89	19.25	-1.9%	23.28	16.98	23%	10%	x
AKSA	10.90	10.48	4.0%	10.90	8.05	-	26%	✓
AKSEN	35.92	36.52	-1.6%	40.02	32.34	11%	10%	x
ALARK	98.25	100.30	-2.0%	105.60	82.70	7%	16%	x
ALFAS	57.00	56.95	0.1%	63.72	46.84	12%	18%	x
ALTVY	88.80	88.95	-0.2%	121.10	85.80	36%	3%	x
ANSGR	98.35	98.60	-0.3%	100.00	73.00	2%	26%	x
ARCLK	148.80	147.00	1.2%	159.70	123.70	7%	17%	x
ARDYZ	38.94	38.60	0.9%	39.80	29.60	2%	24%	x
ASELS	69.30	71.00	-2.4%	71.25	54.41	3%	21%	x
ASTOR	99.85	100.70	-0.8%	101.10	65.25	1%	35%	x
BERA	15.12	15.26	-0.9%	17.07	12.38	13%	18%	x
BIMAS	538.00	526.00	2.3%	610.41	444.00	13%	17%	x
BINHO	344.75	361.75	-4.7%	445.75	272.75	29%	21%	x
BIKAS	4.32	4.45	-2.9%	7.58	4.18	75%	3%	x
BRSAN	451.50	459.50	-1.7%	575.00	349.00	27%	23%	x
BRYAT	2125.00	2185.00	-2.7%	2369.00	1702.00	11%	20%	x
BT CIM	139.90	142.80	-2.0%	247.70	129.20	77%	8%	x
CANTE	1.60	1.66	-3.6%	1.80	1.39	13%	13%	x
CCOLA	61.45	63.15	-2.7%	71.86	45.12	17%	27%	x
CIMSA	41.68	42.84	-2.7%	45.10	29.88	8%	28%	x
CLEBI	2040.00	2058.00	-0.9%	2225.00	1665.00	9%	18%	x
CWENE	24.26	24.80	-2.2%	27.51	18.95	13%	22%	x
DOAS	213.80	215.50	-0.8%	233.00	202.40	9%	5%	x
DOHOL	14.89	14.84	0.3%	16.70	12.62	12%	15%	x
ECILC	47.42	47.06	0.8%	54.60	37.26	15%	21%	x
EGENE	10482.50	10620.00	-1.3%	11820.00	8992.50	13%	14%	x
EKGYO	13.31	13.18	1.0%	13.72	9.45	3%	29%	x
ENERY	284.00	280.75	1.2%	284.00	190.20	-	33%	✓
ENISA	63.40	63.50	-0.2%	67.30	52.75	6%	17%	x
ENKAI	53.25	53.55	-0.6%	56.20	42.60	6%	20%	x
EREGL	26.06	26.16	-0.4%	27.00	23.10	4%	11%	x
EUPWR	34.50	35.88	-3.8%	36.84	25.84	7%	25%	x
FENER	102.50	104.30	-1.7%	146.50	94.95	43%	7%	x
FROTO	995.00	979.00	1.6%	1101.35	847.46	11%	15%	x
GARAN	126.00	128.90	-2.2%	132.00	97.75	5%	22%	x
GESAN	46.40	47.42	-2.2%	53.00	37.92	14%	18%	x
GOLTS	481.00	488.50	-1.5%	519.50	345.75	8%	28%	x
GUBRF	269.25	268.25	0.4%	269.25	162.70	-	40%	✓
HALKB	15.92	16.11	-1.2%	17.45	14.33	10%	10%	x
HEKTS	4.16	4.17	-0.2%	4.54	3.36	9%	19%	x
ISCTR	13.70	13.83	-0.9%	14.28	10.99	4%	20%	x
ISMEN	45.10	45.50	-0.9%	46.22	31.32	2%	31%	x
KARSN	12.69	12.71	-0.2%	18.53	12.39	46%	2%	x
KCAER	14.94	15.46	-3.4%	15.46	11.88	3%	20%	x
KCHOL	195.20	195.40	-0.1%	201.00	161.70	3%	17%	x
KLSEK	38.10	40.20	-5.2%	46.44	32.10	22%	16%	x
KONTR	44.96	45.16	-0.4%	52.10	37.80	16%	16%	x
KONYA	7275.00	7412.50	-1.9%	7800.00	5820.00	7%	20%	x
KOZAA	72.80	70.45	3.3%	75.15	54.90	3%	25%	x
KOZAL	23.30	23.04	1.1%	28.68	18.75	23%	20%	x
KRDMD	28.76	28.26	1.8%	29.36	22.30	2%	22%	x
KTLEV	60.20	58.50	2.9%	61.25	38.38	2%	36%	x
LMKDC	29.64	30.60	-3.1%	30.60	20.38	3%	31%	x
MAVI	89.00	87.60	1.6%	108.90	73.25	22%	18%	x
MGROS	528.00	512.50	3.0%	529.12	395.47	0%	25%	x
MIATK	44.28	45.32	-2.3%	55.00	36.74	24%	17%	x
MPARK	420.75	419.00	0.4%	420.75	289.25	-	31%	✓
OBAMS	48.14	47.94	0.4%	48.32	31.35	0%	35%	x
ODAS	6.62	6.74	-1.8%	7.92	5.56	20%	16%	x
OTKAR	478.75	480.00	-0.3%	548.00	413.25	14%	14%	x
OYAKC	20.52	21.00	-2.3%	21.00	13.79	2%	33%	x
PAPIL	13.54	13.73	-1.4%	24.55	9.94	81%	27%	x
PEKGY	1.40	1.52	-7.9%	1.66	1.07	18%	24%	x
PETKM	18.79	18.99	-1.1%	24.58	17.14	31%	9%	x
PGSUS	220.00	220.30	-0.1%	253.25	208.60	15%	5%	x
REEDR	14.72	15.13	-2.7%	35.88	14.28	144%	3%	x
RGYAS	123.20	126.00	-2.2%	133.00	101.50	8%	18%	x
SAHOL	97.60	98.80	-1.2%	101.00	79.00	3%	19%	x
SASA	4.24	4.32	-1.9%	5.74	3.69	35%	13%	x
SISE	42.54	42.40	0.3%	44.36	37.66	4%	11%	x
SKBNK	4.93	4.76	3.6%	4.93	3.72	-	25%	✓
SMRTG	40.38	40.80	-1.0%	45.60	33.32	13%	17%	x
SOKM	42.08	42.60	-1.2%	58.41	37.74	39%	10%	x
TABGD	152.70	154.00	-0.8%	182.90	128.70	20%	16%	x
TAVHL	283.75	281.75	0.7%	283.75	210.00	-	26%	✓
TCELL	92.80	93.85	-1.1%	103.08	79.85	11%	14%	x
THYAO	301.25	299.25	0.7%	308.50	257.75	2%	14%	x
TKFEN	76.55	78.30	-2.2%	83.05	47.08	8%	38%	x
TMSN	115.50	117.40	-1.6%	138.40	107.50	20%	7%	x
TOASO	199.40	201.10	-0.8%	251.50	179.80	26%	10%	x
TSKB	12.60	12.71	-0.9%	13.13	10.65	4%	15%	x
TTKOM	45.90	46.48	-1.2%	54.85	43.78	19%	5%	x
TTRAK	746.00	755.50	-1.3%	780.50	647.98	5%	13%	x
TUKAS	7.03	7.19	-2.2%	9.60	6.22	37%	12%	x
TUPRS	154.10	154.00	0.1%	158.90	140.80	3%	9%	x
TURSG	13.90	13.64	1.9%	13.91	11.48	0%	17%	x
ULKER	116.90	117.90	-0.8%	169.90	99.80	45%	15%	x
VAKBN	22.20	22.82	-2.7%	25.52	18.10	15%	18%	x
VESBE	18.37	17.45	5.3%	20.04	16.50	9%	10%	x
VESTL	72.65	74.70	-2.7%	74.70	54.75	3%	25%	x
YEOTK	50.50	51.50	-1.9%	58.41	39.97	16%	21%	x
YKBNK	30.86	31.24	-1.2%	33.06	23.04	7%	25%	x
ZOREN	4.36	4.42	-1.4%	5.04	3.89	16%	11%	x

Kaynak: Deniz Yatırım Strateji ve Araştırma Bölümü hesaplamaları, Rasyonel

Seçilmiş rasyolar



DENİZ YATIRIM STRATEJİ & ARAŞTIRMA | BIST 100 HIZLI BAKIŞ

Hisse kodu	Şirket İsmi	Sektör	F/K	FD/FAVÖK	FD/SATIŞLAR	Özkaynak karlılığı	Piyasa değeri (milyar TL)	Halka açıklık oranı	BIST 100 payı
ADEL	Adel Kalemçilik	KIRTASIYE	26.29	27.81	4.19	27%	9.1	28%	0.1%
ADEFES	Anadolu Efes Biracılık	BIRACLILIK VE MESRUBAT	6.83	4.49	0.71	27%	134.6	32%	1.5%
AGHOL	Ağ Anadolu Grubu Holding	HOLDING	6.77	2.46	0.22	18%	88.5	34%	1.0%
AGROT	Agrotech Yüksek Teknoloji Ve Yatırım	TEKNOLOJİ	45.91	373.83	6.01	6%	15.5	25%	0.2%
AKBANK	Akbank	BANKACILIK	6.90			23%	332.3	52%	3.8%
AKFYE	Akfen G.M.Y.O.	GAYRİMENKUL YATIRIM ORT.		9.37	8.37	-3%	8.4	45%	0.1%
AKYE	Akfen Yenilenebilir Enerji	ELEKTRİK	3.89	9.79	5.86	25%	22.6	28%	0.3%
AKSA	Aksa	ENDÜSTRİYEL TEKSTİL	12.57	9.06	1.61	19%	42.3	37%	0.5%
AKSEN	Aksa Enerji	ELEKTRİK	8.48	10.13	2.20	15%	44.1	21%	0.5%
ALARK	Alarko Holding	İNŞAAT, TAAHHÜT	8.64		5.35	11%	42.7	37%	0.5%
ALFAS	Alfa Solar Enerji	ELEKTRİK	46.06	25.37	2.66	15%	21.0	20%	0.2%
ALTNY	Altny Savunma Teknolojileri	TEKNOLOJİ	30.48	23.87	11.69		20.9	25%	0.2%
ANSGR	Anadolu Sigorta	SİGORTA	5.88				49.2	35%	0.6%
ARCLK	Arçelik	DAYANIKLI TÜKETİM	112.79	9.14	0.51	1%	100.5	15%	1.2%
ARDYZ	Ard Grup Bilgişim Teknolojileri	TEKNOLOJİ	24.99	5.25	3.73	13%	6.6	75%	0.1%
ASELS	Aselesan	İLETİŞİM CİHAZLARI	26.87	14.74	3.21	12%	316.0	26%	3.6%
ASTOR	Astör Enerji	ELEKTRİK	13.55	11.80	3.69	50%	99.7	28%	1.1%
BERA	Bera Holding	HOLDING	2.09	4.49	0.56	29%	10.3	64%	0.1%
BIMAS	Bim Birleşik Mağazalar	PERAKENDE	15.17	20.19	0.71	27%	325.7	50%	3.7%
BINHO	1000 Yatırımlar Holding	HOLDING		2.71	2.63	-5%	16.2	20%	0.2%
BIKAS	Beşiktaş Futbol Yat.	SPOR	788.52		2.22		5.2	45%	0.1%
BRSAN	Borusan Boru Sanayi	DEMİR, ÇELİK TEMEL	48.43	23.59	1.29	5%	64.0	17%	0.7%
BRYAT	Borusan Yat. Paz.	HOLDING	35.19		656.92	7%	59.8	13%	0.7%
BTCIM	Bati Çimento	ÇİMENTO	7.53	15.26	2.13	29%	25.2	42%	0.3%
ÇANTE	Çanta Terimik	ELEKTRİK	5.15	1.90		-8%	11.2	51%	0.1%
CCOLA	Coca Cola İçecek	BIRACLILIK VE MESRUBAT	8.52	8.40	1.50	43%	171.9	34%	2.0%
CİMSA	Cİmsa	ÇİMENTO	8.56	7.80	1.62	23%	39.4	45%	0.5%
CELEBI	Celebi	HAVA YOLLARI VE HİZMETLERİ	16.97	10.58	3.02	58%	49.6	12%	0.6%
CWENE	Cw Enerji Mühendislik	ELEKTRİK	132.42	14.77	2.65	3%	24.3	29%	0.3%
DOAS	Doğuş Otomotiv	OTOMOTİV	4.51	3.36	0.33	22%	47.0	34%	0.5%
DOHOL	Doğan Holding	HOLDING	11.77	2.84	0.34	6%	39.0	36%	0.4%
EÇİLİ	Eçelbi İnşaat	SAĞLIK	8.42	45.34	4.04	10%	32.5	19%	0.4%
EGEN	Ege Endüstri	OTOMOTİV PARÇASI	37.10	36.68	7.31	19%	35.0	34%	0.4%
EKGYO	Emlak G.M.Y.O.	GAYRİMENKUL YATIRIM ORT.	15.74	7.57	2.11	5%	50.6	51%	0.6%
ENERY	Enery Enerji	ELEKTRİK	5.56	26.47	2.14	39%	41.2	27%	0.5%
ENISA	Enerjisa Enerji	ELEKTRİK		4.45	0.63	-9%	74.9	20%	0.9%
ENKAI	Enka İnşaat	İNŞAAT, TAAHHÜT	13.15	11.11	2.39	11%	319.5	12%	3.7%
ERELG	Ereğli Çelik	DEMİR, ÇELİK TEMEL	9.76	10.64	1.28	9%	182.4	48%	2.1%
EURPWR	europower Enerji Ve Ötomsyon Teknolojiler	ELEKTRİK	34.70	11.37	2.96	11%	22.8	27%	0.3%
FENER	Fenerbahçe	SPOR					10.1	34%	0.1%
FROTO	Ford Otosan	OTOMOTİV	6.84	12.67	0.81	61%	349.2	18%	4.0%
GARAN	Garanti Bankası	BANKACILIK	5.47			37%	529.2	14%	6.1%
GESAN	Girsım Elektrik Sanayi Taahhut Ve Ticaret	ELEKTRİK	18.77	4.86	1.38	15%	21.3	28%	0.2%
GOLTS	Göltaş Çimento	ÇİMENTO	3.90	7.65	1.66	37%	8.7	68%	0.1%
GUBRF	Gübreci Fabrikaları	TARIM KİMYASALLARI	120.21	20.39	2.06	6%	89.9	22%	1.0%
HALKB	Halk Bankası	BANKACILIK	8.61			10%	114.4	9%	1.3%
HEKTS	Hektas	TARIM KİMYASALLARI			9.65	-44%	35.1	41%	0.4%
ISCTR	İş Bankası (Ç)	BANKACILIK	6.24			20%	342.5	31%	3.9%
İSMEN	İş Yatırım	ARACI KURUM	13.79	2.98	0.06	25%	67.7	28%	0.8%
KARNS	Karsan Otomotiv	OTOMOTİV		20.22	1.79	-22%	11.4	39%	0.1%
KCAER	Kocaeli Çelik	DEMİR, ÇELİK TEMEL	26.45	11.08	1.77	13%	28.6	24%	0.3%
KCHOL	Koç Holding	HOLDING	11.42	14.83	1.56	10%	495.0	22%	5.7%
KLSER	Kaleseramik Çanakkale Kalesidor Seramik	SERAMİK			2.28	-32%	31.6	21%	0.2%
KONTR	Kontrolmatik Teknoloji	ELEKTRİK	60.87	29.15	4.77	13%	29.2	46%	0.3%
KONYA	Konya Çimento	ÇİMENTO	156.65	60.62	6.79	9%	35.5	15%	0.4%
KOZAA	Koza Anadolu Metal	MADENCİLİK	912.68	4.08	1.55	0%	28.3	44%	0.3%
KOZAL	Koza Altın İşletmeleri	MADENCİLİK	30.98	17.16	6.80	10%	74.6	29%	0.9%
KRDM	Kardemir (D)	DEMİR, ÇELİK TEMEL	18.02	12.88	0.83	5%	22.4	89%	0.3%
KTLEV	Katılma Yatırım Finansman	ARACI KURUM	6.65			108%	10.8	38%	0.1%
LMDC	Limak Doğuş Anadolu Çimento	ÇİMENTO	8.70	7.56	3.52	60%	15.3	30%	0.2%
MAVİL	Mavi Giyim	TEKSTİL, ENTEGRE	14.36	5.23	0.94	32%	35.4	73%	0.4%
MGROS	Migros	PERAKENDE	15.03	9.00	0.34	16%	95.6	51%	1.1%
MIATK	Mia Teknoloji	TEKNOLOJİ	18.78	13.95	9.80	47%	21.9	57%	0.3%
MPARK	Mip Sağlık Hizmetleri	SAĞLIK	11.08	8.61	2.33	50%	80.4	27%	0.9%
OBAMS	Oba Makarnacılık	GIDA	65.35	76.74	0.92	5%	23.1	20%	0.3%
ODAS	Odaş Elektrik	ELEKTRİK		2.43	1.04	-32%	9.3	73%	0.1%
OTIKAR	Otokar	OTOMOTİV	140.63	73.80	2.12	5%	57.5	27%	0.7%
OYAKC	Oyak Çimento Fabrikaları	ÇİMENTO	12.12	7.62	2.17	26%	99.8	24%	1.1%
PAPIL	Papillon Savunma Teknoloji Ve Ticaret	TEKNOLOJİ		120.30	19.31	-4%	2.8	89%	0.0%
PEKGY	Peker G.M.Y.O.	GAYRİMENKUL YATIRIM ORT.	2.33		54.67	48%	3.5	61%	0.0%
PETKM	Petkim	PETROL VE PETROL ÜRÜNLERİ	2.45		1.08	36%	47.6	47%	0.5%
PGSUS	Pegasus Hava Taşımacılığı	HAVA YOLLARI VE HİZMETLERİ	4.75	7.33	2.07	41%	110.0	43%	1.3%
REEDR	Reeder Teknoloji	TEKNOLOJİ		14.26	5.22	-6%	14.0	94%	0.2%
RÖNAS	Rönesans G.M.Y.O.	GAYRİMENKUL YATIRIM ORT.	1.67	12.32	7.50	60%	40.8	10%	0.5%
SAHOL	Sabancı Holding	HOLDING	28.93	22.98	11.11	3%	205.0	51%	2.3%
SASA	Sasa	ENDÜSTRİYEL TEKSTİL	5.52	24.36	5.58	40%	183.5	24%	2.1%
SISE	Şişe Cam	CAM	7.05	15.47	1.12	12%	130.3	49%	1.5%
SKBNK	Şekerbank	BANKACILIK	4.99			30%	12.3	48%	0.1%
SMARTG	Smart Güneş Enerjisi Teknolojileri	ELEKTRİK	29.72	24.90	2.73	32%	24.5	25%	0.3%
SOKM	Şok Marketler Ticaret	PERAKENDE		0.15	0.01	0%	25.0	51%	0.3%
TABSD	Tab Gıda Sanayi	GIDA	22.70	6.32	1.37	16%	30.9	20%	0.5%
TAVHL	Tav Havalimanları	HAVA YOLLARI VE HİZMETLERİ	11.73	8.69	2.66	18%	103.1	48%	1.2%
TCELL	Türkcell	İLETİŞİM	4.71	3.38	1.54	32%	204.2	54%	2.3%
THYAO	Türk Hava Yolları	HAVA YOLLARI VE HİZMETLERİ	2.28	5.34	1.00	37%	415.7	50%	4.8%
TKFEN	Tekfen Holding	HOLDING	23.35	43.29	0.57	5%	28.3	48%	0.3%
TMSN	Tümosan Motor Ve Traktör	OTOMOTİV		20.03	2.15	-7%	13.3	29%	0.2%
TDAŞO	Tofaş Otomobil Fab.	OTOMOTİV	8.29	6.41	0.73	31%	99.7	24%	1.1%
TSKB	T.S.B. Bankası	BANKACILIK	3.90			38%	25.3	39%	0.4%
TKDM	Türk Telekom	İLETİŞİM	6.26	4.03	1.48	24%	160.7	13%	1.8%
TRAK	Türk Traktör	OTOMOTİV	7.70	5.48	1.10	63%	74.6	24%	0.9%
TUKAS	TuKaş	GIDA	7.81	7.50	1.83	16%	10.4	39%	0.1%
TUPRS	Tüpraş	PETROL VE PETROL ÜRÜNLERİ	4.72	3.41	0.28	30%	296.9	49%	3.4%
TURSG	Türkiye Sigorta	SİGORTA	6.50			58%	69.5	18%	0.8%
ULKER	Ulker	GIDA	7.19	4.72	0.87	28%	43.2	39%	0.5%
VAKBN	T. Vakıflar Bankası	BANKACILIK	5.91			21%	220.1	6%	2.5%
VESBE	Vestel Beyaz Eşya	DAYANIKLI TÜKETİM	18.48	5.29	0.54	7%	29.4	19%	0.3%
VESTL	Vestel	DAYANIKLI TÜKETİM		5.26	0.55	-2%	24.4	45%	0.3%
YEOTK	Yeo Teknoloji Enerji Ve Endüstri	ELEKTRİK	19.22	8.69	2.01	57%	17.9	36%	0.2%
YKBNK	Yapı Ve Kredi Bankası	BANKACILIK	6.25			23%	260.7	39%	3.0%
ZOREN	Zorlu Enerji	ELEKTRİK	1.52	11.42	2.22	30%	21.8	36%	0.2%

Kaynak: Deniz Yatırım Strateji ve Araştırma Bölümü hesaplamaları, Rasyonel F/K, FAVÖK ve FD/Satışlar rasyoları son 4 periyot verilerine aittir.

En düşük F/K	Şirket
1.52	ZOREN
En düşük FD/FAVÖK	Şirket
2.43	ODAS
En düşük FD/SATIŞLAR	Şirket
0.06	ISMEN
En düşük özkaynak karlılığı	Şirket
-44%	HEKTS
En düşük piyasa değeri	Şirket
2.8	PAPIL
En düşük halka açıklık oranı	Şirket
6%	VAKBN
En düşük BIST 100 payı	Şirket
0.0%	PAPIL

En yüksek F/K	Şirket
912.68	KOZAA
En yüksek FD/FAVÖK	Şirket
373.83	AGROT
En yüksek FD/SATIŞLAR	Şirket
656.92	BRYAT
En yüksek özkaynak karlılığı	Şirket
108%	KTLEV
En yüksek piyasa değeri	Şirket
529.2	GARAN
En yüksek halka açıklık oranı	Şirket
89%	KRDM
En yüksek BIST 100 payı	Şirket
6.31%	GARAN

Seçilmiş karşılaştırma analizleri

Deniz Yatırım		DENİZ YATIRIM STRATEJİ & ARAŞTIRMA BIST 100 SEÇİLMİŞ KARŞILAŞTIRMA ANALİZLERİ										
Hisse Kodu	Şirket Adı	Sektör	Haftalık Ortalama	Aylık Ortalama	3 Aylık Ortalama	6 Aylık Ortalama	9 Aylık Ortalama	Yıllık Ortalama	En düşük haftalık koruyorum	Sektör	En yüksek haftalık koruyorum	Sektör
AKOL	Akolar Enerji	KURUMSAL	0.45	0.55	1.25	1.55	0.12	0.24	0.12	AKOL	0.12	AKOL
AFFE	Arasolu Enerji Enerji	BANKACILIK VE MENKUL DEĞERLER	0.54	0.63	0.90	0.89	0.09	0.19	0.09	AKOL	0.12	AKOL
AKSOL	Ak Enerji	HOLDİNG	0.53	0.40	1.26	0.71	0.25	0.28	0.25	AKOL	0.12	AKOL
AKGRT	Ağrı Enerji	TEKNOLOJİ	0.43	0.44	2.46	1.42	0.34	0.31	0.34	AKOL	0.12	AKOL
AKGZ	AKGZ Enerji	BANKACILIK VE MENKUL DEĞERLER	0.71	0.71	1.11	1.11	0.31	0.31	0.31	AKOL	0.12	AKOL
AKFOS	Akfen Enerji S.A. O.	GAYİMENKUL YATIRIMLARI	0.62	0.72	1.27	1.28	0.11	0.17	0.11	AKOL	0.12	AKOL
AKFE	Akfen Yatırım Enerji	ENERJİ	0.32	0.52	1.02	0.93	0.08	0.08	0.08	AKOL	0.12	AKOL
AJKA	Alka Enerji	ENDÜSTRİYEL TEKSTİL	0.38	0.48	0.98	0.68	-0.02	0.04	0.04	AKOL	0.12	AKOL
AKEN	Aktaş Enerji	ENERJİ	0.70	0.53	0.94	0.81	-0.04	0.06	0.06	AKOL	0.12	AKOL
AKLAK	Aktaş Holding	İNŞAAT, TAHHÜT	0.60	0.81	1.35	1.35	0.01	0.04	0.04	AKOL	0.12	AKOL
ALFAS	Alfa Solar Enerji	ENERJİ	0.62	0.67	1.69	1.69	0.17	0.07	0.07	AKOL	0.12	AKOL
ALTN	Altın Enerji Yatırım Yatırım Yatırım	TEKNOLOJİ	0.37	0.43	0.81	0.81	0.27	0.12	0.12	AKOL	0.12	AKOL
ANSGR	Anadoluhisari Enerji	ENERJİ	0.52	0.64	1.13	1.13	0.17	0.04	0.04	AKOL	0.12	AKOL
ANILK	Anadoluhisari Enerji	DAYANIRLI YATIRIM	0.78	0.74	1.20	0.91	-0.06	0.13	0.13	AKOL	0.12	AKOL
ANRYC	And Group Yatırım Yatırım Yatırım	TEKNOLOJİ	0.56	0.66	1.27	1.24	0.17	0.28	0.28	AKOL	0.12	AKOL
ASELS	Astelan Enerji	LETİŞİM CHANZARI	0.70	0.73	0.91	0.91	0.26	0.09	0.09	AKOL	0.12	AKOL
AOTSK	Aot Sanayi Enerji	ENERJİ	0.54	0.67	1.25	1.25	0.26	0.26	0.26	AKOL	0.12	AKOL
BERA	Bera Holding	HOLDİNG	0.57	0.73	0.88	0.88	-0.03	0.00	0.00	AKOL	0.12	AKOL
BIRAK	Birlik Enerji Yatırım Yatırım Yatırım	PERAKENDE	0.51	0.64	0.51	0.51	0.00	0.04	0.04	AKOL	0.12	AKOL
BINO	1000 Yatırım Yatırım Yatırım	HOLDİNG	0.45	0.58	1.74	1.74	0.09	0.10	0.10	AKOL	0.12	AKOL
BKAK	Baykara Yatırım Yatırım Yatırım	SPOR	0.58	0.88	0.91	0.91	0.06	0.11	0.11	AKOL	0.12	AKOL
BRSA	Borsa Yatırım Yatırım Yatırım	SEKİNGİR, ÇELİK, TEMEL	0.80	0.84	1.50	1.50	0.13	0.21	0.21	AKOL	0.12	AKOL
BRAT	Bonalan Yat. Pac.	HOLDİNG	0.53	0.60	1.13	1.13	0.06	0.13	0.13	AKOL	0.12	AKOL
BTCM	Ban Yatırım Yatırım Yatırım	ÇİMENTO	0.37	0.46	0.82	0.82	0.06	0.18	0.18	AKOL	0.12	AKOL
CANTK	Çelik Enerji Yatırım Yatırım Yatırım	ENERJİ	0.76	0.80	0.58	0.58	-0.04	0.08	0.08	AKOL	0.12	AKOL
CCOL	Çelik Enerji Yatırım Yatırım Yatırım	BANKACILIK VE MENKUL DEĞERLER	0.49	0.53	0.98	0.98	0.00	0.00	0.00	AKOL	0.12	AKOL
CMSA	Çimtaş Enerji Yatırım Yatırım Yatırım	ÇİMENTO	0.57	0.63	1.42	1.42	0.09	0.20	0.20	AKOL	0.12	AKOL
CLEB	Çelik Enerji Yatırım Yatırım Yatırım	HAVA YOLLARI VE HİZMETLER	0.58	0.50	1.08	0.74	0.11	0.11	0.11	AKOL	0.12	AKOL
CHNBE	Çelik Enerji Yatırım Yatırım Yatırım	ENERJİ	0.72	0.48	1.24	2.09	0.08	0.08	0.08	AKOL	0.12	AKOL
DOAI	Doğuş Enerji Yatırım Yatırım Yatırım	OTOMOTİV	0.53	0.80	0.78	1.04	0.04	0.04	0.04	AKOL	0.12	AKOL
DOGR	Doğuş Enerji Yatırım Yatırım Yatırım	HOLDİNG	0.56	0.76	1.12	1.12	0.04	0.04	0.04	AKOL	0.12	AKOL
EZUL	Ezgi Enerji Yatırım Yatırım Yatırım	LAĞUK	0.76	0.76	1.30	1.34	0.04	0.04	0.04	AKOL	0.12	AKOL
ESEN	Ege Enerji Yatırım Yatırım Yatırım	OTOMOTİV PERAKENDE	0.46	0.46	0.85	0.85	0.12	0.12	0.12	AKOL	0.12	AKOL
EGYO	Eğirdir Enerji Yatırım Yatırım Yatırım	GAYİMENKUL YATIRIMLARI	0.69	0.71	1.30	1.40	0.52	0.11	0.11	AKOL	0.12	AKOL
ENJSA	Enerji Yatırım Yatırım Yatırım Yatırım Yatırım	ENERJİ	0.59	0.69	1.29	1.29	0.00	0.04	0.04	AKOL	0.12	AKOL
ENSA	Enerji Yatırım Yatırım Yatırım Yatırım Yatırım	ENERJİ	0.73	0.83	0.93	0.93	0.01	0.01	0.01	AKOL	0.12	AKOL
ENKA	Enka Enerji Yatırım Yatırım Yatırım Yatırım Yatırım	İNŞAAT, TAHHÜT	0.58	0.52	0.78	0.77	0.02	0.02	0.02	AKOL	0.12	AKOL
ENKA	Enka Enerji Yatırım Yatırım Yatırım Yatırım Yatırım	SEKİNGİR, ÇELİK, TEMEL	0.68	0.68	0.77	0.49	-0.49	0.00	0.00	AKOL	0.12	AKOL
EUPTF	Europower Enerji Yatırım Yatırım Yatırım Yatırım Yatırım	ENERJİ	0.35	0.56	0.40	0.37	0.00	0.00	0.00	AKOL	0.12	AKOL
EREN	Erenerji Yatırım Yatırım Yatırım Yatırım Yatırım	SPOR	0.85	0.86	1.05	1.05	0.00	0.00	0.00	AKOL	0.12	AKOL
FROTO	Ford Otosan Yatırım Yatırım Yatırım Yatırım Yatırım	OTOMOTİV	0.66	0.67	0.86	0.83	-0.03	0.02	0.02	AKOL	0.12	AKOL
GARAN	Garanti Yatırım Yatırım Yatırım Yatırım Yatırım	BANKACILIK VE MENKUL DEĞERLER	0.57	0.67	1.07	1.07	0.28	0.28	0.28	AKOL	0.12	AKOL
GESAN	Günüm Enerji Yatırım Yatırım Yatırım Yatırım Yatırım	ENERJİ	0.55	0.50	1.18	1.28	0.19	0.19	0.19	AKOL	0.12	AKOL
GULT	Gölcük Enerji Yatırım Yatırım Yatırım Yatırım Yatırım	ÇİMENTO	0.45	0.74	0.88	1.36	0.12	0.25	0.25	AKOL	0.12	AKOL
GULU	Gölcük Enerji Yatırım Yatırım Yatırım Yatırım Yatırım	ENERJİ	0.76	0.86	1.25	1.25	0.04	0.04	0.04	AKOL	0.12	AKOL
HALK	Halk Yatırım Yatırım Yatırım Yatırım Yatırım Yatırım	BANKACILIK VE MENKUL DEĞERLER	0.73	0.76	1.17	1.17	0.15	0.15	0.15	AKOL	0.12	AKOL
HATIR	Hatıra Enerji Yatırım Yatırım Yatırım Yatırım Yatırım	ENERJİ	0.53	0.68	0.97	0.97	-0.04	0.00	0.00	AKOL	0.12	AKOL
ICTR	İçişleri Yatırım Yatırım Yatırım Yatırım Yatırım	BANKACILIK VE MENKUL DEĞERLER	0.72	0.72	1.34	1.24	0.12	0.19	0.19	AKOL	0.12	AKOL
IKS	İş Yatırım Yatırım Yatırım Yatırım Yatırım Yatırım Yatırım	BANKACILIK VE MENKUL DEĞERLER	0.49	0.59	1.06	1.06	0.12	0.12	0.12	AKOL	0.12	AKOL
KARSAN	Karadeniz Enerji Yatırım Yatırım Yatırım Yatırım Yatırım	OTOMOTİV	0.45	0.53	0.91	0.96	-0.03	0.05	0.05	AKOL	0.12	AKOL
KCAR	Kocaeli Enerji Yatırım Yatırım Yatırım Yatırım Yatırım	SEKİNGİR, ÇELİK, TEMEL	0.49	0.58	0.82	1.26	0.09	0.10	0.10	AKOL	0.12	AKOL
KOCOL	Kocaeli Enerji Yatırım Yatırım Yatırım Yatırım Yatırım	HOLDİNG	0.76	0.86	1.25	1.25	0.04	0.04	0.04	AKOL	0.12	AKOL
KOSER	Katırcı Enerji Yatırım Yatırım Yatırım Yatırım Yatırım	SEKİNGİR, ÇELİK, TEMEL	0.34	0.43	0.73	0.73	0.04	0.04	0.04	AKOL	0.12	AKOL
KONTA	Konut Yatırım Yatırım Yatırım Yatırım Yatırım Yatırım Yatırım	ENERJİ	0.53	0.67	1.20	1.20	0.06	0.11	0.11	AKOL	0.12	AKOL
KORNA	Konya Enerji Yatırım Yatırım Yatırım Yatırım Yatırım	ÇİMENTO	0.40	0.62	0.88	1.37	0.07	0.17	0.17	AKOL	0.12	AKOL
KODOL	Koza Enerji Yatırım Yatırım Yatırım Yatırım Yatırım Yatırım	MADENÇİLİK	0.57	0.70	1.13	1.13	-0.02	0.06	0.06	AKOL	0.12	AKOL
KODAL	Koza Enerji Yatırım Yatırım Yatırım Yatırım Yatırım Yatırım	MADENÇİLİK	0.56	0.51	0.92	1.12	0.01	0.04	0.04	AKOL	0.12	AKOL
KODAD	Kodak Enerji Yatırım Yatırım Yatırım Yatırım Yatırım Yatırım	ÇELİK, ÇELİK, TEMEL	0.68	0.64	1.03	1.03	0.11	0.11	0.11	AKOL	0.12	AKOL
KREDI	Kredim Yatırım Yatırım Yatırım Yatırım Yatırım Yatırım Yatırım	PERAKENDE	0.49	0.49	0.92	0.92	0.15	0.28	0.28	AKOL	0.12	AKOL
KROCC	Krocco Enerji Yatırım Yatırım Yatırım Yatırım Yatırım Yatırım	ÇİMENTO	0.61	0.61	0.97	0.97	0.11	0.28	0.28	AKOL	0.12	AKOL
LAROC	Lıca Enerji Yatırım Yatırım Yatırım Yatırım Yatırım Yatırım Yatırım	TEKSTİL, TEKSTİL PERAKENDE	0.40	0.70	1.03	1.03	0.11	0.22	0.22	AKOL	0.12	AKOL
MAVİ	Mavi Enerji Yatırım Yatırım Yatırım Yatırım Yatırım Yatırım Yatırım	PERAKENDE	0.66	0.66	0.92	0.99	0.13	0.34	0.34	AKOL	0.12	AKOL
MADRS	Maden Yatırım Yatırım Yatırım Yatırım Yatırım Yatırım Yatırım	TEKNOLOJİ	0.90	0.54	0.81	2.57	0.15	0.25	0.25	AKOL	0.12	AKOL
MPAK	Mpa Yatırım Yatırım Yatırım Yatırım Yatırım Yatırım Yatırım Yatırım	LAĞUK	0.49	0.49	0.90	0.90	0.14	0.27	0.27	AKOL	0.12	AKOL
OBAM	Oba Enerji Yatırım Yatırım Yatırım Yatırım Yatırım Yatırım Yatırım	İDA	0.26	0.25	0.57	0.36	-0.11	0.17	0.17	AKOL	0.12	AKOL
ONAK	Ona Enerji Yatırım Yatırım Yatırım Yatırım Yatırım Yatırım Yatırım	ENERJİ	0.75	0.75	1.57	1.57	0.07	0.04	0.04	AKOL	0.12	AKOL
OTKAK	Ota Enerji Yatırım Yatırım Yatırım Yatırım Yatırım Yatırım Yatırım	OTOMOTİV	0.69	0.78	1.06	1.06	0.05	0.09	0.09	AKOL	0.12	AKOL
OTKAC	Oya Enerji Yatırım Yatırım Yatırım Yatırım Yatırım Yatırım Yatırım	ÇİMENTO	0.41	0.56	0.96	1.16	0.08	0.16	0.16	AKOL	0.12	AKOL
PAPR	Papir Enerji Yatırım Yatırım Yatırım Yatırım Yatırım Yatırım Yatırım	TEKNOLOJİ	0.37	0.38	0.79	1.08	0.04	0.14	0.14	AKOL	0.12	AKOL
PRESY	Presa Enerji Yatırım Yatırım Yatırım Yatırım Yatırım Yatırım Yatırım	GAYİMENKUL YATIRIMLARI	0.46	0.62	0.92	1.26	0.06	0.19	0.19	AKOL	0.12	AKOL
PETAN	Petrol Yatırım Yatırım Yatırım Yatırım Yatırım Yatırım Yatırım	PETROL VE PETROL ÜRÜNLERİ	0.70	0.70	1.11	1.11	-0.05	0.14	0.14	AKOL	0.12	AKOL
PGUL	Pegasus Enerji Yatırım Yatırım Yatırım Yatırım Yatırım Yatırım Yatırım	HAVA YOLLARI VE HİZMETLER	0.72	0.86	0.86	0.86	0.11	0.24	0.24	AKOL	0.12	AKOL
REER	Reha Enerji Yatırım Yatırım Yatırım Yatırım Yatırım Yatırım Yatırım	TEKNOLOJİ	0.39	0.59	1.05	1.05	0.08	0.01	0.01	AKOL	0.12	AKOL
ROVA	Rönesans Enerji Yatırım Yatırım Yatırım Yatırım Yatırım Yatırım Yatırım	GAYİMENKUL YATIRIMLARI	0.62	0.62	0.78	1.22	0.02	0.09	0.09	AKOL	0.12	AKOL
SANOL	Sakarya Enerji Yatırım Yatırım Yatırım Yatırım Yatırım Yatırım Yatırım	HOLDİNG	0.80	0.80	1.01	1.01	0.05	0.10	0.10	AKOL	0.12	AKOL
SASA	Saia Enerji Yatırım Yatırım Yatırım Yatırım Yatırım Yatırım Yatırım	ENDÜSTRİYEL TEKSTİL	0.46	0.50	0.81	1.10	-0.05	0.15	0.15	AKOL	0.12	AKOL
SISE	Sise Enerji Yatırım Yatırım Yatırım Yatırım Yatırım Yatırım Yatırım	ENERJİ	0.57	0.64	0.78	0.78	-0.06	0.17	0.17	AKOL	0.12	AKOL
SEBNK	Seben Enerji Yatırım Yatırım Yatırım Yatırım Yatırım Yatırım Yatırım	BANKACILIK VE MENKUL DEĞERLER	0.64	0.56	1.15	1.15	0.05	0.15	0.15	AKOL	0.12	AKOL
SIBIRTS	Sibirya Enerji Yatırım Yatırım Yatırım Yatırım Yatırım Yatırım Yatırım	ENERJİ	0.45	0.61	0.91	2.23	0.06	0.19	0.19	AKOL	0.12	AKOL
SOKM	Sokmen Enerji Yatırım Yatırım Yatırım Yatırım Yatırım Yatırım Yatırım	PERAKENDE	0.56	0.65	0.75	0.75	-0.01	0.05	0.05	AKOL	0.12	AKOL
YARDO	Yardı Enerji Yatırım Yatırım Yatırım Yatırım Yatırım Yatırım Yatırım	İDA	0.42	0.62	1.44	1.44	-0.04	0.15	0.15	AKOL	0.12	AKOL
YAYIN	Yayın Enerji Yatırım Yatırım Yatırım Yatırım Yatırım Yatırım Yatırım	HAVA YOLLARI VE HİZMETLER	0.76	0.76	0.80	0.80	0.07	0.14	0.14	AKOL	0.12	AKOL
YKUL	Yüksel Enerji Yatırım Yatırım Yatırım Yatırım Yatırım Yatırım Yatırım	LETİŞİM	0.65	0.73	0.99	0.99	0.01	0.04	0.04	AKOL	0.12	AKOL
YTKOL	Yüksek Enerji Yatırım Yatırım Yatırım Yatırım Yatırım Yatırım Yatırım	HAVA YOLLARI VE HİZMETLER	0.78	0.78	1.10	1.10	0.10	0.10	0.10	AKOL	0.12	AKOL
YFEN	Yüksek Enerji Yatırım Yatırım Yatırım Yatırım Yatırım Yatırım Yatırım	HOLDİNG	0.56	0.64	0.91	0.91	0.02	0.04	0.04	AKOL	0.12	AKOL
YMGH	Yıldırım Enerji Yatırım Yatırım Yatırım Yatırım Yatırım Yatırım Yatırım	OTOMOTİV	0.44	0.69	0.95	1.18	0.07	0.13	0.13	AKOL	0.12	AKOL
YDASO	Yıldırım Enerji Yatırım Yatırım Yatırım Yatırım Yatırım Yatırım Yatırım	OTOMOTİV	0.69	0.69	1.01	1.01	-0.03	0.05	0.05	AKOL	0.12	AKOL
YSAK	Y.S.A. Enerji Yatırım Yatırım Yatırım Yatırım Yatırım Yatırım Yatırım	BANKACILIK VE MENKUL DEĞERLER	0.70	0.62	1.09	1.09	0.06	0.06	0.06	AKOL	0.12	AKOL
YTROM	Yıldırım Enerji Yatırım Yatırım Yatırım Yatırım Yatırım Yatırım Yatırım	LETİŞİM	0.57	0.64	0.97	0.97	0.06	0.06	0.06	AKOL	0.12	AKOL
YTKAK	Yüksel Enerji Yatırım Yatırım Yatırım Yatırım Yatırım Yatırım Yatırım	OTOMOTİV	0.64	0.71	0.88	1.36	0.07	0.13	0.13	AKOL	0.12	AKOL
YTKAK	Yüksel Enerji Yatırım Yatırım Yatırım Yatırım Yatırım Yatırım Yatırım	İDA	0.54	0.54	1.09	1.11	0.01	0.09	0.09	AKOL	0.12	AKOL
TUPRO	Toprak Enerji Yatırım Yatırım Yatırım Yatırım Yatırım Yatırım Yatırım	PERAKENDE	0.69	0.72	0.99	0.98	0.06	0.10	0.10	AKOL	0.12	AKOL
TIRGSE	Turgut Enerji Yatırım Yatırım Yatırım Yatırım Yatırım Yatırım Yatırım	SİGORTA	0.42	0.56	0.96	1.25	0.12	0.22	0.22	AKOL	0.12	AKOL
UKER	Ülker Enerji Yatırım Yatırım Yatırım Yatırım Yatırım Yatırım Yatırım	İDA	0.53	0.59	1.17	1.17	0.08	0.14	0.14	AKOL	0.12	AKOL
VABEN	V. Enerji											

Deniz Yatırım model portföyü

Deniz Yatırım Model Portföyü						
Hisse	Portföye giriş tarihi	Hedef fiyat	Potansiyel	Nominal getiri (Portföye girişten itibaren)	BIST-100'e rölatif getiri (Portföye girişten itibaren)	
TAVHL	10.05.2021	425.50	50%	1088%	72%	
FROTO	07.09.2022	1385.75	39%	235%	13%	
HTTBT	03.11.2022	51.43	25%	326%	73%	
KAREL	30.11.2022	17.00	74%	-9%	-55%	
PGSUS	27.12.2022	340.00	55%	113%	16%	
BIMAS	16.01.2023	743.00	38%	341%	123%	
CCOLA	16.01.2023	82.40	34%	272%	88%	
SAHOL	12.05.2023	130.00	33%	135%	14%	
CIMSA	21.06.2023	51.30	23%	163%	37%	
YKBNK	21.08.2023	36.50	18%	107%	56%	
GWIND	09.07.2024	44.60	56%	-10%	-3%	
TABGD	18.07.2024	320.00	110%	-25%	-17%	
GARAN	02.08.2024	154.30	22%	0%	5%	
ANSGR	29.11.2024	174.30	77%	7%	3%	

Yıl	Nominal getiri	BIST-100 Endeksi'ne göre rölatif getiri	BIST-100 Getiri Endeksi'ne göre rölatif getiri
2019	56%	27%	25%
2020	50%	16%	15%
2021	43%	13%	10%
2022	205%	3%	0%
2023	52%	12%	9%
12A	39%	6%	4%
YBB	40%	4%	2%
2019'dan bugüne	2070%	97%	67%

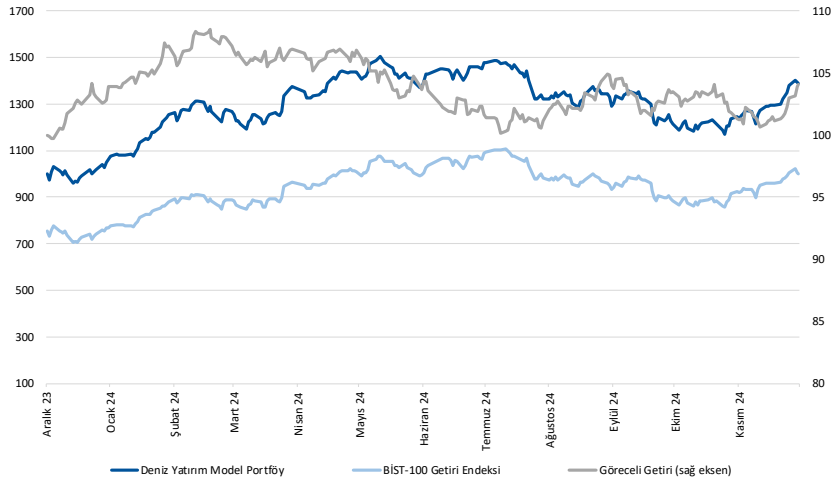

Kaynak: Deniz Yatırım Strateji ve Araştırma Bölümü hesaplamaları, Rasyonel

Deniz Yatırım Model Portföyü

Deniz Yatırım Model Portföyü, Deniz Yatırım Strateji ve Araştırma Bölümü tarafından, temel analiz kriterlerine göre hazırlanmış, orta-uzun vadeli hisse senedi tavsiye listesidir. Alınan pozisyonlar sadece uzun yönlüdür (long only). Herhangi bir rakamsal/yüzdesele getiri hedefi söz konusu değildir. Herhangi bir şirket sayısı sınırı söz konusu değildir. Herhangi bir sıklıkta/takvim dahilinde değişiklik yapma zorunluluğu söz konusu değildir. Strateji ve Araştırma Bölümü analistleri portföyü takvim yılı içerisinde piyasa koşulları izin vermez ise değiştirmeme hakkına sahiptirler. Portföy içerisinde yer alan şirketler için temel analiz açısından getiri potansiyeli kalmamış dahi olsa da (değerleme olarak) şirket markasına olan geçmiş ve gelecek dönem güveni ile liste içerisinde kalmaya devam edebilirler. Portföyde yer alan şirketler için AL tavsiyesi bulunması zorunluluğu söz konusu değildir. Bölüm analistleri, TUT ve/veya Gözden Geçiriliyor önerileri ile de liste içerisinde şirket tercihinde bulunabilirler.

Deniz Yatırım model portföy | sektörel ve endeks dağılımları

Model portföy sektörel dağılımı

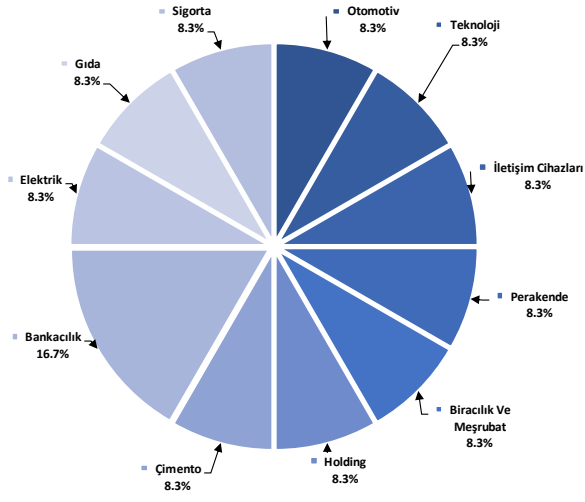

Kaynak: Deniz Yatırım Strateji ve Araştırma Bölümü hesaplamaları

Model portföy endeks dağılımı

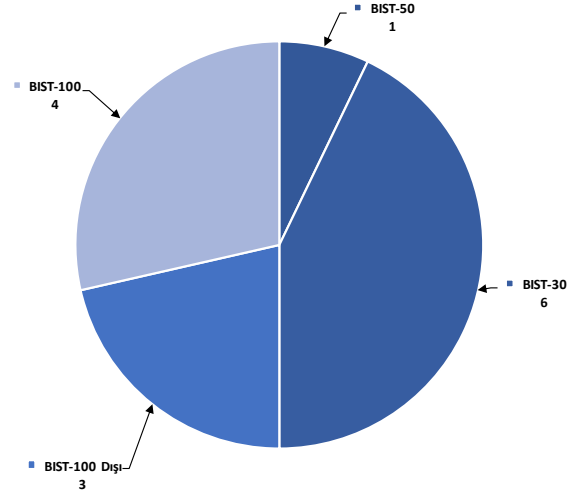

Kaynak: Deniz Yatırım Strateji ve Araştırma Bölümü hesaplamaları

Deniz Yatırım döngüsel portföy

Deniz Yatırım Döngüsel Portföy											
Hisse senedi	Giriş tarihi	Giriş seviyesi	Son kapanış	Değişim	Rölatif	Portföyde kalma süresi, gün	Yıl başlangıcından değişim	Haftalık değişim	Haftalık rölatif	Haftalık beta	Haftalık korelasyon
THYAO	25.01.2022	26.05	301.25	1056%	120%	1052	32%	4%	2%	1.04	0.76
TCELL	10.10.2022	22.42	92.80	314%	47%	794	71%	2%	0%	0.88	0.66
ULKER	13.12.2022	38.36	116.90	205%	59%	730	43%	2%	0%	1.00	0.59
MPARK	16.01.2023	85.43	420.75	393%	149%	696	159%	6%	4%	0.72	0.55
MAVI	12.05.2023	27.42	89.00	225%	57%	580	56%	5%	3%	0.80	0.62
ASELS	17.07.2023	36.43	69.30	90%	24%	514	54%	-1%	-3%	1.08	0.78
AKBNK	21.08.2023	26.69	63.90	139%	81%	479	83%	2%	0%	1.34	0.76
MGROS	19.12.2023	323.98	528.00	63%	25%	359	61%	7%	5%	0.78	0.65
KRDMD	05.04.2024	23.03	28.76	25%	17%	251	21%	4%	2%	1.05	0.65
KMPUR	22.04.2024	32.89	18.90	-43%	-44%	234	-34%	0%	-2%	1.02	0.50
DOHOL	09.07.2024	16.28	14.89	-9%	-1%	156	35%	3%	1%	1.06	0.75
AGESA	02.09.2024	102.30	144.10	41%	40%	101	141%	2%	1%	0.72	0.49
LKMNH	16.09.2024	15.02	17.63	17%	13%	87	66%	1%	0%	0.49	0.33

Kaynak: Deniz Yatırım Strateji ve Araştırma Bölümü hesaplamaları, Rasyonet

Deniz Yatırım döngüsel portföy performans

Dönem	Döngüsel Portföy endeks seviyesi	Döngüsel Portföy rölatif (XU100)	Döngüsel Portföy rölatif (XU30)	XU100
11.12.2024	1224	77%	77%	691
04.12.2024	1191	75%	75%	679
29.12.2023	845	65%	65%	513
30.12.2022	539	42%	42%	379
31.12.2021	144	13%	13%	128
21.10.2021	100			100
Haftalık performans (Portföy)	3%			
Yıl başlangıcından performans (Portföy)	45%			
Kurulduğu gündен performans (Portföy)	1124%			
Haftalık ortalama beta (Portföy)	0.92			
Haftalık ortalama korelasyon (Portföy)	0.62			
Ortalama gün (Portföy)	464			
Toplam gün (Portföy kuruluşundan)	1147			
XU100 haftalık performans	2%			
XU100 yıl başlangıcından performans	35%			
XU100 Döngüsel Portföy kurulduğu gündен performans	591%			
Döngüsel Portföy, XU100 haftalık rölatif	1%			
Döngüsel Portföy, XU100 yıl başlangıcından rölatif	8%			
Döngüsel Portföy, XU100 kurulduğu gündен rölatif	77%			

Kaynak: Deniz Yatırım Strateji ve Araştırma Bölümü hesaplamaları

Döngüsel Portföy

Döngüsel Portföy, Deniz Yatırım Strateji ve Araştırma Bölümü'nde çalışan analistler tarafından BIST içerisinde yer alan hisse senetlerine yönelik 'döngüsel' beklentileri içeren ve sadece Genel Yatırım Tavsiyesi kapsamında değerlendirilmelerdir. Buna göre, Portföy oluşturulurken, herhangi bir hedef fiyat beklentisi, yüzde (%) kazanç önerisi ve zaman kısıtı (hedeflemeleri) bulunmamaktadır.

Portföy, Model Portföy yönetim mantığından farklı çalışmaktadır. Model Portföy, orta-uzun vadeli beklentilerden ve hedef fiyat seviyelerinden oluşurken (12-ay beklentiler); Döngüsel Portföy ise bunlardan bağımsız, şeffaf şekilde yönetilmeyi amaç edinen, hesap verilebilir ekseninde, temel analiz ile beğenilen ve paylaşılan özet düşüncelerden oluşan şirket beklentilerini içermektedir.

Deniz Yatırım Strateji ve Araştırma Bölümü Döngüsel Portföy içerisinde yaptığı güncellemeleri mail ortamında ilgili müşteri temsilcileri ile paylaşmak ve geçmişe dönük veri sınıflandırmasını yapmakla yükümlüdür.

Döngüsel Portföy, hiçbir koşulda sadece teknik analiz bilgisi ve değerlendirmelerine dayalı şekilde oluşturulamaz.

Döngüsel Portföy, herhangi bir müşteri yönlendirmesi içermemektedir. Strateji ve Araştırma Bölümü'nde yer alan analistlerin özet düşüncelerinden oluşan ve son kararın her zaman yatırımcıya bırakıldığını gözetilen bir süreçtir.

Döngüsel Portföy, alım ve satım şeklinde çift yönlü değerlendirme şeklinde çalışmakta ve Portföy içerisindeki hisselerin eşit dağılımı üzerine odaklanmaktadır.

Döngüsel Portföy, Deniz Yatırım Strateji ve Araştırma Bölümü tarafından yapılacak değerlendirmelere göre yıl içerisinde herhangi bir sayı kısıtı olmadan uygun zamanda güncellenebilir.

Değerlemeler

	Piyasa Değeri (mn TL)	Piyasa Değeri (mn USD)	BIST 30 Endeksi'ndeki Payı	BIST 100 Endeksi'ndeki Payı	Nominal Hisse Performansı - YBB	Relatif Hisse Performansı - YBB	Hedef Fiyat (TL)	Tavsiye	Kapanış Fiyatı	Yükseliş / Düşüş Potansiyeli
Finansallar										
Ağaşa Hayat Emeklilik	25,938	745	---	---	141%	79%	157.30	AL	144.10	9.2%
Akbank	332,280	9,548	8.6%	6.2%	83%	36%	82.00	AL	63.90	28.3%
Aksigorta	11,768	338	---	---	39%	3%	8.30	AL	7.30	13.7%
Anadolu Hayat Emeklilik	43,860	1,260	---	---	182%	109%	148.00	AL	102.00	45.1%
Anadolu Sigorta	49,175	1,413	---	0.6%	64%	22%	174.30	AL	98.35	77.2%
Garanti Bank	529,200	15,206	3.7%	2.7%	126%	68%	154.30	AL	126.00	22.5%
Halkbank	114,382	3,287	---	0.4%	33%	-1%	21.10	TUT	15.92	32.5%
İş Bankası	342,500	9,841	5.2%	3.8%	50%	12%	16.50	AL	13.70	20.4%
İş Yatırım	67,650	1,944	---	0.7%	45%	7%	50.00	AL	45.10	10.9%
TSKB	35,280	1,014	---	0.5%	92%	43%	18.00	AL	12.60	42.9%
Türkiye Sigorta	69,500	1,997	---	0.4%	50%	11%	18.60	AL	13.90	33.8%
Vakıf Bank	220,133	6,325	---	0.5%	73%	28%	28.70	AL	22.20	29.3%
Yapı Kredi Bank	260,676	7,490	5.0%	3.6%	65%	22%	36.50	AL	30.86	18.3%
Holdingler										
Alarko Holding	42,739	1,228	0.8%	0.6%	9%	-19%	140.00	AL	98.25	42.5%
Doğan Holding	38,967	1,120	---	0.5%	35%	0%	21.00	AL	14.89	41.0%
Enka İnşaat	319,500	9,180	1.9%	1.4%	64%	22%	70.00	AL	53.25	31.5%
Koç Holding	495,007	14,223	5.3%	3.9%	43%	6%	280.00	AL	195.20	43.4%
Sabancı Holding	204,997	5,890	5.2%	3.8%	67%	24%	130.00	AL	97.60	33.2%
Şişecam	130,309	3,744	3.1%	2.3%	-6%	-30%	52.30	TUT	42.54	22.9%
Tekfen Holding	28,324	814	---	0.5%	107%	54%	64.40	TUT	76.55	-15.9%
Petrol ve Gaz										
Aygaz	39,059	1,122	---	---	38%	2%	250.00	AL	177.70	40.7%
Petkim	47,621	1,368	1.1%	0.8%	3%	-23%	22.00	TUT	18.79	17.1%
Tupras	296,919	8,531	7.1%	5.2%	23%	-9%	228.06	AL	154.10	48.0%
Enerji										
Akso Enerji	44,050	1,266	---	0.3%	24%	-8%	49.40	TUT	35.92	37.5%
Alfa Solar Enerji	20,976	603	---	0.1%	-31%	-49%	82.00	TUT	57.00	43.9%
Biotrend Enerji	8,325	239	---	---	-3%	-28%	27.00	AL	16.65	62.2%
Galata Wind Enerji	15,444	444	---	---	35%	1%	44.60	AL	28.60	55.9%
Enerjisa Enerji	74,880	2,152	---	0.5%	45%	8%	86.00	AL	63.40	35.6%
Demir Çelik										
Erdemir	182,420	5,242	4.3%	3.1%	29%	-4%	34.50	AL	26.06	32.4%
Kardemir (D)	31,821	914	1.0%	0.7%	21%	-10%	40.00	AL	28.76	39.1%
Kimya, Tarımsal İlaç ve Gübre										
Akso Akrilik	42,347	1,217	---	0.5%	34%	-1%	12.00	AL	10.90	10.1%
Allkim Kimya	5,190	149	---	---	2%	-25%	22.50	AL	17.30	30.1%
Hektaş	35,069	1,008	0.7%	0.5%	-42%	-57%	4.30	SAT	4.16	3.4%
Kimteks Polüretan	9,189	264	---	---	-34%	-51%	36.00	AL	18.90	90.5%
Otomotiv ve Otomotiv Yan Sanayi										
Doğuş Otomotiv	47,036	1,352	0.8%	0.6%	-3%	-28%	294.70	TUT	213.80	37.8%
Ford Otosan	349,155	10,032	3.0%	2.2%	41%	5%	1385.75	AL	995.00	39.3%
Kordsa	14,181	407	---	---	-6%	-30%	96.00	TUT	72.90	31.7%
Tofaş	99,700	2,865	1.2%	0.9%	2%	-24%	296.60	TUT	199.40	48.7%
Türk Traktor	74,650	2,145	---	0.6%	16%	-14%	1235.02	AL	746.00	65.6%
Otokar	57,450	1,651	---	0.6%	14%	-15%	633.60	TUT	478.75	32.3%
Brisa	28,711	825	---	---	25%	-7%	131.91	AL	94.10	40.2%
Sağlık										
Lokman Hekim	3,808	109	---	---	66%	23%	24.72	AL	17.63	40.2%
Meditera Tıbbi Malzeme	5,767	166	---	---	75%	30%	58.91	TUT	48.46	21.6%
MIP Sağlık	80,368	2,309	---	0.8%	159%	93%	489.02	AL	420.75	16.2%
Gen İlaç ve Sağlık Ürünleri	32,460	933	---	---	134%	74%	102.10	TUT	108.20	-5.6%
Selçuk Ecza Deposu	49,711	1,428	---	---	31%	-3%	73.20	TUT	80.05	-8.6%
Perakende ve Tıptan										
BİM	326,674	9,386	9.4%	6.8%	81%	34%	743.00	AL	538.00	38.1%
Bizim Tıptan	2,353	68	---	---	-21%	-42%	36.00	TUT	29.24	23.1%
Mavi Giyim	35,356	1,016	---	0.9%	56%	16%	154.20	AL	89.00	73.3%
Migros	95,597	2,747	2.3%	1.7%	61%	20%	772.03	AL	528.00	46.2%
Şok Marketler	24,966	717	---	0.5%	-18%	-39%	58.50	TUT	42.08	39.0%
Gıda ve İçecek										
Coca Cola İçecek	171,942	4,940	---	1.6%	30%	-4%	82.40	AL	61.45	34.1%
TAB Gıda	39,899	1,146	---	0.3%	31%	-3%	320.00	AL	152.70	109.6%
Ülker Bisküvi	43,168	1,240	0.8%	0.6%	43%	6%	198.00	AL	116.90	69.4%
Büyük Şeffir Gıda	3,302	95	---	---	---	---	52.46	AL	30.86	70.0%
Beyaz Eşya ve Mobilya										
Arçelik	100,548	2,889	---	0.5%	16%	-14%	190.00	TUT	148.80	27.7%
Vestel Beyaz Eşya	29,392	845	---	0.2%	19%	-12%	24.00	TUT	18.37	30.6%
Vestel Elektronik	24,371	700	---	0.4%	57%	17%	80.00	TUT	72.65	10.1%
Yataş	4,110	118	---	---	13%	-16%	38.80	AL	27.44	41.4%
Telekom & Teknoloji & Yazılım										
Aztek Teknoloji	4,762	137	---	---	-53%	-65%	109.90	AL	47.62	130.8%
Hittit Bilgisayar Hizmetleri	12,300	353	---	---	69%	26%	51.43	AL	41.00	25.4%
İndeks Bilgisayar	5,400	155	---	---	26%	-7%	10.80	AL	7.20	50.0%
Karel Elektronik	7,890	227	---	---	-16%	-37%	17.00	AL	9.79	73.6%
Kontrolmatik Teknoloji	29,224	840	0.7%	0.5%	-33%	-50%	88.00	AL	44.96	95.7%
Logo Yazılım	11,880	341	---	---	68%	25%	139.00	TUT	118.80	17.0%
Turkcell	204,160	5,866	5.4%	4.0%	71%	27%	145.95	AL	92.80	57.3%
Türk Telekom	160,650	4,616	1.0%	0.7%	88%	40%	76.60	AL	45.90	66.9%
Savunma										
Aselsan	316,008	9,080	4.1%	3.0%	54%	15%	89.59	AL	69.30	29.3%
Yapı Malzemeleri										
Akçansa	33,465	962	---	---	28%	-5%	199.00	TUT	174.80	13.8%
Çimtaş	39,412	1,132	---	0.6%	47%	9%	51.30	AL	41.68	23.1%
Kalekim	14,720	423	---	---	50%	11%	49.00	AL	32.00	53.1%
Havacılık										
Pegasus	110,000	3,161	2.3%	1.7%	66%	23%	340.00	AL	220.00	54.5%
TAV Havalimanları	103,081	2,962	---	1.7%	164%	96%	425.50	AL	283.75	50.0%
Türk Hava Yolları	415,725	11,945	10.1%	7.3%	32%	-2%	448.00	AL	301.25	48.7%
Kağıt ve Kağıt Ürünleri										
Europap Tezol Kağıt	8,050	231	---	---	2%	-24%	24.20	AL	16.10	50.3%
GYO'lar										
Emlak GYO	50,578	1,453	1.2%	0.9%	93%	44%	17.30	AL	13.31	30.0%
Ozak GYO	17,734	510	---	---	99%	18%	14.00	AL	12.18	14.9%
Tarımlar GYO	59,600	1,713	---	---	96%	46%	69.15	AL	59.60	16.0%
Kaynak: Deniz Yatırım Strateji ve Araştırma, Rasyonel			95.4%	83.5%						

Strateji ve Arařtırma Bölümü kapsamındaki hisselerle ait öneri dağılımı

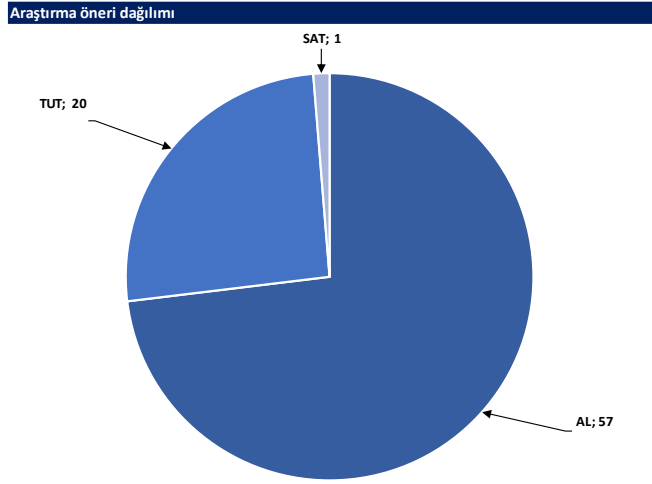

Kaynak: Deniz Yatırım Strateji ve Arařtırma Bölümü

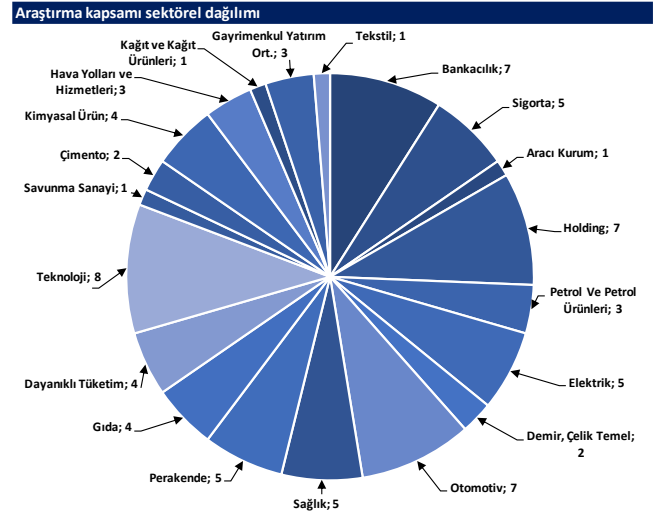

Kaynak: Deniz Yatırım Strateji ve Arařtırma Bölümü

Haftalık takvim

Haftalık Takvim, 09 - 15 Aralık 2024							
Tarih	Gün	Saat	Ülke	Olay	Beklenti	Önceki	
9 Aralık	Pazartesi	18:00	ABD	Toptan Satış Stokları (Aylık)	--	0.20%	
		19:00	ABD	NY Fed 1 Yıllık Enflasyon Beklentileri	--	2.87%	
10 Aralık	Salı	10:00	TR	İşsizlik Oranı	--	8.60%	
		10:00	TR	Sanayi Üretimi (Aylık)	--	1.60%	
		10:00	TR	Sanayi Üretimi (Yıllık)	--	-2.40%	
		16:30	ABD	Tarım Dışı Üretkenlik	2.20%	2.20%	
		16:30	ABD	Birim İşçilik Maaliyetleri	1.40%	1.90%	
11 Aralık	Çarşamba	10:00	TR	Perakende Ticaret (Yıllık)	--	15.90%	
		16:30	ABD	TÜFE (Aylık)	0.30%	0.20%	
		16:30	ABD	Çekirdek TÜFE (Aylık)	0.30%	0.30%	
		16:30	ABD	TÜFE (Yıllık)	2.70%	2.60%	
		16:30	ABD	Çekirdek TÜFE (Yıllık)	3.30%	3.30%	
		16:30	ABD	TÜFE (Mevsim Etkisinden Arındırılmamış)	315.341	315.664	
		16:30	ABD	TÜFE (Mevsim Etkisinden Arındırılmış)	--	321.666	
12 Aralık	Perşembe	10:00	TR	Cari İşlemler Dengesi	1.30b	2.99b	
		14:30	TR	Yabancı Net Hisse Senedi Yatırımı	--	\$280m	
		16:15	EUR	ECB Mevduat Oranı	3.00%	3.25%	
		16:15	EUR	ECB Faiz Oranı Kararı	3.15%	3.40%	
		16:15	EUR	ECB Marjinal Borçlanma Oranı	3.40%	3.65%	
		16:30	ABD	Çekirdek ÜFE (Aylık)	0.20%	0.00%	
		16:30	ABD	ÜFE (Aylık)	0.30%	0.20%	
		16:30	ABD	ÜFE (Yıllık)	--	2.40%	
		16:30	ABD	Çekirdek ÜFE (Yıllık)	--	3.10%	
		16:30	ABD	İşsizlik Başvurusu Başvuruları	--	224k	
		20:00	ABD	Hane Halkının Net Gelir Değişimi	--	\$2760b	
		13 Aralık	Cuma	13:00	EUR	Sanayi Üretimi (Mevsimsellikten Arındırılmış) (Aylık)	-0.10%
13:00	EUR			Sanayi Üretimi (Yıllık)	-2.30%	-2.80%	
16:30	ABD			İthalat Fiyat Endeksi (Aylık)	-0.30%	0.30%	
16:30	ABD			İthalat Fiyat Endeksi (Yıllık)	--	0.80%	
16:30	ABD			İhracat Fiyat Endeksi (Aylık)	-0.30%	0.80%	
16:30	ABD			İhracat Fiyat Endeksi (Yıllık)	--	-0.10%	
14 - 15 Aralık	Haftasonu	-	-				

*(M.A.):Mevsimsellikten arındırılmış

Kaynak: Bloomberg, Deniz Yatırım Strateji ve Araştırma

Yasal Uyarı

Bu rapor/e-posta içerisinde yer alan değerlendirmeler Deniz Yatırım Menkul Kıymetler A.Ş. tarafından, güvenilir olduğuna inanılan kaynaklardan elde edilen bilgi ve veriler kullanılarak genel nitelikte hazırlanmıştır. Raporunda yer alan ifadeler, mali durumunuz ile risk ve getiri tercihlerinize uygun olmayabilir ve hiçbir şekilde alış veya satış yapılması yönünde yönlendirme olarak değerlendirilmemelidir. Deniz Yatırım, bu bilgilerin doğru, eksiksiz ve değişmez olduğunu garanti etmemektedir. Bu sebeple, okuyucuların, bu raporlardan elde edilen bilgilere dayanarak hareket etmeden önce, bilgilerin doğruluğunu teyit etmeleri önerilir ve bu bilgilere dayanılarak aldıkları kararlarda sorumluluk okuyucuların kendilerine aittir. Bilgilerin eksikliği ve yanlışlığından Deniz Yatırım hiçbir şekilde sorumlu tutulamaz. Ayrıca, Deniz Yatırım ve DenizBank Finansal Hizmetler Grubu çalışanları ve danışmanlarının, herhangi bir şekilde bu rapor/e-posta içerisinde yer alan bilgiler dolayısıyla ortaya çıkabilecek, doğrudan veya dolaylı zararlarla ilgili herhangi bir sorumluluğu yoktur. Burada yer alan bilgiler sermaye piyasası aracına yönelik bir yatırım tavsiyesi, alım-satım önerisi ya da getiri vaadi değildir ve yatırım danışmanlığı kapsamında yer almamaktadır. Yatırım Danışmanlığı hizmeti; yetkili kuruluşlar tarafından imzalanacak yatırım danışmanlığı sözleşmesi çerçevesinde kişilerin risk ve getiri tercihleri dikkate alınarak kişiye özel sunulmaktadır. Buradaki içeriğin hiçbir bölümü Deniz Yatırım Menkul Kıymetler A.Ş.'nin yazılı izni olmadan çoğaltılamaz, hiçbir şekilde ortamda yayımlanamaz, alıntı yapılamaz ve kullanılamaz. Sadece burada yer alan bilgilere dayanarak yatırım kararı verilmesi beklentilerinize uygun sonuçlar doğurmayabilir.

© DENİZ INVEST 2024

Derecelendirme

Deniz Yatırım Analistleri, her hisse senedi için bir veya birden fazla değerlendirme yöntemi kullanarak 12 aylık hedef değerler (fiyatlar) ve buna bağlı olarak potansiyel getirileri hesaplamaktadır. 12 ay derecelendirme sistemimiz; AL, TUT ve SAT olmak üzere 3 farklı genel yatırım tavsiyesi içerir.

AL: Hisse senedinin gelecek 12 ay toplam potansiyel getirisinin **en az %20 ve üzerinde** oluşması şeklindeki değerlendirme ifade etmektedir.

TUT: Hisse senedinin gelecek 12 ay toplam potansiyel getirisinin **%0-20 aralığında** oluşması şeklindeki değerlendirme ifade etmektedir.

SAT: Hisse senedinin gelecek 12 ay toplam potansiyel getirisinin **%0'dan daha düşük** seviyelerde oluşması şeklindeki değerlendirme ifade etmektedir.

Derecelendirme	Potansiyel Getiri (PG), 12-ay
AL	≥%20
TUT	%0-20
SAT	≤%0

Kaynak: Deniz Yatırım

Deniz Yatırım Analistleri hisse senetlerini potansiyel katalizörler, tetikleyici gelişmeler, riskler ile piyasa, sektör ve rakip firma gelişmeleri ışığında değerlendirmektedir. Analistlerimiz genel yatırım tavsiyesinin kamuoyuyla paylaşılmasını takip eden süreçte hisse senetlerini titizlikle yakından takip etmeye devam etmekte; ancak, hisse senedi fiyatındaki dalgalanmalardan ötürü değerler, derecelendirme sistemimizdeki sınırları aştığı takdirde, analistlerimiz hisse senedi hakkında sundukları tavsiyeyi değiştirmemeyi ve/veya Gözden Geçirme (GG) sürecine almayı tercih edebilirler.