

## günlük bülten

### Hisse Senedi Piyasası

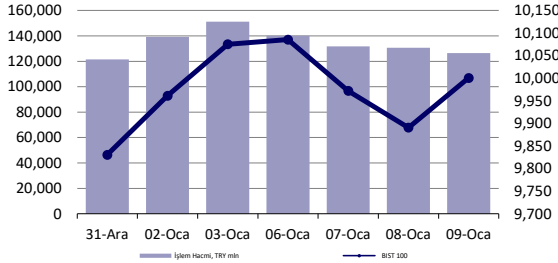

### Endeksler, para piyasaları ve emtia

	Kapanış	Önceki	1 Gün	1 Ay	Yıl Baş.
BIST100	10,001	9,891	1.1%	-2.5%	1.7%
İşlem Hacmi, TL mln	126,503	130,614	-3.1%	-21.3%	4.1%
Türkiye 2032 (13.10.2032)	26.46%	26.60%	-14 bps	-27 bps	-68 bps
Türkiye 2032	6.14%	6.17%	-3 bps	46 bps	15 bps
TCMB karışık fonlama mlyt	48.75%	49.38%	-63 bps	-125 bps	0 bps
USD/TRY	35.34	35.33	0.0%	1.5%	0.0%
EUR/TRY	36.46	36.48	-0.1%	-0.9%	-0.5%
Sepet (50/50)	35.90	35.91	0.0%	0.3%	-0.3%
DOW	42,635	42,528	0.3%	-4.0%	0.2%
S&P500	5,918	5,909	0.2%	-2.2%	0.6%
FTSE	8,320	8,251	0.8%	-0.4%	1.8%
MSCI EM	1,066	1,071	-0.4%	-4.3%	-0.8%
MSCI EE	43.03	42.65	0.9%	-4.0%	2.4%
Shanghai SE Comp	3,211	3,230	-0.6%	-5.6%	-4.2%
Nikkei	39,605	39,981	-0.9%	1.1%	-0.7%
Petrol (Brent)	77.28	76.92	0.5%	3.5%	3.5%
Altın	2,667	2,662	0.2%	0.3%	1.6%

### En Çok Yükselen & Düşenler (BIST 100)

	Hisse Kodu	Son Kapanış	Gün Değ.	Hacim, TRY bin
<b>En çok yükselenler</b>				
Cvk Maden İşletmeleri	CVKMD	317.00	5.1%	488,008
Mlp Sağlık Hizmetleri	MPARK	373.00	4.6%	223,502
Fenerbahçe	FENER	48.60	4.2%	351,588
Çimsa	CIMSA	46.54	4.2%	663,170
Hehtaş	HEKTS	4.10	3.8%	953,189
Türkiye Sigorta	TURSG	16.20	3.7%	309,401
<b>En çok düşenler</b>				
Bim Birleşik Mağazalar	BIMAS	523.50	-2.0%	2,385,522
Otokar	OTKAR	455.00	-1.4%	101,157
İşiklar Enerji Ve Yapı Holding	IEYHO	11.58	-0.6%	116,329
Turkcell	TCELL	96.30	-0.6%	6,164,662
Ldr Turizm	LIDER	138.40	-0.4%	25,402
Batsöke Çimento	BSOKE	11.67	-0.3%	45,270

### 5 Yıllık Ülke Risk Primi (CDS) (baz puan)

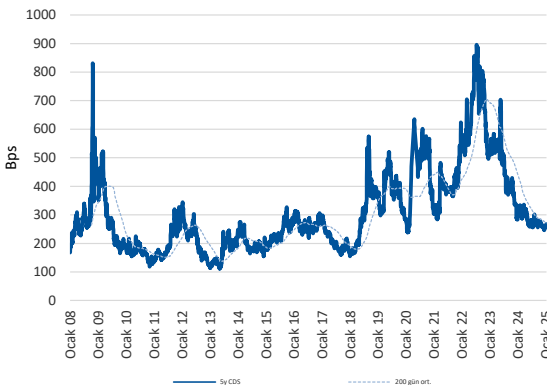

### Piyasa yorumu:

Bu sabah pozitif açılış ve sonrasında 9960 – 10140 arasında işlem aktivitesi bekliyoruz.

Dün endeks +1.11% değişimle 10001 seviyesinde kapattı. İşlem hacmi yüksek seviyede gerçekleşti.

Günlük Bültenimizin ilerleyen sayfalarında detaylı şekilde görebileceğiniz **Seçilmiş İndikatörler Puanlama Sistemimize** göre bugün öne çıkan ilk 5 hisse senedi: **BERA, CVKMD, FENER, GESAN** ve **ISCTR**. **İlgili sayfada sistemimizin metodolojisini ve uyarı notunu okumanızı önemle belirtmek isteriz.**

Son iş günü kapanışına göre, eşit dağıtım oranı ile oluşturulan Deniz Yatırım Model Portföyümüz günlük bazda %1,3, BIST 100 endeksi ise %1.11 seviyelerinde performans sergilemiştir.

### Bugünün haberleri:

#### Hisse senetleri

- **ANSGR:** Aralık ayı prim üretimi / olumlu

## Piyasalarda bugün

ABD piyasalarının hisse senetleri nezdinde kapalı olması, global işlem hacimlerini de aşağı yönde baskıladı. Avrupa seansında gösterge endeksler 1 ay ortalamalarına kıyasla %30'a varan hacim azalışları gösterirken, seans, genel olarak %1 civarı primlerle şekillendi. ABD'de tahvil piyasası ise erken kapanış gösterdi. 30y vadeli 2023'ten bu yana en yüksek seviyelerin test edilmesinin ardından kısmen sakinleme gözlenirken, 10y vadeli %4,70 sınırında kapanış gösterdi. Bu sabah dolar endeksi 109'un üzerinde ve bize göre önemli bir sorun olarak şekillenmeye devam ediyor.

Bugün ABD'de Aralık ayı tarım dışı istihdam verisi açıklanacak. Piyasa konsensüsü +165k artış olması yönünde. İşsizlik oranının da %4,2'de oluşması bekleniyor. Piyasa işlemcilerinin veriye önem atfettiği kanaatindeyiz. Zira Fed'in son yayımlanan tutanaklarını da takiben faiz indirim sürecinde yavaşlama riski daha ciddi bir algılamaya neden oluyor. Olası yukarı yönlü bir sürpriz, piyasalarda negatif baskıyı tetikleyebilir.

EURUSD paritesindeki aşağı yönlü baskı malumunuz. Bir süredir sabah notlarımızda yer vermeye çalışıyoruz. 3Ç24'ten bu yana EUR'daki zayıflık %8'e yaklaştı. Yılı fena sayılmayacak bir kapanışla tamamlayan GBP ise bütçe tarafına yönelik endişelerle bu sabah FX piyasasının en önemli başlığı olarak karşımıza çıkmakta. 3Ç24'ten bu yana USD karşısındaki geri çekilme %8.09 oldu. Opsiyon piyasası beklentileri de baskının bir süre daha devamına işaret ediyor. Unutmadan: Yurt Dışı Piyasalar Bölümümüz 2024'ün son döneminden bu yana GBP risklerine değiniyor-du.

Yerel varlıklar. BIST 100'deki bant hareketi devam ediyor. Tam olarak 10000 puan sınırında kapanış gerçekleşti. XBANK'ın %3 yükselişle devreye girmesi, endeksin bandın alt kısmına doğru yönelimini engelledi. Temel olarak görüşlerimiz malumunuz. Orta vadede pozitif. Teknik tarafta ise çok ciddi bir sıkışma gözleniyor. Sıkışan üçgen bir şekilde kırılacak ve enerji boşalması yaşanacak. Bu nedenle 10100-10200 bölgesi, Ocak ayındaki kredi derecelendirme değerlendirmeleri ile birlikte yakından izlenmeli.

## Şirket haberleri

### ANSGR: Aralık ayı prim üretimi / olumlu

Anadolu Sigorta (ANSGR) tarafından aylık prim üretim verileri açıklandı. Buna göre, Şirket'in, Ocak-Aralık dönemindeki toplam brüt prim üretim rakamı 69.589.122.185 TL seviyesinde gerçekleşti. Aralık ayındaki rakam ise 11.767.587.597 TL oldu. Bir önceki aya göre değişim %94, yıllık değişim ise %49 seviyelerinde gerçekleşirken, Ocak- Aralık 2024 dönemindeki toplam rakamın bir önceki yıla kıyasla değişimi ise %57 düzeyinde olmuştur.

Şirket'in açıkladığı veriyi branş bazlı incelediğimizde; geçen yılın aynı dönemine kıyasla, sağlık grubunda %117,1, yangın ve doğal afetler grubunda %62,5 ve kaza grubunda %83,2'lik büyüme gözlemlenmiştir.

Prim üretiminde aylık bazda %94, yıllık bazda %49 artış görülmesine ek olarak 2024 yılını, enflasyon üzerinde, %57 artışla tamamlamış olmasını ANSGR açısından olumlu olarak değerlendirmekteyiz. Buna ek olarak yakın zamanda paylaştığımız Strateji Raporumuzda, Anadolu Sigorta'nın yılı yaklaşık olarak 65 milyar TL brüt prim üretimi ile tamamlamasını öngörüydük. Beklentimizin üzerinde açıklanan prim üretimi, son çeyrek finansallarının da güçlü olmasına ışık tutmaktadır.

## KAP haberleri

İlk Halka Arzlar									
Tarih	Hisse	Ortaklık	Mevcut Sermaye	Yeni Sermaye	Sermaye Artırımı		Mevcut Pay Satışı	Ek Pay Satışı	Satış Fiyatı
					Bedelli	Bedelsiz			
09.01.2025	AKFNI	Akfen İnşaat Turizm ve Ticaret A.Ş.	569,742,750	636,584,078	66,841,328	-	28,646,284	-	₺38.70

Kaynak: Deniz Yatırım Strateji ve Araştırma Bölümü, KAP

Halka Açık Ortaklıkların Pay İhraçları											
Tarih	Hisse	Şirket	Bulunduğu Endeks	Sektör	Mevcut Sermaye	Yeni Sermaye	Bedelli Sermaye Artırımı	Artırım Oranı	Bedelsiz Sermaye Artırımı		Satış Türü
									İç Kaynaklardan	Kar Payından	
09.01.2025	DESA	Desa	XUSIN:IS	Deri Giyim	245,000,000	490,000,000	-	100%	245,000,000	-	-
09.01.2025	EGPRO	Ege Profil	XUSIN:IS	İnşaat Malzemeleri	80,980,794	545,000,000	-	573%	464,019,206	-	-
09.01.2025	BTCIM	Bati Çimento	XU100:IS	Çimento	180,000,000	5,580,000,000	-	3000%	5,400,000,000	-	-
09.01.2025	GLRYH	Güler Yatırım Holding	XUMAL:IS	Holding	120,000,000	600,000,000	240,000,000	400%	240,000,000	-	Halka Arz

Kaynak: Deniz Yatırım Strateji ve Araştırma Bölümü, KAP

Genel Kurullar						
1. hafta						
30 Aralık 2024 Pazartesi	31 Aralık 2024 Salı	01 Ocak 2025 Çarşamba	02 Ocak 2025 Perşembe	03 Ocak 2025 Cuma	04 Ocak 2025 Cumartesi	05 Ocak 2025 Pazar
2. hafta						
06 Ocak 2025 Pazartesi	07 Ocak 2025 Salı	08 Ocak 2025 Çarşamba	09 Ocak 2025 Perşembe	10 Ocak 2025 Cuma	11 Ocak 2025 Cumartesi	12 Ocak 2025 Pazar
		IEYHO / 10:00	KNFRT / 11:00	TSPOR / 14:00		
3. hafta						
13 Ocak 2025 Pazartesi	14 Ocak 2025 Salı	15 Ocak 2025 Çarşamba	16 Ocak 2025 Perşembe	17 Ocak 2025 Cuma	18 Ocak 2025 Cumartesi	19 Ocak 2025 Pazar
MARTI / 11:00						
4. hafta						
20 Ocak 2025 Pazartesi	21 Ocak 2025 Salı	22 Ocak 2025 Çarşamba	23 Ocak 2025 Perşembe	24 Ocak 2025 Cuma	25 Ocak 2025 Cumartesi	26 Ocak 2025 Pazar
MMCAS / 11:00		AEFES / 13:00		SKYMD / 10:30		SAMAT / 11:00
		ATEKS / 14:00		SEKFK / 11:30		
5. hafta						
27 Ocak 2025 Pazartesi	28 Ocak 2025 Salı	29 Ocak 2025 Çarşamba	30 Ocak 2025 Perşembe	31 Ocak 2025 Cuma		
BIGCH / 14:00				GEDIK / 11:00		

Kaynak: Deniz Yatırım Strateji ve Araştırma, KAP

KAP Haberleri	
Hisse	Haber
VESTL	Şirketimiz Dolaylı Bağlı Ortaklığı Vestel Holland B.V. Tarafından Gruppo Industriale Vesit S.p.A. Paylarının Tamamının Satın Alınması; Şirketimizin Hollanda'da kurulu, hisselerinin tamamına sahip olduğu dolaylı bağlı ortaklığı Vestel Holland B.V. tarafından İtalya kanunları uyarınca kurulmuş ve kayıtlı adresi Milan, Via Polidoro da Caravaggio n6 olan ve İtalya'da 06681090962 REA MI-1907603 sicil numarası ile kayıtlı olup halen Vestel ürün ve servislerinin İtalya'da satışı ve dağıtımını yapmakta olan Gruppo Industriale Vesit S.p.A.'nın her biri 1 Euro nominal değerli 120.000 adet paylarının tamamının, tüm hak ve borçlarıyla birlikte 120.000 Euro bedelin peşin ödenmesi suretiyle satın alınmasına ve bu amaçla taraflar arasında bir pay devir sözleşmesi akdedilmesine karar verilmiş olup, pay devri 9 Ocak 2025 tarihinde gerçekleşmiştir.

Kaynak: Deniz Yatırım Strateji ve Araştırma, KAP

Pay geri alımları									
Tarih	Hisse	Şirket	Bulunduğu endeks	Sektör	Alınan pay senedi	Fiyat aralığı (TL)	Nominal değer (TL)	Sermaye oranı (%)	
09.01.2025	LKMNH	Lokman Hekim	XUHIZ:IS	Sağlık	18,500	19.80-19.98	6,350,122	2.94%	
09.01.2025	TKFEN	Tekfen Holding	XU100:IS	Holding	32,600	65.30-65.60	11,069,697	2.99%	

Kaynak: Deniz Yatırım Strateji ve Araştırma Bölümü, KAP

Baz alınan hisseler Deniz Yatırım Strateji ve Araştırma Bölümü araştırma kapsamıdır.

## Teknik yorum

### BIST 100 endeksi

Dün endeks +1.11% değişimle 10000,72 seviyesinde kapattı. İşlem hacmi yüksek seviyede gerçekleşti. 9830 kısa vadeli ana destek seviyesinden gelen tepki alımlarının kuvvetlenmesiyle endeks 10000 kritik direnç seviyesinde kapanış gerçekleştirdi. 10000 üstünde kalıcı olması halinde ilk hedef / direnç 10140 olarak takip ediyoruz. Kısa vadeli pozisyonlarda ana destek seviyesini 9880 olarak güncelliyoruz. 5 g Ort. 10004.84 22 g. Ort. 9938.71 seviyesindedir. Destek olarak 9880 ve 9960, direnç olarak 10000 ve 10140 takip ediyoruz. Bu sabah pozitif açılış ve sonrasında 9960 – 10140 arasında işlem aktivitesi bekliyoruz.

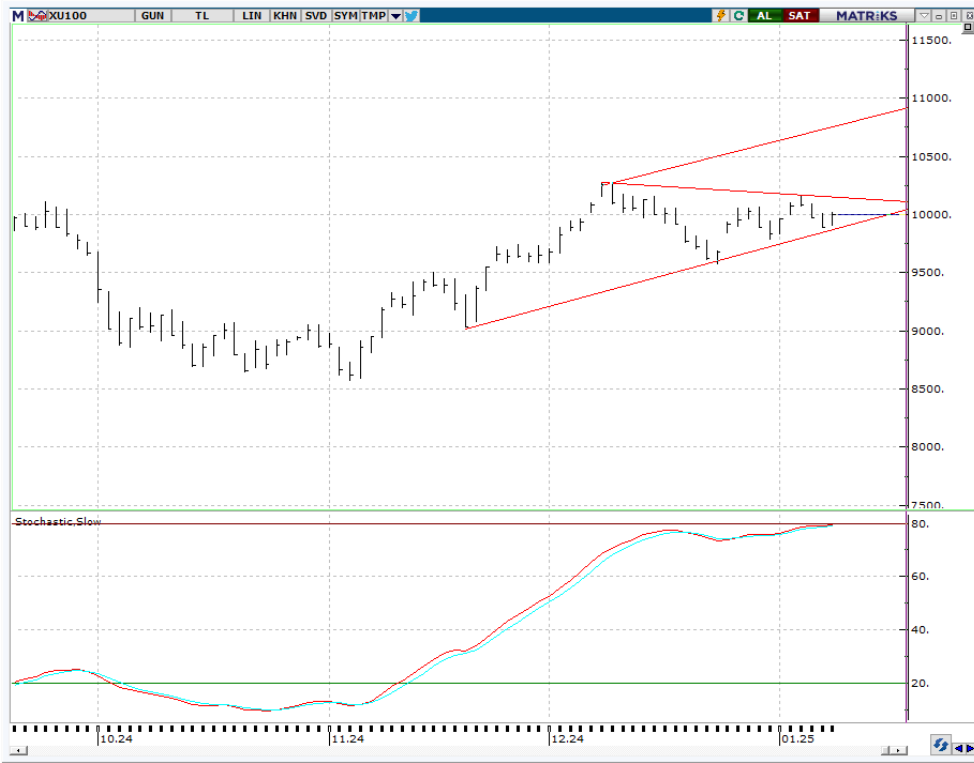

## VIOP - X30Y vade teknik analiz

Dün vadeli endeks günü +0.73% değişimle 11596,00 seviyesinde kapattı. İşlem hacmi yüksek seviyede gerçekleşti. 11450 kısa vadeli destek seviyesinden gelen tepki alımlarının kuvvetlenmesiyle vadeli endeks günü yükselişle tamamladı.11700 kritik direnç seviyesi olarak izliyoruz ve bu seviye üstünde işlem aktivitesinde artış ve alımlarda hızlanma görülebileceği düşüncesindeyiz. Bu durumda ilk direnç 11850. 5g. Ort. 11607,60 22 g. Ort. 11612,77 seviyesindedir. Destek olarak 11500 ve 11550, direnç olarak ise 11700 ve 11850 takip ediyoruz. Bu sabah karışık açılış ve sonrasında 11450– 11650 arasında işlem aktivitesi bekliyoruz.

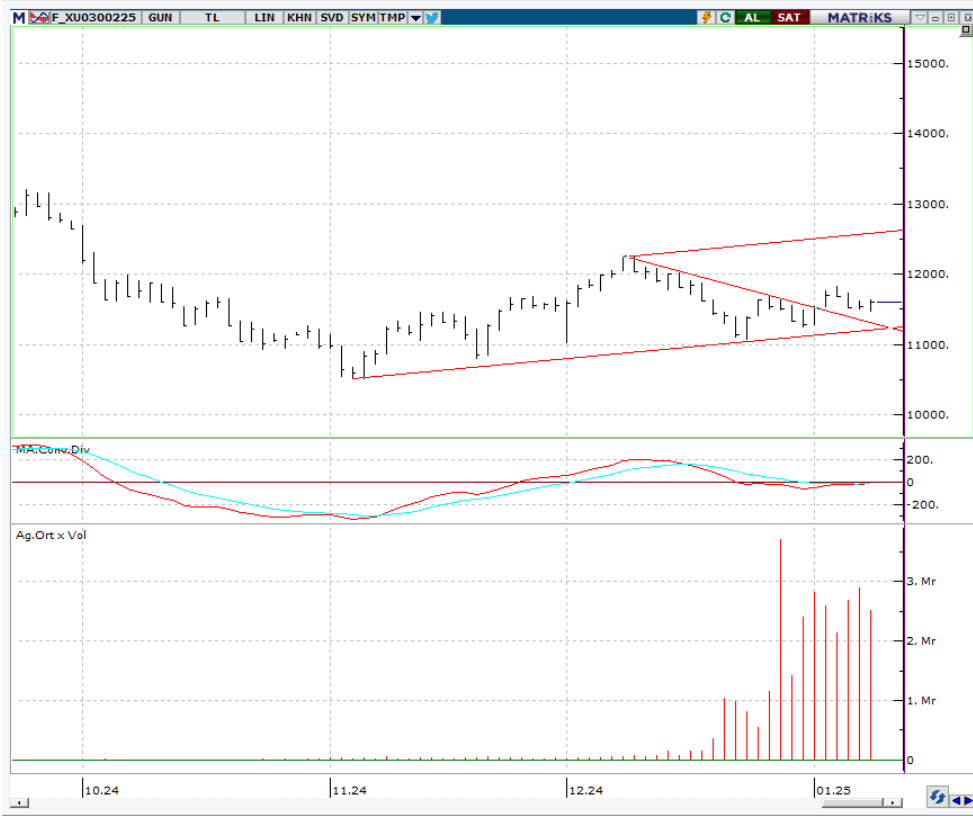

## BIST 100 endeks ağırlıkları ve puan katkıları

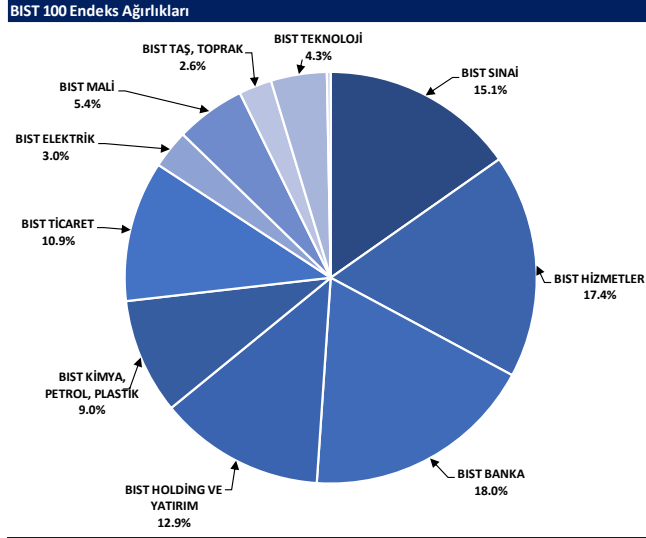

Kaynak: Deniz Yatırım Strateji ve Araştırma Bölümü hesaplamaları, Rasyonet

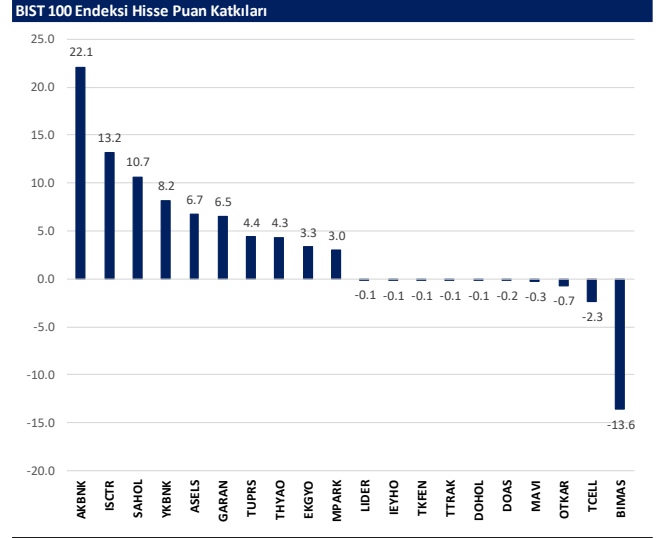

Kaynak: Deniz Yatırım Strateji ve Araştırma Bölümü hesaplamaları, Rasyonet

## BIST endekslerine ait performanslar

BIST Endeksleri	Endeks Açıklaması	09.01.2025	08.01.2025	Günlük değişim	31.12.2024	Yıl başlangıcından değişim
XU100	BIST 100	10001	9891	1.1%	9831	2%
XU30	BIST 30	11048	10926	1.1%	10756	3%
XU50	BIST 50	8849	8754	1.1%	8657	2%
XBANK	BIST BANKA	15109	14572	3.0%	14555	4%
XUTUM	BIST TUM	11649	11524	1.1%	11454	2%
XUMAL	BIST MALI	12044	11831	1.8%	11758	2%
XD30S	BIST 30 AĞIRLIK SINIRLAMALI 10	11302	11178	1.1%	11004	3%
X100S	BIST 100 AĞIRLIK SINIRLAMALI 10	10003	9893	1.1%	9833	2%
XBANA	BIST ANA	31864	31456	1.3%	30646	4%
XBLSM	BIST BİLİŞİM	4915	4873	0.9%	4875	1%
XELKT	BIST ELEKTRİK	528	522	1.1%	512	3%
XFIND	BIST FIN. KIR. FAKTORİNG	4158	4059	2.4%	3875	7%
XGIDA	BIST GIDA, İÇECEK	11145	11064	0.7%	11496	-3%
XGMYO	BIST GAYRİMENKUL Y.O.	3627	3597	0.8%	3588	1%
XHARZ	BIST HALKA ARZ	95689	94720	1.0%	93305	3%
XHOLD	BIST HOLDİNG VE YATIRIM	9167	9080	1.0%	8914	3%
XILTM	BIST İLETİŞİM	2425	2433	-0.4%	2326	4%
XINSA	BIST İNŞAAT	11702	11519	1.6%	11506	2%
XKAGT	BIST ORMAN, KAĞIT, BASIM	5921	5840	1.4%	5624	5%
XKMYA	BIST KİMYA, PETROL, PLASTİK	11744	11612	1.1%	11536	2%
XKOBI	BIST KOBI SANAYİ	27079	27073	0.0%	26006	4%
XKURY	BIST KURUMSAL YÖNETİM	8343	8247	1.2%	8254	1%
XKMDN	BIST MADENCİLİK	7145	7036	1.5%	7052	1%
XKMAN	BIST METAL ANA	16374	16224	0.9%	16396	0%
XKMEY	BIST METAL EŞYA, MAKİNA	21281	21182	0.5%	21119	1%
XSDA	BIST ADANA	60567	60239	0.5%	59941	1%
XSANK	BIST ANKARA	18938	18729	1.1%	18440	3%
XSANT	BIST ANTALYA	10261	10170	0.9%	9914	4%
XSBAL	BIST BALIKESİR	10419	10105	3.1%	10126	3%
XSBR	BIST BURSA	15522	15276	1.6%	15042	3%
XSDNZ	BIST DENİZLİ	7918	7812	1.4%	7453	6%
XSGRT	BIST SİĞORTA	62242	60971	2.1%	66509	-6%
XSIST	BIST İSTANBUL	13053	12951	0.8%	12784	2%
XSIZM	BIST İZMİR	14898	14719	1.2%	14591	2%
XSKAY	BIST KAYSERİ	33459	33407	0.2%	33099	1%
XSKOC	BIST KOCAELİ	24214	23982	1.0%	23606	3%
XSKON	BIST KONYA	9149	9033	1.3%	8768	4%
XSPOR	BIST SPOR	3416	3351	1.9%	3162	8%
XSTKR	BIST TEKİRDAĞ	46668	45633	2.3%	43602	7%
XTAST	BIST TAŞ, TOPRAK	14184	13882	2.2%	14103	1%
XTCRT	BIST TİCARET	25002	25256	-1.0%	25386	-2%
XTEKS	BIST TEKSTİL, DERİ	3788	3753	0.9%	3757	1%
XTM25	BIST TEMETTÜ 25	14148	13983	1.2%	13926	2%
XTMTU	BIST TEMETTÜ	10929	10799	1.2%	10754	2%
XTRZM	BIST TÜRİZM	1328	1321	0.5%	1301	2%
XTUMY	BIST TUM-100	36582	36315	1.0%	36091	2%
XUHIZ	BIST HİZMETLER	9752	9731	0.2%	9589	2%
XULAS	BIST ULAŞTIRMA	35290	35091	0.6%	33949	4%
XUSIN	BIST SINAI	13118	12984	1.0%	13054	0%
XUSRD	BIST SÜRDÜRÜLEBİLİRLİK	13715	13722	1.1%	13486	2%
XUTEK	BIST TEKNOLOJİ	14548	14334	1.5%	13943	4%
XYLDZ	BIST YILDIZ	10889	10772	1.1%	10726	2%
XYORT	BIST MENKUL KIYIM Y.O.	3518	3502	0.5%	3567	-1%
X100-30	BIST 100-30	17509	17317	1.1%	17660	-1%
X10XB	BIST BANKA DIŞI LIKİT 10	11699	11675	0.2%	11395	3%
XAKUR	BIST ARACI KURUMLAR	46381	45882	1.1%	49719	-7%
XLBNK	BIST LIKİT BANKA	13394	13015	2.9%	12876	4%
XTKJS	BIST TEKNOLOJİ AĞIRLIK SINIRLAMALI	20465	20236	1.1%	20007	2%

Kaynak: Deniz Yatırım Strateji ve Araştırma, Rasyonet

## Seçilmiş BIST Endekslerine Ait Günlük Performanslar

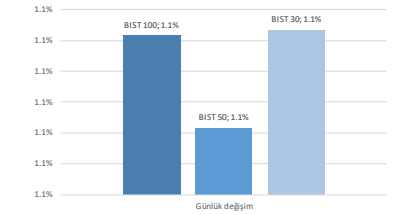

Kaynak: Deniz Yatırım Strateji ve Araştırma Bölümü hesaplamaları, Rasyonet

## Seçilmiş BIST Endekslerine Ait Günlük Performanslar

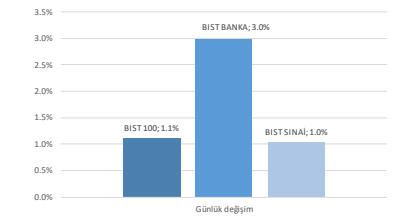

Kaynak: Deniz Yatırım Strateji ve Araştırma Bölümü hesaplamaları, Rasyonet

## BIST 100

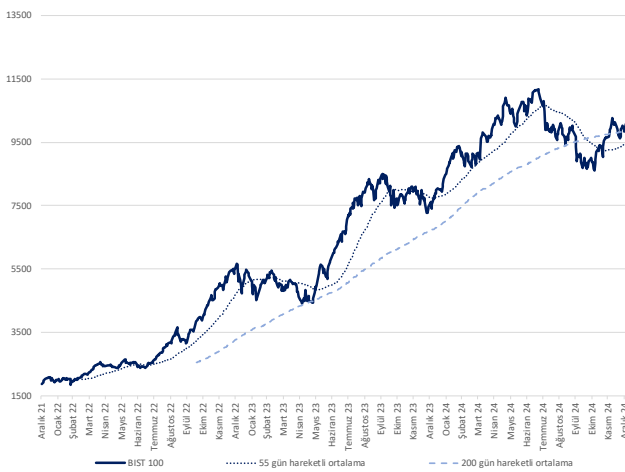

Kaynak: Deniz Yatırım Strateji ve Araştırma, Rasyonet

## Endeks Performansları

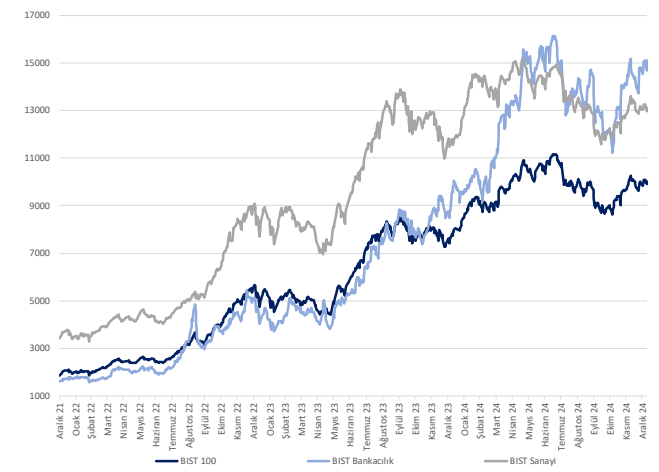

Kaynak: Deniz Yatırım Strateji ve Araştırma, Rasyonet





## Son 90 güne ait dip-zirve analizi



## DENİZ YATIRIM STRATEJİ &amp; ARAŞTIRMA | BIST 100 ENDEKSİ DİP-ZİRVE ANALİZİ

Hisse	Son kapanış	Önceki kapanış	Değişim %	Son 90 gün zirvesi	Son 90 gün dip	Zirveye uzaklık	Dibe uzaklık	Zirveyi geçti mi?
AEFES	172.90	171.50	0.8%	237.50	171.50	37%	1%	x
AGHOL	308.00	303.00	1.7%	379.50	275.00	23%	11%	x
AGROT	10.65	10.57	0.8%	16.18	10.35	52%	3%	x
AKBNK	65.90	63.60	3.6%	66.80	46.40	1%	30%	x
AKFYE	20.40	20.30	0.5%	22.32	16.98	9%	17%	x
AKSA	11.61	11.50	1.0%	12.94	8.05	11%	31%	x
AKSEN	41.12	40.54	1.4%	41.12	32.34	-	21%	✓
ALARK	96.15	94.55	1.7%	101.00	82.70	5%	14%	x
ALFAS	71.50	71.50	0.0%	71.50	46.84	-	34%	✓
ALTNY	84.35	83.55	1.0%	102.60	82.20	22%	3%	x
ANHYT	99.05	97.25	1.9%	113.60	83.30	15%	17%	x
ANSGR	102.30	100.30	2.0%	105.10	73.00	3%	29%	x
ARCLK	142.70	142.40	0.2%	151.50	123.70	6%	13%	x
ARDYZ	41.54	41.36	0.4%	42.44	29.60	2%	29%	x
ASELS	78.20	76.60	2.1%	78.20	54.81	-	30%	✓
ASTOR	119.40	118.60	0.7%	122.90	65.25	3%	45%	x
BERA	15.91	15.66	1.6%	16.60	12.38	4%	22%	x
BIMAS	523.50	534.00	-2.0%	605.70	440.57	16%	16%	x
BRSAN	427.50	425.00	0.6%	575.00	401.00	35%	6%	x
BRYAT	1993.00	1984.00	0.5%	2369.00	1702.00	19%	15%	x
BSOKE	11.67	11.71	-0.3%	22.62	11.67	94%	-	x
BTJIM	141.70	139.00	1.9%	247.70	129.20	75%	9%	x
CANTE	1.74	1.74	0.0%	1.80	1.39	3%	20%	x
CCOLA	57.25	57.10	0.3%	67.40	45.12	18%	21%	x
CIMSA	46.54	44.68	4.2%	48.28	29.88	4%	36%	x
CLEBI	1963.00	1951.00	0.6%	2225.00	1665.00	13%	15%	x
CVKMD	317.00	301.75	5.1%	498.00	244.60	57%	23%	x
CWENE	22.10	21.86	1.1%	26.36	18.95	19%	14%	x
DOAS	203.80	204.30	-0.2%	229.80	191.20	13%	6%	x
DOHOL	14.70	14.74	-0.3%	15.65	12.62	6%	14%	x
ECILC	46.00	45.96	0.1%	49.98	37.26	9%	19%	x
EGEEN	9897.50	9825.00	0.7%	11820.00	8992.50	19%	9%	x
EKGYO	14.04	13.56	3.5%	14.13	9.45	1%	33%	x
ENERY	255.00	254.50	0.2%	295.25	193.40	16%	24%	x
ENISA	60.75	60.00	1.3%	64.10	52.75	6%	13%	x
ENKAI	49.52	48.68	1.7%	56.20	42.60	13%	14%	x
EREGL	23.86	23.64	0.9%	27.00	23.10	13%	3%	x
EUPWR	33.66	33.26	1.2%	36.84	25.84	9%	23%	x
FENER	48.60	46.64	4.2%	58.04	40.20	19%	17%	x
FROTO	942.50	941.00	0.2%	1101.35	847.46	17%	10%	x
GARAN	130.80	127.70	2.4%	133.30	97.75	2%	25%	x
GESAN	48.68	47.76	1.9%	53.00	37.92	9%	22%	x
GOLTS	439.50	427.25	2.9%	519.50	345.75	18%	21%	x
GUBRF	289.50	283.75	2.0%	289.50	170.80	-	41%	✓
HALKB	17.40	16.96	2.6%	17.45	14.33	0%	18%	x
HEKTS	4.10	3.95	3.8%	4.54	3.36	11%	18%	x
IEYHO	11.58	11.65	-0.6%	12.26	7.52	6%	35%	x
ISCTR	14.48	14.00	3.4%	14.48	10.99	-	24%	✓
ISMEN	43.20	42.52	1.6%	49.00	31.32	13%	28%	x
KARSN	12.39	12.27	1.0%	18.53	12.11	50%	2%	x
KCAER	13.96	13.76	1.5%	15.46	11.88	11%	15%	x
KCHOL	186.50	186.40	0.1%	201.00	161.70	8%	13%	x
KILSR	36.96	36.54	1.1%	43.10	32.10	17%	13%	x
KONTR	39.48	38.66	2.1%	50.50	37.80	28%	4%	x
KONYA	6615.00	6590.00	1.0%	7800.00	5820.00	18%	12%	x
KOZAA	70.60	70.00	0.9%	75.15	54.90	6%	22%	x
KOZAL	23.10	22.72	1.7%	24.44	18.75	6%	19%	x
KRDMD	27.74	27.52	0.8%	30.48	22.30	10%	20%	x
LIDER	138.40	138.90	-0.4%	164.50	79.65	19%	42%	x
MAGEN	23.38	23.10	1.2%	23.44	18.81	0%	20%	x
MAVI	79.15	79.40	-0.3%	107.60	73.25	36%	7%	x
MGROS	533.00	531.50	0.3%	547.00	395.47	3%	26%	x
MIATK	41.04	41.10	-0.1%	48.44	36.74	18%	10%	x
MPARK	373.00	356.75	4.6%	420.75	289.25	13%	22%	x
NTHOL	43.80	43.12	1.6%	54.24	39.07	24%	11%	x
ODAS	6.33	6.18	2.4%	7.30	5.56	15%	12%	x
OTKAR	455.00	461.25	-1.4%	496.25	413.25	9%	9%	x
OYAKC	23.48	23.10	1.6%	24.06	13.79	2%	41%	x
PASEU	29.68	29.50	0.6%	29.68	20.21	-	32%	✓
PETKM	18.23	18.15	0.4%	23.88	17.14	31%	6%	x
PGSUS	219.50	218.80	0.3%	253.25	213.00	15%	3%	x
REEDR	14.81	14.68	0.9%	31.84	14.10	115%	5%	x
SAHOL	104.30	101.50	2.8%	104.50	79.00	0%	24%	x
SASA	4.11	4.09	0.5%	4.85	3.69	18%	10%	x
SDTTR	216.40	213.20	1.5%	255.90	210.10	18%	3%	x
SELEC	81.95	82.00	-0.1%	85.00	60.15	4%	27%	x
SISE	41.30	41.26	0.1%	44.28	37.66	7%	9%	x
SKBNK	5.16	5.10	1.2%	5.16	3.84	-	26%	✓
SMRTG	41.30	40.78	1.3%	44.52	33.32	8%	19%	x
SOKM	40.86	40.30	1.4%	53.84	37.74	32%	8%	x
TABGD	157.40	155.80	1.0%	160.00	128.70	2%	18%	x
TAVHL	277.00	277.00	0.0%	291.50	210.00	5%	24%	x
TECELL	96.30	96.85	-0.6%	98.50	79.85	2%	17%	x
THYAO	294.75	293.00	0.6%	301.25	257.75	2%	13%	x
TKFEN	65.20	65.40	-0.3%	83.05	47.08	27%	28%	x
TMSN	127.20	125.80	1.1%	138.40	107.50	9%	15%	x
TOASO	214.60	211.40	1.5%	232.40	179.80	8%	16%	x
TSKB	13.02	12.68	2.7%	13.13	10.65	1%	18%	x
TSPOR	1.16	1.13	2.7%	1.34	0.88	15%	24%	x
TTKOM	46.46	46.08	0.8%	54.85	43.48	18%	6%	x
TRAK	702.50	704.00	-0.2%	780.50	647.98	11%	8%	x
TUKAS	7.01	6.96	0.7%	8.30	6.22	18%	11%	x
TUPRS	145.60	144.30	0.9%	158.90	140.80	9%	3%	x
TURSG	16.20	15.62	3.7%	18.33	11.48	13%	29%	x
ULKER	114.10	113.20	0.8%	157.00	99.80	38%	13%	x
VAKBN	24.52	24.10	1.7%	25.52	19.31	4%	21%	x
VESTL	69.50	68.95	0.8%	74.70	54.75	7%	21%	x
YEOTK	56.00	55.75	0.4%	58.41	39.97	4%	29%	x
YKBNK	31.28	30.58	2.3%	32.92	23.04	5%	26%	x
ZOREN	4.49	4.38	2.5%	4.63	3.89	3%	13%	x

Kaynak: Deniz Yatırım Strateji ve Araştırma Bölümü hesaplamaları, Rasyonel





## Deniz Yatırım model portföyü

Deniz Yatırım Model Portföyü					
Hisse	Portföye giriş tarihi	Hedef fiyat	Potansiyel	Nominal getiri (Portföye girişten itibaren)	BIST-100'e rölatif getiri (Portföye girişten itibaren)
TAVHL	10.05.2021	460.00	66%	1059%	69%
FROTO	07.09.2022	1600.00	70%	217%	7%
HTTBT	03.11.2022	73.50	77%	331%	76%
KAREL	30.11.2022	17.00	57%	1%	-50%
PGSUS	27.12.2022	362.50	65%	112%	16%
BIMAS	16.01.2023	755.50	44%	333%	120%
CCOLA	16.01.2023	82.40	44%	247%	77%
SAHOL	12.05.2023	153.30	47%	151%	22%
CIMSA	21.06.2023	68.40	47%	193%	54%
YKBNK	21.08.2023	46.00	47%	109%	59%
GWIND	09.07.2024	44.60	47%	-4%	4%
TABGD	18.07.2024	320.00	103%	-23%	-14%
GARAN	02.08.2024	178.50	36%	4%	10%
ANSGR	29.11.2024	174.30	70%	11%	8%

Yıl	Nominal getiri	BIST-100 Endeksi'ne göre rölatif getiri	BIST-100 Getiri Endeksi'ne göre rölatif getiri
2019	56%	27%	25%
2020	50%	16%	15%
2021	43%	13%	10%
2022	205%	3%	0%
2023	52%	12%	9%
2024	44%	10%	7%
<b>12A</b>	<b>38%</b>	<b>7%</b>	<b>4%</b>
<b>YBB</b>	<b>0%</b>	<b>-2%</b>	<b>-2%</b>
<b>2019'dan bugüne</b>	<b>2126%</b>	<b>103%</b>	<b>72%</b>

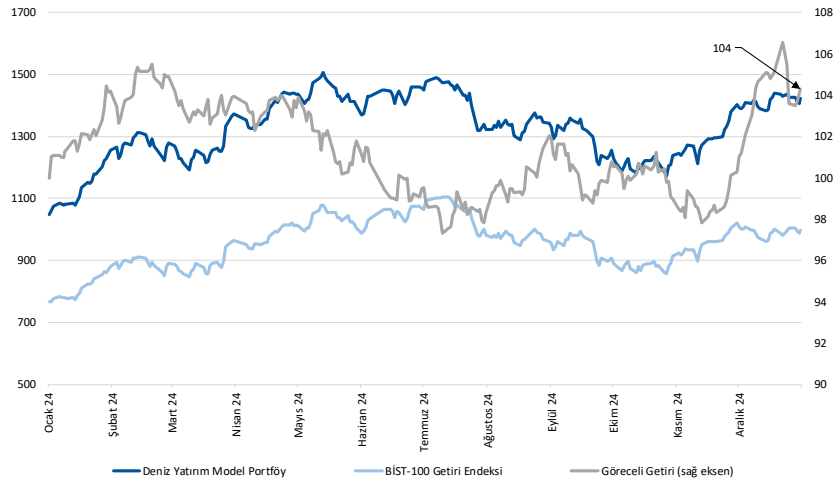

Kaynak: Deniz Yatırım Strateji ve Araştırma Bölümü hesaplamaları, Rasyonet

## Deniz Yatırım Model Portföyü

Deniz Yatırım Model Portföyü, Deniz Yatırım Strateji ve Araştırma Bölümü tarafından, temel analiz kriterlerine göre hazırlanmış, orta-uzun vadeli hisse senedi tavsiye listesidir. Alınan pozisyonlar sadece uzun yönlüdür (long only). Herhangi bir rakamsal/yüzdese getiri hedefi söz konusu değildir. Herhangi bir şirket sayısı sınırı söz konusu değildir. Herhangi bir sıklıkta/takvim dahilinde değişiklik yapma zorunluluğu söz konusu değildir. Strateji ve Araştırma Bölümü analistleri portföyü takvim yılı içerisinde piyasa koşulları izin vermez ise değiştirmeye hakkına sahiptirler. **Portföy içerisinde yer alan şirketler için temel analiz açısından getiri potansiyeli kalmamış dahi olsa da (değerleme olarak) şirket markasına olan geçmiş ve gelecek dönem güveni ile liste içerisinde kalmaya devam edebilirler. Portföyde yer alan şirketler için AL tavsiyesi bulunması zorunluluğu söz konusu değildir. Bölüm analistleri, TUT ve/veya Gözden Geçiriliyor önerileri ile de liste içerisinde şirket tercihinde bulunabilirler.**

## Deniz Yatırım model portföy | sektörel ve endeks dağılımları

Model portföy sektörel dağılımı

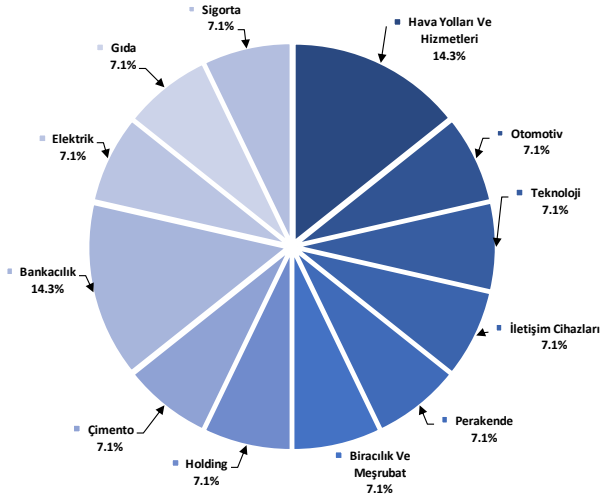

Kaynak: Deniz Yatırım Strateji ve Araştırma Bölümü hesaplamaları

Model portföy endeks dağılımı

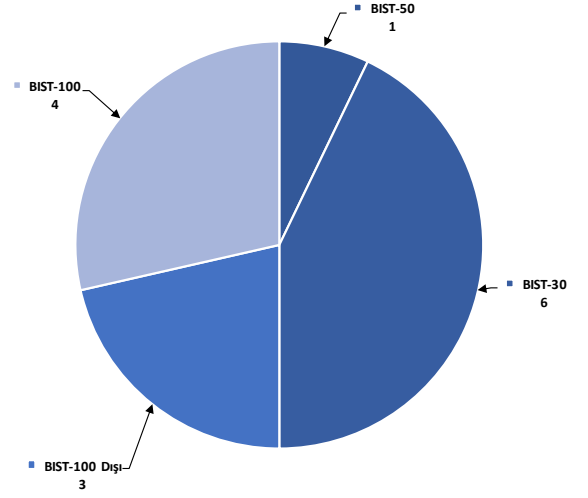

Kaynak: Deniz Yatırım Strateji ve Araştırma Bölümü hesaplamaları

## Deniz Yatırım döngüsel portföy

Deniz Yatırım Döngüsel Portföy											
Hisse senedi	Giriş tarihi	Giriş seviyesi	Son kapanış	Değişim	Rölatif	Portföyde kalma süresi, gün	Yıl başlangıcından değişim	Haftalık değişim	Haftalık rölatif	Haftalık beta	Haftalık korelasyon
THYAO	25.01.2022	26.05	294.75	1031%	117%	1081	5%	3%	2%	1.01	0.76
TCELL	10.10.2022	22.42	96.30	330%	54%	823	4%	0%	0%	0.91	0.66
ULKER	13.12.2022	38.36	114.10	197%	56%	759	-3%	-4%	-4%	0.93	0.52
MPARK	16.01.2023	85.43	373.00	337%	122%	725	-2%	4%	3%	0.72	0.51
MAVI	12.05.2023	27.42	79.15	189%	41%	609	-9%	-10%	-10%	0.84	0.58
ASELS	17.07.2023	36.43	78.20	115%	40%	543	8%	6%	6%	0.86	0.64
AKBNK	21.08.2023	26.69	65.90	147%	88%	508	2%	0%	-1%	1.34	0.76
MGRS	19.12.2023	323.98	533.00	65%	27%	388	-3%	-1%	-1%	0.93	0.67
KRDMD	05.04.2024	23.03	27.74	20%	14%	280	2%	0%	-1%	1.00	0.67
DOHOL	09.07.2024	16.28	14.70	-10%	-2%	185	1%	0%	0%	1.02	0.74
AGESA	02.09.2024	102.30	134.40	31%	31%	130	-17%	-13%	-13%	0.65	0.40
LKMNH	16.09.2024	15.02	20.00	33%	28%	116	11%	12%	12%	0.50	0.31
ISCTR	08.01.2025	14.04	14.48	3%	3%	2	7%	3%	3%	1.48	0.74

Kaynak: Deniz Yatırım Strateji ve Araştırma Bölümü hesaplamaları, Rasyonet

## Deniz Yatırım döngüsel portföy performans

Dönem	Döngüsel Portföy endeks seviyesi	Döngüsel Portföy rölatif (XU100)	Döngüsel Portföy rölatif (XU30)	XU100
09.01.2025	1224	78%	78%	687
02.01.2025	1225	79%	79%	684
31.12.2024	1224	81%	81%	675
29.12.2023	845	65%	65%	513
30.12.2022	539	42%	42%	379
31.12.2021	144	13%	13%	128
21.10.2021	100			100
Haftalık performans (Portföy)	0%			
Yıl başlangıcından performans (Portföy)	0%			
Kurulduğu günden performans (Portföy)	1124%			
Haftalık ortalama beta (Portföy)	0.94			
Haftalık ortalama korelasyon (Portföy)	0.61			
Ortalama gün (Portföy)	473			
Toplam gün (Portföy kuruluşundan)	1176			
XU100 haftalık performans	0%			
XU100 yıl başlangıcından performans	2%			
XU100 Döngüsel Portföy kurulduğu günden performans	587%			
Döngüsel Portföy, XU100 haftalık rölatif	-1%			
Döngüsel Portföy, XU100 yıl başlangıcından rölatif	-2%			
Döngüsel Portföy, XU100 kurulduğu günden rölatif	78%			

Kaynak: Deniz Yatırım Strateji ve Araştırma Bölümü hesaplamaları

## Değerlemeler

	Piyasa Değeri (mn TL)	Piyasa Değeri (mn USD)	BIST 30 Endeksi'ndeki Payı	BIST 100 Endeksi'ndeki Payı	Nominal Hisse Performansı - YBB	Relatif Hisse Performansı - YBB	Hedef Fiyat (TL)	Tavsiye	Kapanış Fiyatı	Yükseliş / Düşüş Potansiyeli
<b>Finansallar</b>										
Ağsa Hayat Emeklilik	24,192	685	---	---	-17%	-19%	212.30	AL	134.40	58.0%
Akbank	342,680	9,710	8.4%	6.2%	2%	0%	90.00	AL	65.90	36.6%
Aksigorta	11,897	337	---	---	-3%	-5%	10.40	AL	7.38	40.9%
Anadoluhayyat Emeklilik	42,592	1,207	---	0.3%	-5%	-6%	158.30	AL	99.05	59.8%
Anadoluhayyat Sigorta	51,150	1,449	---	0.6%	-2%	-3%	174.30	AL	102.30	70.4%
Garanti Bank	549,360	15,566	3.7%	2.7%	5%	3%	178.50	AL	130.80	36.5%
Halkbank	125,015	3,542	---	0.4%	7%	6%	21.10	TUT	17.40	21.3%
İş Bankası	362,000	10,257	5.3%	3.9%	7%	5%	21.30	AL	14.48	47.1%
İş Yatırım	64,800	1,836	---	0.6%	-12%	-13%	64.60	AL	43.20	49.5%
TSKB	36,456	1,033	---	0.5%	7%	5%	18.20	AL	13.02	39.8%
Türkiye Sigorta	81,000	2,295	---	0.5%	-12%	-13%	25.00	AL	16.20	54.3%
Vakıf Bank	243,138	6,889	---	0.5%	5%	3%	31.80	AL	24.52	29.7%
Yapı Kredi Bank	264,224	7,487	4.9%	3.6%	2%	0%	46.00	AL	31.28	47.1%
<b>Holdingler</b>										
Alarko Holding	41,825	1,185	0.7%	0.5%	5%	3%	140.00	AL	96.15	45.6%
Doğan Holding	38,470	1,090	---	0.5%	1%	0%	21.00	AL	14.70	42.9%
Enka İnşaat	297,120	8,419	1.7%	1.3%	2%	0%	74.00	AL	49.52	49.4%
Koç Holding	472,945	13,401	5.1%	3.7%	4%	3%	298.80	AL	186.50	60.2%
Sabancı Holding	219,069	6,207	5.3%	3.9%	9%	7%	153.30	AL	104.30	47.0%
Şişecam	126,511	3,585	3.0%	2.2%	-1%	-2%	52.30	TUT	41.30	26.6%
Tekfen Holding	24,124	684	---	0.4%	-10%	-11%	73.10	TUT	65.20	12.1%
<b>Petrol ve Gaz</b>										
Aygaz	37,124	1,052	---	---	-5%	-6%	253.00	AL	168.90	49.8%
Petkim	46,202	1,309	---	0.8%	1%	-1%	22.00	TUT	18.23	20.7%
Tüpraş	280,541	7,949	6.7%	4.9%	3%	1%	233.00	AL	145.60	60.0%
<b>Enerji</b>										
Aksa Enerji	50,427	1,429	---	0.4%	5%	3%	52.20	TUT	41.12	26.9%
Alfa Solar Enerji	26,312	746	---	0.2%	5%	3%	82.00	TUT	71.50	14.7%
Biotrend Enerji	8,345	236	---	---	-2%	-4%	24.20	AL	16.69	45.0%
Galata Wind Enerji	16,416	465	---	---	-10%	-12%	44.60	AL	30.40	46.7%
Enerjisa Enerji	71,750	2,033	---	0.5%	3%	1%	97.60	AL	60.75	60.7%
<b>Demir Çelik</b>										
Erdemir	167,020	4,733	3.9%	2.9%	-2%	-4%	37.00	AL	23.86	55.1%
Kardemir (D)	31,801	901	0.9%	0.7%	2%	1%	43.00	AL	27.74	55.0%
<b>Kimya, Tarımsal İlaç ve Gübre</b>										
Aksa Akelik	45,105	1,278	---	0.6%	-10%	-12%	14.50	TUT	11.61	24.9%
Alkim Kimya	5,805	164	---	---	2%	0%	24.50	TUT	19.35	26.6%
Hektaş	34,563	979	0.7%	0.5%	6%	4%	4.80	SAT	4.10	17.1%
Kimteks Polüretan	9,335	265	---	---	1%	-1%	33.00	AL	19.20	71.9%
<b>Otomotiv ve Otomotiv Yan Sanayi</b>										
Doğuş Otomotiv	44,836	1,270	---	0.6%	5%	3%	266.60	TUT	203.80	30.8%
Ford Otosan	330,733	9,371	2.9%	2.1%	1%	-1%	1600.00	AL	942.50	69.8%
Kordsa	14,561	413	---	---	5%	3%	90.60	TUT	74.85	21.0%
Tofaş	107,300	3,040	1.2%	0.9%	5%	3%	255.00	TUT	214.60	18.8%
Türk Traktor	70,297	1,992	---	0.6%	-6%	-8%	1050.00	AL	702.50	49.5%
Otokar	54,600	1,547	---	0.5%	-6%	-8%	633.60	TUT	455.00	39.3%
Brisa	27,094	768	---	---	-2%	-4%	124.20	AL	88.80	39.9%
<b>Sağlık</b>										
Lokman Hekim	4,320	122	---	---	11%	9%	27.00	AL	20.00	35.0%
Meditera Tıbbi Malzeme	6,170	175	---	---	-2%	-4%	68.90	AL	51.85	32.9%
M.P Sağlık	71,248	2,019	---	0.7%	-2%	-4%	532.30	AL	373.00	42.7%
Gen İlaç ve Sağlık Ürünleri	34,530	978	---	---	-4%	-6%	104.00	TUT	115.10	-9.6%
Selçuk Ecza Deposu	50,891	1,442	---	0.3%	2%	1%	85.00	TUT	81.95	3.7%
<b>Perakende ve Toptan</b>										
BLM	317,869	9,007	9.5%	7.0%	-1%	-3%	755.50	AL	523.50	44.3%
Bizim Toptan	2,397	68	---	---	3%	1%	36.00	TUT	29.78	20.9%
Mavi Giyim	31,443	891	---	0.8%	-9%	-11%	138.00	AL	79.15	74.4%
Migros	96,502	2,734	2.4%	1.8%	-3%	-4%	800.00	AL	533.00	50.1%
Şok Marketler	24,242	687	---	0.4%	-1%	-3%	58.50	TUT	40.86	43.2%
<b>Gıda ve İçecek</b>										
Coca Cola İçecek	160,190	4,539	---	1.4%	-5%	-6%	82.40	AL	57.25	43.9%
TAB Gıda	41,127	1,165	---	0.3%	5%	3%	320.00	AL	157.40	103.3%
Ülker Bisküvi	42,134	1,194	0.8%	0.6%	-3%	-5%	167.90	AL	114.10	47.2%
Büyük Şeffler Gıda	3,135	89	---	---	---	---	52.46	AL	29.30	79.0%
<b>Beyaz Eşya ve Mobilya</b>										
Arçelik	96,426	2,732	---	0.5%	0%	-1%	196.00	TUT	142.70	37.4%
Vestel Beyaz Eşya	26,880	762	---	---	-1%	-3%	24.50	TUT	16.80	45.8%
Vestel Elektronik	23,314	661	---	0.4%	-3%	-4%	87.00	TUT	69.50	25.2%
Yataş	4,203	119	---	---	2%	0%	36.50	AL	28.06	30.1%
<b>Telekom &amp; Teknoloji &amp; Yazılım</b>										
Aztek Teknoloji	4,982	141	---	---	7%	5%	98.90	AL	49.82	98.5%
Hittit Bilgisayar Hizmetleri	12,444	353	---	---	-20%	-21%	73.50	AL	41.48	77.2%
İndeks Bilgisayar	5,798	164	---	---	1%	-1%	10.80	AL	7.73	39.7%
Karel Elektronik	8,728	247	---	---	6%	4%	17.00	AL	10.83	57.0%
Kontrolmatik Teknoloji	25,662	727	0.6%	0.4%	2%	1%	64.00	TUT	39.48	62.1%
Logo Yazılım	11,020	312	---	---	8%	6%	144.84	TUT	116.00	24.9%
Turkcell	211,860	6,003	5.6%	4.1%	4%	2%	192.00	AL	96.30	99.4%
Türk Telekom	162,610	4,608	0.8%	0.8%	7%	5%	91.00	AL	46.46	95.9%
<b>Savunma</b>										
Aselsan	356,592	10,104	4.5%	3.3%	8%	6%	110.00	AL	78.20	40.7%
<b>Yapı Malzemeleri</b>										
Akçansa	34,863	988	---	---	1%	-1%	230.70	TUT	182.10	26.7%
Çimsa	44,008	1,247	---	0.7%	0%	-2%	68.40	AL	46.54	47.0%
Kalekim	15,428	437	---	---	8%	6%	55.80	AL	33.54	66.4%
<b>Havacılık</b>										
Pegasus	109,750	3,110	2.3%	1.7%	3%	1%	362.50	AL	219.50	65.1%
TAV Havalimanları	100,629	2,851	---	1.7%	1%	-1%	460.00	AL	277.00	66.1%
Türk Hava Yolları	406,755	11,525	9.9%	7.3%	5%	3%	454.00	AL	294.75	54.0%
<b>Kağıt ve Kağıt Ürünleri</b>										
Europap Tezöl Kağıt	8,555	242	---	---	10%	8%	23.00	AL	17.11	34.4%
<b>GYO'lar</b>										
Emlak GYO	53,352	1,512	1.3%	0.9%	3%	1%	19.30	AL	14.04	37.5%
Ozak GYO	19,103	541	---	---	-6%	-8%	21.70	AL	13.12	65.4%
Toru'nlar GYO	60,300	1,709	---	---	-5%	-7%	86.50	AL	60.30	43.4%
<b>Kaynak: Deniz Yatırım Strateji ve Araştırma, Rasyoent</b>										
			93.7%	83.6%						



## Strateji ve Araştırma Bölümü kapsamındaki hisselerle ait öneri dağılımı

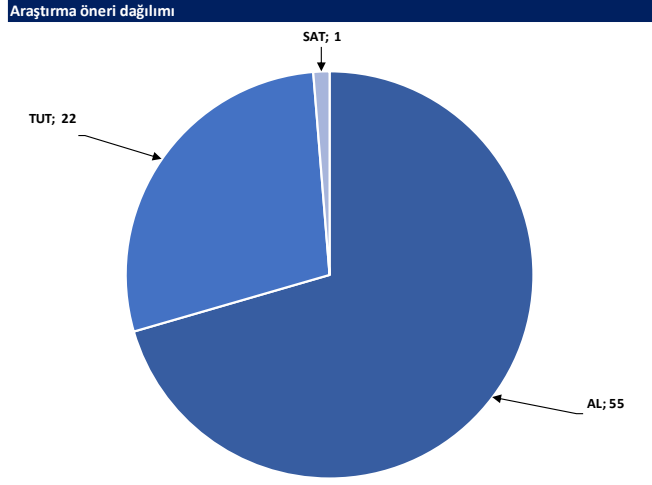

Kaynak: Deniz Yatırım Strateji ve Araştırma Bölümü

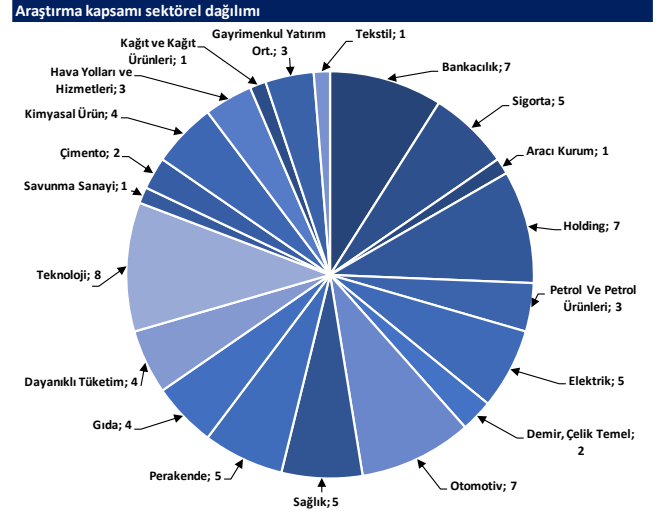

Kaynak: Deniz Yatırım Strateji ve Araştırma Bölümü

## Haftalık takvim

Haftalık Takvim, 06 - 12 Ocak 2025							
Tarih	Gün	Saat	Ülke	Olay	Beklenti	Önceki	
6 Ocak	Pazartesi	12:00	EUR	Euro Bölgesi Bileşik PMI	49.5	49.5	
		12:00	EUR	Euro Bölgesi Hizmetler PMI	51.4	51.4	
		14:30	TR	Efektif Döviz Kuru	--	67.03	
		17:45	ABD	S&P Küresel ABD Hizmet PMI	58.5	58.5	
		17:45	ABD	S&P Küresel ABD Bileşik PMI	--	56.6	
		18:00	ABD	Fabrika Siparişleri	-0.30%	0.20%	
		18:00	ABD	Dayanıklı Mal Siparişleri	-0.30%	-1.10%	
7 Ocak	Salı	13:00	EUR	TÜFE Tahmini (Yıllık)	2.40%	2.20%	
		13:00	EUR	TÜFE (Aylık)	0.40%	-0.30%	
		13:00	EUR	TÜFE (Yıllık)	2.70%	2.70%	
		13:00	EUR	İşsizlik Oranı	6.30%	6.30%	
		16:30	ABD	Ticaret Dengesi	-\$78.2b	-\$73.8b	
		18:00	ABD	İş İmkanları (JOLTS)	7700k	7744k	
		18:00	ABD	ISM Hizmet Endeksi	53	52.1	
8 Ocak	Çarşamba	18:00	ABD	ISM İmalat Dışı İstihdam	--	51.5	
		13:00	EUR	Tüketici Güveni	--	-14.5	
		13:00	EUR	Hizmet Güveni	5.7	5.3	
		13:00	EUR	Endüstriyel Güven	-11.6	-11.1	
		13:00	EUR	Ekonomik Güven	95.9	95.8	
		13:00	EUR	ÜFE (Aylık)	--	0.40%	
		13:00	EUR	ÜFE (Yıllık)	--	-3.20%	
		16:15	ABD	ADP Tarım Dışı İstihdam Değişikliği	130k	146k	
		17:30	TR	Hazine Nakit Dengesi	--	-62.2b	
		22:00	ABD	FOMC Toplantı Tutanaqları	--	--	
9 Ocak	Perşembe	23:00	ABD	Tüketici kredisi	\$9.100b	\$19.239b	
		12:00	EUR	ECB Ekonomik Bülteninin Yayımlanması	--	--	
		13:00	EUR	Perakende Satışlar (Aylık)	0.50%	-0.50%	
		13:00	EUR	Perakende Satışlar (Yıllık)	--	1.90%	
		14:30	TR	Yabancı Net Hisse Senedi Yatırımı	--	--	
		16:30	ABD	İşsizlik Başvurusu Başvuruları	--	211k	
10 Ocak	Cuma	18:00	ABD	Toptan Satış Stokları (Aylık)	--	-0.20%	
		10:00	TR	İşsizlik Oranı	--	8.80%	
		10:00	TR	Sanayi Üretimi (Aylık)	--	-0.90%	
		10:00	TR	Sanayi Üretimi (Yıllık)	--	-3.10%	
		16:30	ABD	Ortalama Saatlik Kazançlar (Yıllık)	4.00%	4.00%	
		16:30	ABD	Ortalama Saatlik Kazançlar (Aylık)	0.30%	0.40%	
		16:30	ABD	İşsizlik Oranı	--	7.80%	
		16:30	ABD	İşgücü Katılım Oranı	--	62.50%	
		16:30	ABD	Tarım Dışı İstihdam	153k	227k	
		16:30	ABD	İşsizlik Oranı	4.20%	4.20%	
		16:30	ABD	Özel Tarım Dışı İstihdam	133k	194k	
		18:00	ABD	Michigan Üni. Tüketici Hissiyatı	--	74	
		18:00	ABD	Michigan Üni. Tüketici Beklentileri	--	73.3	
		11 - 12 Ocak	Haftasonu	-	-		

\*(M.A.):Mevsimsellikten arındırılmış

Kaynak: Bloomberg, Deniz Yatırım Strateji ve Araştırma

## Yasal Uyarı

Bu rapor/e-posta içerisinde yer alan değerlendirmeler Deniz Yatırım Menkul Kıymetler A.Ş. tarafından, güvenilir olduğuna inanılan kaynaklardan elde edilen bilgi ve veriler kullanılarak genel nitelikte hazırlanmıştır. Raporda yer alan ifadeler, mali durumunuz ile risk ve getiri tercihlerinize uygun olmayabilir ve hiçbir şekilde alış veya satış yapılması yönünde yönlendirme olarak değerlendirilmemelidir. Deniz Yatırım, bu bilgilerin doğru, eksiksiz ve değişmez olduğunu garanti etmemektedir. Bu sebeple, okuyucuların, bu raporlardan elde edilen bilgilere dayanarak hareket etmeden önce, bilgilerin doğruluğunu teyit etmeleri önerilir ve bu bilgilere dayanılarak aldıkları kararlarda sorumluluk okuyucuların kendilerine aittir. Bilgilerin eksikliği ve yanlışlığından Deniz Yatırım hiçbir şekilde sorumlu tutulamaz. Ayrıca, Deniz Yatırım ve DenizBank Finansal Hizmetler Grubu çalışanları ve danışmanlarının, herhangi bir şekilde bu rapor/e-posta içerisinde yer alan bilgiler dolayısıyla ortaya çıkabilecek, doğrudan veya dolaylı zararlarla ilgili herhangi bir sorumluluğu yoktur. Burada yer alan bilgiler sermaye piyasası aracına yönelik bir yatırım tavsiyesi, alım-satım önerisi ya da getiri vaadi değildir ve yatırım danışmanlığı kapsamında yer almamaktadır. Yatırım Danışmanlığı hizmeti; yetkili kuruluşlar tarafından imzalanacak yatırım danışmanlığı sözleşmesi çerçevesinde kişilerin risk ve getiri tercihleri dikkate alınarak kişiye özel sunulmaktadır. Buradaki içeriğin hiçbir bölümü Deniz Yatırım Menkul Kıymetler A.Ş.'nin yazılı izni olmadan çoğaltılamaz, hiçbir şekilde ortamda yayımlanamaz, alıntı yapılamaz ve kullanılamaz. Sadece burada yer alan bilgilere dayanarak yatırım kararı verilmesi beklentilerinize uygun sonuçlar doğurmayabilir.

© DENİZ INVEST 2025

## Derecelendirme

Deniz Yatırım Analistleri, her hisse senedi için bir veya birden fazla değerlendirme yöntemi kullanarak 12 aylık hedef değerler (fiyatlar) ve buna bağlı olarak potansiyel getirileri hesaplamaktadır. 12 ay derecelendirme sistemimiz; AL, TUT ve SAT olmak üzere 3 farklı genel yatırım tavsiyesi içerir.

**AL:** Hisse senedinin gelecek 12 ay toplam potansiyel getirisinin **en az %20 ve üzerinde** oluşması şeklindeki değerlendirme ifade etmektedir.

**TUT:** Hisse senedinin gelecek 12 ay toplam potansiyel getirisinin **%0-20 aralığında** oluşması şeklindeki değerlendirme ifade etmektedir.

**SAT:** Hisse senedinin gelecek 12 ay toplam potansiyel getirisinin **%0'dan daha düşük** seviyelerde oluşması şeklindeki değerlendirme ifade etmektedir.

Derecelendirme	Potansiyel Getiri (PG), 12-ay
AL	≥%20
TUT	%0-20
SAT	≤%0

Kaynak: Deniz Yatırım

Deniz Yatırım Analistleri hisse senetlerini potansiyel katalizörler, tetikleyici gelişmeler, riskler ile piyasa, sektör ve rakip firma gelişmeleri ışığında değerlendirmektedir. Analistlerimiz genel yatırım tavsiyesinin kamuoyuyla paylaşılmasını takip eden süreçte hisse senetlerini titizlikle yakından takip etmeye devam etmekte; ancak, hisse senedi fiyatındaki dalgalanmalardan ötürü değerler, derecelendirme sistemimizdeki sınırları aştığı takdirde, analistlerimiz hisse senedi hakkında sundukları tavsiyeyi değiştirmemeyi ve/veya Gözden Geçirme (GG) sürecine almayı tercih edebilirler.