

### Hisse Senedi Piyasası

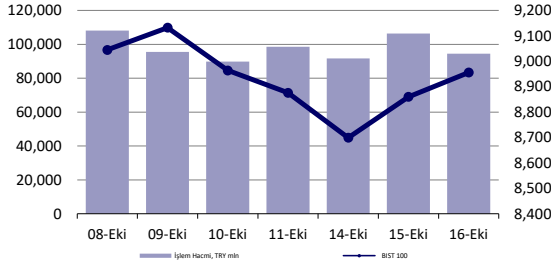

### Endeksler, para piyasaları ve emtia

	Kapanış	Önceki	1 Gün	1 Ay	Yıl Baş.
BIST100	8,956	8,860	1.1%	-6.5%	19.9%
İşlem Hacmi, TL mln	94,549	106,389	-11.1%	-5.8%	2.0%
Türkiye 2032 (13.10.2032)	27.04%	27.18%	-14 bps	93 bps	459 bps
Türkiye 2032	5.61%	5.63%	-2 bps	-9 bps	-100 bps
TCMB karışık fonlama mlyt	50.00%	50.00%	0 bps	0 bps	750 bps
USD/TRY	34.18	34.22	-0.1%	0.5%	15.7%
EUR/TRY	37.14	37.30	-0.4%	-2.0%	14.1%
Sepet (50/50)	35.66	35.76	-0.3%	-0.8%	14.9%

DOW	43,078	42,740	0.8%	3.5%	14.3%
S&P500	5,842	5,815	0.5%	3.7%	22.5%
FTSE	8,329	8,249	1.0%	0.6%	7.7%
MSCI EM	1,144	1,150	-0.5%	5.3%	11.8%
MSCI EE	45.01	44.93	0.2%	-0.7%	0.5%
Shanghai SE Comp	3,203	3,201	0.1%	18.4%	7.7%
Nikkei	39,180	39,911	-1.8%	7.1%	17.1%
Petrol (Brent)	74.49	74.22	0.4%	-0.7%	-0.7%
Altın	2,674	2,663	0.4%	3.5%	29.6%

### En Çok Yükselen & Düşenler (BIST 100)

	Hisse Kodu	Son Kapanış	Gün Değ.	Hacim, TRY bin
<b>En çok yükselenler</b>				
Gübre Fabrikaları	GUBRF	185.70	5.9%	1,509,874
Vestel Beyaz Eşya	VESBE	18.40	5.4%	192,477
Tav Havalimanları	TAVHL	226.90	5.3%	603,571
Adel Kalemcilik	ADEL	36.70	4.9%	163,778
Anadolu Sigorta	ANSGR	80.90	4.1%	156,450
Kocaeli Çelik	KCAER	36.82	4.0%	70,754
<b>En çok düşenler</b>				
İş Yatırım	ISMEN	31.60	-2.3%	95,481
Anadolu Efes Biraçılık	AEFES	181.20	-1.6%	718,835
Reeder Teknoloji	REEDR	21.68	-1.5%	825,483
Papillon Savunma Teknoloji Ve Ticaret	PAPIL	74.30	-1.5%	94,058
T. Vakıflar Bankası	VAKBN	21.68	-1.4%	571,862
Türk Traktör	TTRAK	716.50	-1.2%	340,032

### 5 Yıllık Ülke Risk Primi (CDS) (baz puan)

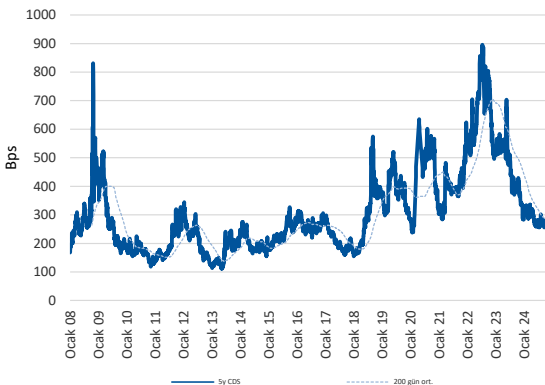

## günlük bülten

### Piyasa yorumu:

Bu sabah karışık açılış ve sonrasında 8870 – 9150 arasında işlem aktivitesi bekliyoruz.

Dün endeks +1.08% değişimle 8956,03 seviyesinde kapattı. İşlem hacmi ortalama seviyede gerçekleşti.

Günlük Bültenimizin ilerleyen sayfalarında detaylı şekilde görebileceğiniz **Seçilmiş İndikatörler Puanlama Sistemimize** göre bugün öne çıkan ilk 5 hisse senedi: **ADEL, ALARK, ANSGR, ARDYZ ve CWENE**. İlgili sayfada sistemimizin metodolojisini ve uyarı notunu okumanızı önemle belirtmek isteriz.

Son iş günü kapanışına göre, eşit dağıtım oranı ile oluşturulan Deniz Yatırım Model Portföyümüz günlük bazda %1.48, BIST 100 endeksi ise %1.08 seviyelerinde performans sergilemiştir.

### Bugünün haberleri:

#### Hisse senetleri

- KONTR:** İhale süreci sonucu / olumlu
- SAHOL:** Enerjisa Üretim'in halka arzı hakkında / olumlu
- BIMAS:** Sermaye azaltımı hk.

## Piyasalarda bugün

Global hisse senetleri hafta ortası işlemlerini sınırlı-pozitif eğilim ile sonlandırırken, ABD'yi ayıklayarak baktığımız küresel taraf ise ikinci günde de değer kaybı sergiledi. Amerikan doları alıcılı kalmaya devam ederken, DXY kapanışı %0,32 prim ile gerçekleşti. Bu sabah dolar endeksi işlemleri 103.60'a çok yakın. Bu esnada gelişmekte olan ülke para birimleri ise son 3 günün tamamında zayıfladı. Öte yandan lira, son 3 günün tamamında USD karşısında değer kazancı sergiledi. Alternatif getirilerdeki yüksek seyir, TCMB'nin aylık enflasyon trendinde kayda değer bir düzelme olmamasına paralel sıkı para politikası duruşunu "en azından 2024 özelinde devam ettireceği" düşüncesi, cari işlemler hesabındaki açık düzeyinin ciddi anlamda kapanması ve yerel yatırımcı cephesindeki FX talebinin gerilemesi liraya olan eğilimi destekleyen unsurlar konumunda. Bu nedenle 2024 sonuna dair USDTRY kapanış tahminlerinin de aşağı yönde revize edildiğini not düşelim. Keza şirket değerlemelerimizde kullandığımız makro veri setimizde Q3 kapanışı ile birlikte biz de benzer eğilimi ortaya koyduk. Bu sabah itibarıyla Bloomberg Terminal üzerinden kontrol ettiğimiz FX Forward işlemler, 31/12/24 tarihine 74 gün kala, yıl kapanışı için 37.00'ye çok yakın bir düzeyi işaret ederken, bizim değerlendirmemiz, risklerin çok daha düşük seviyelerde, aşağı yönde oluştuğu şeklinde.

Yurt dışı piyasalar cephesine geçtiğimizde, Avrupa'da ağırlıklı satıcılı bir seans geride kaldı. ABD'de ise büyük teknoloji firmalarının önemli bir kesiminde yatırımcı talebi gözlenmedi. S&P 500'de 2024'ün 46. rekor kapanışı gerçekleşirken, sınırlı düzeyde rotasyon eğilimi Russell 2000'e yönelimi destekledi. Böylece endekste son 3 yılın en yüksek düzeylerine yakın bir kapanış gerçekleştiğini belirtelim. Bu sabah spot Asya işlemleri alıcılı, Çin tarafı ve vadeli ABD endeksleri ise satıcılı. Çin'de, beklenen basın toplantısında, konuttan sorumlu bakan ve PBOC'nin ortak açıklamalarında, "beyaz liste" olarak tanımlanan konut grubu için sağlanan destekler 2 katına yükseltildi. Ancak, piyasanın bu aşamada mevcut açıklamalardan "en azından hisse senedi piyasalarına sağlanabilecek ek likidite açısından" memnun olmadığını belirtelim. Emtia sınıfında da başta demir cevheri vadeli olması üzere aşağı yönlü baskı söz konusu. Bugün ECB'nin uzun zaman sonra ilk kez birbirini takip eden toplantılarda faiz indirimi adımı (-25bp) atması bekleniyor. Başkan Lagarde'ın Bölge'ye dair açıklamalarını yakından izleyeceğiz.

Yurt içi piyasalarda ise hisse senetlerinin "global endeks düzenlemeleri" destekli kapanışın son diliminde yukarı yönde hareketlendiği ve %1 yükselişle günü sonlandırdığını gördük. Endeks bazında, %3 yükselişle sigorta, %2 ile de iletişim tarafı öne çıktı. XBANK, %0.36 ile trade etti. Bizim düşüncemizde hala daha değişiklik bulunmuyor: dip arayışının sonlandığı kanaatinde değiliz. Bu hafta başlayan 3Ç finansallarında birçok sektörde ciddi anlamda marj zayıflaması ve enflasyonun gerisinde kalan fiyat artışları izleyeceğiz. Yani, ek moral bozukluğu riski var; her ne kadar fiyatlar içerisinde bu senaryo olsa da. TCMB cephesinde PPK metnine odaklanacağız. Enflasyon değerlendirmesi BIST için kritik olacak.

## Şirket haberleri

### KONTR: İhale süreci sonucu / olumlu

15.05.2024 tarihinde paylaşılan 33/2024 ihale nolu "132/33 kv AIS (AI-MALWIYA, AI-QALAA ve AI-SAYADA) Trafo Merkezlerinin rehabilitasyonu projesi" için ihale süreci sonuçlanmış olup Şirket'e sözleşmeye davet yazısı gelmiştir. Buna ek olarak, Irak Elektrik Bakanlığı'nın 47/2024 ihale nolu "132 kv GIS (Talabo Dhaher ve Alshirqat) Trafo Merkezlerinin Rehabilitasyonu Projesi" için sözleşmeye davet yazısı Şirket'e ulaşmıştır. İki projenin toplam sözleşme bedeli 59.350.000 USD'dir. (2023 yıl sonu satışlara oranı %51,30.)

Projeler kapsamında tahmini 2.500.000 kişinin elektrik tüketimine denk kapasiteli yüksek gerilim altyapısı yenilecek olup ülkenin enerji altyapısının güvenilirliğine önemli ölçüde katkı sağlayacaktır.

Söz konusu gelişmeyi KONTR payları için olumlu olarak değerlendirmekteyiz.

### SAHOL: Enerjisa Üretim'in halka arzı hakkında / olumlu

Bloomberg terminalinde Sabancı Holding ve iş ortaklığı Enerjisa Üretim hakkında geçen haber aşağıdaki gibidir.

(Bloomberg) -- German energy company E. ON SE and Turkish conglomerate Haci Omer Sabanci Holding AS have hired advisers to work on a possible initial public offering of their electricity producing joint venture, people with knowledge of the plans said.

Enerjisa Uretim Santralleri AS, as the equally owned entity is called, agreed with Citigroup Inc., JPMorgan Chase & Co. And Morgan Stanley to manage the share sale, which is planned for next spring, the people said, asking not to be named as the deliberations are confidential.

There could be more international and local advisers added down the line, they said. The plans may or may not result in an actual share sale and will depend on the appetite of international investors, who are the main target group, the people said.

Enerjisa Uretim has 3,800 MW of installed capacity from power plants running on renewables, oil and gas, making it the second largest private producer in Turkey after Enka Insaat, according research from Kearney and Enerji Gunlugu.

The company plans to add more capacity to over 5,000 MW in 2027, according to its website. Apart from this target, it also has pre-license for another 500 MW project to produce renewable energy with a storage facility.

Sabancı, Citigroup, E. ON, and Morgan Stanley declined to comment. JPMorgan didn't return requests for a comment.

Enerjisa Uretim, which has plans to boost the share of renewables in its energy mix and enter the European market, is seeking to increase its earnings before interest, tax, depreciation and amortization, or Ebitda, to around \$1 billion in the mid-term from \$631 million in 2022, according to the latest available data on its website.

Yorumumuz: E. ON SE ve Sabancı Holding, Enerjisa Üretim'in halka arzı için yetki verdi. Son açıklanan finansallara göre, Enerjisa Üretim'in defter değeri 105,6 milyar TL (yaklaşık 3,1 milyar USD) seviyesinde bulunurken, söz konusu tutarın mevcut faaliyetler ve gelecek yatırımların gerçek değerini tam anlamıyla yansıtmadığını, halka arz ile birlikte daha doğru fiyatlamının/değerlemenin mümkün olabileceğini, Holding'in net aktif değerini artıracak ve artan halka açık ortaklıklarıyla holding iskontosunun daralmasına katkı sağlayacağını düşünüyoruz.

**BIMAS: Sermaye azaltımı hk.**

Şirket Yönetim Kurulu 15.10.2024 tarihinde,

Şirketin sermayesinin %1,19'una tekabül eden geri alınmış 7.200.000 TL nominal değerli 7.200.000 adet payın, fon çıkışı gerektirmeyen sermaye azaltımı usullerine göre itfa edilmek suretiyle, 607.200.000 TL olan çıkarılmış sermayenin 600.000.000 TL'ye indirilmesine, Esas Sözleşme'nin "Sermaye ve Payların Devri" başlıklı 6'ncı maddesinin tadil edilmesi ve bu kapsamda gerekli izinlerin alınmasına karar vermiştir.

Şirket tarafından geri alınan payların bir kısmının sermaye azaltımı yoluyla itfa edilmesi, mevcut ortakların gelecekte elde edecekleri pay başına kazançlarının iptal edilen paylar nispetinde artırılmasını hedeflemektedir.

Sermaye Piyasası Kurulu'ndan izin alınması halinde söz konusu izin tarihinden itibaren 6 aydan geç olmamak üzere yapılacak genel kurulda sermaye azaltımının karara bağlanması gerektiğinden bu yönde yönetim kurulunca hazırlanacak rapor en geç sermaye azaltımının görüşüleceği genel kurul toplantısına ilişkin gündem ile birlikte ortaklara duyurulacaktır.

## KAP haberleri

Genel Kurullar				
1. hafta				
30 Eylül 2024 Pazartesi	01 Ekim 2024 Salı	02 Ekim 2024 Çarşamba	03 Ekim 2024 Perşembe	04 Ekim 2024 Cuma
OTTO / 11:00	QNBFB / 11:00	BJKAS / 10:30	ARSAN / 14:00	SEYKM / 10:00
SOKE / 14:00		HKTM / 14:00		GLRYH / 11:00
				BAYRK / 14:00
				ULUUN / 14:30
2. hafta				
07 Ekim 2024 Pazartesi	08 Ekim 2024 Salı	09 Ekim 2024 Çarşamba	10 Ekim 2024 Perşembe	11 Ekim 2024 Cuma
KATMR / 11:00	BRKSN / 11:00	ULUSE / 14:00		DCTTR / 10:00
				RGYAS / 14:30
3. hafta				
14 Ekim 2024 Pazartesi	15 Ekim 2024 Salı	16 Ekim 2024 Çarşamba	17 Ekim 2024 Perşembe	18 Ekim 2024 Cuma
	FENER / 14:00			
4. hafta				
21 Ekim 2024 Pazartesi	22 Ekim 2024 Salı	23 Ekim 2024 Çarşamba	24 Ekim 2024 Perşembe	25 Ekim 2024 Cuma
QNBFL / 11:00		ULAS / 14:00	LIDER / 10:30	BJKAS / 10:30
			ENSRI / 11:00	ACSEL / 11:00
			TMSN / 11:00	
			PCILT / 14:00	
5. hafta				
28 Ekim 2024 Pazartesi	29 Ekim 2024 Salı	30 Ekim 2024 Çarşamba	31 Ekim 2024 Perşembe	
		EUHOL / 12:00	BSOKE / 11:00	
		VERTU / 12:00	VERUS / 12:00	
		PAMEL / 14:00	INVES / 14:00	
			TNZTP / 15:00	
			BTCIM / 15:30	

Kaynak: Deniz Yatırım Strateji ve Araştırma, KAP

KAP Haberleri	
Hisse	Haber
TURSG	2024 3. Çeyrek Finansal Takvim; Şirketimizin 01.01.2024 – 30.09.2024 hesap dönemine ilişkin finansal raporlarının 23 Ekim 2024 tarihinde kamuya açıklanması planlanmaktadır.
KCHOL	İlgili Şirket AYGAZ: Bağlı ortaklık yönetim kurulunca kâr payı avansı dağıtımına ilişkin karar alınması; Şirketimizin %77 oranında, bağlı ortaklıklarımızdan Aygaz A.Ş.'nin ise %20 oranında pay sahibi olduğu Enerji Yatırımları A.Ş. (EYAŞ) yönetim kurulu tarafından, EYAŞ'ın 2024 yılı ilk 9 aylık kârından karşılanmak ve 31.10.2024 tarihine kadar ödenmek üzere 7.620.000.000 TL tutarında nakit avans kâr payı dağıtılmasına karar verilmiştir.

Kaynak: Deniz Yatırım Strateji ve Araştırma Bölümü, KAP

Pay Geri Alımları								
Tarih	Hisse	Şirket	Bulunduğu endeks	Sektör	Alınan pay senedi	Fiyat aralığı (TL)	Nominal değer (TL)	Sermaye oranı (%)
16.10.2024	LKMNH	Lokman Hekim	XUHIZ:IS	Sağlık	42,500	15,17-15,47	40,170,355	1.93%
16.10.2024	TABGD	Tab Gıda Sanayi	XU100:IS	Gıda	45,245	131.30-131.80	81,245	0.03%
16.10.2024	TKFEN	Tekfen Holding	XU100:IS	Holding	300,000	66.25-67.00	3,411,690	0.92%

Kaynak: Deniz Yatırım Strateji ve Araştırma Bölümü, KAP

## Teknik yorum

### BIST 100 endeksi

Dün endeks +1.08% deęişimle 8956,03 seviyesinde kapattı. İşlem hacmi ortalama seviyede gerçekleşti. Endeks dalgalı bir seyir sonunda günü yükselişle tamamladı. 8870 üstünde kaldıkça pozitif işlem aktivitesinin devamı beklenebilir. Kısa vadeli hedef / direnç 9150 olarak takip ediyoruz. 5 g Ort. 8871.17 22 g Ort. 9382.98 seviyesindedir. Destek olarak 8700 ve 8870, direnç olarak 9000 ve 9150 takip ediyoruz. Bu sabah karışık açılış ve sonrasında 8870 – 9150 arasında işlem aktivitesi bekliyoruz.

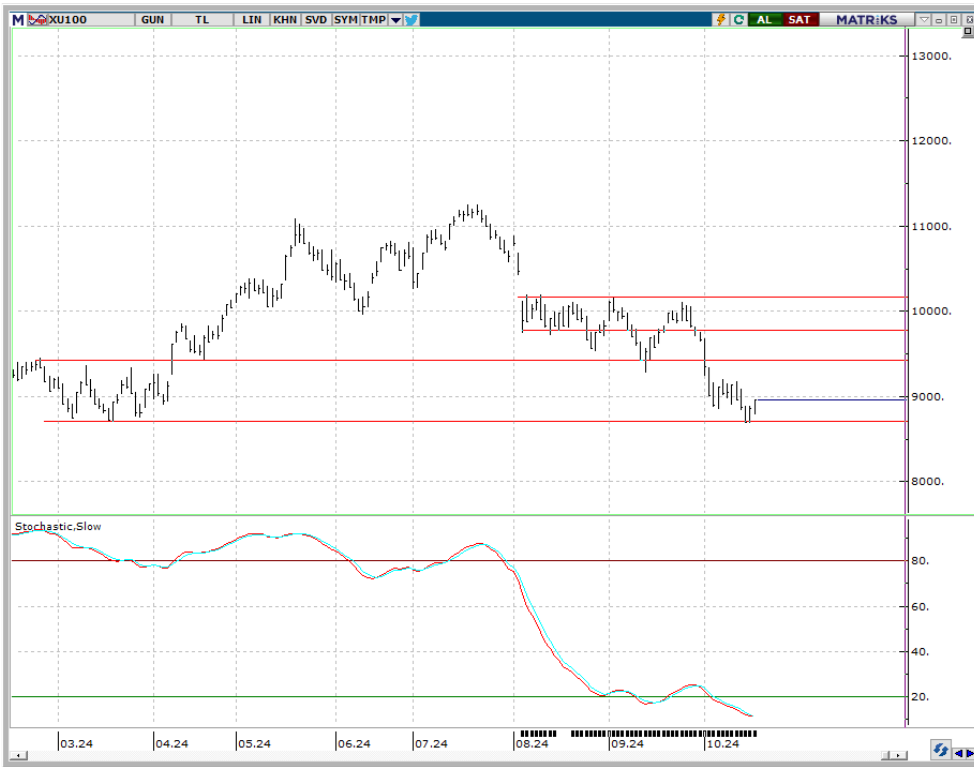

## VIOP - X30Y vade teknik analiz

Dün vadeli endeks günü +1.28% deęişimle 10187,00 seviyesinde kapattı. İşlem hacmi ortalama seviyede gerçekleşti. Vadeli endeks 10000 üstünde kuvvetlenen alım dalgasıyla günü yükselişle ve 10080 kritik direnç seviyesi üstünde kapanış gerçekleştirdi. 10080 üstünde kaldıkça pozitif işlem aktivitesinin devamı beklenebilir. Bu durumda hedef / direnç 10400 olarak izlemeye devam ediyoruz. 5g. Ort. 10062,20 22 g Ort. 10735,84 seviyesindedir. Destek olarak 10000 ve 10080, direnç olarak ise 10280 ve 10400. Bu sabah karışık açılış ve sonrasında 10080 – 10400 arasında işlem aktivitesi bekliyoruz.



## BIST 100 endeks ağırlıkları ve puan katkıları

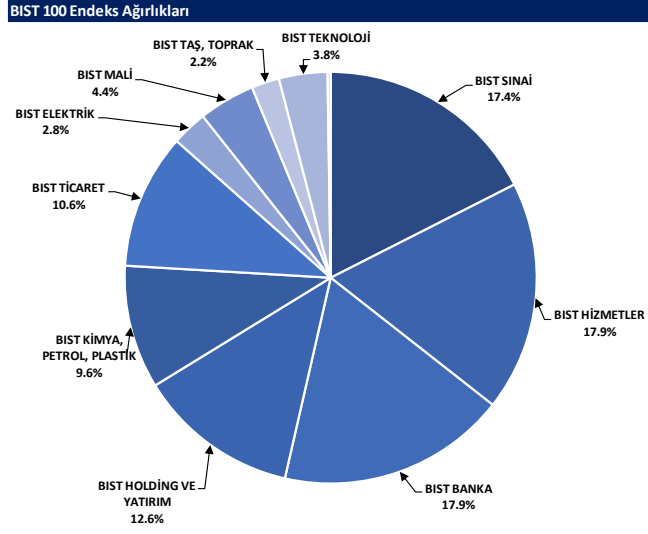

Kaynak: Deniz Yatırım Strateji ve Araştırma Bölümü hesaplamaları, Rasyonet

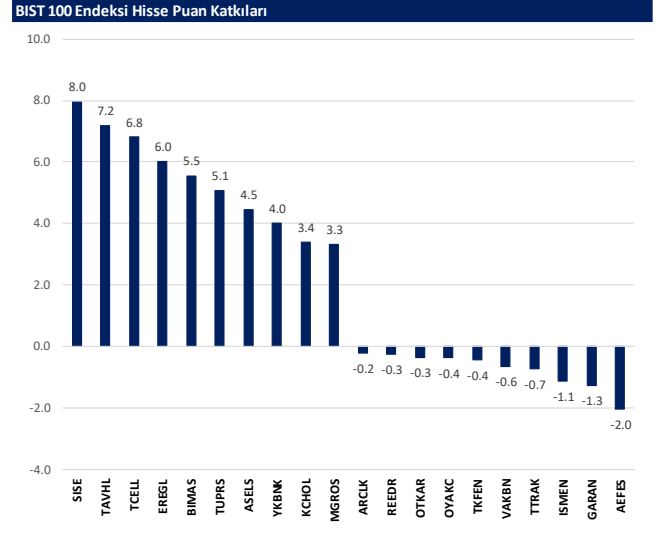

Kaynak: Deniz Yatırım Strateji ve Araştırma Bölümü hesaplamaları, Rasyonet



## BIST endekslerine ait performanslar

BIST Endeksi	Endeks Açıklaması	16.10.2024	15.10.2024	Günlük değişim	29.12.2023	Yıl başlangıcından değişim
XU100	BIST 100	8956	8860	1.1%	7470	20%
XU30	BIST 30	10019	9911	1.1%	8021	25%
XU50	BIST 50	7988	7902	1.1%	6572	22%
XBANK	BIST BANKA	12257	12310	0.4%	8717	40%
XUFLM	BIST TÜM	10272	10165	1.1%	8577	20%
XUMAL	BIST MALİ	10365	10267	1.0%	7888	31%
XD30S	BIST 30 AĞIRLIK SINIRLAMALI 10	10250	10139	1.1%	8193	25%
X100S	BIST 100 AĞIRLIK SINIRLAMALI 10	8958	8862	1.1%	7472	20%
XBANA	BIST ANA	26755	26539	0.8%	23113	16%
XBLSM	BIST BİLİŞİM	4465	4416	1.1%	3706	20%
XELKT	BIST ELEKTRİK	453	444	1.9%	452	0%
XFINK	BIST FİN. KİR. FAKTORİNG	3202	3176	0.8%	3198	0%
XGIDA	BIST GIDA, İÇECEK	10246	10249	0.0%	8837	16%
XGMYO	BIST GAYRİMENKUL Y.O.	2926	2904	0.8%	2449	19%
XHARZ	BIST HALKA ARZ	77749	76985	1.0%	79702	-2%
XHOLD	BIST HOLDİNG VE YATIRIM	8194	8074	1.5%	6642	23%
XILTM	BIST İLETİŞİM	2257	2214	1.9%	1391	62%
XINSA	BIST İNŞAAT	10070	9876	2.0%	8943	13%
XKAGT	BIST ORMAN, KAĞIT, BASIM	4815	4809	0.1%	5267	-9%
XKMYA	BIST KİMYA, PETROL, PLASTİK	10898	10778	1.1%	11439	-5%
XKOBI	BIST KOBI SANAYİ	22244	22204	0.2%	22204	0%
XKURY	BIST KURUMSAL YÖNETİM	7601	7499	1.4%	6264	21%
XMADN	BIST MADENCİLİK	5795	5707	1.5%	5363	8%
XMANA	BIST METAL ANA	16073	15777	1.9%	14626	8%
XMESY	BIST METAL EŞYA, MAKİNA	19133	18973	0.8%	18075	2%
XSDA	BIST ADANA	57380	57076	0.5%	66137	-13%
XSANK	BIST ANKARA	15026	14872	1.0%	12998	16%
XSANT	BIST ANTALYA	8823	8720	1.2%	11026	-20%
XSBAL	BIST BALIKESİR	8310	8183	1.6%	8036	3%
XSBR	BIST BURSA	14244	14089	1.1%	14349	-1%
XSDNZ	BIST DENİZLİ	7649	7441	2.8%	6224	23%
XSGRT	BIST SİĞORTA	49787	48234	3.2%	33697	48%
XSIST	BIST İSTANBUL	11701	11552	1.3%	9479	23%
XSIZM	BIST İZMİR	13633	13476	1.2%	13131	4%
XSKAY	BIST KAYSERİ	27588	27482	0.4%	28581	-3%
XSKOC	BIST KOCAELİ	23727	23484	1.0%	23577	1%
XSKON	BIST KONYA	7921	7886	0.4%	7870	1%
XSPOR	BIST SPOR	3121	3095	0.8%	3668	-15%
XSTKR	BIST TEKİRDAĞ	38713	38234	1.3%	39257	-1%
XTAST	BIST TAŞ, TOPRAK	11184	11087	0.9%	10958	2%
XTCRT	BIST TİCARET	22449	22247	0.9%	16660	35%
XTEKS	BIST TEKSTİL, DERİ	3321	3308	0.4%	2994	11%
XTM2S	BIST TEMETTÜ 2S	12615	12514	0.8%	9394	34%
XTMTU	BIST TEMETTÜ	9611	9518	1.0%	7491	28%
XTRZM	BIST TÜRİZM	1176	1163	1.1%	997	18%
XTUMY	BIST TÜM-100	30788	30493	1.0%	25772	19%
XUHZ	BIST HİZMETLER	8697	8592	1.2%	6839	27%
XULAS	BIST ULAŞTIRMA	32151	31950	0.6%	24695	30%
XUSIN	BIST SINAI	11873	11757	1.0%	11532	3%
XUSRD	BIST SÜRDÜRÜLEBİLİRLİK	12412	12284	1.0%	9694	28%
XUTEK	BIST TEKNOLOJİ	11995	11839	1.3%	9541	26%
XYLDZ	BIST YILDIZ	9626	9526	1.1%	8042	20%
XYORT	BIST MENKUL KIY.M.Y.O.	3111	3117	-0.2%	3385	-8%
XYU30	BIST 100-30	15146	14986	1.1%	14042	8%
X10XB	BIST BANKA DIŞI LİKİT 10	10982	10856	1.2%	9883	11%
XAKUR	BIST ARACI KURUMLAR	35495	35882	-1.1%	36746	-3%
XLBNK	BIST LİKİT BANKA	11563	11524	0.3%	7700	50%
XTKJS	BIST TEKNOLOJİ AĞIRLIK SINIRLAMALI	18004	17817	1.1%	14089	28%

Kaynak: Deniz Yatırım Strateji ve Araştırma, Rasyonet

## Seçilmiş BIST Endekslerine Ait Günlük Performanslar

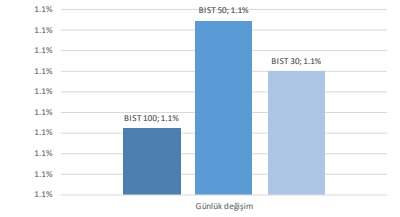

Kaynak: Deniz Yatırım Strateji ve Araştırma Bölümü hesaplamaları, Rasyonet

## Seçilmiş BIST Endekslerine Ait Günlük Performanslar

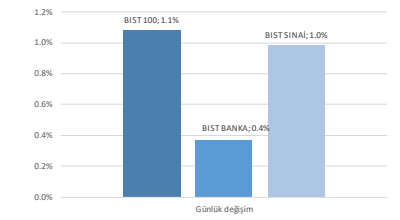

Kaynak: Deniz Yatırım Strateji ve Araştırma Bölümü hesaplamaları, Rasyonet

## BIST 100

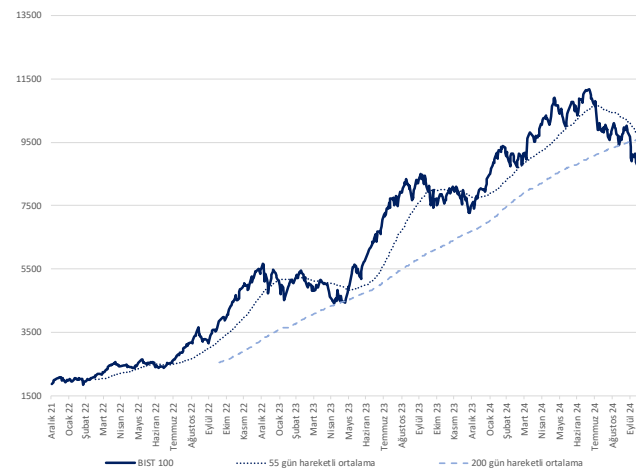

Kaynak: Deniz Yatırım Strateji ve Araştırma, Rasyonet

## Endeks Performansları

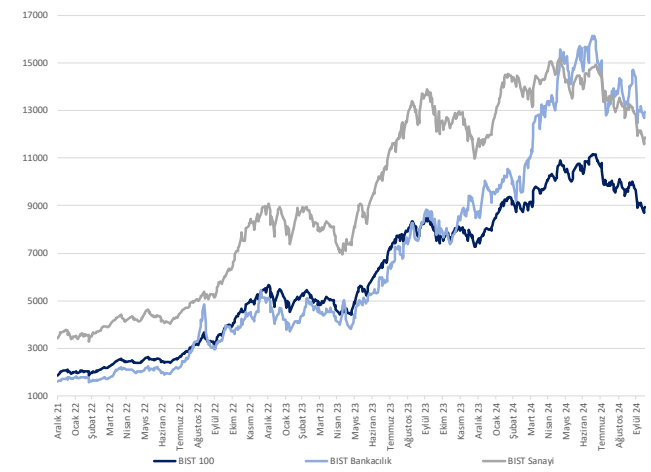

Kaynak: Deniz Yatırım Strateji ve Araştırma, Rasyonet



## Son 90 güne ait dip-zirve analizi



## DENİZ YATIRIM STRATEJİ &amp; ARAŞTIRMA | BİST 100 ENDEKSİ DİP-ZİRVE ANALİZİ

Hisse	Son kapanış	Önceki kapanış	Değişim %	Son 90 gün zirvesi	Son 90 gün dip	Zirveye uzaklık	Dibe uzaklık	Zirveye geçti mi?
ADEL	36.70	35.00	4.9%	58.21	32.84	59%	13%	x
AEFES	181.20	184.20	-1.6%	301.75	181.20	67%	-	x
AGHOL	292.75	293.75	-0.3%	466.50	291.25	59%	1%	x
AGROT	12.75	12.41	2.7%	22.18	11.75	74%	8%	x
AKBNK	54.50	54.35	0.3%	69.30	51.55	27%	5%	x
AKFGY	1.86	1.85	0.5%	2.58	1.81	39%	3%	x
AKFYE	17.70	17.49	1.2%	29.00	16.98	64%	4%	x
AKSA	8.25	8.26	-0.1%	12.38	8.10	50%	2%	x
AKSEN	34.52	34.52	0.0%	48.14	33.90	39%	2%	x
ALARK	87.05	84.80	2.7%	118.10	82.70	36%	5%	x
ALFAS	49.14	47.68	3.1%	76.00	46.84	55%	5%	x
ALTVY	87.30	88.10	-0.9%	123.40	73.90	41%	15%	x
ANSGR	80.90	77.75	4.1%	117.20	73.00	45%	10%	x
ARCLK	139.70	140.30	-0.4%	190.80	133.90	37%	4%	x
ARDYZ	31.24	30.22	3.4%	41.95	29.60	34%	5%	x
ASELS	57.05	56.00	1.9%	65.00	54.50	14%	4%	x
ASTOR	69.60	67.60	3.0%	102.39	65.25	47%	6%	x
BERA	12.82	12.76	0.5%	19.96	12.40	56%	3%	x
BIMAS	472.00	467.75	0.9%	620.33	462.50	31%	2%	x
BINHO	287.25	285.25	0.7%	461.25	277.00	61%	4%	x
BIKAS	4.86	4.81	1.0%	8.19	4.73	69%	3%	x
BRSAN	420.50	415.00	1.3%	575.00	349.00	37%	17%	x
BRYAT	1795.00	1773.00	1.2%	2425.00	1702.00	35%	5%	x
BTCIM	148.90	148.60	0.2%	247.70	134.30	66%	10%	x
CANTE	1.45	1.43	1.4%	2.28	1.41	58%	3%	x
CCOLA	47.96	47.46	1.1%	81.59	47.46	70%	1%	x
CIMSA	31.62	31.28	1.1%	37.54	29.34	19%	7%	x
CLEBI	1778.00	1711.00	3.9%	2595.00	1665.00	46%	6%	x
CWENE	157.60	157.00	0.4%	250.56	153.10	59%	3%	x
DOAS	211.00	211.60	-0.3%	269.74	206.40	28%	2%	x
DOHOL	12.95	12.81	1.1%	17.32	12.62	34%	3%	x
ECILC	37.82	37.72	0.3%	59.10	37.26	56%	1%	x
EGEN	9527.50	9417.50	1.2%	13900.00	8992.50	46%	6%	x
EKGYO	10.06	9.83	2.3%	12.70	8.53	26%	15%	x
ENERY	228.00	221.60	2.9%	228.00	165.30	-	27%	✓
ENISA	55.60	54.40	2.2%	71.15	52.75	28%	5%	x
ENKAI	44.98	44.02	2.2%	51.70	39.60	15%	12%	x
EREGL	49.44	48.44	2.1%	59.40	46.22	20%	7%	x
EUPWR	26.70	26.62	0.3%	37.80	25.88	42%	3%	x
FENER	102.90	102.20	0.7%	195.40	100.20	90%	3%	x
FROTO	915.50	911.50	0.4%	1131.00	859.50	24%	6%	x
GARAN	116.90	117.50	-0.5%	132.90	98.45	14%	16%	x
GESAN	40.58	40.00	1.5%	57.70	37.92	42%	7%	x
GOLTS	370.00	357.25	3.6%	538.01	345.75	45%	7%	x
GUBRF	185.70	175.40	5.9%	205.50	132.00	11%	29%	x
HALKB	16.38	16.00	2.4%	19.82	15.22	21%	7%	x
HEKTS	3.77	3.71	1.6%	5.02	3.67	33%	3%	x
ISCTR	12.51	12.49	0.2%	17.62	12.15	41%	3%	x
ISMEN	31.60	32.36	-2.3%	43.00	31.34	36%	1%	x
KARSN	14.69	14.51	1.2%	18.53	11.36	26%	23%	x
KCAER	36.82	35.40	4.0%	57.19	34.60	55%	6%	x
KCHOL	182.20	180.50	0.9%	235.00	171.50	29%	6%	x
KLSEK	33.34	33.08	0.8%	53.50	32.14	60%	4%	x
KONTR	41.10	39.98	2.8%	64.39	37.80	57%	8%	x
KONYA	6120.00	6020.00	1.7%	8567.50	5820.00	40%	5%	x
KOZAA	56.05	54.90	2.1%	74.00	48.68	32%	13%	x
KOZAL	20.08	19.70	1.9%	28.68	19.40	43%	3%	x
KRDMD	27.30	26.86	1.6%	32.90	22.30	21%	18%	x
KTLEV	50.40	48.82	3.2%	56.00	38.30	11%	24%	x
LMKDC	21.46	20.98	2.3%	27.28	19.50	27%	9%	x
MAVI	79.60	79.20	0.5%	136.20	78.70	71%	1%	x
MGROS	430.75	420.75	2.4%	581.50	418.25	35%	3%	x
MIAATK	38.42	38.32	0.3%	67.10	36.74	75%	4%	x
MPARK	306.25	297.00	3.1%	421.22	289.25	38%	6%	x
OBAMS	36.70	36.42	0.8%	39.09	31.35	7%	15%	x
ODAS	5.70	5.70	0.0%	9.05	5.57	59%	2%	x
OTKAR	456.50	459.50	-0.7%	659.00	415.25	44%	9%	x
OYAKC	56.70	57.05	-0.6%	79.25	56.70	40%	-	x
PAPIL	74.30	75.40	-1.5%	157.43	67.95	112%	9%	x
PEKGY	4.10	4.05	1.2%	9.49	3.98	131%	3%	x
PETKM	19.39	19.19	1.0%	25.98	18.90	34%	3%	x
PGSUS	234.50	233.50	0.4%	257.00	198.40	10%	15%	x
REEDR	21.68	22.02	-1.5%	40.40	20.02	86%	8%	x
RGYAS	104.10	103.50	0.6%	132.40	101.50	27%	2%	x
SAHOL	88.50	87.90	0.7%	109.70	85.95	24%	3%	x
SASA	3.89	3.87	0.5%	5.96	3.80	53%	2%	x
SISE	40.04	38.56	3.8%	51.60	37.66	29%	6%	x
SKBNK	4.05	4.02	0.7%	4.65	3.60	15%	11%	x
SMRTG	34.72	34.50	0.6%	55.70	33.32	60%	4%	x
SOKM	42.28	42.26	0.0%	65.34	42.26	55%	0%	x
TABGD	135.40	134.00	1.0%	208.98	134.00	54%	1%	x
TAVHL	226.90	215.40	5.3%	290.75	210.00	28%	7%	x
TCELL	88.00	86.40	1.9%	114.80	82.35	30%	6%	x
THYAO	269.25	268.00	0.5%	316.50	257.75	18%	4%	x
TKFEN	65.65	66.35	-1.1%	66.35	47.08	1%	28%	x
TMSN	114.60	114.90	-0.3%	143.60	107.50	25%	6%	x
TOASO	193.20	190.10	1.6%	350.50	185.00	81%	4%	x
TSKB	11.14	11.13	0.1%	13.12	10.65	18%	4%	x
TTKOM	47.52	46.40	2.4%	54.85	43.78	15%	8%	x
TRAK	716.50	725.00	-1.2%	967.50	672.00	35%	6%	x
TUKAS	6.52	6.53	-0.2%	9.60	6.22	47%	5%	x
TUPRS	147.20	145.70	1.0%	161.88	142.91	10%	3%	x
TURSG	12.16	11.75	3.5%	18.52	11.48	52%	6%	x
ULKER	126.40	125.40	0.8%	187.30	122.50	48%	3%	x
VAKBN	21.68	21.98	-1.4%	25.20	18.10	16%	17%	x
VESBE	18.40	17.46	5.4%	22.47	16.67	22%	9%	x
VESTL	59.45	58.50	1.6%	87.70	56.60	48%	5%	x
YEOTK	156.50	154.30	1.4%	218.80	147.80	20%	6%	x
YKBNK	27.10	26.76	1.3%	34.56	25.44	28%	6%	x
ZOREN	4.07	4.05	0.5%	5.88	3.89	44%	4%	x

Kaynak: Deniz Yatırım Strateji ve Araştırma Bölümü hesaplamaları, Rasyonet





## Deniz Yatırım model portföyü

Deniz Yatırım Model Portföyü						
Hisse	Portföye giriş tarihi	Hedef fiyat	Potansiyel	Nominal getiri (Portföye girişten itibaren)	BIST-100'e rölatif getiri (Portföye girişten itibaren)	
SISE	04.09.2020	76.98	92%	593%	-16%	
TAVHL	10.05.2021	425.50	88%	850%	54%	
TUPRS	21.03.2022	228.06	55%	556%	59%	
FROTO	07.09.2022	1400.00	53%	204%	15%	
HTTBT	03.11.2022	121.00	47%	264%	66%	
KAREL	30.11.2022	21.00	125%	-13%	-52%	
PGSUS	27.12.2022	340.00	45%	127%	38%	
BIMAS	16.01.2023	743.00	57%	287%	120%	
CCOLA	16.01.2023	99.80	108%	190%	65%	
SAHOL	12.05.2023	138.00	56%	113%	16%	
CIMSA	21.06.2023	51.30	62%	99%	17%	
YKBNK	21.08.2023	41.30	52%	81%	54%	
GWIND	09.07.2024	41.19	65%	-21%	-5%	
TABGD	18.07.2024	356.60	163%	-34%	-17%	
GARAN	02.08.2024	153.00	31%	-7%	10%	

Yıl	Nominal getiri	BIST-100 Endeksi'ne göre rölatif getiri	BIST-100 Getiri Endeksi'ne göre rölatif getiri
2019	56%	27%	25%
2020	50%	16%	15%
2021	43%	13%	10%
2022	205%	3%	0%
2023	52%	12%	9%
<b>12A</b>	<b>14%</b>	<b>1%</b>	<b>-1%</b>
<b>YBB</b>	<b>23%</b>	<b>3%</b>	<b>0%</b>
<b>2019'dan bugüne</b>	<b>1804%</b>	<b>94%</b>	<b>65%</b>

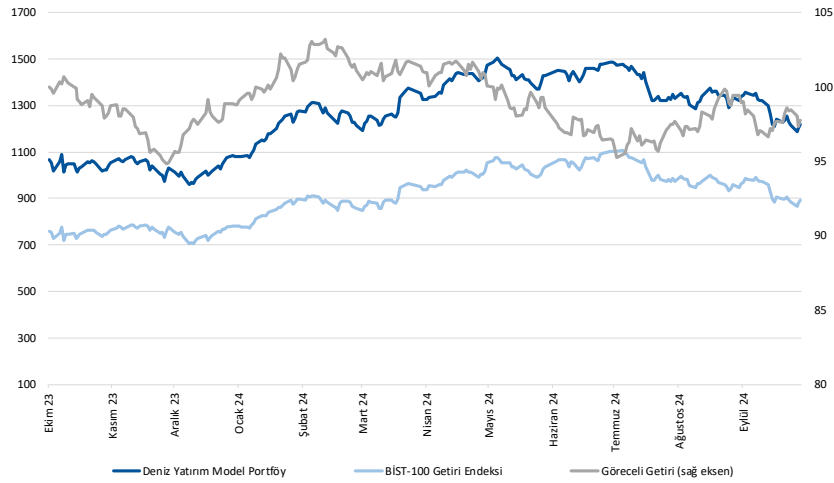

Kaynak: Deniz Yatırım Strateji ve Araştırma Bölümü hesaplamaları, Rasyonet

## Deniz Yatırım Model Portföyü

Deniz Yatırım Model Portföyü, Deniz Yatırım Strateji ve Araştırma Bölümü tarafından, temel analiz kriterlerine göre hazırlanmış, orta-uzun vadeli hisse senedi tavsiye listesidir. Alınan pozisyonlar sadece uzun yönlüdür (long only). Herhangi bir rakamsal/yüzdese getiri hedefi söz konusu değildir. Herhangi bir şirket sayısı sınırı söz konusu değildir. Herhangi bir sıklıkta/takvim dahilinde değişiklik yapma zorunluluğu söz konusu değildir. Strateji ve Araştırma Bölümü analistleri portföyü takvim yılı içerisinde piyasa koşulları izin vermez ise değiştirmeme hakkına sahiptirler. Portföy içerisinde yer alan şirketler için temel analiz açısından getiri potansiyeli kalmamış dahi olsa da (değerleme olarak) şirket markasına olan geçmiş ve gelecek dönem güveni ile liste içerisinde kalmaya devam edebilirler. Portföyde yer alan şirketler için AL tavsiyesi bulunması zorunluluğu söz konusu değildir. Bölüm analistleri, TUT ve/veya Gözden Geçiriliyor önerileri ile de liste içerisinde şirket tercinde bulunabilirler.

## Deniz Yatırım model portföy | sektörel ve endeks dağılımları

Model portföy sektörel dağılımı

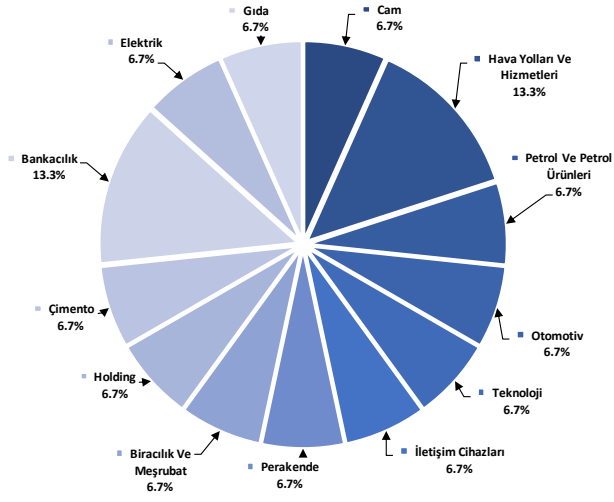

Kaynak: Deniz Yatırım Strateji ve Araştırma Bölümü hesaplamaları

Model portföy endeks dağılımı

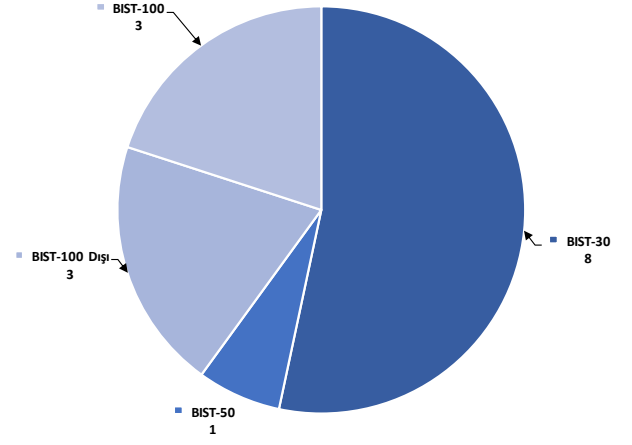

Kaynak: Deniz Yatırım Strateji ve Araştırma Bölümü hesaplamaları

## Değerlemeler

	Piyasa Değeri (milyon TL)	Piyasa Değeri (milyon USD)	BIST 30 Endeksi'ndeki Payı	BIST 100 Endeksi'ndeki Payı	Nominal Hisse Performansı - YBB	Relatif Hisse Performansı - YBB	Hedef Fiyat (TL)	Tavsiye	Kapanış Fiyatı	Yükseliş / Düşüş Potansiyeli	
<b>Finansallar</b>											
Ağsa Hayat Emeklilik	18,468	541	---	---	72%	43%	157.30	AL	102.60	53.3%	
Akbank	283,400	8,295	8.0%	5.9%	56%	30%	90.40	AL	54.50	65.9%	
Aksigorta	8,802	258	---	---	4%	-13%	8.20	AL	5.46	50.2%	
Anadolu Hayat Emeklilik	42,785	1,252	---	---	175%	129%	148.00	AL	99.50	48.7%	
Anadolu Sigorta	40,450	1,184	---	---	0.6%	35%	106.00	TUT	80.90	31.0%	
Garanti Bank	490,980	14,372	3.8%	2.8%	109%	75%	153.00	AL	116.90	30.9%	
Halkbank	117,687	3,445	---	---	37%	14%	20.80	TUT	16.38	27.0%	
İş Bankası	312,750	9,155	5.3%	3.9%	37%	15%	19.00	AL	12.51	51.9%	
İş Yatırım	47,400	1,387	---	---	0.5%	1%	50.00	AL	31.60	58.2%	
TSKB	31,192	913	---	---	0.5%	70%	17.30	AL	11.14	55.3%	
Türkiye Sigorta	60,800	1,780	---	---	0.4%	31%	16.46	TUT	12.16	35.4%	
Vakıf Bank	214,977	6,293	---	---	0.5%	69%	27.80	AL	21.68	28.2%	
Yapı Kredi Bank	228,915	6,701	4.8%	3.6%	45%	21%	41.30	AL	27.10	52.4%	
<b>Holdingler</b>											
Alarko Holding	37,867	1,108	0.7%	0.6%	-3%	-19%	147.00	AL	87.05	68.9%	
Doğan Holding	33,890	992	---	---	0.5%	17%	18.65	AL	12.95	44.0%	
Enka İnşaat	269,880	7,900	1.7%	1.3%	39%	16%	62.00	AL	44.98	37.8%	
Koç Holding	462,041	13,524	5.5%	4.1%	33%	11%	320.00	AL	182.20	75.6%	
Sabancı Holding	185,883	5,441	5.1%	3.8%	51%	26%	138.00	AL	88.50	55.9%	
Şişecam	122,651	3,590	3.2%	2.3%	-11%	-26%	76.98	AL	40.04	92.3%	
Tekfen Holding	24,291	711	---	---	0.5%	78%	47.30	TUT	65.65	-28.0%	
<b>Petrol ve Gaz</b>											
AYGaz	32,860	962	---	---	16%	-3%	265.00	AL	149.50	77.3%	
Petkim	49,142	1,438	1.2%	0.9%	6%	-11%	22.00	TUT	19.39	13.5%	
Tüpraş	283,624	8,302	7.5%	5.6%	18%	-2%	228.06	AL	147.20	54.9%	
<b>Enerji</b>											
Akisa Enerji	42,333	1,239	---	---	0.4%	19%	0%	49.40	TUT	34.52	43.1%
Alfa Solar Enerji	18,084	529	---	---	0.1%	-41%	93.58	TUT	49.14	90.4%	
Biotrend Enerji	9,000	263	---	---	---	5%	31.80	AL	18.00	76.7%	
Galata Wind Enerji	13,500	395	---	---	---	18%	41.19	AL	25.00	64.8%	
Enerjisa Enerji	65,667	1,922	---	---	0.5%	27%	86.00	AL	55.60	54.7%	
<b>Demir Çelik</b>											
Erdemir	173,040	5,065	4.4%	3.3%	22%	2%	62.50	AL	49.44	26.4%	
Kardemir (D)	28,452	833	1.0%	0.8%	15%	-4%	38.00	AL	27.30	39.2%	
<b>Kimya, Tarımsal İlaç ve Gübre</b>											
Akisa Akrilik	32,051	938	---	---	0.5%	1%	12.80	AL	8.25	55.2%	
Allkim Kimya	4,650	136	---	---	---	-9%	49.00	AL	31.00	58.1%	
Hektaş	31,781	930	0.7%	0.5%	-48%	-56%	5.20	SAT	3.77	38.0%	
Kimteks Polüretan	8,265	242	---	---	---	-41%	47.73	AL	17.00	180.8%	
<b>Otomotiv ve Otomotiv Yan Sanayi</b>											
Doğuş Otomotiv	46,420	1,359	0.9%	0.6%	-4%	-20%	330.00	TUT	211.00	56.4%	
Ford Otosan	321,258	9,404	3.1%	2.3%	28%	7%	1400.00	AL	915.50	52.9%	
Kordsa	14,133	414	---	---	---	-6%	128.00	AL	72.65	76.2%	
Tofaş	96,600	2,828	1.2%	0.9%	-17%	-17%	357.70	TUT	193.20	85.1%	
Türk Traktor	71,698	2,099	---	---	0.7%	7%	1423.20	AL	716.50	98.6%	
Otokar	54,780	1,603	---	---	0.6%	9%	633.60	TUT	456.50	38.8%	
Brisa	24,791	726	---	---	---	8%	131.91	AL	81.25	62.3%	
<b>Sağlık</b>											
Lokman Hekim	3,335	98	---	---	---	45%	21%	24.72	AL	15.44	60.1%
Meditera Tıbbi Malzeme	5,236	153	---	---	---	58%	32%	59.20	AL	44.00	34.5%
M.P Sağlık	58,497	1,712	---	---	0.6%	89%	489.02	AL	306.25	59.7%	
Gen İlaç ve Sağlık Ürünleri	27,060	792	---	---	---	95%	96.16	AL	90.20	6.6%	
Selçuk Ecza Deposu	39,092	1,144	---	---	---	3%	57.80	TUT	62.95	-8.2%	
<b>Perakende ve Toptan</b>											
BİM	286,598	8,389	9.3%	6.9%	59%	32%	743.00	AL	472.00	57.4%	
Bizim Toptan	2,155	63	---	---	-28%	-40%	41.80	TUT	26.78	56.1%	
Mavi Giyim	31,622	926	---	---	0.9%	40%	17%	184.80	AL	79.60	132.2%
Migros	77,989	2,283	2.1%	1.6%	31%	9%	774.90	AL	430.75	79.9%	
Şok Marketler	25,084	734	---	---	0.5%	-18%	76.76	TUT	42.28	81.5%	
<b>Gıda ve İçecek</b>											
Coca Cola İçecek	134,196	3,928	---	---	1.3%	1%	99.80	AL	47.96	108.1%	
TAB Gıda	35,379	1,036	---	---	0.3%	16%	356.60	AL	135.40	163.4%	
Ülker Bisküvi	46,676	1,366	1.0%	0.7%	54%	29%	232.50	AL	126.40	83.9%	
Büyük Şeffler Gıda	2,427	71	---	---	---	---	52.46	AL	22.68	131.3%	
<b>Beyaz Eşya ve Mobilya</b>											
Arçelik	94,399	2,763	---	---	0.6%	9%	215.00	TUT	139.70	53.9%	
Vestel Beyaz Eşya	29,440	862	---	---	0.2%	19%	26.50	AL	18.40	44.0%	
Vestel Elektronik	19,943	584	---	---	0.4%	29%	90.00	TUT	59.45	51.4%	
Yataş	3,820	112	---	---	---	5%	46.30	AL	25.50	81.6%	
<b>Telekom &amp; Teknoloji &amp; Yazılım</b>											
Aztek Teknoloji	4,730	138	---	---	---	-53%	109.90	AL	47.30	132.3%	
Hittit Bilgisayar Hizmetleri	10,506	308	---	---	---	45%	21%	121.00	AL	82.40	46.8%
İndeks Bilgisayar	4,755	139	---	---	---	11%	10.80	AL	6.34	70.3%	
Kare Elektronik	7,535	221	---	---	---	-19%	21.00	AL	9.35	124.6%	
Kontrolmatik Teknoloji	26,715	782	0.7%	0.5%	-39%	-49%	101.80	AL	41.10	147.7%	
Logo Yazılım	10,460	306	---	---	---	48%	139.00	TUT	104.60	32.9%	
Turkcell	193,600	5,667	5.6%	4.2%	57%	31%	148.80	AL	88.00	69.1%	
Türk Telekom	166,320	4,868	1.2%	0.9%	95%	63%	76.60	AL	47.52	61.2%	
<b>Savunma</b>											
Aselsan	260,148	7,615	3.6%	2.7%	27%	6%	89.70	AL	57.05	57.2%	
<b>Yapı Malzemeleri</b>											
Akçansa	29,942	876	---	---	---	14%	199.00	TUT	156.40	27.2%	
Çınisa	29,900	875	---	---	0.5%	11%	51.30	AL	31.62	62.2%	
Kalekim	12,144	355	---	---	---	24%	42.00	AL	26.40	59.1%	
<b>Havacılık</b>											
Pegasus	117,250	3,432	2.7%	2.0%	76%	47%	340.00	AL	234.50	45.0%	
TAV Havalimanları	82,429	2,413	---	---	1.5%	111%	425.50	AL	226.90	87.5%	
Türk Hava Yolları	371,565	10,876	10.1%	7.5%	18%	-2%	448.00	AL	269.25	66.4%	
<b>Kağıt ve Kağıt Ürünleri</b>											
Europap Tezol Kağıt	7,124	209	---	---	-10%	-25%	31.22	AL	16.19	92.8%	
<b>GYO'lar</b>											
Emlak GYO	38,228	1,119	1.0%	0.8%	46%	22%	17.30	AL	10.06	72.0%	
Ozak GYO	13,788	404	---	---	---	23%	14.00	AL	9.47	47.8%	
Torunlar GYO	47,500	1,390	---	---	---	57%	69.15	AL	47.50	45.6%	

Kaynak: Deniz Yatırım Strateji ve Araştırma, Rasyonel

95.8% 84.5%



## Strateji ve Arařtırma Bölümü kapsamındaki hisselerle ait öneri dağılımı

### Arařtırma öneri dağılımı

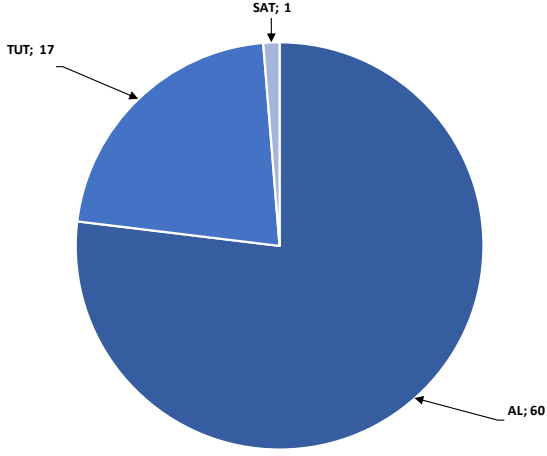

Kaynak: Deniz Yatırım Strateji ve Arařtırma Bölümü

### Arařtırma kapsamı sektörel dağılımı

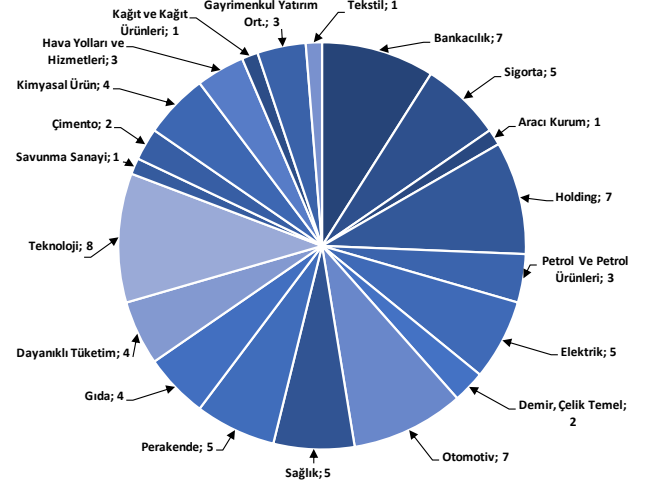

Kaynak: Deniz Yatırım Strateji ve Arařtırma Bölümü

## Haftalık takvim

Haftalık Takvim, 14 Ekim - 20 Ekim 2024						
Tarih	Gün	Saat	Ülke	Olay	Beklenti	Önceki
14 Ekim	Pazartesi	18:00	ABD	NY Fed 1 Yıllık Enflasyon Beklentileri	0.20%	0.10%
15 Ekim	Salı	11:00	TR	Merkezi Hükümet Bütçe Dengesi	1.00%	-0.10%
		12:00	EUR	ZEW Ekonomik Hissiyatı	--	-194.6b
		12:00	EUR	Sanayi Üretimi (M.A.) (Aylık)	\$13.400b	\$25.452b
		12:00	EUR	Sanayi Üretimi (Yıllık)	--	-\$380.1b
		15:30	ABD	Empire State İmalat Endeksi	91.7	91.2
		10/25	ABD	Aylık Bütçe Dengesi	-\$71.3b	-\$78.8b
16 Ekim	Çarşamba	10:00	TR	Konut Fiyat Endeksi (Yıllık)	--	-1.30%
		10:00	TR	Konut Fiyat Endeksi (Aylık)	--	1.10%
		15:30	ABD	İthalat Fiyat Endeksi (Aylık)	--	8.80%
		15:30	ABD	İthalat Fiyat Endeksi (Yıllık)	--	-3.90%
		15:30	ABD	İhracat Fiyat Endeksi (Aylık)	--	-\$444m
		15:30	ABD	İhracat Fiyat Endeksi (Yıllık)	--	\$206m
17 Ekim	Perşembe	10:00	TR	Konut Satışları	0.10%	0.20%
		10:00	TR	Konut Satışları (Yıllık)	0.20%	0.30%
		12:00	EUR	TÜFE (Yıllık)	2.30%	2.50%
		12:00	EUR	TÜFE (Aylık)	3.20%	3.20%
		12:00	EUR	TÜFE (Yıllık)	314.835	314.796
		12:00	EUR	Ticaret Dengesi (M.A.)	--	319.768
		12:00	EUR	Ticaret Dengesi (Mevsimsellikten Arındırılmamış)	--	1.30%
		14:00	TR	Bir Hafta Vadeli Repo Faiz Oranı	--	0.90%
		14:30	TR	Yabancı Net Hisse Senedi Yatırımı	--	1826k
		15:15	EUR	ECB Mevduat Oranı	4.20b	0.57b
		15:15	EUR	ECB Faiz Oranı Kararı	--	5.40%
		15:15	EUR	ECB Marjinal Borçlanma Oranı	--	27.49%
		15:30	ABD	Perakende Satışlar (Aylık)	0.10%	0.20%
		15:30	ABD	Çekirdek Perakende Satışlar (Aylık)	0.20%	0.30%
		15:30	ABD	İşsizlik Başvurusu Başvuruları	--	3.30%
		16:15	ABD	Sanayi Üretimi (Aylık)	--	63.3
		16:15	ABD	Kapasite Kullanım Oranı	--	74.4
		17:00	ABD	İşletme Stokları	--	3.10%
		23:00	ABD	TIC Net Uzun Vadeli İşlemler	-	\$135.4b
18 Ekim	Cuma	11:00	EUR	ECB Cari İşlemler Dengesi (M.A.)	-	39.6b
		15:30	ABD	Konut Başlangıçları	1350k	1356k
		15:30	ABD	İnşaat İzinleri	1460k	1475k
		15:30	ABD	Konut Başlangıçları (Aylık)	-0.005	0.096
		15:30	ABD	İnşaat İzinleri (Aylık)	-0.007	0.049
19 - 20 Ekim	Haftasonu	-	-			

\*(M.A.):Mevsimsellikten arındırılmış

Kaynak: Bloomberg, Deniz Yatırım Strateji ve Araştırma

## Beklenen Finansal Açıklamalar

Tarih	Şirket
11 Kasım	Bankaların konsolide olmayan sonuçları için son gün
19 Kasım	Bankaların konsolide sonuçları için son gün
30 Ekim	Şirketlerin konsolide olmayan sonuçları için son gün
11 Kasım	Şirketlerin konsolide sonuçları için son gün

## Beklenen Finansal Açıklamalar

Tarih	Şirket	Çeyrek	Konsensus Net Kar Beklentisi	Deniz Yatırım Net Kar Beklentisi
15 Ekim	ASELS	3Ç24	TRY 2,046 mln	TRY 2,150 mln

Kaynak: Research Turkey, Deniz Yatırım Strateji ve Araştırma

Sayılar milyon TL ifade etmektedir.

## Yasal Uyarı

Bu rapor/e-posta içerisinde yer alan değerlendirmeler Deniz Yatırım Menkul Kıymetler A.Ş. tarafından, güvenilir olduğuna inanılan kaynaklardan elde edilen bilgi ve veriler kullanılarak genel nitelikte hazırlanmıştır. Raporda yer alan ifadeler, mali durumunuz ile risk ve getiri tercihlerinize uygun olmayabilir ve hiçbir şekilde alış veya satış yapılması yönünde yönlendirme olarak değerlendirilmemelidir. Deniz Yatırım, bu bilgilerin doğru, eksiksiz ve değişmez olduğunu garanti etmemektedir. Bu sebeple, okuyucuların, bu raporlardan elde edilen bilgilere dayanarak hareket etmeden önce, bilgilerin doğruluğunu teyit etmeleri önerilir ve bu bilgilere dayanılarak aldıkları kararlarda sorumluluk okuyucuların kendilerine aittir. Bilgilerin eksikliği ve yanlışlığından Deniz Yatırım hiçbir şekilde sorumlu tutulamaz. Ayrıca, Deniz Yatırım ve DenizBank Finansal Hizmetler Grubu çalışanları ve danışmanlarının, herhangi bir şekilde bu rapor/e-posta içerisinde yer alan bilgiler dolayısıyla ortaya çıkabilecek, doğrudan veya dolaylı zararlarla ilgili herhangi bir sorumluluğu yoktur. Burada yer alan bilgiler sermaye piyasası aracına yönelik bir yatırım tavsiyesi, alım-satım önerisi ya da getiri vaadi değildir ve yatırım danışmanlığı kapsamında yer almamaktadır. Yatırım Danışmanlığı hizmeti; yetkili kuruluşlar tarafından imzalanacak yatırım danışmanlığı sözleşmesi çerçevesinde kişilerin risk ve getiri tercihleri dikkate alınarak kişiye özel sunulmaktadır. Buradaki içeriğin hiçbir bölümü Deniz Yatırım Menkul Kıymetler A.Ş.'nin yazılı izni olmadan çoğaltılamaz, hiçbir şekil ve ortamda yayımlanamaz, alıntı yapılamaz ve kullanılamaz. Sadece burada yer alan bilgilere dayanarak yatırım kararı verilmesi beklentilerinize uygun sonuçlar doğurmayabilir.

© DENİZ INVEST 2024

## Derecelendirme

Deniz Yatırım Analistleri, her hisse senedi için bir veya birden fazla değerlendirme yöntemi kullanarak 12 aylık hedef değerler (fiyatlar) ve buna bağlı olarak potansiyel getirileri hesaplamaktadır. 12 ay derecelendirme sistemimiz; AL, TUT ve SAT olmak üzere 3 farklı genel yatırım tavsiyesi içerir.

**AL:** Hisse senedinin gelecek 12 ay toplam potansiyel getirisinin **en az %20 ve üzerinde** oluşması şeklindeki değerlendirme ifade etmektedir.

**TUT:** Hisse senedinin gelecek 12 ay toplam potansiyel getirisinin **%0-20 aralığında** oluşması şeklindeki değerlendirme ifade etmektedir.

**SAT:** Hisse senedinin gelecek 12 ay toplam potansiyel getirisinin **%0'dan daha düşük** seviyelerde oluşması şeklindeki değerlendirme ifade etmektedir.

Derecelendirme	Potansiyel Getiri (PG), 12-ay
AL	≥%20
TUT	%0-20
SAT	≤%0

Kaynak: Deniz Yatırım

Deniz Yatırım Analistleri hisse senetlerini potansiyel katalizörler, tetikleyici gelişmeler, riskler ile piyasa, sektör ve rakip firma gelişmeleri ışığında değerlendirmektedir. Analistlerimiz genel yatırım tavsiyesinin kamuoyuyla paylaşılmasını takip eden süreçte hisse senetlerini titizlikle yakından takip etmeye devam etmekte; ancak, hisse senedi fiyatındaki dalgalanmalardan ötürü değerler, derecelendirme sistemimizdeki sınırları aştığı takdirde, analistlerimiz hisse senedi hakkında sundukları tavsiyeyi değiştirmemeyi ve/veya Gözden Geçirme (GG) sürecine almayı tercih edebilirler.