

## Hisse Senedi Piyasası

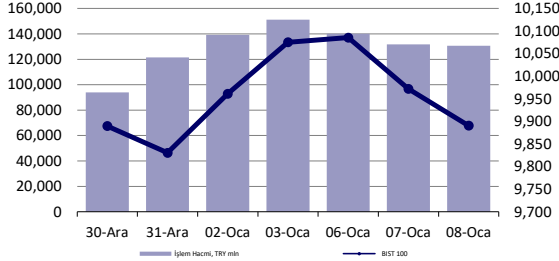

## Endeksler, para piyasaları ve emtia

|                           | Kapanış | Önceki  | 1 Gün   | 1 Ay     | Yıl Baş. |
|---------------------------|---------|---------|---------|----------|----------|
| BIST100                   | 9,891   | 9,972   | -0.8%   | -1.9%    | 0.6%     |
| İşlem Hacmi, TL mln       | 130,614 | 131,680 | -0.8%   | -8.3%    | 7.5%     |
| Türkiye 2032 (13.10.2032) | 26.60%  | 26.98%  | -38 bps | -13 bps  | -54 bps  |
| Türkiye 2032              | 6.17%   | 6.11%   | 6 bps   | 49 bps   | 18 bps   |
| TCMB Karşık Fonlama mlyt  | 48.75%  | 49.38%  | -63 bps | -125 bps | 0 bps    |
| USD/TRY                   | 35.33   | 35.33   | 0.0%    | 1.6%     | -0.1%    |
| EUR/TRY                   | 36.48   | 36.55   | -0.2%   | -0.7%    | -0.4%    |
| Sepet (50/50)             | 35.91   | 35.94   | -0.1%   | 0.5%     | -0.2%    |
| DOW                       | 42,635  | 42,528  | 0.3%    | -4.5%    | 0.2%     |
| S&P500                    | 5,918   | 5,909   | 0.2%    | -2.8%    | 0.6%     |
| FTSE                      | 8,251   | 8,245   | 0.1%    | -0.7%    | 1.0%     |
| MSCI EM                   | 1,071   | 1,080   | -0.9%   | -3.1%    | -0.4%    |
| MSCI EE                   | 42.65   | 43.31   | -1.5%   | -4.0%    | 1.5%     |
| Shanghai SE Comp          | 3,230   | 3,230   | 0.0%    | -5.1%    | -3.6%    |
| Nikkei                    | 39,981  | 40,083  | -0.3%   | 2.3%     | 0.2%     |
| Petrol (Brent)            | 76.16   | 76.16   | 0.0%    | 2.0%     | 2.0%     |
| Altın                     | 2,662   | 2,649   | 0.5%    | 1.1%     | 1.4%     |

## En Çok Yükselen &amp; Düşenler (BIST 100)

|                           | Hisse Kodu | Son Kapanış | Gün Değ. | Hacim, TRY bin |
|---------------------------|------------|-------------|----------|----------------|
| <b>En çok yükselenler</b> |            |             |          |                |
| Tofaş Otomobil Fab.       | TOASO      | 211.40      | 2.6%     | 3,950,258      |
| Alfa Solar Enerji         | ALFAS      | 71.50       | 2.3%     | 241,797        |
| Batı Çimento              | BTCIM      | 139.00      | 2.0%     | 298,287        |
| Bim Birleşik Mağazalar    | BIMAS      | 534.00      | 1.3%     | 2,940,897      |
| Coca Cola İçecek          | CCOLA      | 57.10       | 1.2%     | 302,939        |
| Doğuş Otomotiv            | DOAS       | 204.30      | 1.1%     | 542,585        |
| <b>En çok düşenler</b>    |            |             |          |                |
| İş Yatırım                | ISMEN      | 42.52       | -4.3%    | 237,305        |
| Trabzonspor               | TSPOR      | 1.13        | -4.2%    | 730,132        |
| Mavi Giyim                | MAVI       | 79.40       | -4.2%    | 741,111        |
| Odaş Elektrik             | ODAS       | 6.18        | -4.0%    | 379,512        |
| Anadolu Hayat Emek.       | ANHYT      | 97.25       | -3.9%    | 89,122         |
| Eczacıbaşı İlaç           | ECILC      | 45.96       | -3.4%    | 185,143        |

## 5 Yıllık Ülke Risk Primi (CDS) (baz puan)

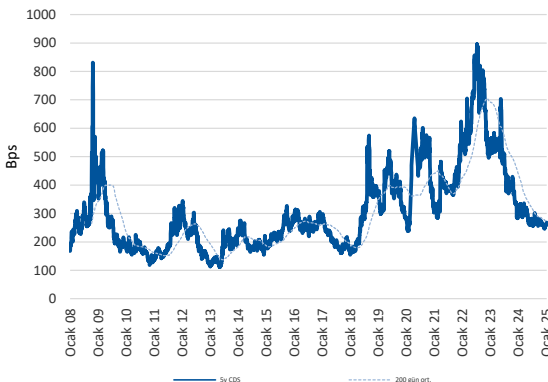

## günlük bülten

## Piyasa yorumu:

Bu sabah karışık açılış ve sonrasında 9800 – 10000 arasında işlem aktivitesi bekliyoruz.

Dün endeks -0.82% değişimle 9.891 seviyesinde kapattı. İşlem hacmi ortalama seviyede gerçekleşti.

Günlük Bültenimizin ilerleyen sayfalarında detaylı şekilde görebileceğiniz **Seçilmiş İndikatörler Puanlama Sistemimize** göre bugün öne çıkan ilk 5 hisse senedi: **BIMAS, IEYHO, SKBNK, TOASO** ve **MAGEN**. İlgili sayfada sistemimizin metodolojisini ve uyarı notunu okumanızı önemle belirtmek isteriz.

Son iş günü kapanışına göre, eşit dağıtım oranı ile oluşturulan Deniz Yatırım Model Portföyümüz günlük bazda %-0.44, BIST 100 endeksi ise %-0.81 seviyelerinde performans sergilemiştir.

## Bugünün haberleri:

## Hisse senetleri

- TOASO & KCHOL:** Rekabet, Tofaş-Stellantis devrini bugün görüşecek
- KONTR:** İhale süreci sonucu / olumlu
- TAVHL:** Aralık ayı trafik bilgileri / olumlu
- TABGD:** KFC ve Pizza Hut Türkiye pazarı gelişmeleri hk.
- THYAO:** Aralık ayı trafik bilgileri / olumlu

## Piyasalarda bugün

8 Ocak'ta, artık klasik bir hal almış yıllık [Strateji Raporumuzu](#) yayımladık. Bu sabah biraz kısa da olsa bahsetmeye çalışacağız. Ancak, öncesinde, piyasalardaki son gelişmelerin hızlı şekilde üzerinden geçmek isteriz.

Hafta ortası işlemleri itibarıyla genel risk iştahının zayıf olduğunu söyleyerek başlayalım. Özellikle Asya tarafı sıkıntılı. Bölgeye ve bilhassa Çin'e bakış açımız malumunuz. Yurt Dışı Piyasalar Bölümümüzdeki deneyimli arkadaşlarımızla birlikte uzun zamandır bu düşüncedeyiz. Varlık fiyatlamaları konusunda temkinli olunmasını öneriyoruz. Son 2-3 yılda yayımladığımız Strateji Raporlarımızda da uzun uzun Çin'deki sıkıntılı yapıya değinmeye çalışmıştık. Son olarak Aralık ayına ait enflasyon verileri geldi. TÜFE'de yıllık değişim sadece %0.2. ÜFE ise %-2.3 oldu. Üretici tarafı son 27 aydır ekside seyrediyor. TÜFE'deki yatay seyir 4. ayda. Çekirdek TÜFE %0.4 ile kısmen pozitif. 3 aydır kıpırdanma mevcut. Eylül'de açıklanan paketlerin etkisi henüz fiyatlar içerisinde değil. Ne zaman gireceği de belli değil. GSYH deflatörü neredeyse 2 yıldır geriliyor.

Unutmadan: gelişmekte olan ülke varlıklarındaki fiyatlamalarda ciddi baskı var. Grup hisse senetleri Ekim ayındaki zirvelerinden %10 geri çekilmiş durumdadır. Aynı süreçte Türk hisse senetleri USD bazında %5 getiri sağladı. ABD seçimleri, açığa satış uygulamasında atılan adımlar ve TCMB beklentileri, yabancı çıkışının devam ettiği süreçte lokallerin fonlaması ile Türk hisse senetlerini yukarıda tutmayı başardı. Bu eğilimde sürdürülebilirlik mümkün mü? Elbette değil. Hafta başlangıcındaki notumuzda "BIST pozitif kapanışlar yapıyor ama sanki bir şeyler eksik fiyatlamalar açısından; ana endeks hisselerinin oyuna girişini göremiyoruz" şeklinde fikir belirtmiştik. Dünkü kapanışla BIST 100'de 9700-10200 bandının alt kısmına yaklaşmaya devam ettik. Tekrar edelim: hala daha bir şeyler eksik.

Kısaca Strateji Raporumuzdan da bahsetmek isteriz. 2 aylık uzun ve yorucu bir sürecin ardından dün itibarıyla 2025'e ait düşüncelerimizi paylaştık. Araştırma kapsamımızda yer alan şirketlerle, sektörleri ve 2025'e dair gidişat hakkında geniş kapsamlı toplantılar gerçekleştirdik ve kendi beklentilerimizi ekledik. BIST 100 endeksi için 12-ay hedef fiyat beklentimizi 14000 olarak belirledik. Bu, elbette kısa sürede ulaşılacak bir seviye değil. Sağlıklı da olmaz. Şirketlerin hedef fiyatları ve kendi uyguladığımız iskonto üzerinden bu rakama ulaştığımızı bir kez daha belirtelim. Yıl içerisinde gidişata göre elbette güncellenebilir. Nihayetinde şirketlerin açıkladıkları finansallar en önemli girdi kalemi. Keza makro gidişat ve buna göre şekillenen beklentiler de. Bu tarz seviyeleri biraz da "sembolik" değerlendirmek gerekiyor. Aslolan fiyatlama teması, yatırımcı davranışları ve piyasaların işlerlidir. 3'ünün tam olarak buluşmadığı noktada temel analizin çalışması beklenemez. Önceki yıllarda olduğu üzere, bu yıl da, raporumuza özel analizler katmaya ve yol göstermeye çalıştık. Şirketler için geliştirdiğimiz "check up" kısmına bakmanızı öneririz. Elimizden geldiğince seçilmiş sektörler nezdinde ayrı sayfalar da açma gayretinde olduk. Tekrar keyifli okumalar diliyoruz.

## Şirket haberleri

### TOASO & KCHOL: Rekabet, Tofaş-Stellantis devrini bugün görüşecek

Bloomberg Terminalde yer alan habere göre, Rekabet Kurumu, Tofaş Türk Otomobil Fabrikası A.Ş.'nin Stellantis NV markalarının Türkiye distribütörlüğünü yapan Stellantis Otomotiv Pazarlama A.Ş.'yi devralmasına ilişkin süreci bugün tekrar görüşecek.

Bloomberg, geçtiğimiz ay hükümet yetkilileri ile Tofaş temsilcileri arasında yapılan görüşmelerin ardından Rekabet Kurumu'nun konuyu yeniden değerlendireceğini duyurmuştu. Rekabet Kurumu konu hakkında yorum yapmadı. Tofaş, Bloomberg'in ilk haberi ile ilgili yorum talebine e-posta ile verdiği yanıtta, "Rekabet hukuku düzenlemeleri kapsamında verilen karar bir ara karar niteliğindedir. Süreç devam etmektedir. Konuyla ilgili gelişmeler ilerleyen dönemde paylaşılacaktır" demişti. Tofaş ile Stellantis, geçtiğimiz yıl Stellantis Otomotiv'in tamamını 400 milyon euro karşılığında devralmak için anlaşma sağlamıştı. Tofaş, anlaşma ile Stellantis markalı Peugeot, Citroen, Opel ve DS Automobiles araçların ve yedek parçalarının ithalat ve satış hakkını elde edecekti. Anlaşmayla ilgili nihai incelemesini ekim ayında tamamlayan Rekabet Kurumu, "Başvuru sahiplerinin konu ile ilgili vermiş olduğu taahhütlerin işleme izin verilebilmesi için yeterli olmadığı" gerekçesiyle anlaşmayı onaylamamıştı.

\*08.01.2025 tarihli haberdır.

### KONTR: İhale süreci sonucu / olumlu

Şirket Irak Elektrik Bakanlığı tarafından düzenlenen toplamda 29.680.000 USD tutarında 146/2024 nolu "Extension of 400 kV Salah Al Din & 400 kV Qayara Substatiton Projesi" adlı ihaleyi kazanmış olup sözleşme imzasına davet edilmiştir.

İlgili gelişmeyi KONTR payları açısından olumlu olarak değerlendiriyoruz.

### TAVHL: Aralık ayı trafik bilgileri / olumlu

TAV Havalimanları (TAVHL) tarafından aylık trafik sonuçları verileri açıklandı. Buna göre, Aralık 2024 döneminde toplam yolcu sayısı 6.162.968 adet olarak gerçekleşirken, yurt içi yolcu sayısı 2.785.089, yurt dışı yolcu sayısı ise 3.377.879 oldu.

TAV Havalimanları'nın 2024 yılında, hizmet verdiği yolcu sayısı geçen yıla göre %11 artarak 106.500.650'e ulaşmıştır. Hatırlayacak olursak TAV Havalimanları'nın 2024 yılı toplam yolcu beklentisi 100-110 milyon aralığındaydı.

### TABGD: KFC ve Pizza Hut Türkiye pazarı gelişmeleri hk.

KFC ve Pizza Hut markalarının sahibi Yum! Brands, Türkiye'deki restoranlarının sahibi ve işletmecisi İş Gıda'nın franchise anlaşmasını feshetti. Şirketten yapılan açıklamaya göre fesih, Türkiye'deki 283 KFC ve 254 Pizza Hut şubesini kapsıyor. Yum! Brands'in bu kararının ardından İş Gıda, "Finansal kaygılarla alınan acele bir karar. Tüm KFC ve Pizza Hut restoranlarımız faaliyetlerine aralıksız devam ediyor" açıklamasını yaptı.

Fesih kararının taraflar arasında nasıl sonuçlanacağını izlenmesi gerektiği düşünüyoruz. Ancak, ilgili gelişme, TAB Gıda'nın Popeyes ve Sbarro markaları için pazar potansiyeli yaratmaktadır. Hatırlatmak isteriz ki, TAB Gıda 3Ç24 sonu itibarıyla hizmet verdiği sektörde %26'lık pazar payına sahiptir. Şirket'in, 386 adet Popeyes ve 136 adet Sbarro markasıyla hizmet verdiği restoran bulunmaktadır.

Haber için link | [Bloomberg](#)

### THYAO: Aralık ayı trafik bilgileri / olumlu

Türk Hava Yolları (THYAO) tarafından aylık trafik sonuçları verileri açıklandı. Buna göre, Aralık 2024 döneminde toplam yolcu sayısı 6.438.350 olarak gerçekleşirken, yurt içi yolcu sayısı 2.119.722, yurt dışı yolcu sayısı 4.318.628 oldu. Yolcu doluluk oranı ise %80,7 olarak takip edilirken, toplam Arz Edilen Koltuk Km (AKK) 21.335.209'a ulaşmıştır. Taşınan Kargo-Posta, 165.896 ton olarak gerçekleşmiştir. 2024 Kasım ayı sonunda filodaki uçak sayısı 492 olmuştur.

2024 verilerine baktığımızda toplam yolcu sayısı geçen yılın aynı döneminin %2,1 üzerindedir. Türk Hava Yolları, 2024 yılında 85.171.495 yolcuyla hizmet vermiştir.

## KAP haberleri

| Bedelli/Bedelsiz Sermaye Artışı |            |                     |                              |                                      |                                   |                   |                |                |              |
|---------------------------------|------------|---------------------|------------------------------|--------------------------------------|-----------------------------------|-------------------|----------------|----------------|--------------|
| Hisse                           | Tarih      | Kapanış Fiyatı (TL) | Rüçhan Hakkı Kullanımı Oranı | Rüçhan Hakkı Kullandırma Fiyatı (TL) | Rüçhan Hakkı Referans Fiyatı (TL) | Teorik Fiyat (TL) | Bedelsiz Oranı | Mevcut Sermaye | Yeni Sermaye |
| HUBVC                           | 09.01.2025 | 9.31                |                              |                                      |                                   | 2.33              | 300%           | 70,000,000     | 280,000,000  |

Kaynak: Deniz Yatırım Strateji ve Araştırma, Rasyonel, KAP

| Genel Kurullar           |                     |                       |                       |                   |                        |                    |  |
|--------------------------|---------------------|-----------------------|-----------------------|-------------------|------------------------|--------------------|--|
| 1. hafta                 |                     |                       |                       |                   |                        |                    |  |
| 30 Aralık 2024 Pazartesi | 31 Aralık 2024 Salı | 01 Ocak 2025 Çarşamba | 02 Ocak 2025 Perşembe | 03 Ocak 2025 Cuma | 04 Ocak 2025 Cumartesi | 05 Ocak 2025 Pazar |  |
| 2. hafta                 |                     |                       |                       |                   |                        |                    |  |
| 06 Ocak 2025 Pazartesi   | 07 Ocak 2025 Salı   | 08 Ocak 2025 Çarşamba | 09 Ocak 2025 Perşembe | 10 Ocak 2025 Cuma | 11 Ocak 2025 Cumartesi | 12 Ocak 2025 Pazar |  |
|                          |                     | IEYHO / 10:00         | KNFRT / 11:00         | TSPOR / 14:00     |                        |                    |  |
| 3. hafta                 |                     |                       |                       |                   |                        |                    |  |
| 13 Ocak 2025 Pazartesi   | 14 Ocak 2025 Salı   | 15 Ocak 2025 Çarşamba | 16 Ocak 2025 Perşembe | 17 Ocak 2025 Cuma | 18 Ocak 2025 Cumartesi | 19 Ocak 2025 Pazar |  |
|                          |                     | MARTI / 11:00         |                       |                   |                        |                    |  |
| 4. hafta                 |                     |                       |                       |                   |                        |                    |  |
| 20 Ocak 2025 Pazartesi   | 21 Ocak 2025 Salı   | 22 Ocak 2025 Çarşamba | 23 Ocak 2025 Perşembe | 24 Ocak 2025 Cuma | 25 Ocak 2025 Cumartesi | 26 Ocak 2025 Pazar |  |
|                          |                     | MMCAS / 11:00         | AEFES / 13:00         | SKYMD / 10:30     | SAMAT / 11:00          |                    |  |
|                          |                     | ATEKS / 14:00         | SEKFK / 11:30         |                   |                        |                    |  |
| 5. hafta                 |                     |                       |                       |                   |                        |                    |  |
| 27 Ocak 2025 Pazartesi   | 28 Ocak 2025 Salı   | 29 Ocak 2025 Çarşamba | 30 Ocak 2025 Perşembe | 31 Ocak 2025 Cuma |                        |                    |  |
|                          |                     |                       | BIGCH / 14:00         | GEDIK / 11:00     |                        |                    |  |

Kaynak: Deniz Yatırım Strateji ve Araştırma, KAP

| KAP Haberleri |   |
|---------------|---|
| Hisse         | Haber   |
| ALARK         | Pay Geri Alım Programının Tamamlanması; Yönetim Kurulumuzun 29.05.2024 tarihli şirketimiz paylarının geri alımına ilişkin kararına istinaden 08.01.2025 tarihi itibarıyla pay alım işlemi tamamlanmıştır. Söz konusu geri alım programı kapsamında; 4.350.000 adet paya isabet eden 419.083.910,10 TL' lik alım yapılmış olup, geri alınan payların şirket sermayesi içindeki oranı % 1' dir. Alımların finansmanı Şirket iç kaynaklarından sağlanmıştır. Alımlar en yüksek 119,10 TL ve ortalama 96,34 TL birim pay fiyatlarından gerçekleştirilmiştir. Bu işlemle birlikte Şirketimizin sahip olduğu ALARK paylarının toplam nominal tutarı 9.950.000 TL'ye ulaşmış olup bu payların sermayeye oranı % 2,287'dir. |

Kaynak: Deniz Yatırım Strateji ve Araştırma, KAP

| Pay geri alımları |       |                       |                  |                 |                   |                    |                    |                   |  |
|-------------------|-------|-----------------------|------------------|-----------------|-------------------|--------------------|--------------------|-------------------|--|
| Tarih             | Hisse | Şirket                | Bulunduğu endeks | Sektör          | Alınan pay senedi | Fiyat aralığı (TL) | Nominal değer (TL) | Sermaye oranı (%) |  |
| 08.01.2025        | AGESA | Agesa Hayat Emeklilik | XUMAL:IS         | Sigorta         | 30,000            | 135.90-136.80      | 1,699,946          | 0.94%             |  |
| 08.01.2025        | ALARK | Alarko Holding        | XU030:IS         | İnşaat, Taahhüt | 293,657           | 95.15              | 4,350,000          | 2.29%             |  |
| 08.01.2025        | LKMNH | Lokman Hekim          | XUHIZ:IS         | Sağlık          | 20,000            | 19.21-19.29        | 6,331,622          | 2.93%             |  |
| 08.01.2025        | TKFEN | Tekfen Holding        | XU100:IS         | Holding         | 30,000            | 64.90-65,00        | 11,037,097         | 2.98%             |  |

Kaynak: Deniz Yatırım Strateji ve Araştırma Bölümü, KAP

Baz alınan hisseler Deniz Yatırım Strateji ve Araştırma Bölümü araştırma kapsamıdır.

## Teknik yorum

### BIST 100 endeksi

Dün endeks -0.82% deęişimle 9890.76 seviyesinde kapattı. İşlem hacmi ortalama seviyede gerçekleşti. Gün boyu satış baskısı hissedilen endeks 9830 kısa vadeli ana destek seviyesine yakın bir seviyede kapanış gerçekleştirdi. Kısa vadeli satış baskısının ancak 10000 – 10070 bandı üstünde sona ereceęi düşüncesindeyiz. 5 g Ort. 9996.96 22 g. Ort. 9950.38 seviyesindedir. Destek olarak 9760 ve 9830, direnç olarak 9950 ve 10000 takip ediyoruz. Bu sabah karışık açılış ve sonrasında 9800 – 10000 arasında işlem aktivitesi bekliyoruz.



## VIOP - X30Y vade teknik analiz

Dün vadeli endeks günü -0.22% deęişimle 11524.00 seviyesinde kapattı. İşlem hacmi ortalama seviyede gerçekleşti. Gün boyunca satış baskısının hissedildięi vadeli endekste deęer kaybı bir kez daha spot endeksin altında gerçekleşti. 11500 ilk destek olarak görüyoruz ve bu seviyeden tepki alımlarının gelebileceęi düşüncesindeyiz. 5g. Ort. 11591,00 22 g. Ort. 11641,86 seviyesindedir. Destek olarak 11380 ve 11500, direnç olarak ise 11650 ve 11800 takip ediyoruz. Bu sabah karışık açılış ve sonrasında 11450– 11650 arasında işlem aktivitesi bekliyoruz.



## BIST 100 endeks ağırlıkları ve puan katkıları

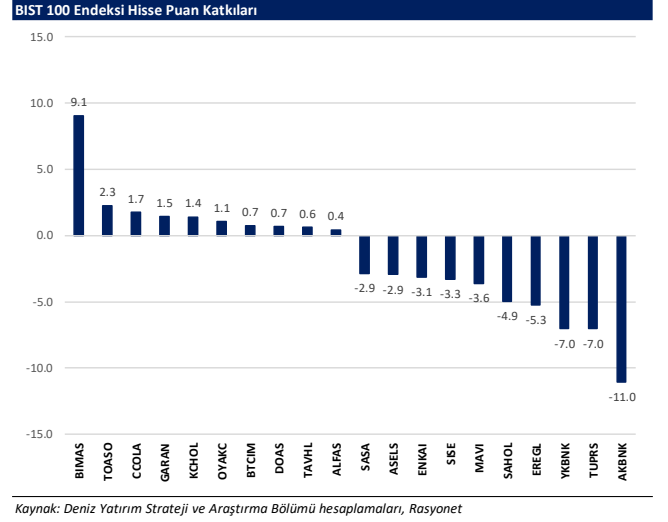
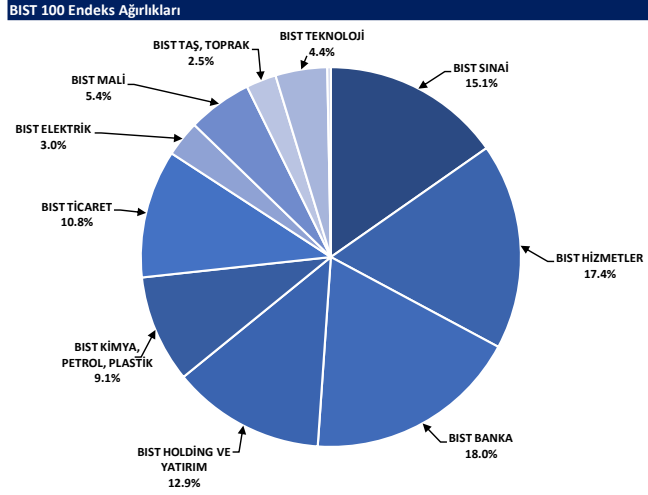

## BIST endekslerine ait performanslar

| BIST Endeksleri | Endeks Açıklaması                  | 08.01.2025 | 07.01.2025 | Günlük değişim | 31.12.2024 | Yıl başlangıcından değişim |
|-----------------|------------------------------------|------------|------------|----------------|------------|----------------------------|
| XU100           | BIST 100                           | 9891       | 9972       | -0.8%          | 9831       | 1%                         |
| XU30            | BIST 30                            | 10926      | 11000      | -0.7%          | 10756      | 2%                         |
| XU50            | BIST 50                            | 8754       | 8816       | -0.7%          | 8657       | 1%                         |
| XBANK           | BIST BANKA                         | 14672      | 14816      | -1.0%          | 14555      | 1%                         |
| XUTUM           | BIST TÜM                           | 11524      | 11623      | -0.9%          | 11454      | 1%                         |
| XUMAL           | BIST MALİ                          | 11831      | 11940      | -0.9%          | 11758      | 1%                         |
| XG30S           | BIST 30 AĞIRLIK SINIRLAMALI 10     | 11178      | 11253      | -0.7%          | 11004      | 2%                         |
| XI00S           | BIST 100 AĞIRLIK SINIRLAMALI 10    | 9893       | 9974       | -0.8%          | 9833       | 1%                         |
| XBANA           | BIST ANA                           | 31456      | 31683      | -0.7%          | 30646      | 3%                         |
| XBISM           | BIST BİLİŞİM                       | 4873       | 4934       | -1.2%          | 4875       | 0%                         |
| XELKT           | BIST ELEKTRİK                      | 522        | 531        | -1.7%          | 512        | 2%                         |
| XFINK           | BIST FIN. KIR. FAKTORİNG           | 4059       | 4132       | -1.8%          | 3875       | 5%                         |
| XGIDA           | BIST GIDA, İÇECEK                  | 11064      | 11119      | -0.5%          | 11496      | -4%                        |
| XGMYO           | BIST GAYRİMENKULY.O.               | 3597       | 3620       | -0.7%          | 3588       | 0%                         |
| XHARZ           | BIST HALKA ARZ                     | 94720      | 95794      | -1.1%          | 93305      | 2%                         |
| XHOLD           | BIST HOLDİNG VE YATIRIM            | 9080       | 9147       | -0.7%          | 8914       | 2%                         |
| XILTM           | BIST İLETİŞİM                      | 2433       | 2451       | -0.7%          | 2326       | 5%                         |
| XINSA           | BIST İNŞAAT                        | 11519      | 11713      | -1.7%          | 11506      | 0%                         |
| XKAGT           | BIST ORMAN, KAĞIT, BASIM           | 5840       | 5870       | -0.5%          | 5624       | 4%                         |
| XKMYA           | BIST KİMYA,PETROL,PLASTİK          | 11612      | 11770      | -1.3%          | 11536      | 1%                         |
| XKOBI           | BIST KOBI SANAYİ                   | 27073      | 27145      | -0.3%          | 26006      | 4%                         |
| XKURY           | BIST KURUMSAL YÖNETİM              | 8247       | 8317       | -0.9%          | 8254       | 0%                         |
| XKADN           | BIST MADENCİLİK                    | 7036       | 7206       | -2.3%          | 7052       | 0%                         |
| XMANA           | BIST METAL ANA                     | 16224      | 16489      | -1.6%          | 16396      | -1%                        |
| XMESY           | BIST METAL EŞYA, MAKİNA            | 21182      | 21352      | -0.8%          | 21119      | 0%                         |
| XSDA            | BIST ADANA                         | 60229      | 61399      | -1.9%          | 59941      | 0%                         |
| XSANK           | BIST ANKARA                        | 18729      | 18881      | -0.8%          | 18440      | 2%                         |
| XSANT           | BIST ANTALYA                       | 10170      | 10295      | -1.2%          | 9914       | 3%                         |
| XSBAL           | BIST BALIKESİR                     | 10105      | 10281      | -1.7%          | 10126      | 0%                         |
| XSBR            | BIST BURSA                         | 15276      | 15283      | 0.0%           | 15042      | 2%                         |
| XSDNZ           | BIST DENİZLİ                       | 7812       | 7878       | -0.8%          | 7453       | 5%                         |
| XSGRT           | BIST SİĞORTA                       | 60971      | 62080      | -1.8%          | 66509      | -8%                        |
| XSIST           | BIST İSTANBUL                      | 12951      | 13038      | -0.7%          | 12784      | 1%                         |
| XSIZM           | BIST İZMİR                         | 14719      | 14898      | -1.2%          | 14591      | 1%                         |
| XSKAY           | BIST KAYSERİ                       | 33407      | 33894      | -1.4%          | 33099      | 1%                         |
| XSKOC           | BIST KOCAELİ                       | 23982      | 24241      | -1.1%          | 23606      | 2%                         |
| XSKON           | BIST KONYA                         | 9033       | 9167       | -1.5%          | 8768       | 3%                         |
| XSPOR           | BIST SPOR                          | 3351       | 3460       | -3.2%          | 3162       | 6%                         |
| XSTKR           | BIST TEKİRDAĞ                      | 45633      | 46672      | -2.2%          | 43602      | 5%                         |
| XTAST           | BIST TAŞ, TOPRAK                   | 13882      | 13982      | -0.7%          | 14103      | -2%                        |
| XTCRT           | BIST TİCARET                       | 25256      | 25169      | 0.3%           | 25386      | -1%                        |
| XTEKS           | BIST TEKSTİL, DERİ                 | 3753       | 3809       | -1.5%          | 3757       | 0%                         |
| XTM25           | BIST TEMETTÜ 25                    | 13983      | 14075      | -0.7%          | 13926      | 0%                         |
| XTMTU           | BIST TEMETTÜ                       | 10799      | 10875      | -0.7%          | 10754      | 0%                         |
| XTRZM           | BIST TÜRİZM                        | 1321       | 1327       | -0.5%          | 1301       | 1%                         |
| XTUMY           | BIST TÜM-100                       | 36315      | 36571      | -1.0%          | 36091      | 1%                         |
| XUHZ            | BIST HİZMETLER                     | 9731       | 9778       | -0.5%          | 9589       | 1%                         |
| XULAS           | BIST ULAŞTIRMA                     | 35091      | 35143      | -0.1%          | 33949      | 3%                         |
| XUSIN           | BIST SINAI                         | 12984      | 13127      | -1.1%          | 13054      | -1%                        |
| XUSRD           | BIST SÜRDÜRÜLEBİLİRLİK             | 13572      | 13680      | -0.8%          | 13486      | 1%                         |
| XUTEK           | BIST TEKNOLOJİ                     | 14334      | 14497      | -1.1%          | 13943      | 3%                         |
| XYLDZ           | BIST YILDIZ                        | 10772      | 10866      | -0.9%          | 10726      | 0%                         |
| XYORT           | BIST MENKUL KIYMY.O.               | 3502       | 3516       | -0.4%          | 3567       | -2%                        |
| XYU30           | BIST 100-30                        | 17317      | 17530      | -1.2%          | 17660      | -2%                        |
| XI0XB           | BIST BANKA DIŞI LİKİT 10           | 11675      | 11722      | -0.4%          | 11395      | 2%                         |
| XAKUR           | BIST ARACI KURUMLAR                | 45882      | 47290      | -3.0%          | 49719      | -8%                        |
| XLBNK           | BIST LİKİT BANKA                   | 13015      | 13125      | -0.8%          | 12876      | 1%                         |
| XTKJS           | BIST TEKNOLOJİ AĞIRLIK SINIRLAMALI | 20236      | 20493      | -1.3%          | 20007      | 1%                         |

Kaynak: Deniz Yatırım Strateji ve Araştırma, Rasyonet

## Seçilmiş BIST Endekslerine Ait Günlük Performanslar

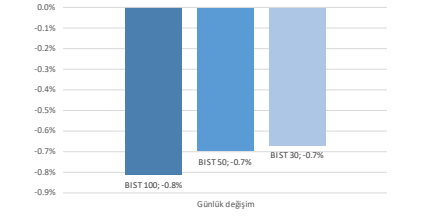

Kaynak: Deniz Yatırım Strateji ve Araştırma Bölümü hesaplamaları, Rasyonet

## Seçilmiş BIST Endekslerine Ait Günlük Performanslar

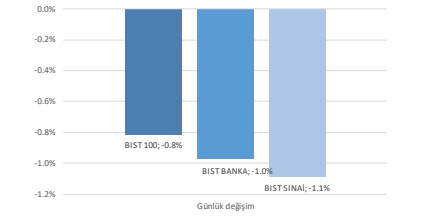

Kaynak: Deniz Yatırım Strateji ve Araştırma Bölümü hesaplamaları, Rasyonet

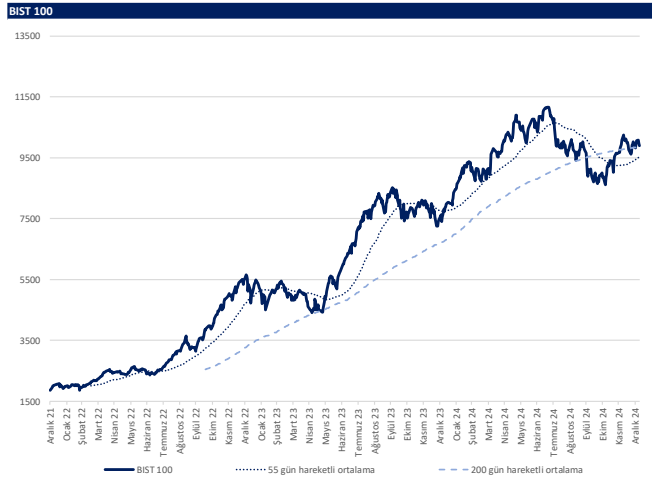

Kaynak: Deniz Yatırım Strateji ve Araştırma, Rasyonet

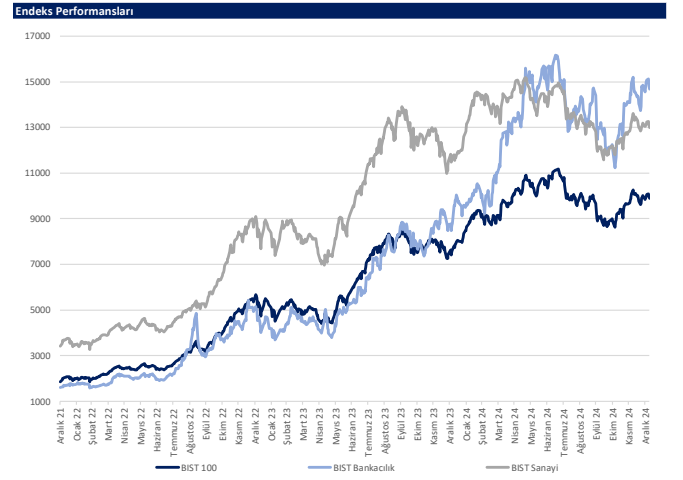

Kaynak: Deniz Yatırım Strateji ve Araştırma, Rasyonet



## Günlük bazda seçilmiş indikatörler puanlama sistemi



## DENİZ YATIRIM STRATEJİ &amp; ARAŞTIRMA | BIST 100 ENDEKSİ GÜNLÜK BAZDA SEÇİLMİŞ İNDİKATÖRLER PUANLAMA SİSTEMİ

| Hisse İsmi | Son Kapama | Önceki gün kapama | Değişim | İşlem Hacmi (mln) | RSI   | MACD   | İşlem Hacmi > 3 gün ort. | RSI > 5 gün ort. | RSI > 70.0 | RSI > 30.0 | MACD > 5 gün ort. | MACD > 0 | Son Kapama > 3 gün ort. | Önceki Puan | Puan  |
|------------|------------|-------------------|---------|-------------------|-------|--------|--------------------------|------------------|------------|------------|-------------------|----------|-------------------------|-------------|-------|
| BİMAS      | 534.00     | 527.00            | 1.33%   | 2,940.90          | 63.40 | 9.71   | ✓                        | ✓                | ✓          | ✓          | ✓                 | ✓        | ✓                       | 96.0        | 100.0 |
| IEVHO      | 11.65      | 11.55             | 0.87%   | 230.08            | 58.77 | 0.24   | ✓                        | ✓                | ✓          | ✓          | ✓                 | ✓        | ✓                       | 50.0        | 100.0 |
| SKBNK      | 5.10       | 5.05              | 0.99%   | 382.85            | 66.87 | 0.10   | ✓                        | ✓                | ✓          | ✓          | ✓                 | ✓        | ✓                       | 100.0       | 100.0 |
| YORGAN     | 211.40     | 206.10            | 2.57%   | 3,950.26          | 59.88 | 2.73   | ✓                        | ✓                | ✓          | ✓          | ✓                 | ✓        | ✓                       | 41.0        | 100.0 |
| MASEN      | 23.10      | 23.44             | -1.40%  | 372.82            | 71.62 | 0.65   | ✓                        | ✓                | ✓          | ✓          | ✓                 | ✓        | ✓                       | 91.0        | 91.0  |
| TABGÖ      | 155.80     | 155.70            | 0.06%   | 278.81            | 57.70 | 2.14   | ✓                        | ✓                | ✓          | ✓          | ✓                 | ✓        | ✓                       | 50.0        | 91.0  |
| VAKBN      | 24.10      | 23.98             | 0.50%   | 567.79            | 59.64 | 0.30   | ✓                        | ✓                | ✓          | ✓          | ✓                 | ✓        | ✓                       | 41.0        | 91.0  |
| BTCIM      | 139.00     | 136.30            | 1.98%   | 298.29            | 47.40 | 1.26   | ✓                        | ✓                | ✓          | ✓          | ✓                 | ✓        | ✓                       | 16.0        | 87.5  |
| DDAS       | 204.30     | 202.00            | 1.14%   | 542.58            | 51.06 | 3.03   | ✓                        | ✓                | ✓          | ✓          | ✓                 | ✓        | ✓                       | 62.5        | 87.5  |
| PASEU      | 29.50      | 29.32             | 0.61%   | 270.36            | 59.76 | 0.64   | ✓                        | ✓                | ✓          | ✓          | ✓                 | ✓        | ✓                       | 28.5        | 87.5  |
| TAVHL      | 277.00     | 276.00            | 0.36%   | 556.24            | 50.90 | 1.03   | ✓                        | ✓                | ✓          | ✓          | ✓                 | ✓        | ✓                       | 87.5        | 87.5  |
| MGRÖS      | 531.50     | 530.50            | 0.19%   | 1,021.78          | 60.17 | 11.66  | ✓                        | ✓                | ✓          | ✓          | ✓                 | ✓        | ✓                       | 78.5        | 87.5  |
| QIHRG      | 23.10      | 22.94             | 1.14%   | 693.45            | 62.47 | 1.11   | ✓                        | ✓                | ✓          | ✓          | ✓                 | ✓        | ✓                       | 53.5        | 78.5  |
| ASELS      | 76.60      | 77.30             | -0.91%  | 2,206.48          | 88.86 | 1.95   | ✓                        | ✓                | ✓          | ✓          | ✓                 | ✓        | ✓                       | 91.0        | 75.0  |
| KLSEK      | 36.54      | 36.52             | 0.05%   | 92.42             | 52.63 | 0.09   | ✓                        | ✓                | ✓          | ✓          | ✓                 | ✓        | ✓                       | 50.0        | 75.0  |
| ALFAS      | 71.50      | 69.90             | 2.29%   | 241.80            | 77.83 | 3.70   | ✓                        | ✓                | ✓          | ✓          | ✓                 | ✓        | ✓                       | 91.0        | 66.0  |
| AKFON      | 118.60     | 119.50            | -0.75%  | 1,878.67          | 68.17 | 6.06   | ✓                        | ✓                | ✓          | ✓          | ✓                 | ✓        | ✓                       | 33.0        | 66.0  |
| HALKB      | 16.96      | 17.26             | -1.74%  | 808.80            | 55.70 | 0.21   | ✓                        | ✓                | ✓          | ✓          | ✓                 | ✓        | ✓                       | 50.0        | 66.0  |
| KOZAL      | 22.72      | 23.50             | -3.32%  | 3,665.36          | 52.19 | 0.17   | ✓                        | ✓                | ✓          | ✓          | ✓                 | ✓        | ✓                       | 100.0       | 66.0  |
| SAHOL      | 101.50     | 102.80            | -1.26%  | 1,982.09          | 58.37 | 2.45   | ✓                        | ✓                | ✓          | ✓          | ✓                 | ✓        | ✓                       | 50.0        | 66.0  |
| TCELL      | 96.85      | 97.50             | -0.67%  | 5,486.43          | 58.89 | 1.42   | ✓                        | ✓                | ✓          | ✓          | ✓                 | ✓        | ✓                       | 75.0        | 66.0  |
| YOKS       | 12.68      | 12.91             | -1.78%  | 602.64            | 53.23 | 0.08   | ✓                        | ✓                | ✓          | ✓          | ✓                 | ✓        | ✓                       | 50.0        | 66.0  |
| YEOTK      | 55.75      | 55.70             | 0.09%   | 349.38            | 60.05 | 0.81   | ✓                        | ✓                | ✓          | ✓          | ✓                 | ✓        | ✓                       | 50.0        | 66.0  |
| ARDYZ      | 41.36      | 41.80             | -1.05%  | 91.91             | 58.60 | 0.87   | ✓                        | ✓                | ✓          | ✓          | ✓                 | ✓        | ✓                       | 87.5        | 62.5  |
| TTKOM      | 46.08      | 46.48             | -0.86%  | 2,327.59          | 52.31 | 0.12   | ✓                        | ✓                | ✓          | ✓          | ✓                 | ✓        | ✓                       | 62.5        | 62.5  |
| AKBNK      | 63.60      | 64.75             | -1.78%  | 6,621.99          | 51.89 | 1.40   | ✓                        | ✓                | ✓          | ✓          | ✓                 | ✓        | ✓                       | 53.5        | 53.5  |
| ANHYT      | 97.25      | 101.20            | -3.90%  | 89.12             | 42.26 | 0.96   | ✓                        | ✓                | ✓          | ✓          | ✓                 | ✓        | ✓                       | 28.5        | 53.5  |
| ANSGR      | 100.30     | 101.30            | -0.99%  | 152.32            | 54.21 | 2.27   | ✓                        | ✓                | ✓          | ✓          | ✓                 | ✓        | ✓                       | 53.5        | 53.5  |
| ARCLK      | 142.40     | 145.20            | -1.93%  | 349.60            | 47.65 | 0.20   | ✓                        | ✓                | ✓          | ✓          | ✓                 | ✓        | ✓                       | 75.0        | 53.5  |
| CCOLA      | 57.10      | 56.40             | 1.24%   | 302.94            | 45.98 | 0.57   | ✓                        | ✓                | ✓          | ✓          | ✓                 | ✓        | ✓                       | 50.0        | 53.5  |
| DOHOL      | 14.74      | 14.79             | -0.34%  | 445.37            | 48.85 | 0.10   | ✓                        | ✓                | ✓          | ✓          | ✓                 | ✓        | ✓                       | 37.5        | 53.5  |
| ECILC      | 45.96      | 47.60             | -3.45%  | 185.14            | 41.37 | 0.24   | ✓                        | ✓                | ✓          | ✓          | ✓                 | ✓        | ✓                       | 28.5        | 53.5  |
| ENISA      | 60.00      | 61.50             | -2.44%  | 234.91            | 46.85 | 0.22   | ✓                        | ✓                | ✓          | ✓          | ✓                 | ✓        | ✓                       | 41.0        | 53.5  |
| ISMEN      | 42.52      | 44.42             | -4.28%  | 237.30            | 44.61 | 0.97   | ✓                        | ✓                | ✓          | ✓          | ✓                 | ✓        | ✓                       | 28.5        | 53.5  |
| KONTR      | 38.66      | 39.10             | -1.13%  | 709.63            | 33.43 | 1.73   | ✓                        | ✓                | ✓          | ✓          | ✓                 | ✓        | ✓                       | 37.5        | 53.5  |
| KOZAA      | 70.00      | 71.65             | -2.30%  | 958.33            | 51.21 | 0.83   | ✓                        | ✓                | ✓          | ✓          | ✓                 | ✓        | ✓                       | 91.0        | 53.5  |
| OTKAR      | 461.25     | 477.25            | -3.35%  | 164.69            | 40.51 | 1.09   | ✓                        | ✓                | ✓          | ✓          | ✓                 | ✓        | ✓                       | 53.5        | 53.5  |
| SMRGT      | 40.78      | 40.90             | -0.29%  | 203.26            | 51.85 | 0.43   | ✓                        | ✓                | ✓          | ✓          | ✓                 | ✓        | ✓                       | 28.5        | 53.5  |
| TUPRS      | 144.30     | 146.40            | -1.43%  | 2,587.71          | 45.07 | 0.60   | ✓                        | ✓                | ✓          | ✓          | ✓                 | ✓        | ✓                       | 62.5        | 53.5  |
| YKBNK      | 30.58      | 31.18             | -1.92%  | 4,537.35          | 52.40 | 0.59   | ✓                        | ✓                | ✓          | ✓          | ✓                 | ✓        | ✓                       | 41.0        | 53.5  |
| AKFYK      | 20.30      | 20.70             | -1.93%  | 88.78             | 61.65 | 0.41   | ✓                        | ✓                | ✓          | ✓          | ✓                 | ✓        | ✓                       | 75.0        | 41.0  |
| BKRA       | 15.66      | 15.72             | -0.38%  | 95.61             | 56.08 | 0.20   | ✓                        | ✓                | ✓          | ✓          | ✓                 | ✓        | ✓                       | 50.0        | 41.0  |
| CANTE      | 1.74       | 1.77              | -1.69%  | 204.70            | 57.69 | 0.03   | ✓                        | ✓                | ✓          | ✓          | ✓                 | ✓        | ✓                       | 25.0        | 41.0  |
| CVKMD      | 301.75     | 311.00            | -2.97%  | 244.53            | 60.93 | 2.94   | ✓                        | ✓                | ✓          | ✓          | ✓                 | ✓        | ✓                       | 100.0       | 41.0  |
| ENKAI      | 48.68      | 49.90             | -2.44%  | 542.17            | 39.45 | 0.67   | ✓                        | ✓                | ✓          | ✓          | ✓                 | ✓        | ✓                       | 25.0        | 41.0  |
| FENER      | 46.64      | 47.74             | -2.30%  | 166.84            | 53.09 | 0.72   | ✓                        | ✓                | ✓          | ✓          | ✓                 | ✓        | ✓                       | 41.0        | 41.0  |
| GESAN      | 47.76      | 48.20             | -0.91%  | 337.82            | 50.17 | 0.21   | ✓                        | ✓                | ✓          | ✓          | ✓                 | ✓        | ✓                       | 50.0        | 41.0  |
| HEKTS      | 3.95       | 4.01              | -1.50%  | 721.91            | 49.44 | 0.02   | ✓                        | ✓                | ✓          | ✓          | ✓                 | ✓        | ✓                       | 41.0        | 41.0  |
| ISCTR      | 14.00      | 14.00             | 0.00%   | 6,407.85          | 59.25 | 0.19   | ✓                        | ✓                | ✓          | ✓          | ✓                 | ✓        | ✓                       | 41.0        | 41.0  |
| MAVI       | 79.40      | 82.90             | -4.22%  | 741.11            | 38.03 | 0.09   | ✓                        | ✓                | ✓          | ✓          | ✓                 | ✓        | ✓                       | 53.5        | 41.0  |
| NHOL       | 43.12      | 44.32             | -2.71%  | 505.66            | 36.63 | 0.97   | ✓                        | ✓                | ✓          | ✓          | ✓                 | ✓        | ✓                       | 16.0        | 41.0  |
| SELEC      | 82.00      | 83.70             | -2.13%  | 94.85             | 58.79 | 1.18   | ✓                        | ✓                | ✓          | ✓          | ✓                 | ✓        | ✓                       | 75.0        | 41.0  |
| THYAO      | 293.00     | 293.50            | -0.17%  | 7,134.21          | 52.97 | 0.87   | ✓                        | ✓                | ✓          | ✓          | ✓                 | ✓        | ✓                       | 50.0        | 41.0  |
| TMSN       | 125.80     | 126.10            | -0.24%  | 151.05            | 61.90 | 2.35   | ✓                        | ✓                | ✓          | ✓          | ✓                 | ✓        | ✓                       | 50.0        | 41.0  |
| TSRGR      | 1.13       | 1.18              | -4.24%  | 730.13            | 67.34 | 0.06   | ✓                        | ✓                | ✓          | ✓          | ✓                 | ✓        | ✓                       | 33.0        | 41.0  |
| ALTAY      | 83.55      | 85.50             | -2.28%  | 1,082.89          | 40.29 | 1.70   | ✓                        | ✓                | ✓          | ✓          | ✓                 | ✓        | ✓                       | 25.0        | 41.0  |
| CWENE      | 21.86      | 22.48             | -2.76%  | 142.87            | 44.42 | 0.52   | ✓                        | ✓                | ✓          | ✓          | ✓                 | ✓        | ✓                       | 87.5        | 37.5  |
| KARSN      | 12.27      | 12.51             | -1.92%  | 184.88            | 40.07 | 0.12   | ✓                        | ✓                | ✓          | ✓          | ✓                 | ✓        | ✓                       | 87.5        | 37.5  |
| KCHOL      | 186.40     | 185.70            | 0.38%   | 4,032.64          | 49.35 | 1.26   | ✓                        | ✓                | ✓          | ✓          | ✓                 | ✓        | ✓                       | 37.5        | 37.5  |
| AKSEN      | 40.54      | 41.04             | -1.22%  | 1,180.18          | 70.98 | 1.33   | ✓                        | ✓                | ✓          | ✓          | ✓                 | ✓        | ✓                       | 66.0        | 33.0  |
| AGROT      | 10.57      | 10.65             | -0.75%  | 272.39            | 36.03 | 0.56   | ✓                        | ✓                | ✓          | ✓          | ✓                 | ✓        | ✓                       | 62.5        | 28.5  |
| AKSA       | 11.50      | 11.70             | -1.71%  | 134.22            | 52.14 | 0.49   | ✓                        | ✓                | ✓          | ✓          | ✓                 | ✓        | ✓                       | 53.5        | 28.5  |
| ALARK      | 94.55      | 94.90             | -0.37%  | 363.79            | 49.80 | 0.18   | ✓                        | ✓                | ✓          | ✓          | ✓                 | ✓        | ✓                       | 37.5        | 28.5  |
| BRSAN      | 423.00     | 429.00            | -0.33%  | 201.72            | 38.05 | 6.53   | ✓                        | ✓                | ✓          | ✓          | ✓                 | ✓        | ✓                       | 28.5        | 28.5  |
| CIMSA      | 44.68      | 45.42             | -1.63%  | 496.46            | 53.42 | 1.36   | ✓                        | ✓                | ✓          | ✓          | ✓                 | ✓        | ✓                       | 53.5        | 28.5  |
| CLEBI      | 1,951.00   | 1,967.00          | -0.81%  | 72.00             | 47.45 | 1.84   | ✓                        | ✓                | ✓          | ✓          | ✓                 | ✓        | ✓                       | 37.5        | 28.5  |
| EGENE      | 9,825.00   | 9,930.00          | -1.06%  | 94.91             | 38.83 | 167.16 | ✓                        | ✓                | ✓          | ✓          | ✓                 | ✓        | ✓                       | 37.5        | 28.5  |
| EKOYO      | 13.56      | 13.60             | -0.29%  | 2,017.10          | 53.96 | 0.32   | ✓                        | ✓                | ✓          | ✓          | ✓                 | ✓        | ✓                       | 28.5        | 28.5  |
| EUPWR      | 33.26      | 33.70             | -1.31%  | 115.63            | 46.24 | 0.28   | ✓                        | ✓                | ✓          | ✓          | ✓                 | ✓        | ✓                       | 37.5        | 28.5  |
| FROTO      | 941.00     | 944.00            | -0.32%  | 1,132.40          | 42.20 | 10.50  | ✓                        | ✓                | ✓          | ✓          | ✓                 | ✓        | ✓                       | 62.5        | 28.5  |
| GARAN      | 127.70     | 127.00            | 0.55%   | 2,164.59          | 53.12 | 1.65   | ✓                        | ✓                | ✓          | ✓          | ✓                 | ✓        | ✓                       | 28.5        | 28.5  |
| GOLTS      | 427.25     | 439.00            | -2.68%  | 109.25            | 44.27 | 5.89   | ✓                        | ✓                | ✓          | ✓          | ✓                 | ✓        | ✓                       | 87.5        | 28.5  |
| AKTAS      | 283.75     | 284.50            | -0.26%  | 1,008.91          | 64.50 | 9.71   | ✓                        | ✓                | ✓          | ✓          | ✓                 | ✓        | ✓                       | 78.5        | 28.5  |
| KROMD      | 27.52      | 28.00             | -1.71%  | 850.45            | 46.78 | 0.07   | ✓                        | ✓                | ✓          | ✓          | ✓                 | ✓        | ✓                       | 75.0        | 28.5  |
| LIDER      | 138.90     | 142.70            | -2.66%  | 28.94             | 50.12 | 5.72   | ✓                        | ✓                | ✓          | ✓          | ✓                 | ✓        | ✓                       | 53.5        | 28.5  |
| ODAS       | 6.18       | 6.44              | -4.04%  | 379.51            | 45.94 | 0.02   | ✓                        | ✓                | ✓          | ✓          | ✓                 | ✓        | ✓                       | 62.5        | 28.5  |
| PETIM      | 18.15      | 18.70             | -2.94%  | 1,134.83          | 45.03 | 0.06   | ✓                        | ✓                | ✓          | ✓          | ✓                 | ✓        | ✓                       | 37.5        | 28.5  |
| PGSUS      | 218.80     | 218.60            | 0.09%   | 1,404.74          | 46.61 | 1.63   | ✓                        | ✓                | ✓          | ✓          | ✓                 | ✓        | ✓                       | 37.5        | 28.5  |
| REEDR      | 14.68      | 14.94             | -1.74%  | 351.65            | 46.08 | 0.27   | ✓                        | ✓                | ✓          | ✓          | ✓                 | ✓        | ✓                       | 62.5        | 28.5  |
| SASA       | 4.09       | 4.17              | -1.92%  | 2,749.20          | 46.46 | 0.01   | ✓                        | ✓                | ✓          | ✓          | ✓                 | ✓        | ✓                       | 41.0        | 28.5  |
| SOTIR      | 213.20     | 218.30            | -2.34%  | 77.90             | 40.86 | 3.33   | ✓                        | ✓                | ✓          | ✓          | ✓                 | ✓        | ✓                       | 62.5        | 28.5  |
| SISE       | 41.26      | 41.88             | -1.48%  | 1,298.24          | 44.42 | 0.12   | ✓                        | ✓                | ✓          | ✓          | ✓                 | ✓        | ✓                       | 28.5        | 28.5  |
| SOKM       | 40.30      | 41.20             | -2.18%  | 279.35            | 44.64 | 0.00   | ✓                        | ✓                | ✓          | ✓          | ✓                 | ✓        | ✓                       | 41.0        | 28.5  |
| TUKAS      | 6.96       | 7.07              | -1.56%  | 62.82             | 47.67 | 0.03   | ✓                        | ✓                | ✓          | ✓          | ✓                 | ✓        | ✓                       | 41.0        | 28.5  |
| TURSG      | 15.62      | 15.99             | -2.31%  | 1,386.97          | 53.38 | 0.97   | ✓                        | ✓                | ✓          | ✓          | ✓                 | ✓        | ✓                       | 28.5        | 28.5  |
| ULKER      | 113.20     | 115.50            | -1.99%  | 841.45            | 47.23 | 0.73   | ✓                        | ✓                | ✓          | ✓          | ✓                 | ✓        | ✓                       | 66.0        | 28.5  |
| VESTL      | 68.95      | 70.65             | -2.41%  | 226.06            | 51.51 | 1.31   | ✓                        | ✓                | ✓          | ✓          | ✓                 | ✓        | ✓                       | 41.0        | 28.5  |
| ZOREN      | 4.38       | 4.52              | -3.10%  | 454.85            | 48.61 | 0.04   | ✓                        | ✓                | ✓          | ✓          | ✓                 | ✓        | ✓                       | 8.0         | 28.5  |
| TKFN       | 65.40      | 67.55             | -3.18%  | 632.90            | 37.43 | 2.73   | ✓                        | ✓                | ✓          | ✓          | ✓                 | ✓        | ✓                       | 75.0        | 25.0  |
| AGHOL      | 303.00     | 308.25            | -1.70%  | 940.00            | 35.90 | 6.94   | ✓                        | ✓                | ✓          |            |                   |          |                         |             |       |

## Son 90 güne ait dip-zirve analizi



## DENİZ YATIRIM STRATEJİ &amp; ARAŞTIRMA | BIST 100 ENDEKSİ DİP-ZİRVE ANALİZİ

| Hisse | Son kapanış | Önceki kapanış | Değişim % | Son 90 gün zirvesi | Son 90 gün dip | Zirveye uzaklık | Dibe uzaklık | Zirveyi geçti mi? |
|-------|-------------|----------------|-----------|--------------------|----------------|-----------------|--------------|-------------------|
| AEFES | 171.50      | 172.50         | -0.6%     | 237.50             | 171.50         | 38%             | -            | x                 |
| AGHOL | 303.00      | 308.25         | -1.7%     | 379.50             | 275.00         | 25%             | 9%           | x                 |
| AGROT | 10.57       | 10.65          | -0.8%     | 16.26              | 10.35          | 54%             | 2%           | x                 |
| AKBNK | 63.60       | 64.75          | -1.8%     | 66.80              | 46.40          | 5%              | 27%          | x                 |
| AKFYE | 20.30       | 20.70          | -1.9%     | 22.42              | 16.98          | 10%             | 16%          | x                 |
| AKSA  | 11.50       | 11.70          | -1.7%     | 12.94              | 8.05           | 13%             | 30%          | x                 |
| AKSEN | 40.54       | 41.04          | -1.2%     | 41.04              | 32.34          | 1%              | 20%          | x                 |
| ALARK | 94.55       | 94.90          | -0.4%     | 101.00             | 82.70          | 7%              | 13%          | x                 |
| ALFAS | 71.50       | 69.90          | 2.3%      | 71.50              | 46.84          | -               | 34%          | ✓                 |
| ALTNY | 83.55       | 85.50          | -2.3%     | 102.60             | 82.20          | 23%             | 2%           | x                 |
| ANHYT | 97.25       | 101.20         | -3.9%     | 113.60             | 82.30          | 17%             | 15%          | x                 |
| ANSGR | 100.30      | 101.30         | -1.0%     | 105.10             | 73.00          | 5%              | 27%          | x                 |
| ARCLK | 142.40      | 145.20         | -1.9%     | 151.50             | 123.70         | 6%              | 13%          | x                 |
| ARDYZ | 41.36       | 41.80          | -1.1%     | 42.44              | 29.60          | 3%              | 28%          | x                 |
| ASELS | 76.60       | 77.30          | -0.9%     | 77.30              | 54.81          | 1%              | 28%          | x                 |
| ASTOR | 118.60      | 119.50         | -0.8%     | 122.90             | 65.25          | 4%              | 45%          | x                 |
| BERA  | 15.66       | 15.72          | -0.4%     | 16.60              | 12.38          | 6%              | 21%          | x                 |
| BIMAS | 534.00      | 527.00         | 1.3%      | 605.70             | 440.57         | 13%             | 17%          | x                 |
| BRSAN | 425.00      | 429.00         | -0.9%     | 575.00             | 401.00         | 35%             | 6%           | x                 |
| BRYAT | 1984.00     | 2010.00        | -1.3%     | 2369.00            | 1702.00        | 19%             | 14%          | x                 |
| BSOKE | 11.71       | 11.70          | 0.1%      | 22.62              | 11.70          | 93%             | 0%           | x                 |
| BTCLM | 139.00      | 136.30         | 2.0%      | 247.70             | 129.20         | 78%             | 7%           | x                 |
| CANTE | 1.74        | 1.77           | -1.7%     | 1.80               | 1.39           | 3%              | 20%          | x                 |
| CCOLA | 57.10       | 56.40          | 1.2%      | 67.40              | 45.12          | 18%             | 21%          | x                 |
| CIMSA | 44.68       | 45.42          | -1.6%     | 48.28              | 29.88          | 8%              | 33%          | x                 |
| CLEBI | 1951.00     | 1967.00        | -0.8%     | 2225.00            | 1665.00        | 14%             | 15%          | x                 |
| CVKMD | 301.75      | 311.00         | -3.0%     | 505.00             | 244.60         | 67%             | 19%          | x                 |
| CWENE | 21.86       | 22.48          | -2.8%     | 26.36              | 18.95          | 21%             | 13%          | x                 |
| DOAS  | 204.30      | 202.00         | 1.1%      | 229.80             | 191.20         | 12%             | 6%           | x                 |
| DOHOL | 14.74       | 14.79          | -0.3%     | 16.00              | 12.62          | 9%              | 14%          | x                 |
| ECILC | 45.96       | 47.60          | -3.4%     | 49.98              | 37.26          | 9%              | 19%          | x                 |
| EGENE | 9825.00     | 9930.00        | -1.1%     | 11820.00           | 8992.50        | 20%             | 8%           | x                 |
| EKGYO | 13.56       | 13.60          | -0.3%     | 14.13              | 9.45           | 4%              | 30%          | x                 |
| ENERY | 254.50      | 256.00         | -0.6%     | 295.25             | 193.40         | 16%             | 24%          | x                 |
| ENISA | 60.00       | 61.50          | -2.4%     | 64.10              | 52.75          | 7%              | 12%          | x                 |
| ENKAI | 48.68       | 49.90          | -2.4%     | 56.20              | 42.60          | 15%             | 12%          | x                 |
| EREGL | 23.64       | 24.08          | -1.8%     | 27.00              | 23.10          | 14%             | 2%           | x                 |
| EUPWR | 33.26       | 33.70          | -1.3%     | 36.84              | 25.84          | 11%             | 22%          | x                 |
| FENER | 46.64       | 47.74          | -2.3%     | 58.04              | 40.20          | 24%             | 14%          | x                 |
| FROTO | 941.00      | 944.00         | -0.3%     | 1101.35            | 847.46         | 17%             | 10%          | x                 |
| GARAN | 127.70      | 127.00         | 0.6%      | 133.30             | 97.75          | 4%              | 23%          | x                 |
| GESAN | 47.76       | 48.20          | -0.9%     | 53.00              | 37.92          | 11%             | 21%          | x                 |
| GOLTS | 427.25      | 439.00         | -2.7%     | 519.50             | 345.75         | 22%             | 19%          | x                 |
| GUBRF | 283.75      | 284.50         | -0.3%     | 287.00             | 170.80         | 1%              | 40%          | x                 |
| HALKB | 16.96       | 17.26          | -1.7%     | 17.45              | 14.33          | 3%              | 16%          | x                 |
| HEKTS | 3.95        | 4.01           | -1.5%     | 4.54               | 3.36           | 15%             | 15%          | x                 |
| IEYHO | 11.65       | 11.55          | 0.9%      | 12.26              | 7.52           | 5%              | 35%          | x                 |
| ISCTR | 14.00       | 14.00          | 0.0%      | 14.28              | 10.99          | 2%              | 22%          | x                 |
| ISMEN | 42.52       | 44.42          | -4.3%     | 49.00              | 31.32          | 15%             | 26%          | x                 |
| KARSN | 12.27       | 12.51          | -1.9%     | 18.53              | 12.11          | 51%             | 1%           | x                 |
| KCAER | 13.76       | 14.04          | -2.0%     | 15.46              | 11.88          | 12%             | 14%          | x                 |
| KCHOL | 186.40      | 185.70         | 0.4%      | 201.00             | 161.70         | 8%              | 13%          | x                 |
| KLSEK | 36.54       | 36.52          | 0.1%      | 43.20              | 32.10          | 18%             | 12%          | x                 |
| KONTR | 38.66       | 39.10          | -1.1%     | 50.50              | 37.80          | 31%             | 2%           | x                 |
| KONYA | 6550.00     | 6685.00        | -2.0%     | 7800.00            | 5820.00        | 19%             | 11%          | x                 |
| KOZAA | 70.00       | 71.65          | -2.3%     | 75.15              | 54.90          | 7%              | 22%          | x                 |
| KOZAL | 22.72       | 23.50          | -3.3%     | 25.10              | 18.75          | 10%             | 17%          | x                 |
| KRDMD | 27.52       | 28.00          | -1.7%     | 30.48              | 22.30          | 11%             | 19%          | x                 |
| LUDER | 138.90      | 142.70         | -2.7%     | 164.50             | 79.65          | 18%             | 43%          | x                 |
| MAGEN | 23.10       | 23.44          | -1.5%     | 23.44              | 18.81          | 1%              | 19%          | x                 |
| MAVI  | 79.40       | 82.90          | -4.2%     | 107.60             | 73.25          | 36%             | 8%           | x                 |
| MGROS | 531.50      | 530.50         | 0.2%      | 547.00             | 395.47         | 3%              | 26%          | x                 |
| MIATK | 41.10       | 42.10          | -2.4%     | 49.78              | 36.74          | 21%             | 11%          | x                 |
| MPARK | 356.75      | 363.50         | -1.9%     | 420.75             | 289.25         | 18%             | 19%          | x                 |
| MTHOL | 43.12       | 43.32          | -0.5%     | 54.24              | 39.07          | 26%             | 9%           | x                 |
| ODAS  | 6.18        | 6.44           | -4.0%     | 7.30               | 5.56           | 18%             | 10%          | x                 |
| OTKAR | 461.25      | 477.25         | -3.4%     | 496.25             | 413.25         | 8%              | 10%          | x                 |
| OYAKC | 23.10       | 22.84          | 1.1%      | 24.05              | 13.79          | 4%              | 40%          | x                 |
| PASEU | 29.50       | 29.32          | 0.6%      | 29.68              | 20.21          | 1%              | 31%          | x                 |
| PETKM | 18.15       | 18.70          | -2.9%     | 23.88              | 17.14          | 32%             | 6%           | x                 |
| PGSUS | 218.80      | 218.60         | 0.1%      | 253.25             | 213.00         | 16%             | 3%           | x                 |
| REEDR | 14.68       | 14.94          | -1.7%     | 32.80              | 14.10          | 123%            | 4%           | x                 |
| SAHOL | 101.50      | 102.80         | -1.3%     | 104.50             | 79.00          | 3%              | 22%          | x                 |
| SASA  | 4.09        | 4.17           | -1.9%     | 4.93               | 3.69           | 21%             | 10%          | x                 |
| SDTTR | 213.20      | 218.30         | -2.3%     | 255.90             | 210.10         | 20%             | 1%           | x                 |
| SELEC | 82.00       | 83.70          | -2.0%     | 85.00              | 60.15          | 4%              | 27%          | x                 |
| SISE  | 41.26       | 41.88          | -1.5%     | 44.28              | 37.66          | 7%              | 9%           | x                 |
| SKBNK | 5.10        | 5.05           | 1.0%      | 5.10               | 3.84           | -               | 25%          | ✓                 |
| SMRTG | 40.78       | 40.90          | -0.3%     | 44.52              | 33.32          | 9%              | 18%          | x                 |
| SOKM  | 40.30       | 41.20          | -2.2%     | 53.84              | 37.74          | 34%             | 6%           | x                 |
| TABGD | 155.80      | 155.70         | 0.1%      | 160.00             | 128.70         | 3%              | 17%          | x                 |
| TAVHL | 277.00      | 276.00         | 0.4%      | 291.50             | 210.00         | 5%              | 24%          | x                 |
| TCELL | 96.85       | 97.50          | -0.7%     | 98.50              | 79.85          | 2%              | 18%          | x                 |
| THYAO | 293.00      | 293.50         | -0.2%     | 302.75             | 257.75         | 3%              | 12%          | x                 |
| TKFEN | 65.40       | 67.55          | -3.2%     | 83.05              | 47.08          | 27%             | 28%          | x                 |
| TMSN  | 125.80      | 126.10         | -0.2%     | 138.40             | 107.50         | 10%             | 15%          | x                 |
| TOASO | 211.40      | 206.10         | 2.6%      | 233.70             | 179.80         | 11%             | 15%          | x                 |
| TSKB  | 12.68       | 12.91          | -1.8%     | 13.13              | 10.65          | 4%              | 16%          | x                 |
| TSPOR | 1.13        | 1.18           | -4.2%     | 1.38               | 0.88           | 22%             | 22%          | x                 |
| TTKOM | 46.08       | 46.48          | -0.9%     | 54.85              | 43.48          | 19%             | 6%           | x                 |
| TRAK  | 704.00      | 710.00         | -0.8%     | 780.50             | 647.98         | 11%             | 8%           | x                 |
| TUKAS | 6.96        | 7.07           | -1.6%     | 8.30               | 6.22           | 19%             | 11%          | x                 |
| TUPRS | 144.30      | 146.40         | -1.4%     | 158.90             | 140.80         | 10%             | 2%           | x                 |
| TURSG | 15.62       | 15.99          | -2.3%     | 18.33              | 11.48          | 17%             | 27%          | x                 |
| ULKER | 113.20      | 115.50         | -2.0%     | 157.00             | 99.80          | 39%             | 12%          | x                 |
| VAKBN | 24.10       | 23.98          | 0.5%      | 25.52              | 19.31          | 6%              | 20%          | x                 |
| VESTL | 68.95       | 70.65          | -2.4%     | 74.70              | 54.75          | 8%              | 21%          | x                 |
| YEOTK | 55.75       | 55.70          | 0.1%      | 58.41              | 39.97          | 5%              | 28%          | x                 |
| YKBNK | 30.58       | 31.18          | -1.9%     | 32.92              | 23.04          | 8%              | 25%          | x                 |
| ZOREN | 4.38        | 4.52           | -3.1%     | 4.63               | 3.89           | 6%              | 11%          | x                 |

Kaynak: Deniz Yatırım Strateji ve Araştırma Bölümü hesaplamaları, Rasyonel

## Seçilmiş rasyolar



## DENİZ YATIRIM STRATEJİ &amp; ARAŞTIRMA | BIST 100 HIZLI BAKIŞ

| Hisse kodu | Şirket İsmi                                 | Sektör                     | F/K    | FD/FAVÖK | FD/SATIŞLAR | Özkaynak karlılığı | Piyasa değeri (milyar TL) | Halka açıklık oranı | BIST 100 payı |
|------------|---|----------------------------|--------|----------|-------------|--------------------|---------------------------|---------------------|---------------|
| AEFES      | Anadolu Eleş Biraçılık                      | BIRAÇILIK VE MEŞRUBAT      | 5.15   | 3.53     | 0.56        | 27%                | 301.5                     | 32%                 | 1.2%          |
| AGHOL      | Ağ Anadolu Grubu Holding                    | HOLDİNG                    | 5.65   | 2.15     | 0.19        | 18%                | 73.6                      | 34%                 | 0.8%          |
| AGROT      | Agrotex Yüksek Teknoloji Ve Yatırım         | TEKNOLOJİ                  | 37.56  | 301.21   | 4.84        | 6%                 | 12.7                      | 32%                 | 0.1%          |
| AKBNK      | Akbank                                      | BANKACILIK                 | 6.87   |          |             | 23%                | 330.7                     | 52%                 | 3.8%          |
| AKYE       | Akfen Yenilenebilir Enerji                  | ELEKTRİK                   | 4.18   | 10.34    | 6.18        | 25%                | 24.3                      | 28%                 | 0.3%          |
| AKSA       | Aksa  | ENDÜSTRİYEL TEKSTİL        | 13.26  | 9.52     | 1.69        | 19%                | 44.7                      | 37%                 | 0.5%          |
| AKSEN      | Aksa Enerji                                 | ELEKTRİK                   | 9.57   | 10.98    | 2.38        | 15%                | 49.7                      | 21%                 | 0.6%          |
| ALARAK     | Alarko Holding                              | İNŞAAT, TAHHÜT             | 8.31   |          |             | 11%                | 41.1                      | 37%                 | 0.5%          |
| ALFAS      | Alfa Solar Enerji                           | ELEKTRİK                   | 57.78  | 31.78    | 3.34        | 15%                | 26.3                      | 20%                 | 0.3%          |
| ALTYN      | Altın Yatırım Teknolojileri                 | TEKNOLOJİ                  | 28.68  | 22.44    | 10.99       |                    | 19.7                      | 25%                 | 0.2%          |
| ANHYT      | Anadolu Hayat Emek                          | SİĞORTA                    | 11.61  |          |             | 53%                | 41.8                      | 17%                 | 0.5%          |
| ANGSA      | Anadolu Sigorta                             | SİĞORTA                    | 5.99   |          |             | 41%                | 50.2                      | 35%                 | 0.6%          |
| ARCLK      | Arçelik                                     | DAYANIKLI TÜKETİM          | 107.94 | 8.94     | 0.50        | 1%                 | 96.2                      | 15%                 | 1.1%          |
| ARYZ       | Ard Grup Bilşim Teknolojileri               | TEKNOLOJİ                  | 26.55  | 5.56     | 3.94        | 13%                | 7.0                       | 75%                 | 0.1%          |
| AŞELS      | Aşelsan                                     | İLETİŞİM CİHAZLARI         | 29.70  | 16.16    | 3.52        | 12%                | 349.3                     | 26%                 | 4.0%          |
| ASTOR      | Astor Enerji                                | ELEKTRİK                   | 16.10  | 14.14    | 4.42        | 50%                | 118.4                     | 28%                 | 1.4%          |
| BEBA       | Bera Holding                                | HOLDİNG                    | 2.16   | 4.67     | 0.58        | 29%                | 10.7                      | 64%                 | 0.1%          |
| BIMAS      | Bim Birleşik Mağazalar                      | PERAKEDE                   | 15.06  | 20.04    | 0.70        | 27%                | 34.2                      | 60%                 | 3.7%          |
| BRNSAN     | Borusan Boru Sanayi                         | DEMİR, ÇELİK TEMEL         | 45.59  | 22.44    | 1.23        | 5%                 | 60.2                      | 17%                 | 0.7%          |
| BRYAT      | Borusan Yat. Paz.                           | HOLDİNG                    | 32.85  |          | 613.12      | 7%                 | 55.8                      | 13%                 | 0.6%          |
| BSOKE      | Başoğlu Çimento                             | ÇİMENTO                    | 10.54  | 40.91    | 4.64        | 40%                | 18.7                      | 25%                 | 0.2%          |
| BTCM       | Bti Çimento                                 | ÇİMENTO                    | 7.48   | 15.18    | 2.12        | 29%                | 25.0                      | 42%                 | 0.3%          |
| CANTE      | Çan2 Termik                                 | ELEKTRİK                   | 5.60   |          | 2.07        | -8%                | 12.2                      | 51%                 | 0.1%          |
| CCOLA      | Coca Cola İçecek                            | BIRAÇILIK VE MEŞRUBAT      | 7.92   | 7.88     | 1.40        | 43%                | 159.8                     | 25%                 | 1.8%          |
| CİMSA      | CİMSA                                       | ÇİMENTO                    | 9.17   | 8.32     | 1.72        | 23%                | 42.2                      | 45%                 | 0.5%          |
| CLSEB      | Çelbi Enerji                                | HAVA YOLLARI VE HİZMETLERİ | 16.23  | 10.14    | 2.89        | 52%                | 17.4                      | 89                  | 0.5%          |
| CVMMD      | Cvç Maden İşletmeleri                       | MADENÇİLİK                 | 19.70  | 13.42    | 4.11        | 15%                | 12.7                      | 26%                 | 0.1%          |
| CWENE      | Cw Enerji Mühendislik                       | ELEKTRİK                   | 119.32 | 13.48    | 2.42        | 3%                 | 21.9                      | 29%                 | 0.3%          |
| DOAS       | Doğuş Otomotiv                              | OTOMOTİV                   | 4.31   | 3.23     | 0.32        | 22%                | 44.9                      | 39%                 | 0.5%          |
| DOHOL      | Doğan Holding                               | HOLDİNG                    | 11.65  | 2.79     | 0.34        | 6%                 | 38.6                      | 36%                 | 0.4%          |
| EGELC      | Eczacıbaşı İlaç                             | SAĞLIK                     | 8.17   | 44.00    | 3.93        | 10%                | 32.5                      | 19%                 | 0.4%          |
| EGEEN      | Ege Endüstri                                | OTOMOTİV PARÇASI           | 34.77  | 34.39    | 6.85        | 19%                | 30.9                      | 34%                 | 0.4%          |
| EKGYO      | Emlak G.M.Y.O.                              | GAYRİMENKUL YATIRIM ORT.   | 16.04  | 7.71     | 2.14        | 5%                 | 51.5                      | 51%                 | 0.6%          |
| ENERY      | Enerya Enerji                               | ELEKTRİK                   | 4.98   | 23.79    | 1.93        | 39%                | 36.9                      | 27%                 | 0.4%          |
| ENISA      | Enişa Enerji                                | ELEKTRİK                   | 4.29   |          | 0.61        | -9%                | 70.9                      | 20%                 | 0.8%          |
| ENKAI      | Enka İnşaat                                 | İNŞAAT, TAHHÜT             | 12.02  | 9.69     | 2.08        | 11%                | 32.1                      | 12%                 | 0.4%          |
| ERGL       | Ereğli Demir Çelik                          | DEMİR, ÇELİK TEMEL         | 8.85   | 9.93     | 1.20        | 9%                 | 165.5                     | 48%                 | 1.9%          |
| EUPWR      | Europower Enerji Ve Otomasyon Teknolojileri | ELEKTRİK                   | 33.45  | 10.95    | 2.28        | 11%                | 22.0                      | 27%                 | 0.3%          |
| FENER      | Fenerbahçe                                  | SPOR                       |        |          | 2.27        |                    | 11.7                      | 34%                 | 0.1%          |
| FROTD      | Ford Otosan                                 | OTOMOTİV                   | 6.47   | 12.14    | 0.78        | 61%                | 330.2                     | 18%                 | 3.8%          |
| GARANTİ    | Garanti Bankası                             | BANKACILIK                 | 5.55   |          |             | 37%                | 626.3                     | 62%                 | 5.1%          |
| GESAN      | Giresun Elektrik Sanayi Taahhut Ve Ticaret  | ELEKTRİK                   | 19.32  | 5.01     | 1.42        | 15%                | 22.0                      | 28%                 | 0.3%          |
| GOLTS      | Göllaç Çimento                              | ÇİMENTO                    | 3.46   | 6.90     | 1.50        | 37%                | 7.7                       | 68%                 | 0.1%          |
| GÜBRF      | Gübre Fabrikaları                           | TARIM KİMYASALLARI         | 126.69 | 21.43    | 2.16        | 6%                 | 94.6                      | 22%                 | 1.1%          |
| HABSK      | Halk Bankası                                | BANKACILIK                 | 9.18   |          |             | -4%                | 33.3                      | 31%                 | 0.4%          |
| HEKTS      | Hektaş                                      | TARIM KİMYASALLARI         |        |          | 9.22        | -44%               | 33.3                      | 31%                 | 0.4%          |
| IEYHO      | İşıklar Enerji Ve Yapı Holding              | HOLDİNG                    | 24.75  | 18.93    | 1.88        | 11%                | 6.3                       | 90%                 | 0.1%          |
| ISCTR      | İş Bankası (C)                              | BANKACILIK                 | 6.37   |          |             | 20%                | 350.0                     | 31%                 | 4.0%          |
| İSMEN      | İş Yatırım                                  | ARACI KURUM                | 13.00  | 2.77     | 0.06        | 25%                | 63.8                      | 28%                 | 0.7%          |
| KASAN      | Karsan Otomotiv                             | OTOMOTİV                   | 10.77  | 10.77    | 2.75        | -22%               | 11.0                      | 39%                 | 0.1%          |
| KCAER      | Kocaeli Enerji                              | DEMİR, ÇELİK TEMEL         | 24.36  | 10.29    | 1.64        | 13%                | 26.4                      | 40%                 | 0.3%          |
| KCHOL      | Koç Holding                                 | HOLDİNG                    | 10.90  | 14.70    | 1.54        | 10%                | 472.7                     | 22%                 | 5.4%          |
| KLSEK      | Kaleseramik Canakkale Kalebodur Seramik     | SERAMİK                    |        |          | 2.20        | -32%               | 18.8                      | 21%                 | 0.2%          |
| KONTR      | Kontrolmatik Teknoloji                      | ELEKTRİK                   | 52.34  | 25.78    | 4.22        | 13%                | 25.1                      | 46%                 | 0.3%          |
| KONYA      | Konya Çimento                               | ÇİMENTO                    | 141.04 | 54.69    | 6.12        | 6%                 | 54.9                      | 21%                 | 0.2%          |
| KOZAA      | Koza Anadolu Metal                          | MADENÇİLİK                 | 877.58 | 3.79     | 1.44        | 0%                 | 27.2                      | 44%                 | 0.3%          |
| KOZAL      | Koza Altın İşletmeleri                      | MADENÇİLİK                 | 30.21  | 16.66    | 6.60        | 10%                | 72.8                      | 29%                 | 0.8%          |
| KROMD      | Kardemir (D)                                | DEMİR, ÇELİK TEMEL         | 17.25  | 12.34    | 0.80        | 5%                 | 21.5                      | 89%                 | 0.2%          |
| LIDER      | Lider Turizm                                | TURİZM                     | 62.35  | 87.84    | 9.73        | 9%                 | 22.9                      | 31%                 | 0.3%          |
| MANGEN     | Mangon Enerji                               | ELEKTRİK                   | 19.67  | 62.82    | 31.64       | 12%                | 37.1                      | 12%                 | 0.2%          |
| MAVI       | Mavi Giyim                                  | TEKSTİL, ENTEGRE           | 12.38  | 4.47     | 0.80        | 33%                | 31.5                      | 73%                 | 0.4%          |
| MGROS      | Migros                                      | PERAKEDE                   | 15.13  | 9.06     | 0.34        | 16%                | 96.2                      | 51%                 | 1.1%          |
| MIATK      | Mia Teknoloji                               | TEKNOLOJİ                  | 17.43  | 12.95    | 9.09        | 47%                | 20.3                      | 57%                 | 0.2%          |
| MİPARK     | Mip Sağlık Hizmetleri                       | SAĞLIK                     | 9.39   | 7.36     | 1.99        | 50%                | 68.1                      | 27%                 | 0.8%          |
| NTHOL      | Ner Holding                                 | TURİZM                     | 4.77   | 4.71     | 1.73        | 12%                | 21.6                      | 22%                 | 0.2%          |
| ODAS       | Odak Elektrik                               | ELEKTRİK                   | 2.24   |          | 0.96        | -32%               | 8.7                       | 73%                 | 0.1%          |
| OTAKR      | Otokar                                      | OTOMOTİV                   | 135.49 | 71.74    | 2.06        | 5%                 | 55.4                      | 27%                 | 0.6%          |
| OYAKC      | Oyak Çimento Fabrikaları                    | ÇİMENTO                    | 13.64  | 8.66     | 2.46        | 26%                | 112.3                     | 24%                 | 1.3%          |
| PAKSE      | Pasifik Eurasia Lojistik Ticaret            | LOJİSTİK                   | 44.44  | 156.76   | 21.50       | 34%                | 19.8                      | 32%                 | 0.2%          |
| PETIM      | Petkim                                      | PETROL VE PETROL ÜRÜNLERİ  | 2.36   |          | 1.06        | 36%                | 46.0                      | 47%                 | 0.5%          |
| PGSUS      | Pegasus Hava Taahhüt ve Ticaret             | HAVA YOLLARI VE HİZMETLERİ | 4.72   | 7.31     | 2.06        | 41%                | 109.4                     | 43%                 | 1.3%          |
| REEDER     | Reeder Teknoloji                            | TEKNOLOJİ                  | 14.22  | 5.20     | -6%         |                    | 13.9                      | 34%                 | 0.2%          |
| SAHOL      | Sabancı Holding                             | HOLDİNG                    | 30.09  | 23.07    | 11.15       | 3%                 | 213.2                     | 51%                 | 2.5%          |
| SASA       | Sasa  | ENDÜSTRİYEL TEKSTİL        | 5.40   | 23.98    | 5.49        | 40%                | 179.2                     | 23%                 | 2.1%          |
| SDTTR      | Sdt Uzun Ve Savunma Teknolojileri           | TEKNOLOJİ                  | 31.02  | 22.34    | 5.87        | 26%                | 12.4                      | 27%                 | 0.1%          |
| SELEC      | Selçuk Ecza Deposu                          | SAĞLIK                     | 38.23  | 8.86     | 0.37        | 8%                 | 50.9                      | 15%                 | 0.6%          |
| SISE       | Siye Cam                                    | CAM                        | 6.84   | 15.17    | 1.10        | 12%                | 126.4                     | 49%                 | 1.5%          |
| SKBNK      | Şekerbank                                   | BANKACILIK                 | 5.16   |          |             | 30%                | 12.8                      | 48%                 | 0.1%          |
| SMARTG     | Smart Güneş Enerji Teknolojileri            | ELEKTRİK                   | 30.02  | 25.10    | 2.75        | 32%                | 24.7                      | 25%                 | 0.3%          |
| SOKM       | Şok Marketler Ticaret                       | PERAKEDE                   |        |          | 0.14        | 0%                 | 23.9                      | 51%                 | 0.3%          |
| TABGD      | Tab Gıda Sanayi                             | GIDA                       | 23.16  | 6.46     | 1.40        | 16%                | 40.7                      | 20%                 | 0.5%          |
| TAVHL      | Tav Havalimanları                           | HAVA YOLLARI VE HİZMETLERİ | 11.45  | 8.55     | 2.62        | 18%                | 100.6                     | 48%                 | 1.2%          |
| TCELL      | Türkcell                                    | İLETİŞİM                   | 4.92   | 3.52     | 3.80        | 32%                | 213.1                     | 54%                 | 2.5%          |
| THYAO      | THY Hava Yolları                            | HAVA YOLLARI VE HİZMETLERİ | 2.22   | 5.25     | 0.98        | 37%                | 404.3                     | 50%                 | 4.7%          |
| TKFEN      | Tekfen Holding                              | HOLDİNG                    | 19.95  | 37.63    | 0.49        | 5%                 | 24.2                      | 48%                 | 0.3%          |
| TMSN       | Tümosan Motor Ve Traktör                    | OTOMOTİV                   | 21.56  | 2.31     | -7%         |                    | 14.5                      | 29%                 | 0.2%          |
| TOASO      | Tofaş Otomobil Fab.                         | OTOMOTİV                   | 8.79   | 6.81     | 0.77        | 31%                | 105.7                     | 24%                 | 1.2%          |
| TSB        | T.S.B.                                      | BANKACILIK                 | 3.92   |          |             | 38%                | 35.5                      | 39%                 | 0.4%          |
| TSPOR      | Traikzonspor                                | SPOR                       |        |          | 5.68        |                    | 8.5                       | 49%                 | 0.1%          |
| TTKOM      | Türk Telekom                                | İLETİŞİM                   | 6.28   | 4.04     | 1.48        | 24%                | 161.3                     | 13%                 | 1.9%          |
| TTRAK      | Türk Traktör                                | OTOMOTİV                   | 7.27   | 5.18     | 1.04        | 63%                | 70.4                      | 24%                 | 0.8%          |
| TUKAS      | Tuğay                                       | GIDA                       | 7.74   | 7.44     | 1.81        | 16%                | 10.2                      | 39%                 | 0.1%          |
| TURPS      | Tipsaş                                      | PETROL VE PETROL ÜRÜNLERİ  | 4.42   | 3.14     | 0.26        | 30%                | 278.0                     | 49%                 | 3.2%          |
| TURSG      | Turkiye Sigorta                             | SİĞORTA                    | 7.30   |          |             | 58%                | 78.1                      | 18%                 | 0.9%          |
| ULKER      | Ülker                                       | GIDA                       | 6.96   | 4.63     | 0.85        | 28%                | 41.8                      | 39%                 | 0.5%          |
| VAKBN      | T. Vakıflar Bankası                         | BANKACILIK                 | 6.42   |          |             | 21%                | 239.0                     | 6%                  | 2.7%          |
| VESTI      | Vestel                                      | DAYANIKLI TÜKETİM          |        | 5.18     | 0.54        | -2%                | 23.1                      | 45%                 | 0.3%          |
| YEOTK      | Yeo Teknoloji Enerji Ve Endüstri            | ELEKTRİK                   | 21.22  | 9.54     | 2.21        | 57%                | 19.8                      | 36%                 | 0.2%          |
| YKBNK      | Yapı Ve Kredi Bankası                       | BANKACILIK                 | 6.19   |          |             | 23%                | 258.3                     | 39%                 | 3.0%          |
| ZOREN      | Zorlu Enerji                                | ELEKTRİK                   | 1.53   | 11.44    | 2.22        | 30%                | 21.9                      | 36%                 | 0.3%          |

Kaynak: Deniz Yatırım Strateji ve Araştırma Bölümü hesaplamaları, Rasyonel F/K, FD/FAVÖK ve FD/Satışlar rasyoları son 4 çeyrek verilerine aittir.

|              |        |
|--------------|--------|
| En düşük F/K | Şirket |
| 1.53         | ZOREN  |

|                   |        |
|-------------------|--------|
| En düşük FD/FAVÖK | Şirket |
| 2.15              | AGHOL  |

|                      |        |
|----------------------|--------|
| En düşük FD/SATIŞLAR | Şirket |
| 0.06                 | İSMEN  |

|                             |        |
|-----------------------------|--------|
| En düşük Özkaynak karlılığı | Şirket |
| -44%                        | HEKTS  |

|                        |        |
|------------------------|--------|
| En düşük piyasa değeri | Şirket |
| 6.3                    | IEYHO  |

|                              |        |
|------------------------------|--------|
| En düşük halka açıklık oranı | Şirket |
| 6%                           | VAKBN  |

|                        |        |
|------------------------|--------|
| En düşük BIST 100 payı | Şirket |
| 0.1%                   | IEYHO  |

|               |        |
|---------------|--------|
| En yüksek F/K | Şirket |
| 877.58        | KOZAA  |

|                    |        |
|--------------------|--------|
| En yüksek FD/FAVÖK | Şirket |
| 301.21             | AGROT  |

|                       |        |
|-----------------------|--------|
| En yüksek FD/SATIŞLAR | Şirket |
| 613.12                | BRYAT  |

|                              |        |
|------------------------------|--------|
| En yüksek Özkaynak karlılığı | Şirket |
| 63%                          | TTRAK  |

|                         |        |
|-------------------------|--------|
| En yüksek piyasa değeri | Şirket |
| 536.3                   | GARAN  |

|                               |        |
|-------------------------------|--------|
| En yüksek halka açıklık oranı | Şirket |
| 90%                           | IEYHO  |

|                         |        |
|-------------------------|--------|
| En yüksek BIST 100 payı | Şirket |
| 6.2%                    | GARAN  |



## Deniz Yatırım model portföyü

| Deniz Yatırım Model Portföyü |                       |             |            |  |   |
|------------------------------|-----------------------|-------------|------------|--|---|
| Hisse                        | Portföye giriş tarihi | Hedef fiyat | Potansiyel | Nominal getiri<br>(Portföye girişten itibaren) | BIST-100'e rölâtif getiri<br>(Portföye girişten itibaren) |
| TAVHL                        | 10.05.2021            | 460.00      | 66%        | 1059%  | 71%   |
| FROTO                        | 07.09.2022            | 1600.00     | 70%        | 217%   | 8%  |
| HTTBT                        | 03.11.2022            | 73.50       | 79%        | 328%   | 77%   |
| KAREL                        | 30.11.2022            | 17.00       | 62%        | -2%  | -51%  |
| PGSUS                        | 27.12.2022            | 362.50      | 66%        | 111%   | 17%   |
| BIMAS                        | 16.01.2023            | 755.50      | 41%        | 341%   | 127%  |
| CCOLA                        | 16.01.2023            | 82.40       | 44%        | 246%   | 78%   |
| SAHOL                        | 12.05.2023            | 153.30      | 51%        | 144%   | 20%   |
| CIMSA                        | 21.06.2023            | 68.40       | 53%        | 182%   | 49%   |
| YKBNK                        | 21.08.2023            | 46.00       | 50%        | 105%   | 58%   |
| GWIND                        | 09.07.2024            | 44.60       | 48%        | -5%  | 4%  |
| TABGD                        | 18.07.2024            | 320.00      | 105%       | -24%   | -14%  |
| GARAN                        | 02.08.2024            | 178.50      | 40%        | 2%   | 8%  |
| ANSGR                        | 29.11.2024            | 174.30      | 74%        | 9%   | 7%  |

| Yıl                    | Nominal getiri | BIST-100 Endeksi'ne göre rölâtif getiri | BIST-100 Getiri Endeksi'ne göre rölâtif getiri |
|------------------------|----------------|---|--|
| 2019                   | 56%            | 27%                                     | 25%  |
| 2020                   | 50%            | 16%                                     | 15%  |
| 2021                   | 43%            | 13%                                     | 10%  |
| 2022                   | 205%           | 3%                                      | 0%   |
| 2023                   | 52%            | 12%                                     | 9%   |
| 2024                   | 44%            | 10%                                     | 7%   |
| <b>12A</b>             | <b>35%</b>     | <b>7%</b>                               | <b>4%</b>                                      |
| <b>YBB</b>             | <b>-2%</b>     | <b>-2%</b>                              | <b>-2%</b>                                     |
| <b>2019'dan bugüne</b> | <b>2097%</b>   | <b>103%</b>                             | <b>72%</b>                                     |

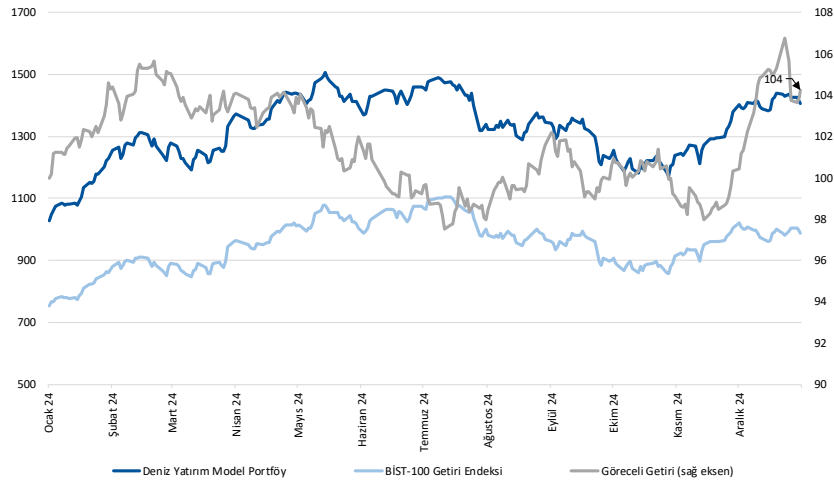

Kaynak: Deniz Yatırım Strateji ve Araştırma Bölümü hesaplamaları, Rasyonet

## Deniz Yatırım Model Portföyü

Deniz Yatırım Model Portföyü, Deniz Yatırım Strateji ve Araştırma Bölümü tarafından, temel analiz kriterlerine göre hazırlanmış, orta-uzun vadeli hisse senedi tavsiye listesidir. Alınan pozisyonlar sadece uzun yönlüdür (long only). Herhangi bir rakamsal/yüzdese getiri hedefi söz konusu değildir. Herhangi bir şirket sayısı sınırı söz konusu değildir. Herhangi bir sıklıkta/takvim dahilinde değişiklik yapma zorunluluğu söz konusu değildir. Strateji ve Araştırma Bölümü analistleri portföyü takvim yılı içerisinde piyasa koşulları izin vermez ise değiştirmeye hakkına sahiptirler. **Portföy içerisinde yer alan şirketler için temel analiz açısından getiri potansiyeli kalmamış dahi olsa da (değerleme olarak) şirket markasına olan geçmiş ve gelecek dönem güveni ile liste içerisinde kalmaya devam edebilirler.** Portföyde yer alan şirketler için AL tavsiyesi bulunması zorunluluğu söz konusu değildir. Bölüm analistleri, TUT ve/veya Gözden Geçiriliyor önerileri ile de liste içerisinde şirket tercihinde bulunabilirler.

## Deniz Yatırım model portföy | sektörel ve endeks dağılımları

Model portföy sektörel dağılımı

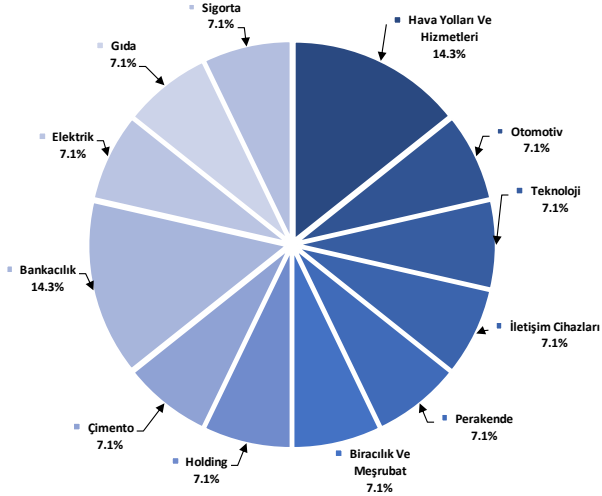

Kaynak: Deniz Yatırım Strateji ve Araştırma Bölümü hesaplamaları

Model portföy endeks dağılımı

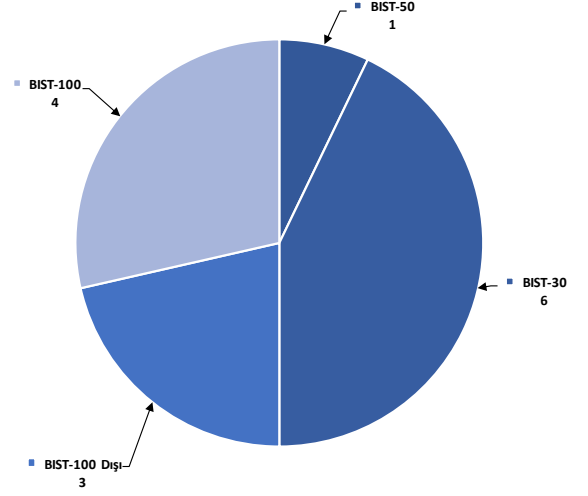

Kaynak: Deniz Yatırım Strateji ve Araştırma Bölümü hesaplamaları

## Deniz Yatırım döngüsel portföy

| Deniz Yatırım Döngüsel Portföy |              |                |             |         |         |                             |                            |                  |                  |               |                     |
|--------------------------------|--------------|----------------|-------------|---------|---------|-----------------------------|----------------------------|------------------|------------------|---------------|---------------------|
| Hisse senedi                   | Giriş tarihi | Giriş seviyesi | Son kapanış | Değişim | Rölatif | Portföyde kalma süresi, gün | Yıl başlangıcından değişim | Haftalık değişim | Haftalık rölatif | Haftalık beta | Haftalık korelasyon |
| THYAO                          | 25.01.2022   | 26.05          | 293.00      | 1025%   | 118%    | 1080                        | 4%                         | 4%               | 4%               | 1.04          | 0.76                |
| TCELL                          | 10.10.2022   | 22.42          | 96.85       | 332%    | 57%     | 822                         | 4%                         | 4%               | 4%               | 0.88          | 0.66                |
| ULKER                          | 13.12.2022   | 38.36          | 113.20      | 195%    | 56%     | 758                         | -4%                        | -4%              | -4%              | 1.00          | 0.59                |
| MPARK                          | 16.01.2023   | 85.43          | 356.75      | 318%    | 115%    | 724                         | -7%                        | -7%              | -7%              | 0.73          | 0.54                |
| MAVI                           | 12.05.2023   | 27.42          | 79.40       | 190%    | 43%     | 608                         | -9%                        | -9%              | -9%              | 0.80          | 0.61                |
| ASELS                          | 17.07.2023   | 36.43          | 76.60       | 110%    | 39%     | 542                         | 6%                         | 6%               | 5%               | 1.07          | 0.77                |
| AKBNK                          | 21.08.2023   | 26.69          | 63.60       | 138%    | 83%     | 507                         | -2%                        | -2%              | -3%              | 1.34          | 0.76                |
| MGROS                          | 19.12.2023   | 323.98         | 531.50      | 64%     | 28%     | 387                         | -3%                        | -3%              | -3%              | 0.78          | 0.65                |
| KRDMD                          | 05.04.2024   | 23.03          | 27.52       | 19%     | 14%     | 279                         | 2%                         | 2%               | 1%               | 1.05          | 0.65                |
| DOHOL                          | 09.07.2024   | 16.28          | 14.74       | -9%     | -1%     | 184                         | 2%                         | 2%               | 1%               | 1.06          | 0.75                |
| AGESA                          | 02.09.2024   | 102.30         | 134.50      | 31%     | 33%     | 129                         | -17%                       | -17%             | -18%             | 0.71          | 0.47                |
| LKMNH                          | 16.09.2024   | 15.02          | 19.34       | 29%     | 26%     | 115                         | 7%                         | 7%               | 7%               | 0.49          | 0.32                |
| ISCTR                          | 08.01.2025   | 14.04          | 14.00       | 0%      | 0%      | 1                           | 3%                         | 3%               | 3%               | 1.30          | 0.71                |

Kaynak: Deniz Yatırım Strateji ve Araştırma Bölümü hesaplamaları, Rasyonel

## Deniz Yatırım döngüsel portföy performans

| Dönem  | Döngüsel Portföy endeks seviyesi | Döngüsel Portföy rölatif (XU100) | Döngüsel Portföy rölatif (XU30) | XU100 |
|--|----------------------------------|----------------------------------|---------------------------------|-------|
| 08.01.2025   | 1207                             | 78%                              | 78%                             | 680   |
| 02.01.2025   | 1225                             | 79%                              | 79%                             | 684   |
| 31.12.2024   | 1224                             | 81%                              | 81%                             | 675   |
| 29.12.2023   | 845                              | 65%                              | 65%                             | 513   |
| 30.12.2022   | 539                              | 42%                              | 42%                             | 379   |
| 31.12.2021   | 144                              | 13%                              | 13%                             | 128   |
| 21.10.2021   | 100                              |                                  |                                 | 100   |
| Haftalık performans (Portföy)                      | -1%                              |                                  |                                 |       |
| Yıl başlangıcından performans (Portföy)            | -1%                              |                                  |                                 |       |
| Kurulduğu günden performans (Portföy)              | 1107%                            |                                  |                                 |       |
| Haftalık ortalama beta (Portföy)                   | 0.94                             |                                  |                                 |       |
| Haftalık ortalama korelasyon (Portföy)             | 0.63                             |                                  |                                 |       |
| Ortalama gün (Portföy)                             | 472                              |                                  |                                 |       |
| Toplam gün (Portföy kuruluşundan)                  | 1175                             |                                  |                                 |       |
| XU100 haftalık performans                          | -1%                              |                                  |                                 |       |
| XU100 yıl başlangıcından performans                | 1%                               |                                  |                                 |       |
| XU100 Döngüsel Portföy kurulduğu günden performans | 580%                             |                                  |                                 |       |
| Döngüsel Portföy, XU100 haftalık rölatif           | -1%                              |                                  |                                 |       |
| Döngüsel Portföy, XU100 yıl başlangıcından rölatif | -2%                              |                                  |                                 |       |
| Döngüsel Portföy, XU100 kurulduğu günden rölatif   | 78%                              |                                  |                                 |       |

Kaynak: Deniz Yatırım Strateji ve Araştırma Bölümü hesaplamaları

## Değerlemeler

|  | Piyasa Değeri<br>(mn TL) | Piyasa Değeri<br>(mn USD) | BIST 30<br>Endeksi'ndeki Payı | BIST 100<br>Endeksi'ndeki Payı | Nominal Hisse<br>Performansı - YBB | Relatif Hisse<br>Performansı - YBB | Hedef<br>Fiyat (TL) | Tavsiye | Kapanış<br>Fiyatı | Yükseliş / Düşüş<br>Potansiyeli |
|--|--------------------------|---------------------------|-------------------------------|--------------------------------|------------------------------------|------------------------------------|---------------------|---------|-------------------|---------------------------------|
| <b>Finansallar</b>   |                          |                           |                               |                                |                                    |                                    |                     |         |                   |                                 |
| Ağsa Hayat Emeklilik   | 24,210                   | 685                       | ---                           | ---                            | -17%                               | -18%                               | 212.30              | AL      | 134.50            | 57.8%                           |
| Akbank   | 330,720                  | 9,364                     | 8.5%                          | 6.2%                           | -2%                                | -3%                                | 90.00               | AL      | 63.60             | 41.5%                           |
| Aksigorta  | 11,639                   | 330                       | ---                           | ---                            | -5%                                | -6%                                | 10.40               | AL      | 7.22              | 44.0%                           |
| Anadolu Hayat Emeklilik                                      | 41,818                   | 1,184                     | ---                           | 0.3%                           | -6%                                | -7%                                | 158.30              | AL      | 97.25             | 62.8%                           |
| Anadolu Sigorta  | 50,150                   | 1,420                     | ---                           | 0.6%                           | -4%                                | -4%                                | 174.30              | AL      | 100.30            | 73.8%                           |
| Garanti Bank   | 536,340                  | 15,186                    | 3.6%                          | 2.7%                           | 3%                                 | 2%                                 | 178.50              | AL      | 127.70            | 39.8%                           |
| Halkbank   | 121,854                  | 3,450                     | ---                           | 0.4%                           | 5%                                 | 4%                                 | 21.10               | TUT     | 16.96             | 24.4%                           |
| İş Bankası   | 350,000                  | 9,910                     | 5.3%                          | 3.9%                           | 3%                                 | 3%                                 | 21.30               | AL      | 14.00             | 52.1%                           |
| İş Yatırım   | 63,780                   | 1,806                     | ---                           | 0.7%                           | -13%                               | -14%                               | 64.60               | AL      | 42.52             | 51.9%                           |
| TSKB   | 35,504                   | 1,005                     | ---                           | 0.5%                           | 4%                                 | 3%                                 | 18.20               | AL      | 12.68             | 43.5%                           |
| Türkiye Sigorta  | 78,100                   | 2,211                     | ---                           | 0.5%                           | -15%                               | -15%                               | 25.00               | AL      | 15.62             | 60.1%                           |
| Vakıf Bank   | 238,974                  | 6,766                     | ---                           | 0.5%                           | 3%                                 | 3%                                 | 31.80               | AL      | 24.10             | 32.0%                           |
| Yapı Kredi Bank  | 258,311                  | 7,314                     | 5.0%                          | 3.7%                           | 0%                                 | -1%                                | 46.00               | AL      | 30.58             | 50.4%                           |
| <b>Holdingler</b>  |                          |                           |                               |                                |                                    |                                    |                     |         |                   |                                 |
| Alarko Holding   | 41,129                   | 1,165                     | 0.7%                          | 0.5%                           | 3%                                 | 2%                                 | 140.00              | AL      | 94.55             | 48.1%                           |
| Doğan Holding  | 38,575                   | 1,092                     | ---                           | 0.5%                           | 2%                                 | 1%                                 | 21.00               | AL      | 14.74             | 42.5%                           |
| Enka İnşaat  | 292,080                  | 8,270                     | 1.8%                          | 1.3%                           | 0%                                 | 0%                                 | 74.00               | AL      | 48.68             | 52.0%                           |
| Koç Holding  | 472,691                  | 13,384                    | 5.0%                          | 3.7%                           | 4%                                 | 4%                                 | 298.80              | AL      | 186.40            | 60.3%                           |
| Sabancı Holding  | 213,188                  | 6,036                     | 5.4%                          | 3.9%                           | 6%                                 | 5%                                 | 153.30              | AL      | 101.50            | 51.0%                           |
| Şişecam  | 126,388                  | 3,579                     | 3.1%                          | 2.2%                           | -1%                                | -1%                                | 52.30               | TUT     | 41.26             | 26.8%                           |
| Tekfen Holding   | 24,198                   | 685                       | ---                           | 0.4%                           | -9%                                | -10%                               | 73.10               | TUT     | 65.40             | 11.8%                           |
| <b>Petrol ve Gaz</b>   |                          |                           |                               |                                |                                    |                                    |                     |         |                   |                                 |
| Aygaz  | 36,597                   | 1,036                     | ---                           | ---                            | -6%                                | -6%                                | 253.00              | AL      | 166.50            | 52.0%                           |
| Petkim   | 45,999                   | 1,302                     | 1.1%                          | 0.8%                           | 0%                                 | 0%                                 | 22.00               | TUT     | 18.15             | 21.2%                           |
| Tupraş   | 278,037                  | 7,872                     | 6.7%                          | 4.9%                           | 2%                                 | 1%                                 | 233.00              | AL      | 144.30            | 61.5%                           |
| <b>Enerji</b>  |                          |                           |                               |                                |                                    |                                    |                     |         |                   |                                 |
| Aksa Enerji  | 49,716                   | 1,408                     | ---                           | 0.4%                           | 3%                                 | 3%                                 | 52.20               | TUT     | 40.54             | 28.8%                           |
| Alfa Solar Enerji  | 26,312                   | 745                       | ---                           | 0.2%                           | 5%                                 | 5%                                 | 82.00               | TUT     | 71.50             | 14.7%                           |
| Biotrend Enerji  | 8,300                    | 235                       | ---                           | ---                            | -3%                                | -3%                                | 24.20               | AL      | 16.60             | 45.8%                           |
| Galata Wind Enerji   | 16,254                   | 460                       | ---                           | ---                            | -11%                               | -12%                               | 44.60               | AL      | 30.10             | 48.2%                           |
| Enerjisa Enerji  | 70,864                   | 2,006                     | ---                           | 0.5%                           | 2%                                 | 1%                                 | 97.60               | AL      | 60.00             | 62.7%                           |
| <b>Demir Çelik</b>   |                          |                           |                               |                                |                                    |                                    |                     |         |                   |                                 |
| Erdemir  | 165,480                  | 4,685                     | 3.9%                          | 2.9%                           | -3%                                | -4%                                | 37.00               | AL      | 23.64             | 56.5%                           |
| Kardemir (D)   | 31,687                   | 897                       | 0.9%                          | 0.7%                           | 2%                                 | 1%                                 | 43.00               | AL      | 27.52             | 56.3%                           |
| <b>Kimya, Tarımsal İlaç ve Gübre</b>                         |                          |                           |                               |                                |                                    |                                    |                     |         |                   |                                 |
| Aksa Akrilik   | 44,678                   | 1,265                     | ---                           | 0.6%                           | -11%                               | -12%                               | 14.50               | TUT     | 11.50             | 26.1%                           |
| Allkim Kimya   | 5,727                    | 162                       | ---                           | ---                            | 0%                                 | 0%                                 | 24.50               | TUT     | 19.09             | 28.3%                           |
| Hektaş   | 33,299                   | 943                       | 0.7%                          | 0.5%                           | 2%                                 | 1%                                 | 4.80                | SAT     | 3.95              | 21.5%                           |
| Kimteks Polüretan  | 9,432                    | 267                       | ---                           | ---                            | 2%                                 | 1%                                 | 33.00               | AL      | 19.40             | 70.1%                           |
| <b>Otomotiv ve Otomotiv Yan Sanayi</b>                       |                          |                           |                               |                                |                                    |                                    |                     |         |                   |                                 |
| Doğuş Otomotiv   | 44,946                   | 1,273                     | ---                           | 0.6%                           | 5%                                 | 5%                                 | 266.60              | TUT     | 204.30            | 30.5%                           |
| Ford Otosan  | 330,206                  | 9,350                     | 2.9%                          | 2.1%                           | 0%                                 | 0%                                 | 1600.00             | AL      | 941.00            | 70.0%                           |
| Kordsa   | 14,317                   | 405                       | ---                           | ---                            | 3%                                 | 2%                                 | 90.60               | TUT     | 73.60             | 23.1%                           |
| Tofaş  | 105,700                  | 2,993                     | 1.2%                          | 0.9%                           | 3%                                 | 2%                                 | 255.00              | TUT     | 211.40            | 20.6%                           |
| Türk Traktor   | 70,447                   | 1,995                     | ---                           | 0.6%                           | -6%                                | -7%                                | 1050.00             | AL      | 704.00            | 49.1%                           |
| Otokar   | 55,350                   | 1,567                     | ---                           | 0.6%                           | -5%                                | -5%                                | 633.60              | TUT     | 461.25            | 37.4%                           |
| Brisa  | 27,033                   | 765                       | ---                           | ---                            | -2%                                | -3%                                | 124.20              | AL      | 88.60             | 40.2%                           |
| <b>Sağlık</b>  |                          |                           |                               |                                |                                    |                                    |                     |         |                   |                                 |
| Lokman Hekim   | 4,177                    | 118                       | ---                           | ---                            | 7%                                 | 7%                                 | 27.00               | AL      | 19.34             | 39.6%                           |
| Meditera Tıbbi Malzeme                                       | 6,087                    | 172                       | ---                           | ---                            | -3%                                | -4%                                | 68.90               | AL      | 51.15             | 34.7%                           |
| MİP Sağlık   | 68,144                   | 1,929                     | ---                           | 0.7%                           | -7%                                | -7%                                | 532.30              | AL      | 356.75            | 49.2%                           |
| Gen İlaç ve Sağlık Ürünleri                                  | 34,500                   | 977                       | ---                           | ---                            | -4%                                | -5%                                | 104.00              | TUT     | 115.00            | -9.6%                           |
| Selçuk Ecza Deposu   | 50,922                   | 1,442                     | ---                           | 0.3%                           | 2%                                 | 2%                                 | 85.00               | TUT     | 82.00             | 3.7%                            |
| <b>Perakende ve Toptan</b>                                   |                          |                           |                               |                                |                                    |                                    |                     |         |                   |                                 |
| BİM  | 324,245                  | 9,181                     | 9.4%                          | 6.8%                           | 1%                                 | 0%                                 | 755.50              | AL      | 534.00            | 41.5%                           |
| Bizim Toptan   | 2,366                    | 67                        | ---                           | ---                            | 1%                                 | 1%                                 | 36.00               | TUT     | 29.40             | 22.4%                           |
| Mavi Giyim   | 31,542                   | 893                       | ---                           | 0.9%                           | -9%                                | -9%                                | 138.00              | AL      | 79.40             | 73.8%                           |
| Migros   | 96,230                   | 2,725                     | 2.4%                          | 1.7%                           | -3%                                | -3%                                | 800.00              | AL      | 531.50            | 50.5%                           |
| Şok Marketler  | 23,910                   | 677                       | ---                           | 0.4%                           | -2%                                | -3%                                | 58.50               | TUT     | 40.30             | 45.2%                           |
| <b>Gıda ve İçecek</b>  |                          |                           |                               |                                |                                    |                                    |                     |         |                   |                                 |
| Coca Cola İçecek   | 159,770                  | 4,524                     | ---                           | 1.4%                           | -5%                                | -5%                                | 82.40               | AL      | 57.10             | 44.3%                           |
| TAB Gıda   | 40,709                   | 1,153                     | ---                           | 0.3%                           | 4%                                 | 3%                                 | 320.00              | AL      | 155.80            | 105.4%                          |
| Ülker Bisküvi  | 41,802                   | 1,184                     | 0.8%                          | 0.6%                           | -4%                                | -4%                                | 167.90              | AL      | 113.20            | 48.3%                           |
| Büyük Şeffler Gıda   | 3,178                    | 90                        | ---                           | ---                            | ---                                | ---                                | 52.46               | AL      | 29.70             | 76.6%                           |
| <b>Beyaz Eşya ve Mobilya</b>                                 |                          |                           |                               |                                |                                    |                                    |                     |         |                   |                                 |
| Arçelik  | 96,224                   | 2,725                     | ---                           | 0.5%                           | 0%                                 | 0%                                 | 196.00              | TUT     | 142.40            | 37.6%                           |
| Vestel Beyaz Eşya  | 26,832                   | 760                       | ---                           | ---                            | -1%                                | -2%                                | 24.50               | TUT     | 16.77             | 46.1%                           |
| Vestel Elektronik  | 23,130                   | 655                       | ---                           | 0.4%                           | -3%                                | -4%                                | 87.00               | TUT     | 68.95             | 26.2%                           |
| Yataş  | 4,164                    | 118                       | ---                           | ---                            | 1%                                 | 0%                                 | 36.50               | AL      | 27.80             | 31.3%                           |
| <b>Telekom &amp; Teknoloji &amp; Yazılım</b>                 |                          |                           |                               |                                |                                    |                                    |                     |         |                   |                                 |
| Aztek Teknoloji  | 4,746                    | 134                       | ---                           | ---                            | 2%                                 | 1%                                 | 98.90               | AL      | 47.46             | 108.4%                          |
| Hittit Bilgisayar Hizmetleri                                 | 12,348                   | 350                       | ---                           | ---                            | -20%                               | -21%                               | 73.50               | AL      | 41.16             | 78.6%                           |
| İndeks Bilgisayar  | 5,775                    | 164                       | ---                           | ---                            | 1%                                 | 0%                                 | 10.80               | AL      | 7.70              | 40.3%                           |
| Karel Elektronik   | 8,478                    | 240                       | ---                           | ---                            | 3%                                 | 3%                                 | 17.00               | AL      | 10.52             | 61.6%                           |
| Kontrolmatik Teknoloji                                       | 25,129                   | 712                       | 0.6%                          | 0.4%                           | 0%                                 | 0%                                 | 64.00               | TUT     | 38.66             | 65.5%                           |
| Logo Yazılım   | 11,058                   | 313                       | ---                           | ---                            | 8%                                 | 7%                                 | 144.84              | TUT     | 116.40            | 24.4%                           |
| Turkcell   | 213,070                  | 6,033                     | 5.6%                          | 4.1%                           | 4%                                 | 4%                                 | 192.00              | AL      | 96.85             | 98.2%                           |
| Türk Telekom   | 161,280                  | 4,567                     | 1.0%                          | 0.8%                           | 6%                                 | 5%                                 | 91.00               | AL      | 46.08             | 97.5%                           |
| <b>Savunma</b>   |                          |                           |                               |                                |                                    |                                    |                     |         |                   |                                 |
| Aselsan  | 349,296                  | 9,890                     | 4.5%                          | 3.3%                           | 6%                                 | 5%                                 | 110.00              | AL      | 76.60             | 43.6%                           |
| <b>Yapı Malzemeleri</b>                                      |                          |                           |                               |                                |                                    |                                    |                     |         |                   |                                 |
| Akçansa  | 34,518                   | 977                       | ---                           | ---                            | 0%                                 | 0%                                 | 230.70              | TUT     | 180.30            | 28.0%                           |
| Çimsa  | 42,249                   | 1,196                     | ---                           | 0.7%                           | -4%                                | -5%                                | 68.40               | AL      | 44.68             | 53.1%                           |
| Kalekim  | 15,189                   | 430                       | ---                           | ---                            | 6%                                 | 5%                                 | 55.80               | AL      | 33.02             | 69.0%                           |
| <b>Havacılık</b>   |                          |                           |                               |                                |                                    |                                    |                     |         |                   |                                 |
| Pegasus  | 109,400                  | 3,098                     | 2.3%                          | 1.7%                           | 3%                                 | 2%                                 | 362.50              | AL      | 218.80            | 65.7%                           |
| TAV Havalimanları  | 100,629                  | 2,849                     | ---                           | 1.7%                           | 1%                                 | 0%                                 | 460.00              | AL      | 277.00            | 66.1%                           |
| Türk Hava Yolları  | 404,340                  | 11,449                    | 9.9%                          | 7.2%                           | 4%                                 | 4%                                 | 454.00              | AL      | 293.00            | 54.9%                           |
| <b>Kağıt ve Kağıt Ürünleri</b>                               |                          |                           |                               |                                |                                    |                                    |                     |         |                   |                                 |
| Europap Tezol Kağıt  | 8,550                    | 242                       | ---                           | ---                            | 10%                                | 9%                                 | 23.00               | AL      | 17.10             | 34.5%                           |
| <b>GYO'lar</b>   |                          |                           |                               |                                |                                    |                                    |                     |         |                   |                                 |
| Emlak GYO  | 51,528                   | 1,459                     | 1.3%                          | 0.9%                           | 0%                                 | -1%                                | 19.30               | AL      | 13.56             | 42.3%                           |
| Ozak GYO   | 19,074                   | 540                       | ---                           | ---                            | -6%                                | -7%                                | 21.70               | AL      | 13.10             | 65.6%                           |
| Tarunlar GYO   | 60,600                   | 1,716                     | ---                           | ---                            | -5%                                | -6%                                | 86.50               | AL      | 60.60             | 42.7%                           |
| <b>Kaynak: Deniz Yatırım Strateji ve Araştırma, Rasyonel</b> |                          |                           |                               |                                |                                    |                                    |                     |         |                   |                                 |
|  |                          |                           | 93.7%                         | 83.6%                          |                                    |                                    |                     |         |                   |                                 |



## Strateji ve Arařtırma Bölümü kapsamındaki hisselerle ait öneri dağılımı

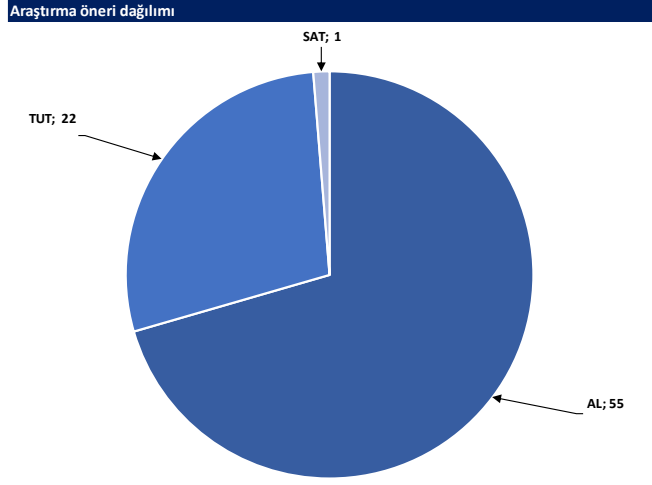

Kaynak: Deniz Yatırım Strateji ve Arařtırma Bölümü

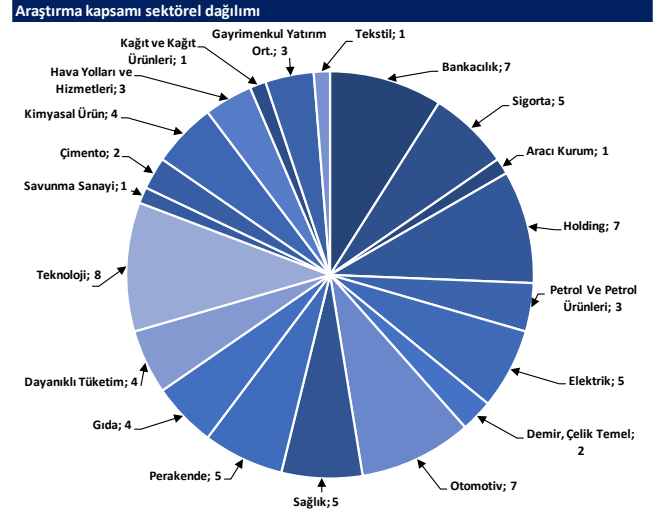

Kaynak: Deniz Yatırım Strateji ve Arařtırma Bölümü

## Haftalık takvim

| Haftalık Takvim, 06 - 12 Ocak 2025 |           |       |      |                                      |          |           |  |
|------------------------------------|-----------|-------|------|--------------------------------------|----------|-----------|--|
| Tarih                              | Gün       | Saat  | Ülke | Olay                                 | Beklenti | Önceki    |  |
| 6 Ocak                             | Pazartesi | 12:00 | EUR  | Euro Bölgesi Bileşik PMI             | 49.5     | 49.5      |  |
|                                    |           | 12:00 | EUR  | Euro Bölgesi Hizmetler PMI           | 51.4     | 51.4      |  |
|                                    |           | 14:30 | TR   | Efektif Döviz Kuru                   | --       | 67.03     |  |
|                                    |           | 17:45 | ABD  | S&P Küresel ABD Hizmet PMI           | 58.5     | 58.5      |  |
|                                    |           | 17:45 | ABD  | S&P Küresel ABD Bileşik PMI          | --       | 56.6      |  |
|                                    |           | 18:00 | ABD  | Fabrika Siparişleri                  | -0.30%   | 0.20%     |  |
|                                    |           | 18:00 | ABD  | Dayanıklı Mal Siparişleri            | -0.30%   | -1.10%    |  |
| 7 Ocak                             | Salı      | 13:00 | EUR  | TÜFE Tahmini (Yıllık)                | 2.40%    | 2.20%     |  |
|                                    |           | 13:00 | EUR  | TÜFE (Aylık)                         | 0.40%    | -0.30%    |  |
|                                    |           | 13:00 | EUR  | TÜFE (Yıllık)                        | 2.70%    | 2.70%     |  |
|                                    |           | 13:00 | EUR  | İşsizlik Oranı                       | 6.30%    | 6.30%     |  |
|                                    |           | 16:30 | ABD  | Ticaret Dengesi                      | -\$78.2b | -\$73.8b  |  |
|                                    |           | 18:00 | ABD  | İş İmkanları (JOLTS)                 | 7700k    | 7744k     |  |
|                                    |           | 18:00 | ABD  | ISM Hizmet Endeksi                   | 53       | 52.1      |  |
|                                    |           | 18:00 | ABD  | ISM İmalat Dışı İstihdam             | --       | 51.5      |  |
| 8 Ocak                             | Çarşamba  | 13:00 | EUR  | Tüketici Güveni                      | --       | -14.5     |  |
|                                    |           | 13:00 | EUR  | Hizmet Güveni                        | 5.7      | 5.3       |  |
|                                    |           | 13:00 | EUR  | Endüstriyel Güven                    | -11.6    | -11.1     |  |
|                                    |           | 13:00 | EUR  | Ekonomik Güven                       | 95.9     | 95.8      |  |
|                                    |           | 13:00 | EUR  | ÜFE (Aylık)                          | --       | 0.40%     |  |
|                                    |           | 13:00 | EUR  | ÜFE (Yıllık)                         | --       | -3.20%    |  |
|                                    |           | 16:15 | ABD  | ADP Tarım Dışı İstihdam Değişikliği  | 130k     | 146k      |  |
|                                    |           | 17:30 | TR   | Hazine Nakit Dengesi                 | --       | -62.2b    |  |
|                                    |           | 22:00 | ABD  | FOMC Toplantı Tutanaqları            | --       | --        |  |
|                                    |           | 23:00 | ABD  | Tüketici kredisi                     | \$9.100b | \$19.239b |  |
| 9 Ocak                             | Perşembe  | 12:00 | EUR  | ECB Ekonomik Bülteninin Yayımlanması | --       | --        |  |
|                                    |           | 13:00 | EUR  | Perakende Satışlar (Aylık)           | 0.50%    | -0.50%    |  |
|                                    |           | 13:00 | EUR  | Perakende Satışlar (Yıllık)          | --       | 1.90%     |  |
|                                    |           | 14:30 | TR   | Yabancı Net Hisse Senedi Yatırımı    | --       | --        |  |
|                                    |           | 16:30 | ABD  | İşsizlik Başvurusu Başvuruları       | --       | 211k      |  |
|                                    |           | 18:00 | ABD  | Toptan Satış Stokları (Aylık)        | --       | -0.20%    |  |
| 10 Ocak                            | Cuma      | 10:00 | TR   | İşsizlik Oranı                       | --       | 8.80%     |  |
|                                    |           | 10:00 | TR   | Sanayi Üretimi (Aylık)               | --       | -0.90%    |  |
|                                    |           | 10:00 | TR   | Sanayi Üretimi (Yıllık)              | --       | -3.10%    |  |
|                                    |           | 16:30 | ABD  | Ortalama Saatlik Kazançlar (Yıllık)  | 4.00%    | 4.00%     |  |
|                                    |           | 16:30 | ABD  | Ortalama Saatlik Kazançlar (Aylık)   | 0.30%    | 0.40%     |  |
|                                    |           | 16:30 | ABD  | İşsizlik Oranı                       | --       | 7.80%     |  |
|                                    |           | 16:30 | ABD  | İşgücü Katılım Oranı                 | --       | 62.50%    |  |
|                                    |           | 16:30 | ABD  | Tarım Dışı İstihdam                  | 153k     | 227k      |  |
|                                    |           | 16:30 | ABD  | İşsizlik Oranı                       | 4.20%    | 4.20%     |  |
|                                    |           | 16:30 | ABD  | Özel Tarım Dışı İstihdam             | 133k     | 194k      |  |
|                                    |           | 18:00 | ABD  | Michigan Üni. Tüketici Hissiyatı     | --       | 74        |  |
|                                    |           | 18:00 | ABD  | Michigan Üni. Tüketici Beklentileri  | --       | 73.3      |  |
| 11 - 12 Ocak                       | Haftasonu | -     | -    |                                      |          |           |  |

\*(M.A.):Mevsimsellikten arındırılmış

Kaynak: Bloomberg, Deniz Yatırım Strateji ve Araştırma

## Yasal Uyarı

Bu rapor/e-posta içerisinde yer alan değerlendirmeler Deniz Yatırım Menkul Kıymetler A.Ş. tarafından, güvenilir olduğuna inanılan kaynaklardan elde edilen bilgi ve veriler kullanılarak genel nitelikte hazırlanmıştır. Raporunda yer alan ifadeler, mali durumunuz ile risk ve getiri tercihlerinize uygun olmayabilir ve hiçbir şekilde alış veya satış yapılması yönünde yönlendirme olarak değerlendirilmemelidir. Deniz Yatırım, bu bilgilerin doğru, eksiksiz ve değişmez olduğunu garanti etmemektedir. Bu sebeple, okuyucuların, bu raporlardan elde edilen bilgilere dayanarak hareket etmeden önce, bilgilerin doğruluğunu teyit etmeleri önerilir ve bu bilgilere dayanarak aldıkları kararlarda sorumluluk okuyucuların kendilerine aittir. Bilgilerin eksikliği ve yanlışlığından Deniz Yatırım hiçbir şekilde sorumlu tutulamaz. Ayrıca, Deniz Yatırım ve DenizBank Finansal Hizmetler Grubu çalışanları ve danışmanlarının, herhangi bir şekilde bu rapor/e-posta içerisinde yer alan bilgiler dolayısıyla ortaya çıkabilecek, doğrudan veya dolaylı zararlarla ilgili herhangi bir sorumluluğu yoktur. Burada yer alan bilgiler sermaye piyasası aracına yönelik bir yatırım tavsiyesi, alım-satım önerisi ya da getiri vaadi değildir ve yatırım danışmanlığı kapsamında yer almamaktadır. Yatırım Danışmanlığı hizmeti; yetkili kuruluşlar tarafından imzalanacak yatırım danışmanlığı sözleşmesi çerçevesinde kişilerin risk ve getiri tercihleri dikkate alınarak kişiye özel sunulmaktadır. Buradaki içeriğin hiçbir bölümü Deniz Yatırım Menkul Kıymetler A.Ş.'nin yazılı izni olmadan çoğaltılamaz, hiçbir şekilde ve ortamda yayımlanamaz, alıntı yapılamaz ve kullanılamaz. Sadece burada yer alan bilgilere dayanarak yatırım kararı verilmesi beklentilerinize uygun sonuçlar doğurmayabilir.

© DENİZ INVEST 2025

## Derecelendirme

Deniz Yatırım Analistleri, her hisse senedi için bir veya birden fazla değerlendirme yöntemi kullanarak 12 aylık hedef değerler (fiyatlar) ve buna bağlı olarak potansiyel getirileri hesaplamaktadır. 12 ay derecelendirme sistemimiz; AL, TUT ve SAT olmak üzere 3 farklı genel yatırım tavsiyesi içerir.

**AL:** Hisse senedinin gelecek 12 ay toplam potansiyel getirisinin en az %20 ve üzerinde oluşması şeklindeki değerlendirme ifade etmektedir.

**TUT:** Hisse senedinin gelecek 12 ay toplam potansiyel getirisinin %0-20 aralığında oluşması şeklindeki değerlendirme ifade etmektedir.

**SAT:** Hisse senedinin gelecek 12 ay toplam potansiyel getirisinin %0'dan daha düşük seviyelerde oluşması şeklindeki değerlendirme ifade etmektedir.

| Derecelendirme | Potansiyel Getiri (PG), 12-ay |
|----------------|-------------------------------|
| AL             | ≥%20                          |
| TUT            | %0-20                         |
| SAT            | ≤%0                           |

Kaynak: Deniz Yatırım

Deniz Yatırım Analistleri hisse senetlerini potansiyel katalizörler, tetikleyici gelişmeler, riskler ile piyasa, sektör ve rakip firma gelişmeleri ışığında değerlendirmektedir. Analistlerimiz genel yatırım tavsiyesinin kamuoyuyla paylaşılmasını takip eden süreçte hisse senetlerini titizlikle yakından takip etmeye devam etmekte; ancak, hisse senedi fiyatındaki dalgalanmalardan ötürü değerler, derecelendirme sistemimizdeki sınırları aştığı takdirde, analistlerimiz hisse senedi hakkında sundukları tavsiyeyi değiştirmemeyi ve/veya Gözden Geçirme (GG) sürecine almayı tercih edebilirler.