

Hisse Senedi Piyasası

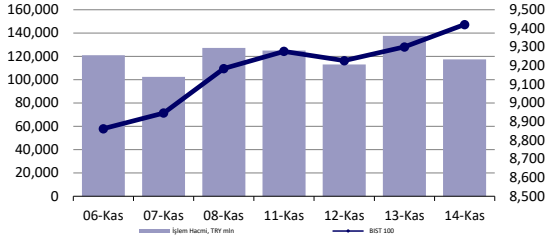

Endeksler, para piyasaları ve emtia

	Kapanış	Önceki	1 Gün	1 Ay	Yıl Baş.
BIST100	9,420	9,300	1.3%	8.3%	26.1%
İşlem Hacmi, TL mln	117,405	137,495	-14.6%	28.1%	26.7%
Türkiye 2032 (13.10.2032)	27.12%	27.39%	-27 bps	38 bps	467 bps
Türkiye 2032	5.80%	5.79%	0 bps	13 bps	-81 bps
TCMB karışık fonlama mlyt	50.00%	50.00%	0 bps	0 bps	750 bps
USD/TRY	34.34	34.36	-0.1%	0.2%	16.3%
EUR/TRY	36.24	36.32	-0.2%	-3.1%	11.3%
Sepet (50/50)	35.29	35.34	-0.1%	-1.5%	13.7%
DOW	43,751	43,958	-0.5%	1.6%	16.1%
S&P500	5,949	5,985	-0.6%	1.5%	24.7%
FTSE	8,071	8,030	0.5%	-2.7%	4.4%
MSCI EM	1,084	1,094	-0.8%	-6.5%	5.9%
MSCI EE	43.02	42.55	1.1%	-4.4%	-4.0%
Shanghai SE Comp	3,380	3,439	-1.7%	2.9%	13.6%
Nikkei	38,536	38,722	-0.5%	-2.7%	15.2%
Petrol (Brent)	71.86	72.56	-1.0%	-3.8%	-3.8%
Altın	2,565	2,573	-0.3%	-3.2%	24.3%

En Çok Yükselen & Düşenler (BIST 100)

Hisse Kodu	Son Kapanış	Gün Değ.	Hacim, TRY bin	
En çok yükselenler				
Girisim Elektrik Sanayi Taahhut Ve Ticaret	GESAN	48.90	7.9%	562,087
Fenerbahçe	FENER	104.90	6.0%	384,115
Göltaş Çimento	GOLTS	429.50	5.5%	342,881
Astor Enerji	ASTOR	97.15	4.9%	1,872,483
Peker G.M.Y.O.	PEKGY	4.34	3.8%	90,388
Tav Havalimanları	TAVHL	254.50	3.8%	603,139
En çok düşenler				
Reeder Teknoloji	REEDR	14.52	-3.1%	765,793
Altınay Savunma Teknolojileri	ALTNY	90.00	-2.6%	405,323
T.S.K.B.	TSKB	12.16	-2.5%	430,384
Papillon Savunma Teknoloji Ve Ticaret	PAPIL	61.25	-1.7%	85,973
Pegasus Hava Taşımacılığı	PGSUS	234.80	-1.3%	3,045,805
Enerjisa Enerji	ENISA	57.75	-1.3%	218,273

5 Yıllık Ülke Risk Primi (CDS) (baz puan)

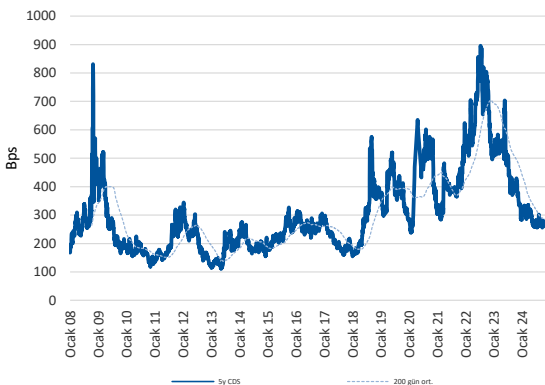

günlük bülten

Piyasa yorumu:

Bu sabah karışık açılış ve sonrasında 9300 – 9500 arasında işlem aktivitesi bekliyoruz.

Dün endeks +1.29% değişimle 9420,42 seviyesinde kapattı. İşlem hacmi yüksek seviyede gerçekleşti.

Günlük Bültenimizin ilerleyen sayfalarında detaylı şekilde görebileceğiniz **Seçilmiş İndikatörler Puanlama Sistemimize** göre bugün öne çıkan ilk 5 hisse senedi: **AKFGY, ANSGR, CIMSA, CWENE** ve **GESAN**. İlgili sayfada sistemimizin metodolojisini ve uyarı notunu okumanızı önemle belirtmek isteriz.

Son iş günü kapanışına göre, eşit dağıtım oranı ile oluşturulan Deniz Yatırım Model Portföyümüz günlük bazda %0,79, BIST 100 endeksi ise %1.29 seviyelerinde performans sergilemiştir.

Bugünün haberleri:

Hisse senetleri

- **ANHYT:** Ekim ayı prim üretimi / sınırlı olumlu
- **ASELS:** Sözleşme İmzalanması / olumlu

Piyasalarda bugün

Haftanın son işlem gününde 107.00 sınırında dolar endeksi, tahvil faizlerinde yükseliş ve Fed Başkanı Powell'ın "güçlü" mesajları bizleri karşılıyor. Enteresan bir dönemden geçtiğimiz tezimizi yinelemek istiyoruz. Korkarız ki çok daha enteresan bir 4 yıllık süreç kapımızın hemen önünde bizleri bekliyor.

Filmi hızlı ve kısa şekilde geriye saralım: Eylül'de Fed'in -50bp ile indirim sürecini devreye alma hamlesini iletişim açısından sorunlu ve gereksiz agresif şekilde yorumlamıştık. Bir ya da birkaç sonraki hamlesinin de bu agresiflik kaynaklı "mecburen" faiz indirim patikasının korunması ve fakat adımların daralması şeklinde olabileceğine yönelik değerlendirme yapmıştık. Bugün anlıyoruz ki muhtemelen ABD seçim sürecinin de burada etkisi var-mış. Olası belirsizlik artışının hemen öncesinde -para ve maliye politikalarının ayrışacağı senaryo- Fed cephesi hızlı şekilde maliyetleri aşağı çekmek için alan yaratma isteğine girmiş olabilir. Nitekim dün akşam takip ettiğimiz Başkan Powell'ın mesajlarını da bu minvalde "zemin hazırlama" şeklinde okuyoruz. Zaten fazlasıyla müsait olan hava daha da gri renk alır vaziyette. Bu düşüncemizi "kötümser yaklaşım" çerçevesinde okumanızı istemeyiz. Bizim açımızdan her zaman öncelik "temkin" ekseninde şekilleniyor. Öyle de olmak zorunda. Ancak, koşulların gidişatını da geri çevirme lüksümüz olmadan.

ABD ekonomisinde güçlü pozisyon Fed'in de ilerleyeceği alanı sınırlıyor. Başkan'ın güçlü ekonomi vurgusu ve faiz indirimlerinde aceleci davranmaya gerek olmadığından söz etmesi yine bu paralelde okunmalı. Bu senaryo bizim beklentilerimizden hiç uzak değil. Fed'in Aralık ayında da faiz indirimi adımı atmasını, ancak, 2025'in ilk çeyreğinde kısmen bekle-gör pozisyonuna geçmesini beklemek gayet mantıklı. Bilhassa 20 Ocak tarihinde başkanlık görevinin devri ve sonrası süreç gözetildiğinde. Elbette bu durum ABD ve dünyanın geri kalanı senaryosunun biraz daha ivmelenerek zemine yer almasına imkân tanıyacak. Bu nedenle güçlü USD ve faiz farkı avantajı hem Amerikan varlıklarını destekleyecek hem de karşısındakilerin ayağa kalkma süreçlerini uzatacak.

Bu sabah için değer verdiğimiz önemli bir detayımız mevcut. Üstelik yerel varlıklara da konuyu bağlama şansımızla birlikte: ABD'de para piyasası varlıklarının toplam büyüklük rakamı tarihinde ilk kez 7 trilyon dolar seviyesini aştı. Sadece ABD seçim haftasındaki giriş rakamı +91 milyar dolar. Oysaki Fed faiz indirim sürecini konuşuyor-duk. Nedir? Faizler inerken de alternatif getiriler yüksek kalmaya ve talep görmeye devam edebilir-miş. Yine uzun süredir dile getirdiğimiz senaryomuzu da hatırlayalım: aynı durum lira cinsi varlıklar için de geçerli olabilir. Son derece yüksek ihtimal. Görüşlerine önem atfettiğimiz FonTurkey hesaplamalarına göre, para piyasası fonlarındaki büyüklük 1.1 trilyon lira. Haftalık giriş rakamı da +42 milyar lira. 22 Ekim'de 1 trilyon lirayı geçmişti. Yani, giriş eğilimi korunuyor ve hala daha en önemli rakip. TCMB faiz indirim süreçleri son derece kontrollü ve bebek adımları ile olacak. Dezenflasyon için başka bir şansımız yok. Bu nedenle ABD için konuştuğumuz bizim için de geçerli düşüncesindeyiz.

Şirket haberleri

ANHYT: Ekim ayı prim üretimi / sınırlı olumlu

Anadolu Hayat Emeklilik (ANHYT) tarafından aylık prim üretim verileri açıklandı. Buna göre, Şirket'in, Ocak-Ekim dönemindeki toplam brüt prim üretim rakamı 9.943.068.367 TL seviyesinde gerçekleşti. Ekim ayındaki rakam ise 1.194.943.404 TL oldu. Bir önceki aya göre değişim %-8, yıllık değişim ise %72 seviyelerini işaret ederken, Ocak-Ekim 2024 dönemindeki toplam rakamın bir önceki yıla kıyasla değişimi ise %81 düzeyinde olmuştur.

Şirket'in açıkladığı veride, Ocak-Ekim dönemine ait kırılımları değerlendirdiğimizde, hayat dalı 9.941.734.742 TL olurken, hayat dışı taraf ise 1.333.624TL seviyesinde gerçekleşmiştir.

4Ç24 dönemine ait ilk veride; yıllık bazda %72 artış görülmesine ek olarak toplam değişimde %81 artış görülmesini ANHYT açısından sınırlı olumlu olarak değerlendirmekteyiz.

ASELS: Sözleşme imzalanması / olumlu

ASELSAN ile AB üyesi bir ülkedeki platform üreticisi arasında, radar ve elektro-optik sistemlerden oluşan faydalı yüklerin ihracatına ilişkin toplam tutarı 16.632.000 Avro olan satış sözleşmesi imzalanmıştır. Sözleşmenin satış gelirlerine sağlayacağı pozitif katkı dolayısıyla, ilgili gelişmeyi ASELS payları açısından olumlu olarak değerlendiriyoruz.

Şirket'in Eylül 2024 sonu itibari ile bakiye siparişi 12,6 milyar USD'dir.

KAP haberleri

Kar Payı Ödemeleri													
Hisse Kodu	Özet Bilgi	Dağıtım Tarihi	Kapanış Fiyatı	Pay Başına Kar (Brüt TL)	Pay Başına Kar (Net TL)	Teorik Fiyat	Kar Payı Verimi	XU030 Ağırlık	XU030'a Yüzesel Etkisi	XU030'a Puansal Etkisi	XU100 Ağırlık	XU100'e Yüzesel Etkisi	XU100'e Puansal Etkisi
VERTU	Kar payı	15.11.2024	₺38.68	0.20	0.20	₺38.48	0.52%	Yok	Etkisi bulunmuyor	Etkisi bulunmuyor	Yok	Etkisi bulunmuyor	Etkisi bulunmuyor

Kaynak: Deniz Yatırım Strateji ve Araştırma, Rasyonet, KAP

Genel Kurullar				
1. hafta				
04 Kasım 2024 Pazartesi	05 Kasım 2024 Salı	06 Kasım 2024 Çarşamba	07 Kasım 2024 Perşembe	08 Kasım 2024 Cuma
NTHOL / 14:00		KATMR / 11:00		
		RALYH / 11:00		
		TTRAK / 13:00		
2. hafta				
11 Kasım 2024 Pazartesi	12 Kasım 2024 Salı	13 Kasım 2024 Çarşamba	14 Kasım 2024 Perşembe	15 Kasım 2024 Cuma
KOTON / 09:30		MERKO / 15:00		
3. hafta				
18 Kasım 2024 Pazartesi	19 Kasım 2024 Salı	20 Kasım 2024 Çarşamba	21 Kasım 2024 Perşembe	22 Kasım 2024 Cuma
FROTO / 11:00		SMART / 14:00		KOCMT / 11:00
4. hafta				
25 Kasım 2024 Pazartesi	26 Kasım 2024 Salı	27 Kasım 2024 Çarşamba	28 Kasım 2024 Perşembe	29 Kasım 2024 Cuma
GUBRF / 10:00		BMSCH / 11:00		SEKUR / 14:00

Kaynak: Deniz Yatırım Strateji ve Araştırma, KAP

KAP Haberleri	
Hisse	Haber
AKFGY	Şirket Yönetim Kurulu'nun 14.11.2024 tarihli toplantısında, Şirketimizin sahip olduğu Akfen Karaköy Gayrimenkul Yatırımları ve İnşaat A.Ş. şirketindeki toplam 25.611.697 adet payın tamamının, Sermaye Piyasası Kurulu'nun Gayrimenkul Dışındaki Varlıkları Değerlemeye Yetkili Kuruluşlar listesinde bulunan Karar Bağımsız Denetim ve Danışmanlık A.Ş. tarafından hazırlanan 14.11.2024 tarihli değerlendirme raporu ile belirlenen 28,61 TL birim fiyat üzerinden, Şirketimizin %100 oranında bağlı ortaklığı olan Akfen Güney İşletme A.Ş.'ye satılmasına oy birliği ile karar verilmiştir.

Kaynak: Deniz Yatırım Strateji ve Araştırma, KAP

Pay Geri Alımları								
Tarih	Hisse	Şirket	Bulunduğu endeks	Sektör	Alınan pay senedi	Fiyat aralığı (TL)	Nominal değer (TL)	Sermaye oranı (%)
14.11.2024	BIMAS	Bim Birleşik Mağazalar	XU030:IS	Perakende	58,000	472.612	10,910,000	1.80%
14.11.2024	LKMNH	Lokman Hekim	XUHIZ:IS	Sağlık	48,465	17.10-17.30	5,239,637	2.43%
14.11.2024	TKFEN	Tekfen Holding	XU100:IS	Holding	152,826	78.20-79.10	6,671,826	1.80%

Kaynak: Deniz Yatırım Strateji ve Araştırma Bölümü, KAP

Teknik yorum

BIST 100 endeksi

Dün endeks +1.29% değişimle 9420,42 seviyesinde kapattı. İşlem hacmi yüksek seviyede gerçekleşti. Endeks 9300 -9350 bandı üstünde kapanış gerçekleştirmesini teknik açıdan olumlu değerlendiriyoruz ve pozitif işlem aktivitesinin devam edebileceğini düşünüyoruz. Geri çekilmelerin yeni alıcılar için fırsat yaratacağı düşüncesindeyiz. Kısa vadeli pozisyonlarda kritik destek seviyesini 9200 olarak görüyoruz. İlk direnç seviyesi 9500, hedef / direnç 10100 olarak güncelliyoruz. 5 g Ort. 9281.84 22 g. Ort. 8945.57 seviyesindedir. Destek olarak 9200 ve 9300, direnç olarak 9500 ve 9580 takip ediyoruz. Bu sabah karışık açılış ve sonrasında 9300 – 9500 arasında işlem aktivitesi bekliyoruz.



VIOP - X30Y vade teknik analiz

Dün vadeli endeks günü +1.27% değişimle 10836,00 seviyesinde kapattı. İşlem hacmi yüksek seviyede gerçekleşti. Vadeli endeks volatil günün sonunda düşen kanal direnci üstünde kapanış gerçekleştirdi.10700 üstünde kaldıkça pozitif işlem aktivitesinin devamı beklenebilir. Kısa vadeli hedef / direnç 11140 olarak takip ediyoruz. 5g. Ort. 10698,40 22 g. Ort. 10462,97 seviyesindedir. Destek olarak 10660 ve 10700, direnç olarak ise 10880 ve 11140 takip ediyoruz. Bu sabah karışık açılış ve sonrasında 10740- 11000 arasında işlem aktivitesi bekliyoruz.



BIST 100 endeks ağırlıkları ve puan katkıları

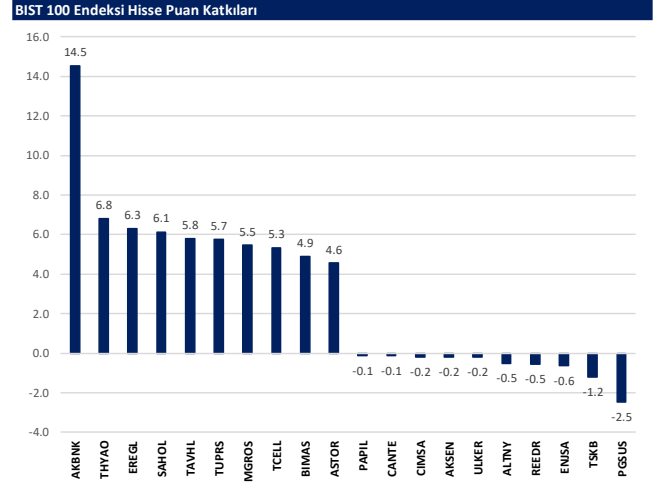
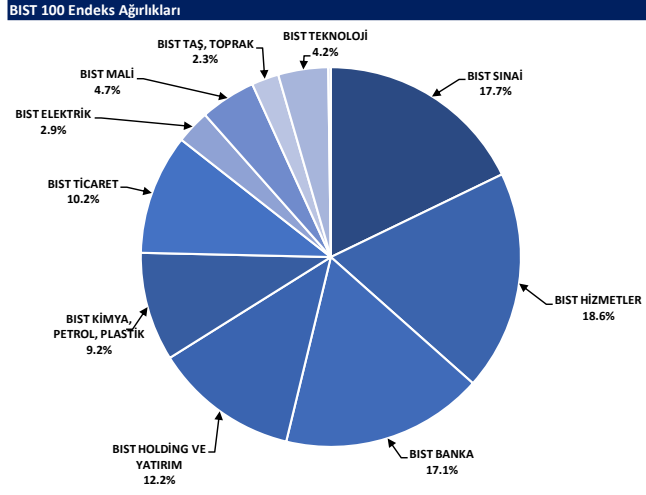

BIST endekslerine ait performanslar

BIST Endeksleri	Endeks Açıklaması	14.11.2024	13.11.2024	Günlük değişim	29.12.2023	Yıl başlangıcından değişim
XUI00	BIST 100	9420	9300	1.3%	7470	26%
XU030	BIST 30	10424	10296	1.2%	8021	30%
XU050	BIST 50	8347	8243	1.3%	6572	27%
XBANK	BIST BANKA	13148	13004	1.1%	8717	51%
XUTUM	BIST TÜM	10849	10705	1.3%	8577	26%
XUMAL	BIST MALİ	10823	10663	1.5%	7888	37%
XO30S	BIST 30 AĞIRLIK SINIRLAMALI 10	10664	10534	1.2%	8193	30%
X100S	BIST 100 AĞIRLIK SINIRLAMALI 10	9422	9302	1.3%	7472	26%
XBANA	BIST ANA	28328	28080	0.9%	23113	23%
XBLSM	BIST BULIŞIM	4678	4630	1.1%	3706	26%
XELKT	BIST ELEKTRİK	481	478	0.8%	452	6%
XFINK	BIST FIN. KİR. FAKTORİNG	3477	3421	1.6%	3198	9%
XGIDA	BIST GIDA, İÇECEK	10680	10577	1.0%	8837	21%
XGMYO	BIST GAYRİMENKULY.O.	3256	3190	2.1%	2449	33%
XHARZ	BIST HALKA ARZ	85765	84453	1.6%	79702	8%
XHOLD	BIST HOLDİNG VE YATIRIM	8596	8461	1.6%	6642	29%
XITM	BIST İLETİŞİM	2413	2382	1.3%	1391	74%
XINSA	BIST İNŞAAT	11822	11691	1.6%	8943	32%
XXAGT	BIST ORMAN, KAĞIT, BASIM	5242	5152	1.7%	5367	0%
XMYA	BIST KİMYA,PETROL,PLASTİK	11052	10937	1.0%	11439	-3%
XKOBI	BIST KOBI SANAYİ	24195	23943	1.1%	22204	9%
XKURY	BIST KURUMSAL YÖNETİM	8071	7974	1.2%	6264	29%
XMADN	BIST MADENÇİLİK	6155	6047	1.8%	5363	15%
XMANA	BIST METAL ANA	16369	16125	1.5%	14826	10%
XMESY	BIST METAL EŞYA, MAKİNA	21364	20989	1.8%	18675	14%
XSADA	BIST ADANA	56695	56249	0.8%	66137	-14%
XSANK	BIST ANKARA	16753	16492	1.6%	12998	29%
XSANT	BIST ANTALYA	9986	9690	3.1%	11026	-9%
XSBAL	BIST BALIKESİR	8726	8637	1.0%	8036	9%
XSBRU	BIST BURSA	14580	14411	1.2%	14349	2%
XSONZ	BIST DENİZLİ	7959	7876	1.0%	6224	28%
XSGRT	BIST SİĞORTA	51889	50427	2.9%	33697	54%
XSIST	BIST İSTANBUL	12555	12401	1.2%	9479	32%
XIZM	BIST İZMİR	14091	13925	1.2%	13131	7%
XSKAY	BIST KAYSERİ	30058	29410	2.2%	28581	5%
XSKOC	BIST KOCAELİ	24984	24664	1.3%	23577	6%
XSKON	BIST KONYA	8372	8244	1.6%	7870	6%
XSPOR	BIST SPOR	3079	2987	3.1%	3668	-16%
XSTKR	BIST TEKİRDAĞ	40895	39809	2.7%	39257	4%
XTAŞ	BIST TAŞ, TOPRAK	12218	12080	1.1%	10958	11%
XTCRT	BIST TİCARET	22887	22540	1.5%	16660	37%
XTEKS	BIST TEKSTİL, DERİ	3500	3432	2.0%	2994	17%
XTM25	BIST TEMETTÜ 25	13168	13006	1.2%	9394	40%
XTMTU	BIST TEMETTÜ	10148	10021	1.3%	7491	35%
XTRZM	BIST TÜRİZM	1271	1241	2.5%	997	27%
XTUMY	BIST TÜM-100	32951	32465	1.5%	25772	28%
XUHIZ	BIST HİZMETLER	9261	9147	1.3%	6839	35%
XULAS	BIST ULAŞTIRMA	34236	33917	0.9%	24695	39%
XUSIN	BIST SİNAİ	12503	12336	1.3%	11532	8%
XUSRD	BIST SÜRDÜRÜLEBİLİRLİK	12976	12811	1.3%	9694	34%
XUTEK	BIST TEKNOLOJİ	13355	13272	0.6%	9541	40%
XYLDZ	BIST YILDIZ	10169	10031	1.4%	8042	26%
XYORT	BIST MENKUL KİMYA.Y.O.	3340	3288	1.6%	3385	-1%
XYUZO	BIST 100-30	16425	16191	1.4%	14042	17%
XI0XB	BIST BANKA DIŞI LIKIT 10	11555	11439	1.0%	9883	17%
XAKJR	BIST ARACI KURUMLAR	39237	38666	1.5%	36746	7%
XLBNK	BIST LIKIT BANKA	11666	11545	1.1%	7700	52%
XTKJS	BIST TEKNOLOJİ AĞIRLIK SINIRLAMALI	19325	19195	0.7%	14089	37%

Kaynak: Deniz Yatırım Strateji ve Araştırma, Rasyonet

Seçilmiş BIST Endekslerine Ait Günlük Performanslar

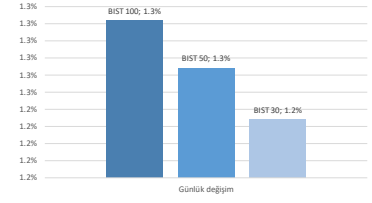

Kaynak: Deniz Yatırım Strateji ve Araştırma Bölümü hesaplamaları, Rasyonet

Seçilmiş BIST Endekslerine Ait Günlük Performanslar

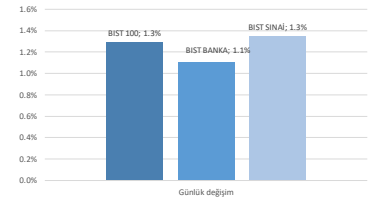

Kaynak: Deniz Yatırım Strateji ve Araştırma Bölümü hesaplamaları, Rasyonet

BIST 100

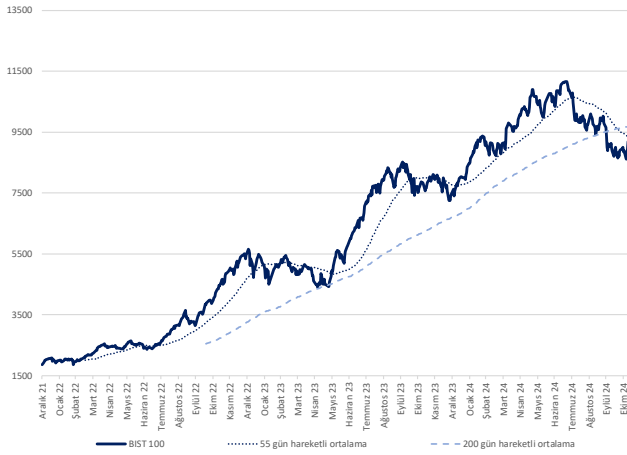

Kaynak: Deniz Yatırım Strateji ve Araştırma, Rasyonet

Endeks Performansları

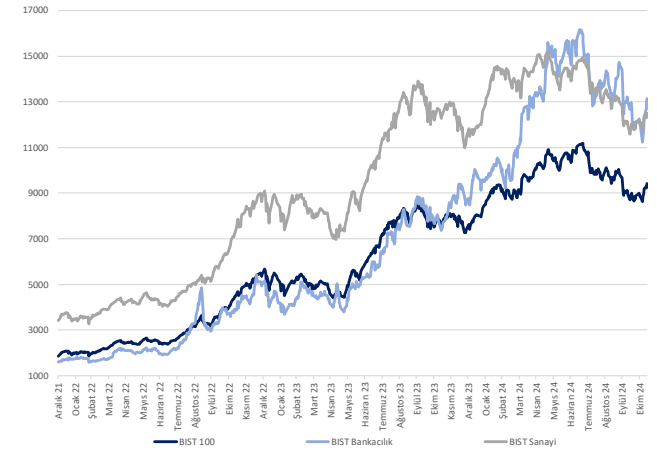

Kaynak: Deniz Yatırım Strateji ve Araştırma, Rasyonet

Son 90 güne ait dip-zirve analizi



DENİZ YATIRIM STRATEJİ & ARAŞTIRMA | BIST 100 ENDEKSİ DİP-ZİRVE ANALİZİ

Hisse	Son kapanış	Önceki kapanış	Değişim %	Son 90 gün zirvesi	Son 90 gün dip	Zirveye uzaklık	Dibe uzaklık	Zirveyi geçti mi?
ADEL	40.02	39.96	0.2%	58.21	32.84	45%	18%	x
AEFES	217.50	213.00	2.1%	301.75	176.20	39%	19%	x
AGHOL	338.50	331.75	2.0%	466.50	275.00	38%	19%	x
AGROT	12.00	12.01	-0.1%	22.18	11.75	85%	2%	x
AKBNK	55.40	53.90	2.8%	69.30	46.40	25%	16%	x
AKFGY	2.11	2.05	2.9%	2.58	1.81	22%	14%	x
AKFYE	18.17	17.70	2.7%	25.42	16.98	40%	7%	x
AKSA	8.69	8.60	1.0%	12.38	8.05	42%	7%	x
AKSEN	33.28	33.50	-0.7%	44.98	32.34	35%	3%	x
ALARK	94.45	92.95	1.6%	106.80	82.70	13%	12%	x
ALFAS	54.15	53.20	1.8%	73.78	46.84	36%	13%	x
ALTYM	90.00	92.40	-2.6%	123.40	73.90	37%	18%	x
ANKSR	85.90	83.55	2.8%	113.30	73.00	32%	15%	x
ARCLK	137.40	137.20	0.1%	190.30	123.70	39%	10%	x
ARDVZ	34.14	33.72	1.2%	41.06	29.60	20%	13%	x
ASELS	68.35	68.00	0.5%	68.35	54.50	-	20%	✓
ASTOR	97.15	92.60	4.9%	97.70	65.25	1%	33%	x
BERA	14.30	13.91	2.8%	19.96	12.38	40%	13%	x
BIMAS	475.25	471.50	0.8%	620.33	445.75	31%	6%	x
BINHO	287.25	281.00	2.2%	461.25	277.00	61%	4%	x
BIKAS	4.34	4.30	0.9%	7.58	4.29	75%	1%	x
BRSAN	465.00	465.50	-0.1%	575.00	349.00	24%	25%	x
BRYAT	1970.00	1954.00	0.8%	2369.00	1702.00	20%	14%	x
BT CIM	138.70	137.50	0.9%	247.70	129.20	79%	7%	x
CANTE	1.52	1.53	-0.7%	1.96	1.39	29%	9%	x
CCOLA	46.98	46.88	0.2%	81.59	45.12	74%	4%	x
CIMSA	38.32	38.44	-0.3%	38.44	29.88	0%	22%	x
CLEBI	2137.00	2085.00	2.5%	2595.00	1665.00	21%	22%	x
CWENE	187.90	182.10	3.2%	250.56	153.10	33%	19%	x
DOAS	206.90	205.70	0.6%	260.15	205.10	26%	1%	x
DOHOL	13.71	13.40	2.3%	17.32	12.62	26%	8%	x
ECILC	42.72	42.34	0.9%	59.10	37.26	38%	13%	x
EĞEEN	11052.50	10962.50	0.8%	13900.00	8992.50	26%	19%	x
EKGYO	11.64	11.51	1.1%	12.70	9.45	9%	19%	x
ENERY	270.75	269.75	0.4%	276.25	180.28	2%	33%	x
ENISA	57.75	58.50	-1.3%	71.15	52.75	23%	9%	x
ENKAI	54.90	54.55	0.6%	55.00	40.20	0%	27%	x
EREGL	51.10	50.05	2.1%	59.40	46.20	16%	10%	x
EUPWR	34.18	33.88	0.9%	35.60	25.84	4%	24%	x
FENER	104.90	98.95	6.0%	177.50	94.95	69%	9%	x
FROTO	1117.00	1100.00	1.5%	1117.00	859.50	-	23%	✓
GARAN	113.80	113.50	0.3%	132.90	97.75	17%	14%	x
GESAN	48.90	45.30	7.9%	51.30	37.92	5%	22%	x
GOLTS	429.50	407.00	5.5%	538.01	345.75	25%	19%	x
GUBRF	212.00	211.40	0.3%	215.50	138.80	2%	35%	x
HALKB	16.07	15.85	1.4%	19.45	14.33	21%	11%	x
HEKTS	3.41	3.36	1.5%	4.81	3.36	41%	1%	x
ISCTR	12.65	12.59	0.5%	17.62	10.99	39%	13%	x
ISMEN	36.60	36.12	1.3%	43.00	31.32	17%	14%	x
KARSN	13.39	13.47	-0.6%	18.53	13.39	38%	-	x
KCAER	37.74	36.96	2.1%	51.05	34.60	35%	8%	x
KCHOL	185.00	182.90	1.1%	230.90	161.70	25%	13%	x
KLSE	33.22	33.10	0.4%	53.50	32.14	61%	3%	x
KONTR	48.40	47.82	1.2%	64.39	37.80	33%	22%	x
KONYA	6655.00	6622.50	0.5%	8442.50	5820.00	27%	13%	x
KOZAA	64.00	63.10	1.4%	74.00	54.90	16%	14%	x
KOZAL	20.00	19.60	2.0%	28.68	18.75	43%	6%	x
KRDMD	26.32	25.92	1.5%	32.90	22.30	25%	15%	x
KTLEV	56.50	57.05	-1.0%	61.25	38.30	8%	32%	x
LMKDC	26.06	25.92	0.5%	27.28	20.38	5%	22%	x
MAVI	80.75	79.30	1.8%	136.20	73.45	69%	9%	x
MGRNS	470.00	453.50	3.6%	577.81	395.47	23%	16%	x
MIATK	44.36	44.00	0.8%	66.30	36.74	49%	17%	x
MPARK	376.50	371.75	1.3%	421.22	289.25	12%	23%	x
OBAMS	38.44	37.50	2.5%	38.92	31.35	1%	18%	x
ODAS	6.29	6.26	0.5%	9.03	5.56	44%	12%	x
OTKAR	449.75	441.75	1.8%	641.00	413.25	43%	8%	x
OYAKC	64.45	63.80	1.0%	79.25	53.80	23%	17%	x
PAPIL	61.25	62.30	-1.7%	157.43	61.20	157%	0%	x
PEKGY	4.34	4.18	3.8%	9.49	3.98	119%	8%	x
PETKM	18.42	18.23	1.0%	25.98	17.66	41%	4%	x
PGSUS	234.80	238.00	-1.3%	257.00	208.60	9%	11%	x
REEDR	14.52	14.99	-3.1%	39.02	14.52	169%	-	x
RGYAS	113.30	110.10	2.9%	126.10	101.50	11%	10%	x
SAHOL	86.95	85.35	1.9%	109.70	79.00	26%	9%	x
SASA	3.84	3.81	0.8%	5.88	3.69	53%	4%	x
SISE	41.14	40.42	1.8%	50.65	37.66	23%	8%	x
SKBNK	4.24	4.26	-0.5%	4.65	3.72	10%	12%	x
SMRTG	39.24	38.38	2.2%	53.95	33.32	37%	15%	x
SOKM	39.38	39.12	0.7%	65.34	39.02	66%	1%	x
TABGD	144.00	140.80	2.3%	203.60	128.70	41%	11%	x
TAVHL	254.50	245.20	3.8%	290.75	210.00	14%	17%	x
TCELL	96.00	94.75	1.3%	114.80	82.35	20%	14%	x
THYAO	286.50	283.75	1.0%	316.50	257.75	10%	10%	x
TNFEN	79.65	76.75	3.8%	79.65	47.08	-	41%	✓
TMGN	113.80	111.30	2.2%	143.00	107.50	26%	6%	x
TOASO	195.60	193.60	1.0%	317.25	179.80	62%	8%	x
TSKB	12.16	12.47	-2.5%	13.12	10.65	8%	12%	x
TTKOM	45.84	45.26	1.3%	54.85	43.78	20%	4%	x
TRAKS	779.00	753.00	3.5%	820.11	647.98	5%	17%	x
TUKAS	6.60	6.56	0.6%	9.60	6.22	45%	6%	x
TURPS	147.90	146.20	1.2%	158.90	141.10	7%	5%	x
TURSG	13.16	12.92	1.9%	16.29	11.48	24%	13%	x
ULKER	107.90	108.30	-0.4%	187.30	107.90	74%	-	x
VAKBN	24.04	23.48	2.4%	24.04	18.10	-	25%	✓
VESBL	17.40	17.13	1.6%	22.47	16.61	29%	5%	x
VESTL	60.10	59.05	1.8%	78.60	54.75	31%	9%	x
YEOTK	213.00	208.50	2.2%	218.80	147.80	3%	31%	x
YKBNK	27.54	27.46	0.3%	33.06	23.04	20%	16%	x
ZOREN	4.26	4.21	1.2%	5.88	3.89	38%	9%	x

Kaynak: Deniz Yatırım Strateji ve Araştırma Bölümü hesaplamaları, Rasyonel

Deniz Yatırım model portföyü

Deniz Yatırım Model Portföyü					
Hisse	Portföye giriş tarihi	Hedef fiyat	Potansiyel	Nominal getiri (Portföye girişten itibaren)	BIST-100'e rölatif getiri (Portföye girişten itibaren)
TAVHL	10.05.2021	425.50	67%	965%	65%
TUPRS	21.03.2022	228.06	54%	559%	52%
FROTO	07.09.2022	1400.00	25%	271%	33%
HTTBT	03.11.2022	121.00	49%	259%	56%
KAREL	30.11.2022	21.00	142%	-19%	-57%
PGSUS	27.12.2022	340.00	45%	127%	32%
BIMAS	16.01.2023	743.00	56%	290%	111%
CCOLA	16.01.2023	99.80	112%	184%	54%
SAHOL	12.05.2023	130.00	50%	109%	8%
CIMSA	21.06.2023	51.30	34%	142%	35%
YKBNK	21.08.2023	36.50	33%	84%	49%
GWIND	09.07.2024	41.19	69%	-23%	-12%
TABGD	18.07.2024	320.00	122%	-30%	-17%
GARAN	02.08.2024	154.30	36%	-9%	1%

Yıl	Nominal getiri	BIST-100 Endeksi'ne göre rölatif getiri	BIST-100 Getiri Endeksi'ne göre rölatif getiri
2019	56%	27%	25%
2020	50%	16%	15%
2021	43%	13%	10%
2022	205%	3%	0%
2023	52%	12%	9%
12A	23%	0%	-2%
YBB	27%	1%	-2%
2019'dan bugüne	1868%	91%	62%

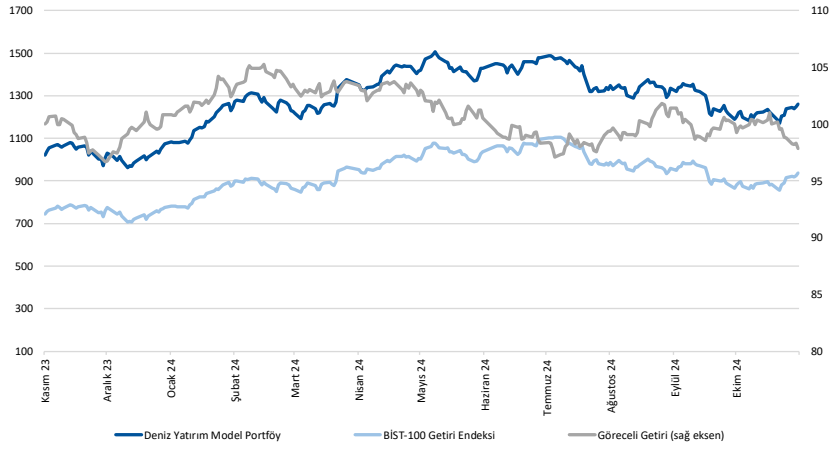

Kaynak: Deniz Yatırım Strateji ve Araştırma Bölümü hesaplamaları, Rasyonet

Deniz Yatırım Model Portföyü

Deniz Yatırım Model Portföyü, Deniz Yatırım Strateji ve Araştırma Bölümü tarafından, temel analiz kriterlerine göre hazırlanmış, orta-uzun vadeli hisse senedi tavsiye listesidir. Alınan pozisyonlar sadece uzun yönlüdür (long only). Herhangi bir rakamsal/yüzesel getiri hedefi söz konusu değildir. Herhangi bir şirket sayısı sınırı söz konusu değildir. Herhangi bir sıklıkta/takvim dahilinde değişiklik yapma zorunluluğu söz konusu değildir. Strateji ve Araştırma Bölümü analistleri portföyü takvim yılı içerisinde piyasa koşulları izin vermez ise değiştirmeme hakkına sahiptirler. Portföy içerisinde yer alan şirketler için temel analiz açısından getiri potansiyeli kalmamış dahi olsa da (değerleme olarak) şirket markasına olan geçmiş ve gelecek dönem güveni ile liste içerisinde kalmaya devam edebilirler. Portföyde yer alan şirketler için AL tavsiyesi bulunması zorunluluğu söz konusu değildir. Bölüm analistleri, TUT ve/veya Gözden Geçiriliyor önerileri ile de liste içerisinde şirket tercihinde bulunabilirler.

Deniz Yatırım model portföy | sektörel ve endeks dağılımları

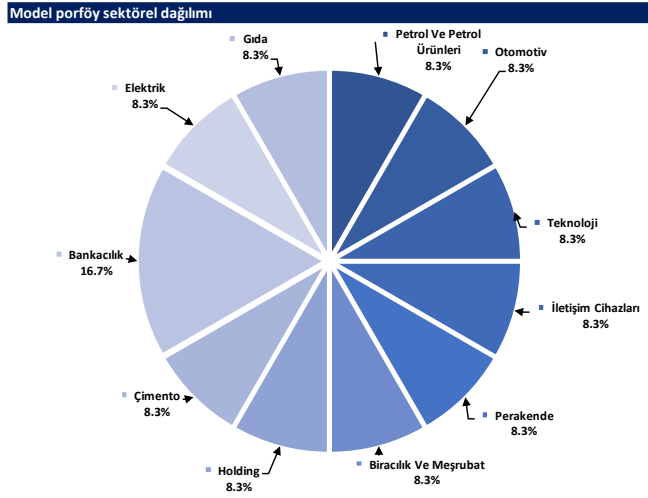

Kaynak: Deniz Yatırım Strateji ve Araştırma Bölümü hesaplamaları

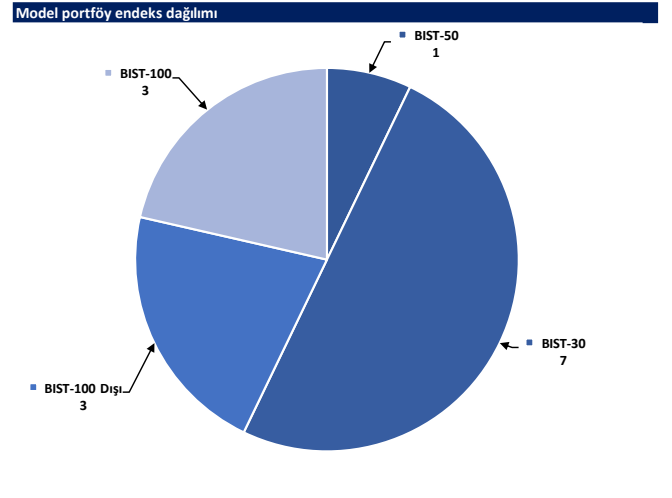

Kaynak: Deniz Yatırım Strateji ve Araştırma Bölümü hesaplamaları

Değerlemeler

	Piyasa Değeri (milyon TL)	Piyasa Değeri (milyon USD)	BIST 30 Endeksi/ndeki Payı	BIST 100 Endeksi/ndeki Payı	Nominal Hisse Performansı - YBB	Relatif Hisse Performansı - YBB	Hedef Fiyat (TL)	Tavsiye	Kapanış Fiyatı	Yükseliş / Düşüş Potansiyeli	
Finansallar											
Agesa Hayat Emeklilik	21,186	618	---	---	97%	56%	157.30	AL	117.70	33.6%	
Akbank	288,080	8,399	7.7%	5.6%	58%	26%	82.00	AL	55.40	48.0%	
Aksigorta	9,479	276	---	---	12%	-11%	8.30	AL	5.88	41.2%	
Anadolu Hayat Emeklilik	38,958	1,136	---	---	150%	98%	148.00	AL	90.60	63.4%	
Anadolu Sigorta	42,950	1,252	---	---	0.6%	43%	107.00	TUT	85.90	24.6%	
Garanti Bank	477,960	13,935	3.5%	2.6%	104%	62%	154.30	AL	113.80	35.6%	
Halkbank	115,459	3,366	---	---	0.4%	34%	6%	21.10	TUT	16.07	31.3%
İş Bankası	316,250	9,220	5.1%	3.8%	39%	10%	16.50	AL	12.65	30.4%	
İş Yatırım	54,900	1,601	---	---	0.6%	17%	50.00	AL	36.60	36.6%	
TSKB	34,048	993	---	---	0.5%	86%	18.00	AL	12.16	48.0%	
Türkiye Sigorta	65,800	1,918	---	---	0.4%	42%	13%	18.60	AL	13.16	41.3%
Vakıf Bank	238,379	6,950	---	---	0.5%	87%	48%	28.70	AL	24.04	19.4%
Yapı Kredi Bank	232,632	6,782	4.8%	3.5%	47%	17%	36.50	AL	27.54	32.5%	
Holdingler											
Alarko Holding	41,086	1,198	0.8%	0.6%	5%	-17%	140.00	AL	94.45	48.2%	
Doğan Holding	35,879	1,046	---	---	0.5%	24%	18.65	AL	13.71	36.0%	
Enka İnşaat	329,400	9,604	2.1%	1.5%	69%	34%	70.00	AL	54.90	27.5%	
Koç Holding	469,141	13,678	5.4%	3.9%	35%	7%	280.00	AL	185.00	51.4%	
Sabancı Holding	182,628	5,324	4.8%	3.5%	49%	18%	130.00	AL	86.95	49.5%	
Şişecam	126,021	3,674	3.2%	2.3%	-9%	-28%	52.30	TUT	41.14	27.1%	
Tekfen Holding	29,471	859	---	---	0.5%	116%	64.40	TUT	79.65	-19.1%	
Petrol ve Gaz											
Aygaz	36,773	1,072	---	---	30%	3%	250.00	AL	167.30	49.4%	
Petkim	46,684	1,361	1.1%	0.8%	1%	-20%	22.00	TUT	18.42	19.4%	
Tüpraş	284,973	8,308	7.3%	5.3%	18%	-6%	228.06	AL	147.90	54.2%	
Enerji											
Aksa Enerji	40,813	1,190	---	---	0.3%	15%	49.40	TUT	33.28	48.4%	
Alfa Solar Enerji	19,927	581	---	---	0.2%	-35%	82.00	TUT	54.15	51.4%	
Biotrend Enerji	9,325	272	---	---	---	8%	27.00	AL	18.65	44.8%	
Galeta Wind Enerji	13,176	384	---	---	---	15%	41.19	AL	24.40	68.8%	
Enerjisa Enerji	68,207	1,989	---	---	0.5%	32%	86.00	AL	57.75	48.9%	
Demir Çelik											
Erdemir	178,850	5,214	4.4%	3.2%	26%	0%	69.00	AL	51.10	35.0%	
Kardemir (D)	27,974	816	0.9%	0.7%	11%	-12%	40.00	AL	26.32	52.0%	
Kimya, Tarımsal İlaç ve Gübre											
Akca Akçilik	33,761	984	---	---	0.5%	7%	12.00	AL	8.69	38.1%	
Alkim Kimya	4,785	140	---	---	---	-6%	49.00	AL	31.90	53.6%	
Hehtaş	28,746	838	0.6%	0.4%	-53%	-63%	4.30	SAT	3.41	26.1%	
Kimteks Polüretan	8,406	245	---	---	---	-40%	36.00	AL	17.29	108.2%	
Otomotiv ve Otomotiv Yan Sanayi											
Doğuş Otomotiv	45,518	1,327	0.8%	0.6%	-6%	-26%	294.70	TUT	206.90	42.4%	
Ford Otosan	391,966	11,428	3.7%	2.7%	57%	24%	1400.00	AL	1117.00	25.3%	
Kordsa	13,889	405	---	---	---	-8%	96.00	TUT	71.40	34.5%	
Tofaş	97,800	2,851	1.2%	0.9%	0%	-20%	296.60	TUT	195.60	51.6%	
Türk Traktor	77,952	2,273	---	---	0.7%	21%	1235.02	AL	779.00	58.5%	
Otokar	53,970	1,573	---	---	0.6%	7%	633.60	TUT	449.75	40.9%	
Brisa	27,522	802	---	---	---	20%	131.91	AL	90.20	46.2%	
Sağlık											
Lokman Hekim	3,737	109	---	---	---	63%	24.72	AL	17.30	42.9%	
Meditera Tıbbi Malzeme	6,129	179	---	---	---	86%	58.91	TUT	51.50	14.4%	
MIP Sağlık	71,916	2,097	---	---	0.7%	132%	489.02	AL	376.50	29.9%	
Gen İlaç ve Sağlık Ürünleri	29,145	850	---	---	---	110%	102.10	TUT	97.15	5.1%	
Selçuk Ecza Deposu	47,320	1,380	---	---	---	24%	73.20	TUT	76.20	-3.9%	
Perakende ve Toptan											
BİM	288,572	8,413	9.0%	6.6%	60%	27%	743.00	AL	475.25	56.3%	
Bizim Toptan	2,269	66	---	---	---	-24%	36.00	TUT	28.20	27.7%	
Mavi Giyim	32,078	935	---	---	0.9%	42%	184.80	AL	80.75	128.9%	
Migros	85,095	2,481	2.2%	1.6%	43%	14%	772.03	AL	470.00	64.3%	
Şok Marketler	23,364	681	---	---	0.5%	-24%	58.50	TUT	39.38	48.6%	
Gıda ve İçecek											
Coca Cola İçecek	131,454	3,833	---	---	1.3%	-1%	82.40	AL	46.98	75.4%	
TAB Gıda	37,626	1,097	---	---	0.3%	23%	320.00	AL	144.00	122.2%	
Ülker Bisküvileri	39,845	1,162	0.8%	0.6%	32%	5%	198.00	AL	107.90	83.5%	
Büyük Şefler Gıda	3,071	90	---	---	---	---	52.46	AL	28.70	82.8%	
Beşerî Eya ve Mobilya											
Argelik	92,845	2,707	---	---	0.5%	7%	190.00	TUT	137.40	38.3%	
Vestel Beyaz Eşya	27,840	812	---	---	0.2%	12%	24.00	TUT	17.40	37.9%	
Vestel Elektronik	20,161	588	---	---	0.3%	30%	80.00	TUT	60.10	33.1%	
Yataş	3,931	115	---	---	---	8%	38.80	AL	26.24	47.9%	
Telekom & Teknoloji & Yazılım											
Aztek Teknoloji	4,758	139	---	---	---	-53%	109.90	AL	47.58	131.0%	
Hibit Bilgisayar Hizmetleri	10,366	302	---	---	---	43%	121.00	AL	81.30	48.8%	
İndeks Bilgisayar	5,190	151	---	---	---	21%	10.80	AL	6.92	56.1%	
Karel Elektronik	6,995	204	---	---	---	-25%	21.00	AL	8.68	141.9%	
Kontrolmatik Teknoloji	31,460	917	0.8%	0.6%	-28%	-43%	88.00	AL	48.40	81.8%	
Logo Yazılım	11,790	344	---	---	---	67%	139.00	TUT	117.90	17.9%	
Turkcell	211,200	6,158	5.9%	4.3%	71%	36%	148.80	AL	96.00	55.0%	
Türk Telekom	160,440	4,578	1.1%	0.8%	88%	49%	76.60	AL	45.84	67.1%	
Savunma											
Aselsan	311,676	9,087	4.2%	3.1%	52%	20%	89.70	AL	68.35	31.2%	
Yapı Malzemeleri											
Akçansa	31,436	917	---	---	---	20%	199.00	TUT	164.20	21.2%	
Çimsa	36,235	1,056	---	---	0.6%	35%	7%	51.30	AL	38.32	33.9%
Kalekim	16,174	472	---	---	---	65%	49.00	AL	35.16	39.4%	
Havacılık											
Pegasus	117,400	3,423	2.7%	2.0%	77%	40%	340.00	AL	234.80	44.8%	
TAV Havalimanları	92,455	2,696	---	---	1.6%	137%	425.50	AL	254.50	67.2%	
Türk Hava Yolları	395,370	11,527	10.3%	7.5%	25%	-1%	448.00	AL	286.50	56.4%	
Kağıt ve Kağıt Ürünleri											
Europap Tezol Kağıt	8,184	239	---	---	---	4%	27.50	AL	18.60	47.8%	
GYO'lar											
Emlak GYO	44,232	1,290	1.2%	0.9%	69%	34%	17.30	AL	11.64	48.6%	
Ozak GYO	16,890	492	---	---	---	51%	14.00	AL	11.60	20.7%	
Torunlar GYO	54,500	1,589	---	---	---	80%	69.15	AL	54.50	26.9%	

Kaynak: Deniz Yatırım Strateji ve Araştırma, Rasyonet

95.6% 83.7%

Strateji ve Araştırma Bölümü kapsamındaki hisselerle ait öneri dağılımı

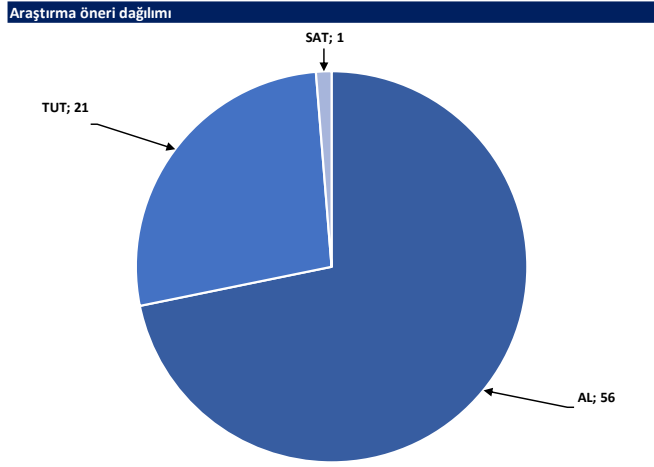

Kaynak: Deniz Yatırım Strateji ve Araştırma Bölümü

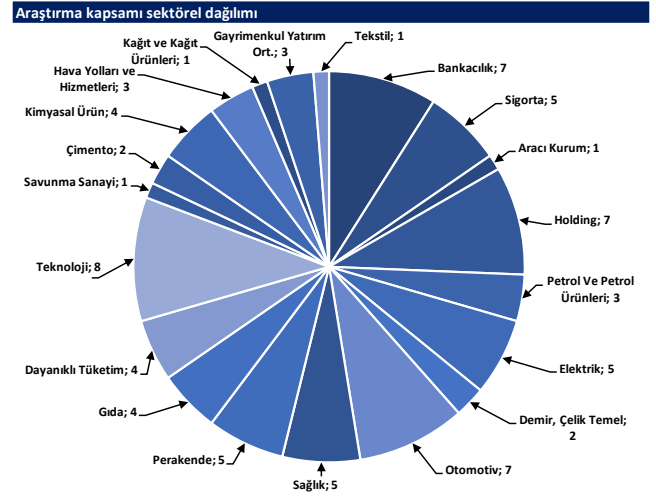

Kaynak: Deniz Yatırım Strateji ve Araştırma Bölümü

Haftalık takvim

Haftalık Takvim, 11 Kasım - 17 Kasım 2024							
Tarih	Gün	Saat	Ülke	Olay	Beklenti	Önceki	
11 Kasım	Pazartesi	10:00	TR	İşsizlik Oranı	--	8.50%	
		10:00	TR	Sanayi Üretimi (Aylık)	--	-1.60%	
		10:00	TR	Sanayi Üretimi (Yıllık)	--	-5.30%	
12 Kasım	Salı	10:00	TR	Cari İşlemler Dengesi	--	62.78	
		10:00	TR	Perakende Ticaret (Yıllık)	-\$74.5b	-\$70.4b	
		13:00	EUR	ZEW Ekonomik Hissiyatı	53.5	54.9	
		19:00	ABD	NY Fed 1 Yıllık Enflasyon Beklentileri	--	48.1	
13 Kasım	Çarşamba	10:00	TR	Konut Satışları	--	140.9k	
		10:00	TR	Konut Satışları (Yıllık)	--	37.30%	
		13:00	EUR	Sanayi Üretimi (Mevsimsellikten Arındırılmış) (Aylık)	--	1.80%	
		13:00	EUR	Sanayi Üretimi (Yıllık)	--	0.10%	
		16:30	ABD	TÜFE (Aylık)	0.20%	0.20%	
		16:30	ABD	Çekirdek TÜFE (Aylık)	0.30%	0.30%	
		16:30	ABD	TÜFE (Yıllık)	2.60%	2.40%	
		16:30	ABD	Çekirdek TÜFE (Yıllık)	3.30%	3.30%	
		16:30	ABD	TÜFE (Mevsim Etkisinden Arındırılmamış)	--	315.301	
		16:30	ABD	TÜFE (Mevsim Etkisinden Arındırılmış)	--	320.767	
		22:00	ABD	Aylık Bütçe Dengesi	--	\$64.3b	
14 Kasım	Perşembe	13:00	EUR	GSYİH (Çeyreklik)(M.A.)	--	0.40%	
		13:00	EUR	GSYİH (Yıllık)(M.A.)	--	0.90%	
		13:00	EUR	İstihdam (Çeyreklik)	--	0.20%	
		13:00	EUR	İstihdam (Yıllık)	--	0.80%	
		14:30	TR	Yabancı Net Hisse Senedi Yatırımı	--	\$111m	
		16:30	ABD	ÜFE (Aylık)	0.20%	0.00%	
		16:30	ABD	Çekirdek ÜFE (Aylık)	0.30%	0.20%	
		16:30	ABD	ÜFE (Yıllık)	--	1.80%	
		16:30	ABD	Çekirdek ÜFE (Yıllık)	--	2.80%	
		16:30	ABD	İşsizlik Başvurusu Başvuruları	--	221k	
		15 Kasım	Cuma	10:00	TR	Beklenen Enflasyon (Gelecek 12 Ay)	--
11:00	TR			Merkezi Hükümet Bütçe Dengesi	--	-100.5b	
13:00	EUR			AB Komisyonu Ekonomik Tahminleri			
16:30	ABD			Empire State İmalat Endeksi	0	-11.9	
16:30	ABD			Perakende Satışlar (Aylık)	0.30%	0.40%	
16:30	ABD			Çekirdek Perakende Satışlar (Aylık)	0.30%	0.50%	
16:30	ABD			İthalat Fiyat Endeksi (Aylık)	-0.10%	-0.40%	
16:30	ABD			İthalat Fiyat Endeksi (Yıllık)	--	-0.10%	
16:30	ABD			İhracat Fiyat Endeksi (Aylık)	0.00%	-0.70%	
16:30	ABD			İhracat Fiyat Endeksi (Yıllık)	--	-2.10%	
17:15	ABD			Sanayi Üretimi (Aylık)	-0.30%	-0.30%	
17:15	ABD	Kapasite Kullanım Oranı	77.30%	77.50%			
18:00	ABD	İşletme Stokları	0.20%	0.30%			
16 - 17 Kasım	Haftasonu	-	-				

*(M.A.):Mevsimsellikten arındırılmış

Kaynak: Bloomberg, Deniz Yatırım Strateji ve Araştırma

Yasal Uyarı

Bu rapor/e-posta içerisinde yer alan değerlendirmeler Deniz Yatırım Menkul Kıymetler A.Ş. tarafından, güvenilir olduğuna inanılan kaynaklardan elde edilen bilgi ve veriler kullanılarak genel nitelikte hazırlanmıştır. Raporunda yer alan ifadeler, mali durumunuz ile risk ve getiri tercihlerinize uygun olmayabilir ve hiçbir şekilde alış veya satış yapılması yönünde yönlendirme olarak değerlendirilmemelidir. Deniz Yatırım, bu bilgilerin doğru, eksiksiz ve değişmez olduğunu garanti etmemektedir. Bu sebeple, okuyucuların, bu raporlardan elde edilen bilgilere dayanarak hareket etmeden önce, bilgilerin doğruluğunu teyit etmeleri önerilir ve bu bilgilere dayanılarak aldıkları kararlarda sorumluluk okuyucuların kendilerine aittir. Bilgilerin eksikliği ve yanlışlığından Deniz Yatırım hiçbir şekilde sorumlu tutulamaz. Ayrıca, Deniz Yatırım ve DenizBank Finansal Hizmetler Grubu çalışanları ve danışmanlarının, herhangi bir şekilde bu rapor/e-posta içerisinde yer alan bilgiler dolayısıyla ortaya çıkabilecek, doğrudan veya dolaylı zararlarla ilgili herhangi bir sorumluluğu yoktur. Burada yer alan bilgiler sermaye piyasası aracına yönelik bir yatırım tavsiyesi, alım-satım önerisi ya da getiri vaadi değildir ve yatırım danışmanlığı kapsamında yer almamaktadır. Yatırım Danışmanlığı hizmeti; yetkili kuruluşlar tarafından imzalanacak yatırım danışmanlığı sözleşmesi çerçevesinde kişilerin risk ve getiri tercihleri dikkate alınarak kişiye özel sunulmaktadır. Buradaki içeriğin hiçbir bölümü Deniz Yatırım Menkul Kıymetler A.Ş.'nin yazılı izni olmadan çoğaltılamaz, hiçbir şekilde ve ortamda yayımlanamaz, alıntı yapılamaz ve kullanılamaz. Sadece burada yer alan bilgilere dayanarak yatırım kararı verilmesi beklentilerinize uygun sonuçlar doğurmayabilir.

© DENİZ INVEST 2024

Derecelendirme

Deniz Yatırım Analistleri, her hisse senedi için bir veya birden fazla değerlendirme yöntemi kullanarak 12 aylık hedef değerler (fiyatlar) ve buna bağlı olarak potansiyel getirileri hesaplamaktadır. 12 ay derecelendirme sistemimiz; AL, TUT ve SAT olmak üzere 3 farklı genel yatırım tavsiyesi içerir.

AL: Hisse senedinin gelecek 12 ay toplam potansiyel getirisinin **en az %20 ve üzerinde** oluşması şeklindeki değerlendirme ifade etmektedir.

TUT: Hisse senedinin gelecek 12 ay toplam potansiyel getirisinin **%0-20 aralığında** oluşması şeklindeki değerlendirme ifade etmektedir.

SAT: Hisse senedinin gelecek 12 ay toplam potansiyel getirisinin **%0'dan daha düşük** seviyelerde oluşması şeklindeki değerlendirme ifade etmektedir.

Derecelendirme	Potansiyel Getiri (PG), 12-ay
AL	≥%20
TUT	%0-20
SAT	≤%0

Kaynak: Deniz Yatırım

Deniz Yatırım Analistleri hisse senetlerini potansiyel katalizörler, tetikleyici gelişmeler, riskler ile piyasa, sektör ve rakip firma gelişmeleri ışığında değerlendirmektedir. Analistlerimiz genel yatırım tavsiyesinin kamuoyuyla paylaşılmasını takip eden süreçte hisse senetlerini titizlikle yakından takip etmeye devam etmekte; ancak, hisse senedi fiyatındaki dalgalanmalardan ötürü değerler, derecelendirme sistemimizdeki sınırları aştığı takdirde, analistlerimiz hisse senedi hakkında sundukları tavsiyeyi değiştirmemeyi ve/veya Gözden Geçirme (GG) sürecine almayı tercih edebilirler.